

Arquitectura & Construcción 465

REVISTA DIGITAL | EDICIÓN JUNIO 2026



Revista Arquitectura & Construcción | 44 años junto a usted | Edición N° 465 - Junio 2026 | Edición Digital

CASA PALITOS
BUENOS AIRES | ARGENTINA

44
AÑOS

www.arquitecturayconstruccion.com.ar



Adicem

Desde 1974...
más que productos...¡Soluciones!

TENEMOS LO QUE TU OBRA NECESITA ↘



| Nuestros proveedores

QUIMTEX
EXPRESS

LLANA

placo
SAINT-GOBAIN

ISOVER
SAINT-GOBAIN

PERFILES JMA

Sika
Distribuidor Técnico

klaukol

BRIMAX
LADRILLOS PARA CONSTRUIR EL FUTURO

weber
SAINT-GOBAIN

megaflex
SAINT-GOBAIN

TechFlex
MEMBRANAS

MAPEI

📍 Av. Belgrano 1858 S.M. de Tuc. | 📞 381-2381330

📍 Av. Pte. Perón 188 YB | 📞 381-3874900

📱 Seguínos en [adicemtucuman](#)





Fundador Alberto Wainzger
Dirección Editorial Samira Kanán, arq.
Consejo Asesor Bernardo Carlino, dr. CPN
 Luís Bruna, esp. arq.

Gestión y Administración
Gestión General María Sol Ocón
 Agustina Sandez Terraza
 Leila Misuriello, econ.
 Jorge Puglisi, arq.

Dpto. Contable
Dpto. Arquitectura

Área Editorial
Edición gráfica María Sol Ocón
Asesor Editorial Victorio Ivankovic

Producción técnica
Análisis de Costos Oscar Gálvez, arq.
Cómputos de Vivienda

Comunicación digital
Diseño Web Camila Bolívar
Marketing digital Agustina Sandez Terraza
Comunicación audiovisual Agostina Suárez, tec. en comunic.

Prensa y difusión

- Colegio de Arquitectos de Tucumán - CAT
- Colegio de Arquitectos de Santiago del Estero - CASE
- Colegio de Arquitectos de Salta - CAS
- Colegio de Arquitectos de La Plata - CAUBAUNO
- Unión de Arquitectos de Catamarca - UAC
- Colegio de Arquitectos de Jujuy - CAJ
- Colegio de Ingenieros de Jujuy
- Colegio de Técnicos de Jujuy
- Universidad Católica de Santiago del Estero - UCSE
- AIEASE

Representantes en Buenos Aires

- Leila Misuriello, econ.
- Sarita Kasabel

Representantes en Tucumán

- Sergio Grimaldi, ing.
- Natalia Asensio, arq.

Representantes en Santiago del Estero

- Mariana Paz Díaz, arq.

Representantes en Catamarca

- Lorena Cuezco, arq.
- Marcelo Jurado, arq.

Colaboran en esta Edición

- Est. AR Arquitectos
- Santiago Arzubi, arq.; Iván Revol, arq.
- Est. Matías Cosenza Arquitectos
- Matías Cosenza, arq.
- Est. Proyectar Arquitectos
- María José Barrandeguy, arq.; Santiago Sosa Díaz, arq.
- Miguel Palou, econ.
- Bernabé Manzone, econ.; Bernabé Salas Arón, econ.
- Gonzalo Viramonte, arq. ph.
- Bruto Studio, fotografía

EDITOR PROPIETARIO

Hilda Mariela Kanán
 Pje Miguel Cané 2635 (T4000CTG) | Tucumán
 Tel. (54 9 381) 6288999 - (54 9 381) 5874091

SUMARIO STAFF



5
 Santiago del Estero, Argentina
FÓRUM SANTIAGO DEL ESTERO



6
 Córdoba, Argentina
CASA GAVIÓN

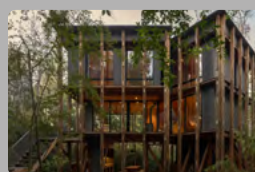

20
 Buenos Aires, Argentina
CASA PALITOS



32
 Misiones, Argentina
CASA TEMPORARIO CANDELARIA



47 NOTAS Y ARTÍCULOS DE INTERÉS

56 COSTOS, CÓMPUTOS Y ECONOMÍA

115 COLEGIOS Y ASOCIACIONES PROFESIONALES

130 GUÍA DE PROVEEDORES

HAGA CLICK EN CADA ÍCONO PARA SER REDIRECCIONADO

PUBLICACIÓN CONSULTADA POR LA CORTE SUPREMA DE JUSTICIA DE LA NACIÓN

MIEMBRO DE:

APOYA:



La revista "Arquitectura & Construcción" no asume ninguna responsabilidad sobre el contenido de las notas de terceros.

Registro de la Propiedad Intelectual N° 170.614. Registro Internacional Normalizado de Publicaciones Seriadadas: ISSN 1667-1473, otorgado por el Centro Argentino de Información Científica y Tecnológica (Caicyt - Conicet).

SEGUINOS EN NUESTRAS REDES SOCIALES



PRESENTE EN CADA
ETAPA DE UNA OBRA,
DE **PRINCIPIO A FIN**
#CONSTRUYAMOSJUNTOS



TODO EMPIEZA
CON UNA IDEA



SEGUIMOS CON
LOS LADRILLOS
Y EL CEMENTO

Y TERMINAMOS
CON LOS
DETALLES



SUC. 24 DE SEPTIEMBRE
24 de Septiembre 731

SUC. AV. SAEN PEÑA
av. Saenz Peña 602

SUC. CONCEPCIÓN
Matheu 60

SUC. OUTLET
Av. Solano Vera 29 YB

SUC. DESING
Av. Lobo de la Vega esq. D. Villaruel. YB





Fotos: Obtenidas del sitio web del Fórum (<https://forumsde.gob.ar/>) y propias del autor.

*Viajé a Santiago del Estero Capital para asistir a una conferencia en **Fórum**, el moderno centro de convenciones y espectáculos. Sin embargo, al llegar, una extraña perturbación en la atmósfera -cargada de electricidad- desencadenó un trastorno temporal. De pronto me encontré, vestido con ropa de viaje y portando una gran valija de cuero, en **1940**, frente a la antigua estación ferroviaria de la ciudad santiagueña, levantada en el mismo solar donde hoy funciona el centro de convenciones. Superada la perplejidad inicial, y después de escuchar el primer silbato del guarda, abordé un tren del **Ferrocarril Central Norte Argentino**, que me condujo de regreso a Tucumán.*

FICHA TÉCNICA

Nombre: **"El andén de las dos épocas"**

Autor obra gráfica: **Ernesto Klass**

Tipo de escena: **Collage digital**

Lugar: **San Miguel de Tucumán, Tucumán**

Autor análisis: **Luis Bruna, arq. esp.**

Tipo de análisis: **Narrativo**

Año: **2026**

"De la estación del Ferrocarril Mitre al Fórum SDE: la conservación de una institucionalidad pragmática"

La llegada del **Ferrocarril Central Argentino** a Santiago del Estero en **1891** impulsó la construcción de una estación cuya pieza principal fue un **edificio de pasajeros resuelto en lenguaje ecléctico**. Tras décadas de protagonismo en la articulación territorial y años de abandono, el conjunto fue recuperado en **2012** mediante una acertada intervención de puesta en valor y refuncionalización que dio origen al **Centro de Convenciones Fórum**, un espacio multifuncional con capacidad para albergar hasta 3.000 personas.

La operación se destaca por el reconocimiento de los **tipos arquitectónicos que conforman la identidad ferroviaria**. El **antiguo cuadro de estación**, concebido para optimizar la logística y circulación de mercancías y pasajeros, fue transformado en un **ámbito de acceso y servicios, con estacionamientos, helipuerto y áreas parquizadas que favorecen una adecuada integración urbana**.

La **gran cubierta del andén**, expresión de la ingeniería ferroviaria decimonónica, dio paso a una **envolvente vidriada contemporánea** que evoca la espacialidad del antiguo galpón ferroviario. Allí funciona hoy un **salón de usos múltiples flexible**, capaz de subdividirse mediante paneles móviles en salas de distintas capacidades.

Por su parte, el **edificio histórico** conservó su **fisonomía original**. La composición simétrica, incluso en los agregados contemporáneos, mantiene el protagonismo del pórtico tetrástilo de columnas toscanas que organiza la fachada y otorga jerarquía institucional al conjunto.

De ayer a hoy, el **Fórum** exhibe como principal virtud la **preservación de una impronta institucional regida por el pragmatismo**: de la **eficiencia operativa del sistema ferroviario a la funcionalidad arquitectónica de un equipamiento destinado al encuentro y servicio de la comunidad**.

ARQUITECTURA

V I V I E N D A



Estudio AR Arquitectos | Córdoba, Argentina



CASA GAVIÓN



Nombre: **CASA GAVIÓN**

Ubicación: **El Bosque Club de Campo, Córdoba, Argentina**

Superficie: **405 m²**

Tipología: **Vivienda**

Est. de arq.: **AR Arquitectos** 

Arq. a cargo: **Santiago Arzubi, arq.
Iván Revol, arq.**

Equipo de diseño: **Camila Juaneda
Agustina Castellanos**

Fotografía: **Gonzalo Viramonte, arq.** 

Año: **2026**

FICHA TÉCNICA





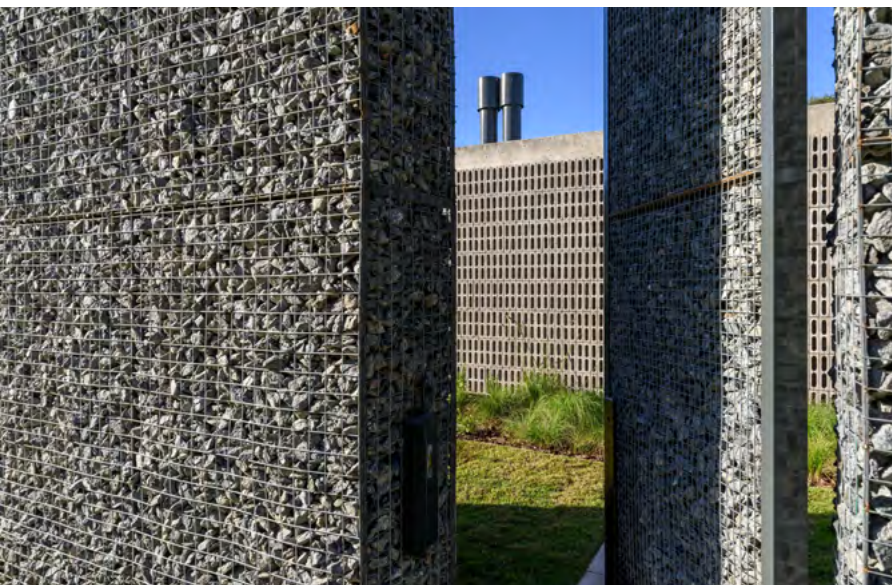

La **vivienda** se concibe como una *obra de arquitectura contemporánea de carácter introspectivo*, donde el proyecto se organiza a partir de la experiencia del recorrido y de la construcción de secuencias espaciales capaces de revelar gradualmente la materialidad y la atmósfera de los espacios.

*Una arquitectura
donde materia, luz y recorrido
definen la experiencia
del habitar.*

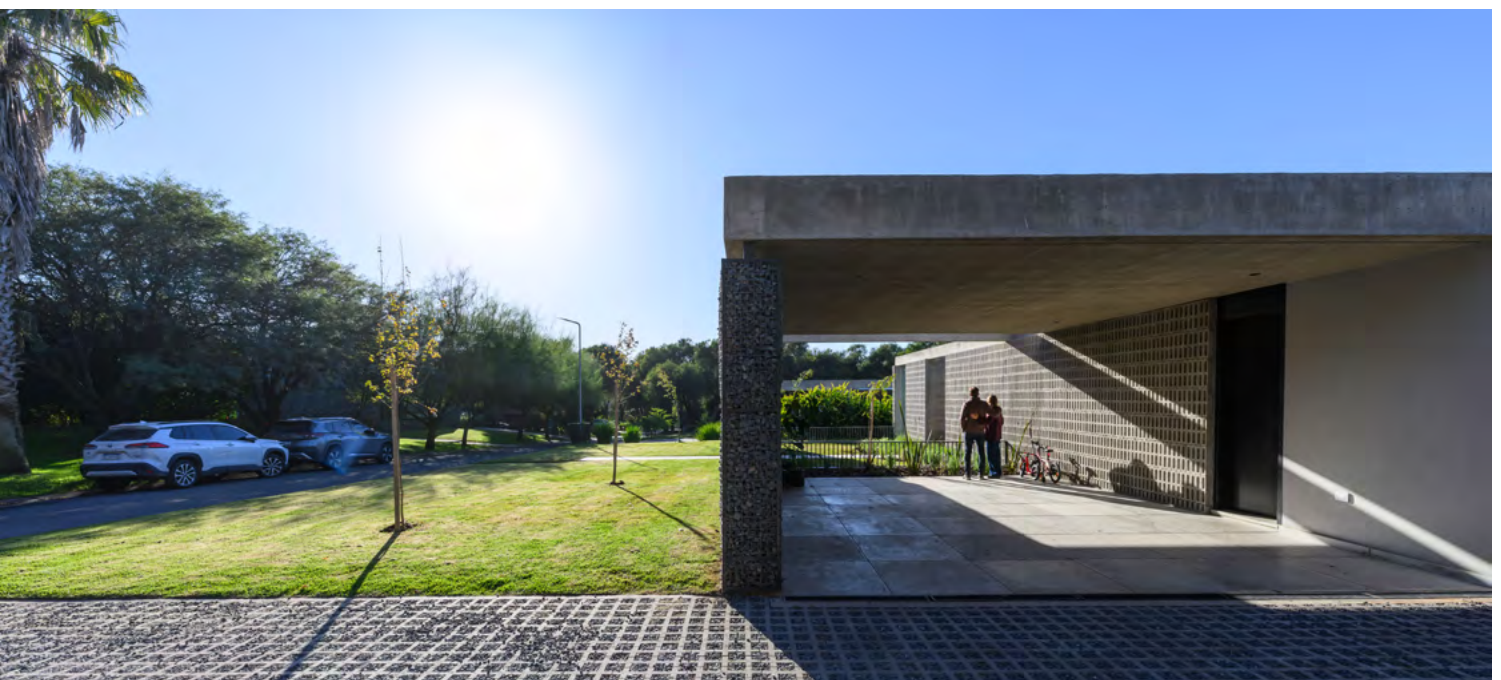
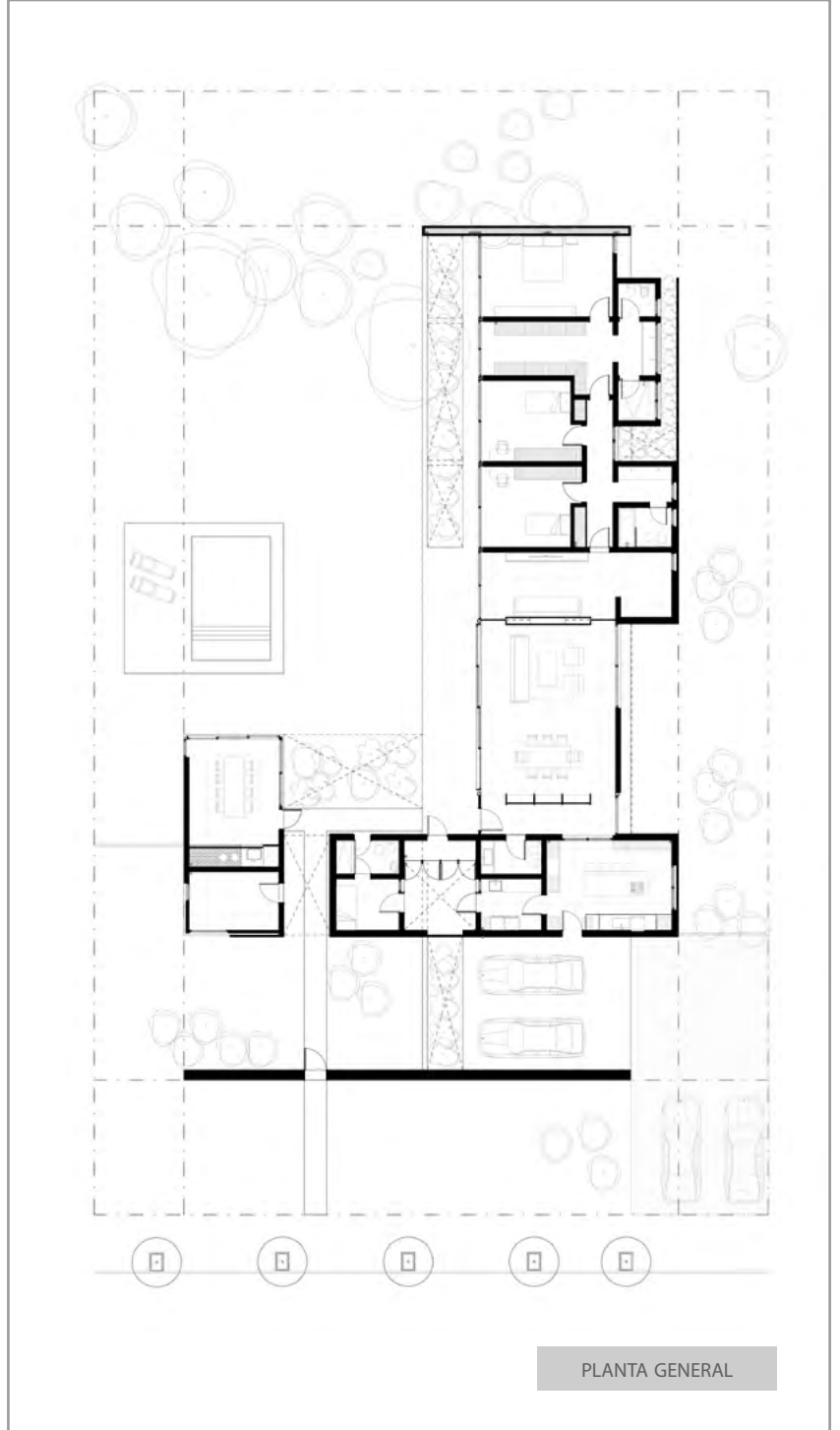
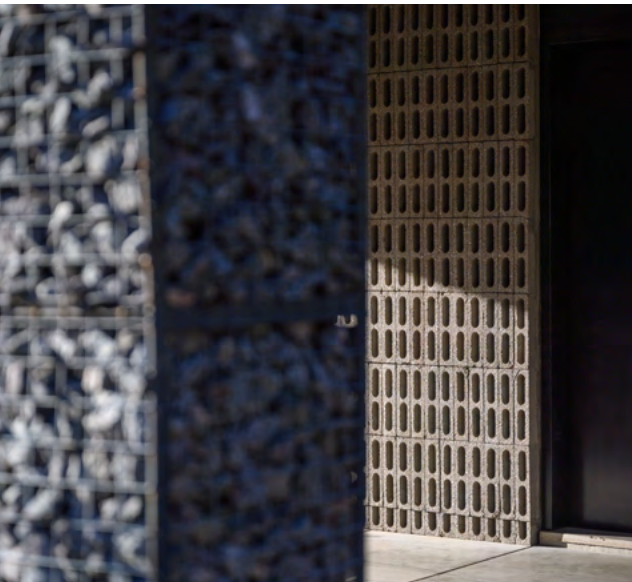

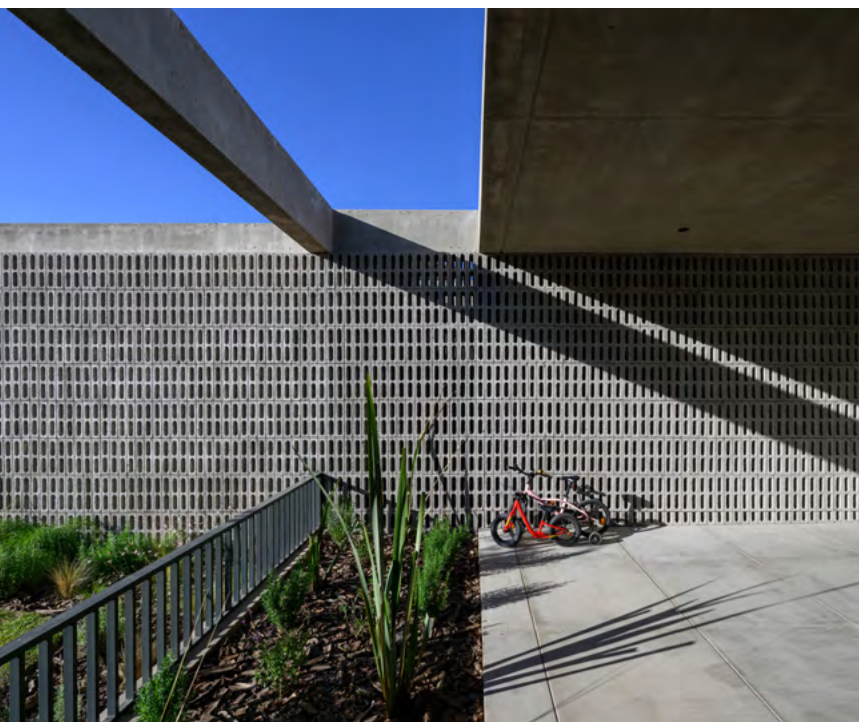

Lejos de buscar una expresividad inmediata o gestos formales protagónicos, la **propuesta** prioriza una *experiencia lenta y sensorial*, donde el habitar se descubre a través de la *sucesión de patios, vacíos, cambios de materiales y espacios intermedios*.



BRICO
S H O P

LANZAMIENTO NUEVA LÍNEA

TÁCTIL

WHITE
EXTREME
GLOSS

GREY
EXTREME
MATT

BLACK
EXTREME
MATT

FAPLAC
melamina

MELAMINAS PREMIUM



CALIDAD
GARANTIZADA



STOCK
PERMANENTE



ASESORAMIENTO
PROFESIONAL



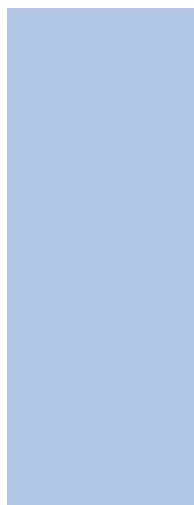

El **lenguaje arquitectónico** está influenciado por la arquitectura latinoamericana contemporánea y particularmente en la obra de *Paulo Mendes da Rocha*, tomando del *brutalismo paulista* la honestidad material y la exploración de

las relaciones entre masa, vacío, luz y sombra.

La **horizontalidad del conjunto**, la **contundencia de los planos de hormigón visto** y la **presencia de gaviones y bloques calados** refuerzan esta búsqueda expresiva.

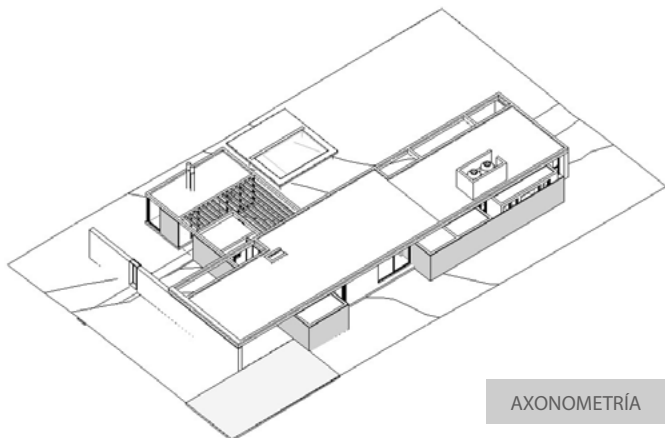

AXONOMETRÍA

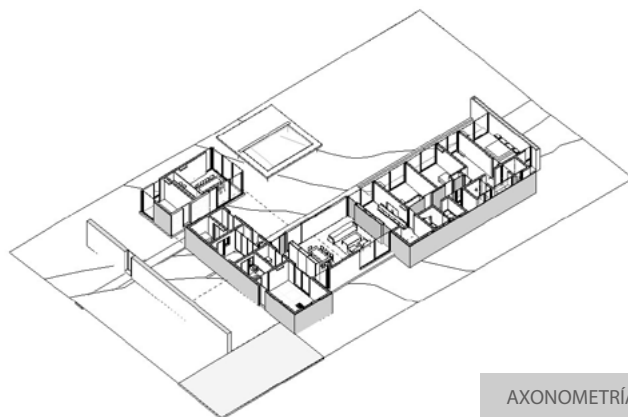

AXONOMETRÍA

 **Catamarca
Capital.**



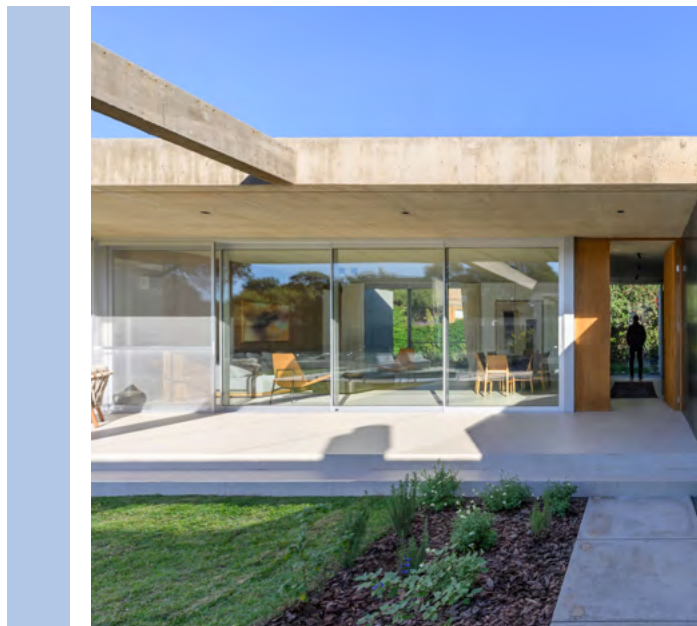

La **materialidad exterior** fue concebida desde su condición más pura, exponiendo la *crudeza de los materiales* y su *carácter natural*. Hacia el **interior**, esta intensidad se equilibra mediante una

atmósfera más cálida, construida a través de la *luz natural filtrada*, la incorporación de madera, textiles claros y un mobiliario de líneas simples y escala contenida.

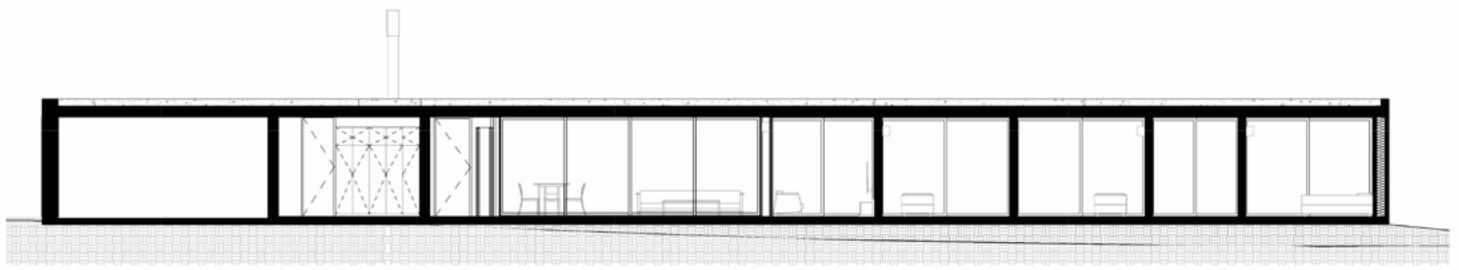

CORTE

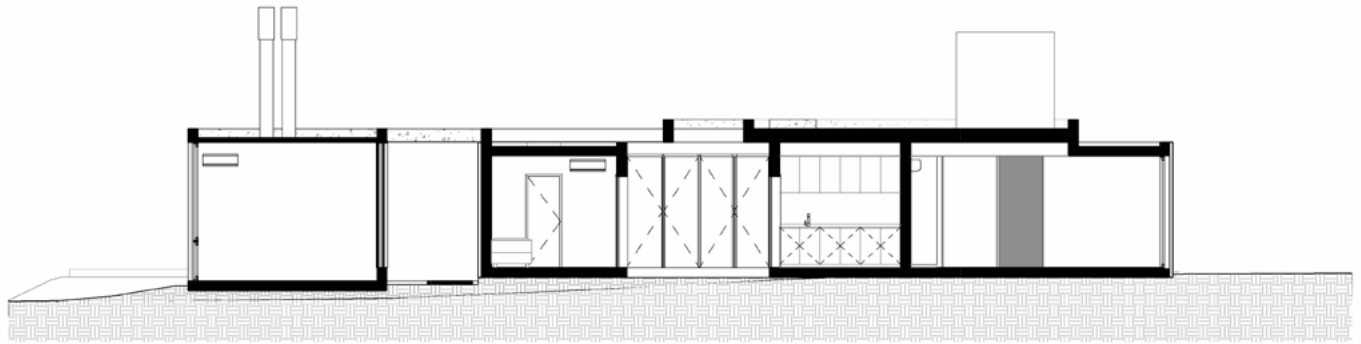

CORTE



EMA 8
8^{vo} Encuentro Nacional
de Mujeres Arquitectas
Acuerpamiento en el valle



25, 26 y 27
de septiembre
Latamarca te espera!





Con una **superficie** aproximada de **405 m²** desarrollados en una **única planta**, el programa responde de manera clara y funcional a las necesidades del usuario. La **organización horizontal** favorece la

continuidad espacial y el vínculo permanente con los patios y el entorno natural, consolidando una arquitectura donde materia, luz y recorrido definen la experiencia del habitar.



V8

UN AIRE
ACONDICIONADO VRF
DE CARACTERÍSTICAS
ÚNICAS



Compatible con Google Home y Alexa - Casa Inteligente.



Instalación y puesta en marcha simplificadas
con Hyperlink y Zen air 2.0.



Máxima resistencia y confiabilidad de funcionamiento
con Shield Box y SuperSense.

ShieldBox | SuperSense | HyperLink | ZEN air 2.0

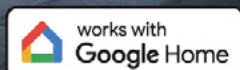

Google and Google Home are trademarks of Google LLC.

Escanea el QR y
DESCUBRILLO



midea.com.ar



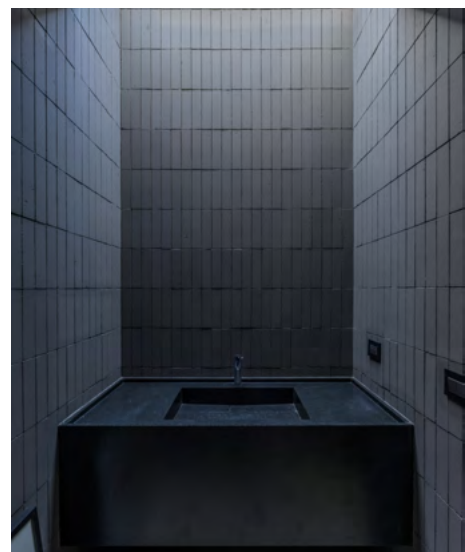
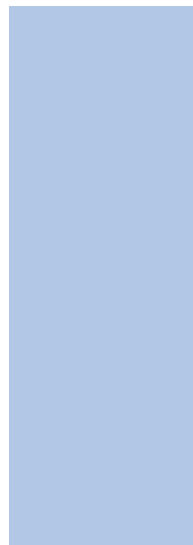



Sandra Nunes

corredora inmobiliaria

“ No se trata solo de propiedades,
se trata de **hacer sueños realidad.** ”

Especializada en inmuebles en
el litoral de Santa Catarina, Brasil.

📍 Atención en
Itapema, Porto Belo y Bombinhas

☎️ +55 47 99903 7913

📷 @shrunes | 📘 @shrunes



ARQUITECTURA

V I V I E N D A



Matías Cosenza Arquitectos | Bs. As., Argentina



CASA PALITOS



Nombre: **CASA PALITOS**

Ubicación: **Av. Dique Luján 178, Dique Luján, Bs. As., Argentina**

Tipología: **Vivienda unifamiliar**

Superficie: **150 m²**

Est. de arq.: **Matías Cosenza Arquitectos** 

Arq. a cargo: **Matías Cosenza, arq.**

Equipo: **Felipe Trinchin Borneo; José Luis Rodriguez**

Paisajismo: **Gastón Cleiman**

Fotografía: **Bruto Studio** 

Año: **2025**

FICHA TÉCNICA





En la confluencia indómita del río Paraná y el río Uruguay, donde las aguas desembocan en el vasto Río de la Plata, se asienta un encargo singular. El **paisaje**, una sinfonía de humedales y un verde selvático disperso, evoca lo desconocido, una naturaleza

primigenia a la que solo se accede por vía fluvial y que vive bajo la constante amenaza de las crecidas. Aquí, **la arquitectura no busca desaparecer**, sino afirmarse, no pasar inadvertida, sino dialogar con la orgánica potencia del lugar.

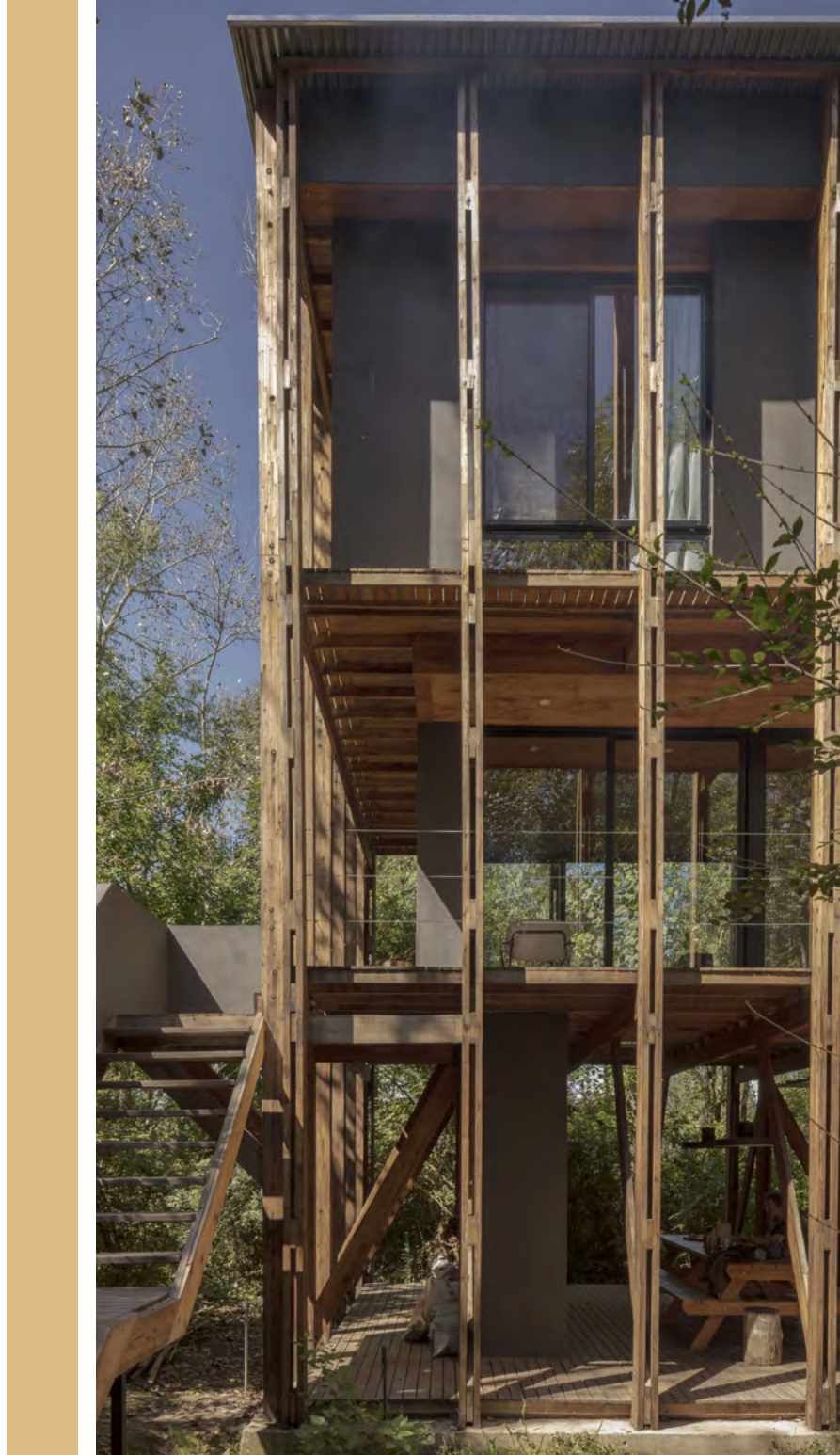



Se elige un **sistema de palafitos**, una solución ancestral probada por la humanidad en entornos similares, pero aquí reinventada como una decla-

ración tectónica. Esta *matriz de palos industrializados*, tratada como un todo unificado, acoge los usos domésticos, forjando un sistema único.

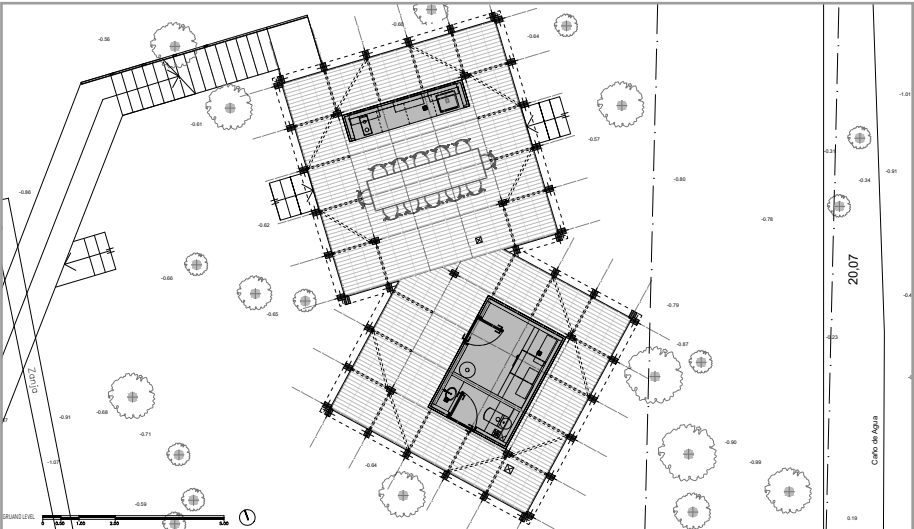
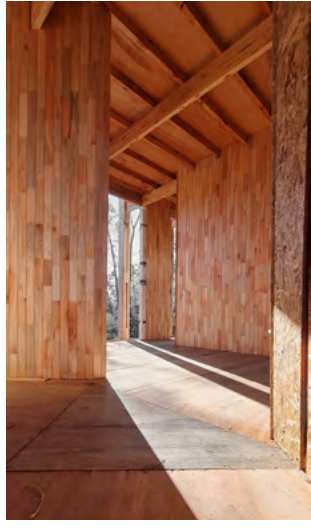
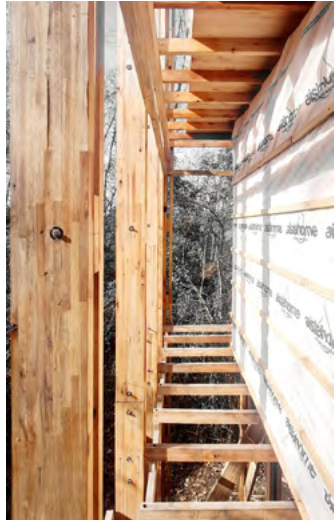
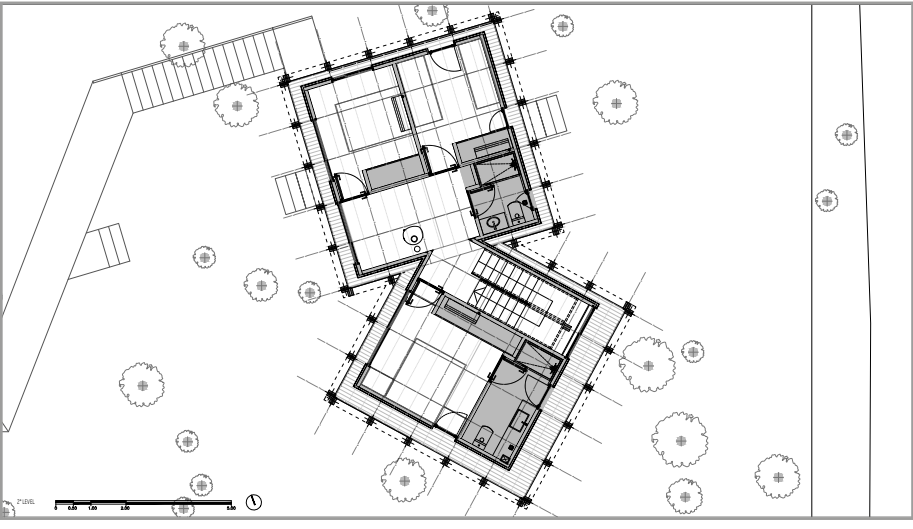
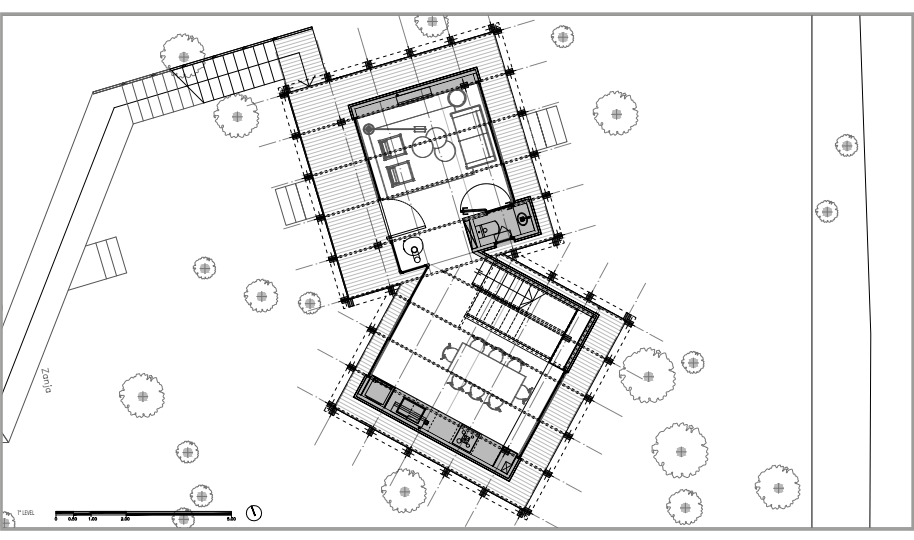
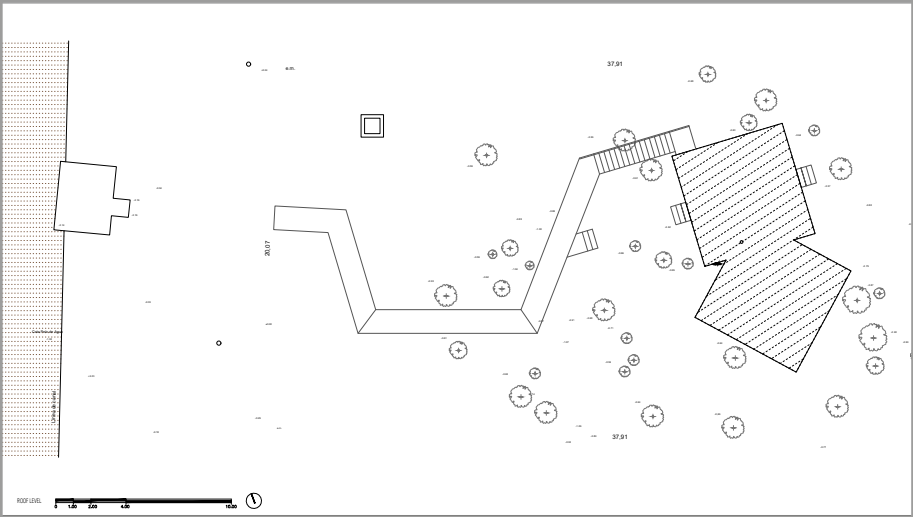

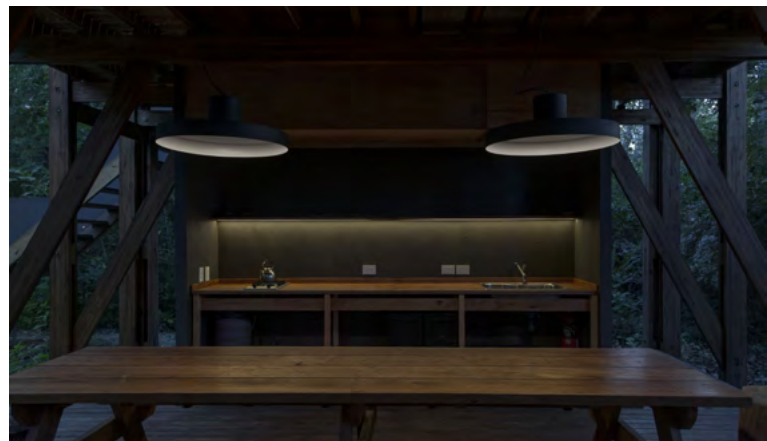
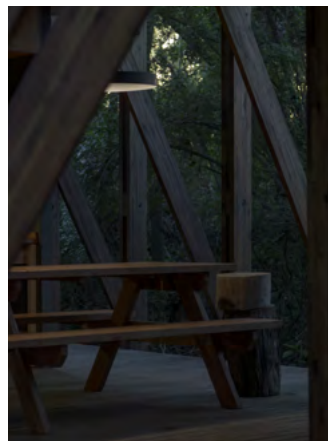

Es una expresión humana que *fusiona elementos artificiales y recursos naturales* transformados con la inmensidad del entorno, estableciendo una relación material profunda entre lo construido y lo salvaje.

Se abandona la convención de una base estereotómica que sostiene una caja desde abajo, en favor de una estructura que se eleva, ligera y arraigada a la vez, dentro de la base en vez de sobre la base.

STILNOVO®

EQUIPAMIENTO

Más que equipamiento, fabricamos experiencias

• Diseño que impulsa tu trabajo •

Línea Oficinas

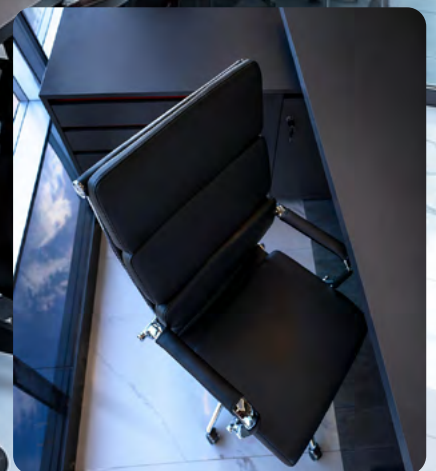
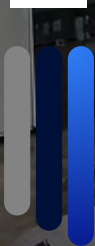
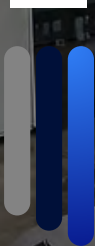

Contactanos
385 5170372



Te esperamos en
Pablo VI 238- SDE



Diseño funcional
Adaptable al uso
y al espacio



Calidad certificada
Procesos bajo normas ISO
9001 e ISO 14001.



Experiencia comprobada
Casi 20 años desarrollando
soluciones a medida.





ARTE & DISEÑO
PRODUCCIÓN | OBRAS EN GENERAL

📍 Av Solano vera 1370 - Yerba Buena
📷 @arteydiseno.norte
📞 3813196076
✉️ daniellagarde46@gmail.com





CORRALÓN
PRIMO ANTONIO
PREVEDELLO



**AMPLIO STOCK,
 PRIMERAS MARCAS
 Y ASESORAMIENTO**

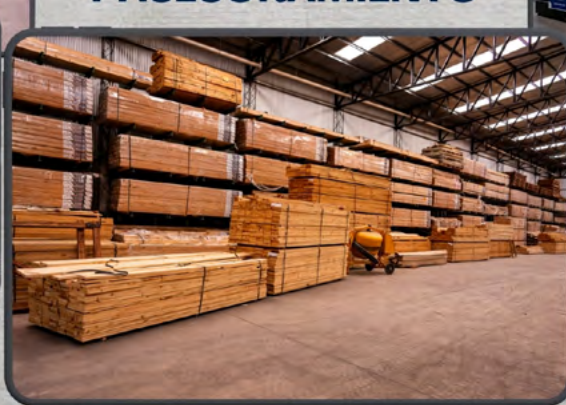

Av. Dr. Antonio del Pino 1183
 San Fernando del Valle
 CATAMARCA



Ruta 38 - km 574,8
 CATAMARCA



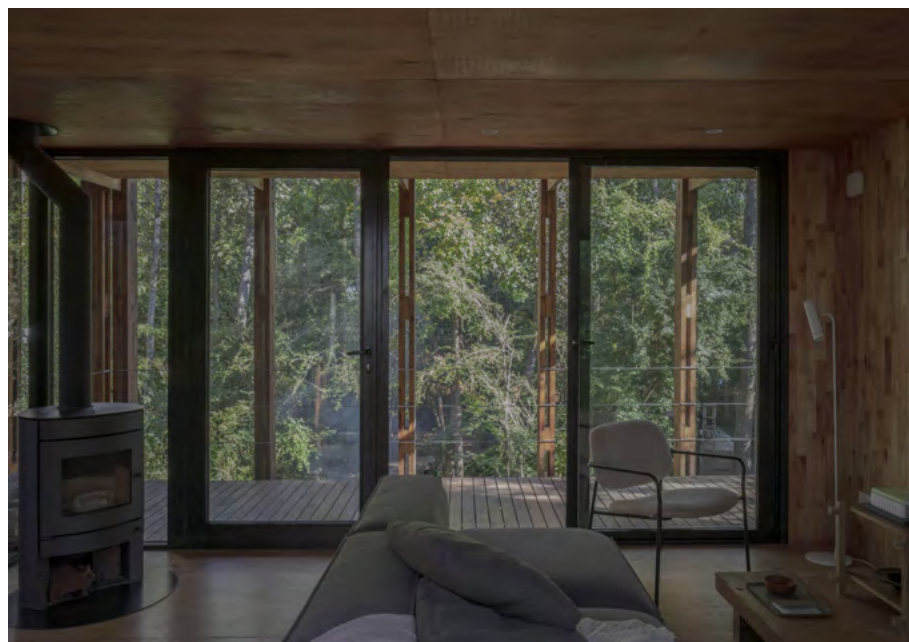

El sistema se rige por una estricta modulación de **1.22m** (4 pies), materializada en *secciones de madera de eucalipto rostrata*, una especie foránea adaptada a la región. Su diseño facilita el transporte y un

ensamblaje in situ mediante encastrés que maximizan la resistencia. Al mismo tiempo, se experimenta con una forma humanizada: *dos cubos fundamentales que se conectan por una de sus aristas*. Esta suerte de

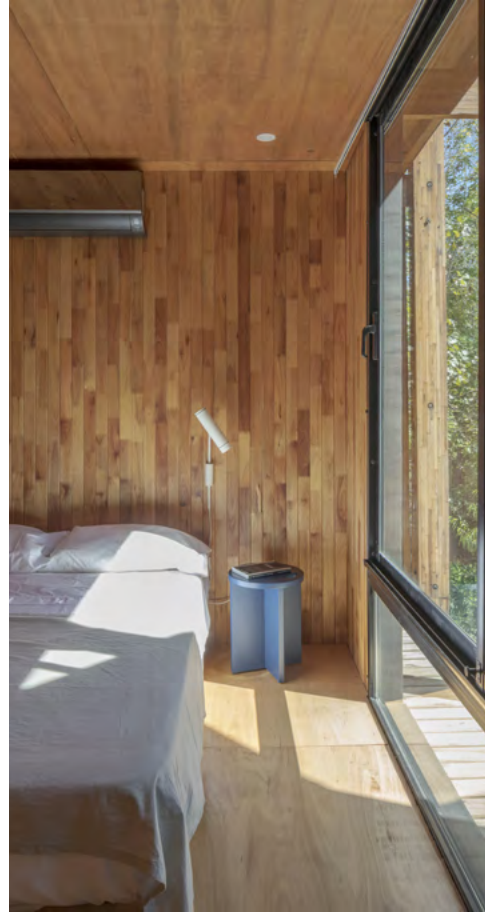

bosque artificial, erigido a partir de los *palafitos* como expresión formal, se convierte en el lugar conocido, una presencia deliberada que posa ante la inmensidad indómita de la naturaleza.



La arquitectura no busca desaparecer, sino afirmarse; no pasar inadvertida, sino dialogar con la orgánica potencia del lugar.



ARQUITECTURA

V I V I E N D A



Estudio Proyectar | Misiones, Argentina



CASA TEMPORARIO CANDELARIA

Nombre: **CASA TEMPORARIO CANDELARIA**

Ubicación: **Candelaria, Misiones, Argentina**

Tipología: **Compacta**

Superficie: **2940 m²**

Est. de arq.: **Est. Proyectar Arquitectos**

Arq. a cargo: **María José Barrandeguy, arq.**
Santiago Sosa Díaz, arq.

Ingeniería: **Daniel Dille**

Constructora: **Grupo Proyectar S.R.L.**

Fotografía: **Santiago Sosa Díaz**

Año: **2025**

FICHA TÉCNICA

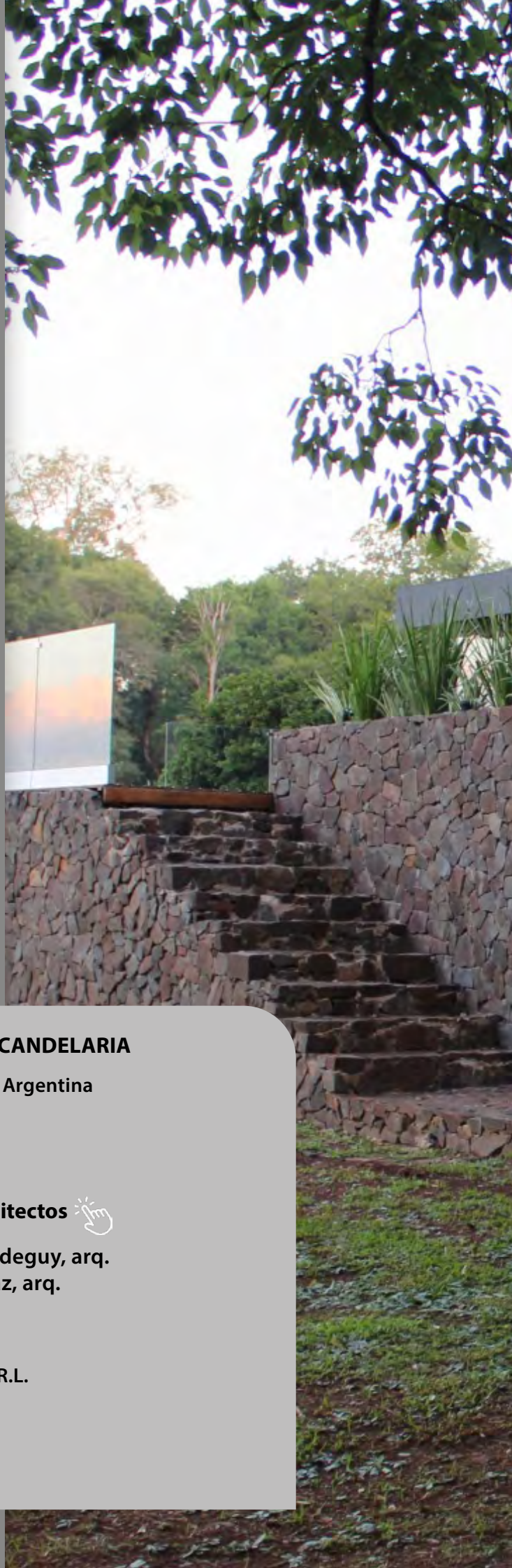





Esta **intervención** se emplaza en un lote ribereño en la provincia de Misiones, Argentina, más precisamente en la *antigua casa de fin de semana* de una familia que nos

encargó la encomienda con el fin modernizarla y adaptarla a las nuevas necesidades respetando la memoria y la relación con el imponente entorno natural.



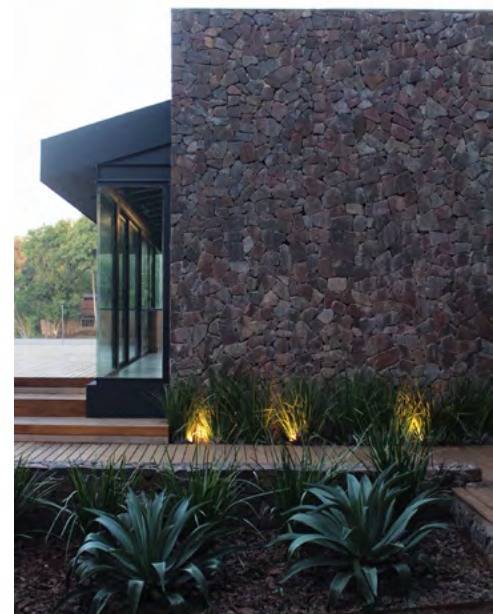

La *vivienda original* tenía un gran punto en contra que se buscó revertir desde el proyecto. Existía una *muy poca relación con el exterior* y, sobre todo, con el Rio Paraná que está a pocos metros hacia el Norte. Para

lograrlo, se *“destapa” uno de los laterales de la casa en la zona del comedor y la cocina* (ambos originalmente dispuestos ahí, pero ampliados) y se genera un visor panorámico al Rio desde esa área social.

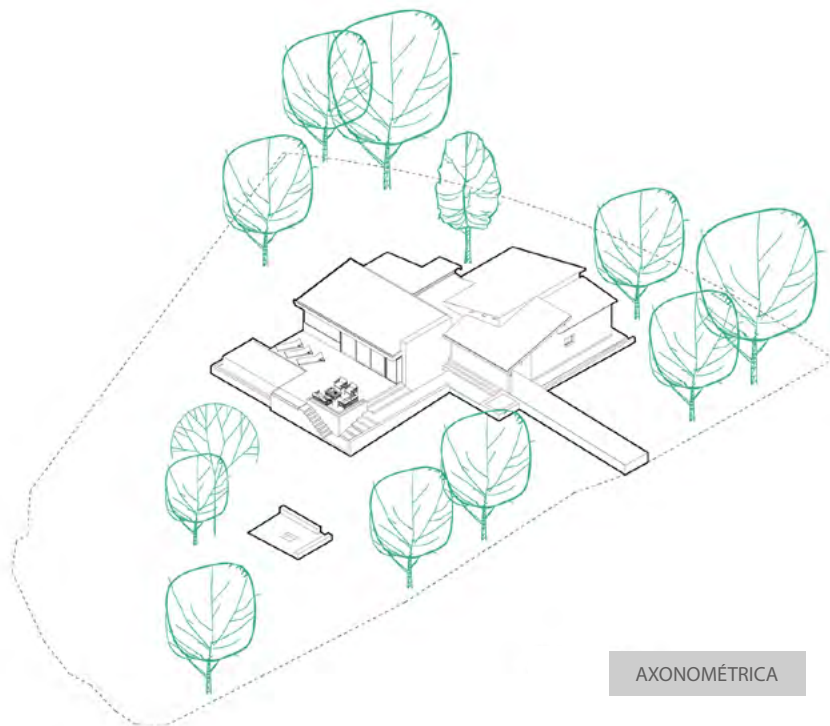

AXONOMÉTRICA

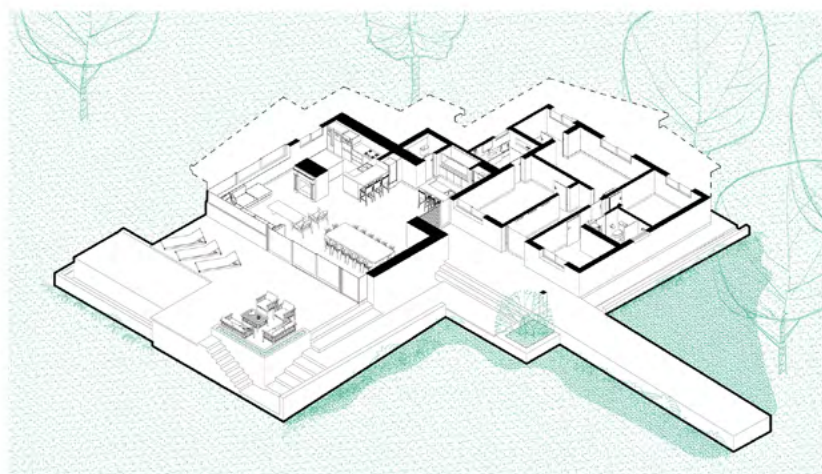

AXONOMÉTRICA INTERIOR

Todo Oficina

TODO EN EQUIPAMIENTO DE OFICINAS

- ESCRITORIOS Y BIBLIOTECAS
- SILLAS Y SILLONES EJECUTIVOS
- ARMARIOS Y ESTANTERIAS METALICOS
- CAJAS FUERTES

Platinum **Gacela** **LM** **PIRO**

muebles desde 1991

TODOOFICINA@OUTLOOK.COM.AR

[/TODOOFICINA.CTA](https://www.instagram.com/TODOOFICINA.CTA)

+54 3834 262110

AV. ARTURO ILLIA 371





Todo el **frente Norte**, en vez de ser un muro con dos ventanas como era anteriormente, ahora es un *frente vidriado totalmente abierto visualmente al paisaje del Norte y el*

Este, mientras que al Oeste (orientación que recibe el sol y las altas temperaturas por la tarde), el comedor se encuentra flanqueado por un *gran muro hecho con piedra basáltica local*.

Materiales que inspiran, diseños que impactan

HIPERPLACA



E EGGER

HÄFELE

DUNLOCH

Conocé más en
hiperplaca.com.ar

CATAMARCA
Av. Pdte. Ramón Castillo 440

SANTIAGO DEL ESTERO
Av. Aguirre Sur 1079

JUJUY
Av. Almirante Brown 32

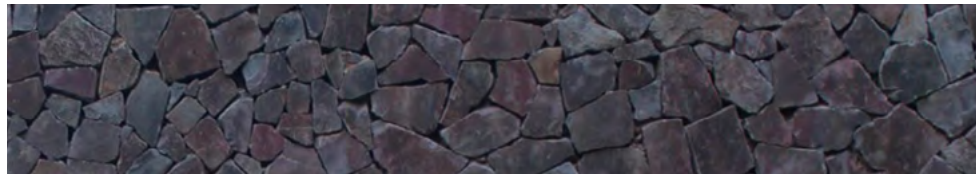
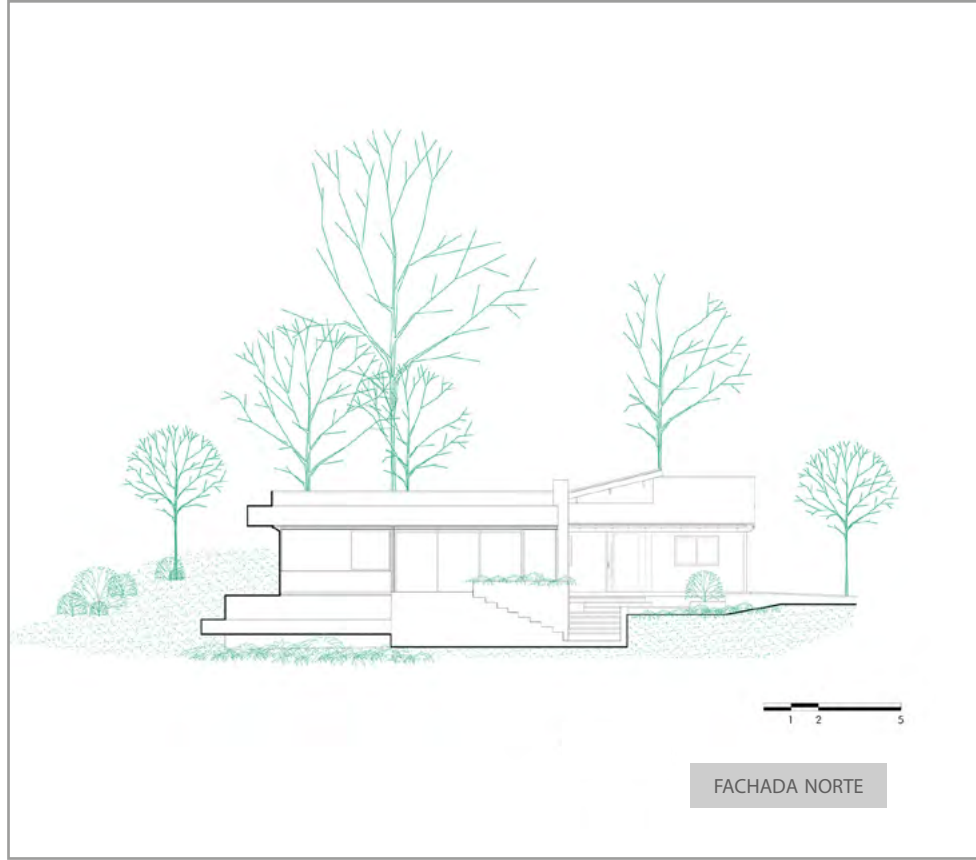

Fuera de este volumen pétreo y a la vez transparente, se desarrolla una **explanada suspendida de madera** que contiene una piscina de punta al Río con borde infinito, cuyo espejo de agua genera una dupla con el cauce natural y parece fusionarse con el

cielo gracias a su reflejo con el agua. Parte de esta explanada se transforma en **sendero aterrazado** para descender a la zona de los jardines y el fogonero que está camino al borde de la costa y se encuentra rodeado de grandes árboles.



MIJOVI
CONSTRUCTORA



ESTADIO UNICO MADRE DE CIUDADES

Santiago Del Estero
2024.

www.mijovi.com.ar / mijovi.constructora





Desde el **exterior**, la vivienda original es fácilmente reconocible, ya que *sus muros mantienen la textura de los ladrillos comunes a la vista* (a los cuales se le retiró una pintura blanca que los recubría), mientras que

todo lo ampliado se consolida con *muros rectos y puros de piedra basáltica*. Sin duda el entorno juega un papel fundamental en la intervención tanto como fondo punto de fuga principal del área social interior.



+45
Años

LA CASA DEL PVC

**OBRAS DOMICILIARIAS E INFRAESTRUCTURA
AGUA, CLOACA, GAS, SANITARIOS, GRIFERÍAS Y CERÁMICOS**

📍 Colón (N) 22, esquina Rivadavia, Santiago del Estero

☎ (0385) 422-2391 / 📞 385-6882000 / 385-6791444 / ✉ lacasadelpvc22@hotmail.com

📱 @lacasadelpvcsantiago



NORLIT

GRIFERIA DE ALTA TECNOLOGIA

Motorarg

TIGRE

IPS

ferrum
Respalda tus proyectos

klaukol

Industrias Saladillo S.A.

Bombas **ROWA**
Totalmente Silenciosas

LATYNN
GRUPO

LOURDES
cerámicas

AMANCO

Piazza
GRIFERIA SANITARIA

Grifería **Peirano**

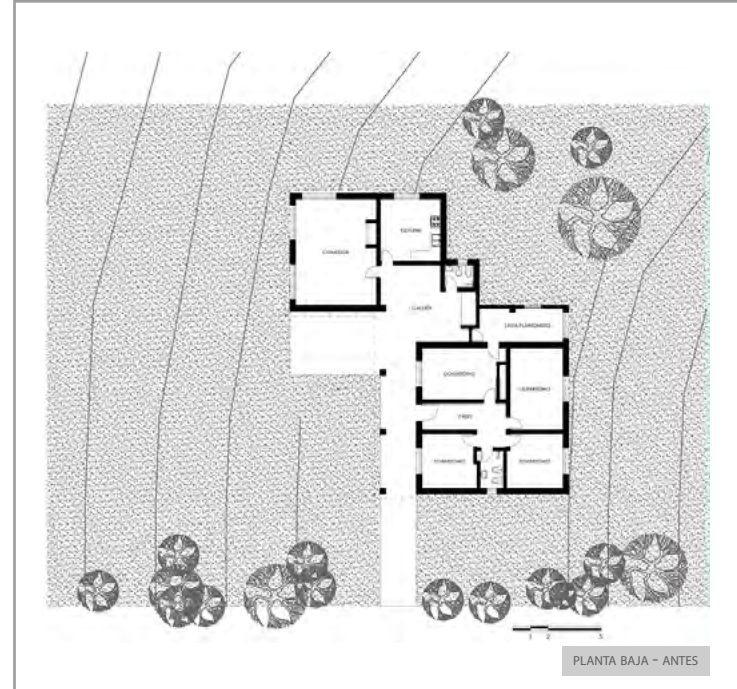

PLANTA BAJA - ANTES



PLANTA BAJA - DESPUÉS

La **cocina**, que antes era un espacio más, ahora pasa a ser el **corazón del edificio**, y los **muebles nuevos**, hechos a medida, ocupan cada espacio de manera armónica para dar un mejor uso a la producción de alimentos junto a la parrilla.

La vivienda se abre al paisaje para recuperar su vínculo con el Río Paraná, transformando al entorno en el verdadero protagonista de la experiencia habitable.

Todos nuestros diseños son imitaciones de las materias y especies de maderas citadas.

Colección Decorativa 26+

U702 PG
Gris Cachemira

U250 PM
Beige Caramelo

U398 PM
Castaño Cassis

U732 PG
Gris Macadán

U665 PM
Verde Mineral

U599 PM
Azul Indigo

Ampliamos la variedad de **Tableros Laqueados PerfectSense** para tus proyectos de interiorismo. Nuestra **Colección Decorativa 26+** incorpora 6 nuevas propuestas en tonos plenos, aptos para uso vertical y horizontal. Disponibles con textura ultra mate, antihuellas, o alto brillo.

Solicita tu muestra A4



» www.egger.com

@eggerlatam | in f @

E EGGER

MORE FROM WOOD.



Adicem

Klaukol

LA MÁS COMPLETA LÍNEA DE ADHESIVOS Y PASTINAS

ADHESIVOS KLAUKOL

Ideales para placas, cerámica, porcelanato, madera



Visita nuestras sucursales



Av. Belgrano 1858 S.M. de Tuc. | Av. Pte. Perón 188 YB

Sucursales en Salta - Jujuy - Catamarca | Seguinos en  [adicemtucuman](#)



SMARTCITY

EXPO **SANTIAGO DEL ESTERO**

20-21 MAYO 2026
 FÓRUM SANTIAGO
 DEL ESTERO

Santiago del Estero volvió a posicionarse como un *punto de referencia regional en materia de innovación urbana* con la realización de **SMART CITY EXPO 2026**. El evento reunió en el Centro de Convenciones Fórum a líderes, especialistas y referentes de gobiernos, organizaciones de la sociedad civil, instituciones académicas, fundaciones y empresas de toda América Latina y el mundo.



Se inauguró la 5ta Edición de Smart City Expo Santiago del Estero con el simbólico corte de cinta.

Durante dos jornadas intensas, la *“Madre de Ciudades”* se convirtió en el escenario de

intercambio para quienes impulsan iniciativas orientadas a acelerar la transición hacia territorios inteligentes, productivos, sostenibles y centrados en las personas.

En este marco, el encuentro también promovió la inserción internacional de la región, fortaleciendo la colaboración y generando nuevas oportunidades de empleo y desarrollo para el capital humano latinoamericano.

FICHA TÉCNICA

Evento: **Smart City Expo | Santiago del Estero**

Lugar: **Fórum Santiago del Estero**

Lema: *“De la estrategia a la acción: conectar, innovar, transformar”*

Fecha: **Mayo 2026**



Bajo el lema **“De la estrategia a la acción: conectar, innovar, transformar”**, la agenda del evento se consolidó como un espacio clave para el diálogo y la construcción colectiva. A través de conferencias, paneles y actividades, se compartieron conocimientos, herramientas y experiencias, fomentando la articulación público-privada y el impulso de proyectos concretos.

Los números reflejan el impacto y la magnitud alcanzada en esta edición:

- +13500** *Visitantes en las jornadas profesionales*
- +270** *Oradores nacionales e internacionales*
- +160** *Empresas, Gobiernos e Instituciones*
- +150** *Sesiones de Congreso y eventos paralelos*

La **calidad de los contenidos** fue uno de los pilares destacados, abordando **temáticas clave para el desarrollo de ciudades inteligentes**:

Educación, economía y nuevas habilidades en la era digital

Se analizaron los cambios en los sistemas educativos y productivos frente a la transformación digital, destacando la aparición de nuevas profesiones y la necesidad de adaptación de habilidades. Se puso especial énfasis en la articulación entre educación, sector productivo y ecosistemas de innovación como motor de desarrollo.

Inteligencia artificial, innovación y gobierno

El debate se centró en el impacto de la tecnología y la inteligencia artificial en la gestión pública. Se exploraron herramientas para mejorar la eficiencia



institucional, optimizar servicios y fortalecer la toma de decisiones mediante el uso estratégico de datos.

Calidad de vida, hábitat y seguridad urbana

Este eje abordó la importancia de construir entornos urbanos más seguros, sostenibles e inclusivos. Se destacaron experiencias vinculadas a planificación urbana, resiliencia territorial, espacios públicos y bienestar ciudadano.



ESPACIOS DE APRENDIZAJE Y COLABORACIÓN

Los eventos paralelos —talleres, actividades y sesiones específicas— ampliaron la propuesta del congreso, brindando herramientas prácticas y generando oportunidades para construir alianzas de mediano y largo plazo entre gobiernos, instituciones y empresas.

Smart City Expo Santiago del Estero 2026 dejó como saldo no solo una alta convocatoria, sino también un fortalecimiento del ecosistema de innovación regional. Más de 13.000 participantes fueron parte de dos días de diálogo, reflexión e intercambio, enfocados en impulsar soluciones que mejoren la calidad de vida en las ciudades.

Con una edición que superó expectativas, la organización ya confirmó la realización de la **6ª edición para junio de 2027**, consolidando a Santiago del Estero como un hub estratégico para el desarrollo de ciudades inteligentes en América Latina.





HOGAR LEJOS DE TU PROPIO HOGAR

IBIZA BOUTIQUE GUEST HOUSE

- ✿ AGRADABLE, CONFORTABLE
- ✿ SERVICIO DE CONSERJERÍA
- ✿ CONEXIÓN WIFI GRATUITA

- ✿ SERVICIO DE PLANCHADO
- ✿ SERVICIO DE LAVANDERÍA
- ✿ GUARDA EQUIPAJE

RESERVA AQUÍ:

- ✉ INFO@HIBIZA.COM
- ☎ (+34) 646 838 418
- ☎ (+34) 971 301 376
- 📍 PASEO VARA DE REY 7, 3ER PISO
IBIZA - ESPAÑA

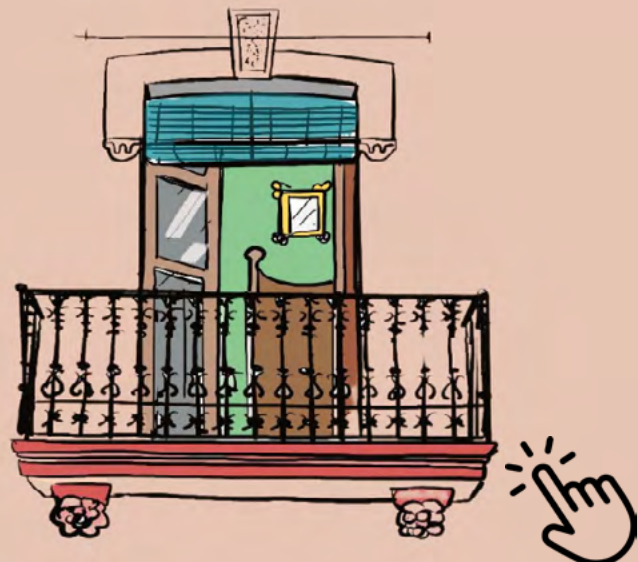



ACTO CONMEMORATIVO: CUATRO AÑOS DEL COLEGIO DE HIGIENE Y SEGURIDAD EN EL TRABAJO

En el marco del **cuarto aniversario del Colegio de Profesionales de Higiene y Seguridad en el Trabajo de Tucumán**, se realizó un acto conmemorativo en el Salón Bernabé Aróz de la Legislatura provincial, que reunió a autoridades, profesionales y referentes del sector.

La jornada estuvo encabezada por el legislador *Leopoldo Rodríguez*, junto a su par *Agustín Romano Norri* y el presidente del Colegio, *Lic. Rodrigo Figueroa*.



Durante el encuentro se rindió homenaje al exlegislador *Alberto "Puma" Rodríguez*, impulsor de la **ley N° 9.557** que dio origen a la institución, destacando su aporte a la jerarquización de una disciplina fundamental para el desarrollo de entornos laborales más seguros.

Desde una perspectiva vinculada al diseño y la planificación, la consolidación del Colegio representa un **avance significativo en la integración de criterios de higiene y seguridad en los espacios de trabajo**. En este sentido, se destacó la importancia de promover una mirada que incorpore estas variables desde las etapas

FICHA TÉCNICA

Evento:

Acto conmemorativo por 4° Aniversario del Colegio de Profesionales de Higiene y Seguridad en el Trabajo de Tucumán

Lugar: **Legislatura de Tucumán**

Fecha: **2026**



iniciales de los proyectos, entendiendo la seguridad no como un costo adicional, sino como una inversión estratégica.

El acto incluyó además la **entrega de reconocimientos a autoridades y referentes vinculados al desarrollo institucional**, así como una instancia de **capacitación sobre prevención en ámbitos laborales** a cargo de especialistas de la Superintendencia de Riesgos del Trabajo.



El encuentro puso en valor el **rol interdisciplinario** de técnicos, licenciados, ingenieros y profesionales del diseño en la construcción de entornos más seguros, eficientes y centrados en las personas, reafirmando la necesidad de integrar la higiene y la seguridad como ejes estructurales en la arquitectura contemporánea.





 [igsan.automatizaciones](https://www.instagram.com/igsan.automatizaciones) 

 Román Allende - 3518098288

 Javier Bello - 3517678977



Somos líderes en la elaboración de automatizados para calefacción central, con más de 3 años de experiencia en el rubro. Desde Córdoba seguimos creciendo en todo el país.

La innovación en la construcción ubica hoy a la sectorización de calefacción central entre las primeras opciones, ya que no genera gastos extras y ofrece amplios beneficios. Arquitectos y constructores obtienen un valor agregado para sus obras y los propietarios disfrutan mayor comodidad y ahorro de energía.

Solo es necesario dejar prevista la sectorización en obra y listo: con nuestros módulos se maneja el clima ideal en cada ambiente.

Sectoriza tu calefacción central con nuestros módulos:

- 2 – 3 – 4 – 6 zonas independientes
- Ahorro del 10% al 20% de energía
- Más confort en cada espacio
- Instalación sencilla: caldera + válvulas + termostatos
- La caldera se activa solo cuando un sector lo requiere
- Mayor eficiencia, menor consumo y máxima comodidad.
- Además, nuestros módulos son compatibles con todos los componentes, sin importar marca o modelo.

Próximamente, IGSAN presentará su módulo automatizado para piscinas, un logro que compartiremos con arquitectos y desarrollistas.

Contactos:

Román Allende: ☎ 3518098288

Javier Bello: ☎ 3517678977

Redes: 📷 [igsan. automatizaciones](https://www.instagram.com/igsan.automatizaciones)

Un sistema confiable pensado para optimizar cada proyecto sin complicaciones.

COSTOS

CÓMPUTOS

ECONOMÍA

ÍNDICE

- **COSTO DEL M²** - Cómputos y Presupuesto de una vivienda
- Análisis de Costos
- Variación del costo del m²
- Haberes y adicionales del Trabajador de la Construcción
UOCRA
- **COSTO DEL M²** - Prov. de Salta
CAS - Colegio de Arquitectos de Salta
- Computos y Presupuesto de Instalaciones de Gas
- Computos y Presupuesto de Instalaciones Sanitarias
- Computos y Presupuesto de Instalaciones Eléctricas
- Honorarios Mínimos Referenciales - Higiene y Seguridad
- Análisis Económico
- Índice del Costo de la Construcción
Cámara Tucumana de la Construcción
- Guía de Precios
- Precios de herramientas e insumos



CÓMPUTOS Y PRESUPUESTO DE UNA VIVIENDA

JUNIO 2026

Realización:
Arq. Oscar Elías Gálvez
Consultas: (0381) 154739834

CÓMPUTOS Y PRESUPUESTO DE UNA VIVIENDA - JUNIO 2026

	UNIDAD	CANTIDAD	PRECIO UNITARIO	PARCIAL	TOTAL	INC. %
CIMIENTOS						
Exc y Relleno	M ³	26,93	\$ 308.909		\$ 8.318.926	2,58
CAPA AISLADORA						
	M ²	21,78	\$ 58.280		\$ 1.269.328	0,43
MAMPOSTERÍAS						
a) Vista de 0,30	M ³	25,65	\$ 819.201	\$ 21.012.503		
b) Común de 0,30	M ³	27,72	\$ 493.482	\$ 13.679.321		
c) Común de 0,20	M ²	10,93	\$ 103.622	\$ 1.132.589		
d) Común de 0,15	M ²	57,24	\$ 78.076	\$ 4.469.044	\$ 40.293.457	12,26
TOMA DE JUNTAS						
	M ²	85,50	\$ 29.165		\$ 2.493.575	0,84
REVOQUES						
a) Rústico	M ²	435,00	\$ 25.930	\$ 11.279.390		
b) Fino	M ²	389,80	\$ 22.382	\$ 8.724.377	\$ 20.003.767	6,62
CONTRAPISOS						
	M ²	158,72	\$ 47.990		\$ 7.616.904	2,41
PISOS						
Cerámico esmaltado 51 x 51	M ²	158,72	\$ 49.563		\$ 7.866.669	2,56
ZÓCALOS						
	ML	139,65	\$ 28.770		\$ 4.017.696	1,30
REVESTIMIENTO						
	M ²	45,20	\$ 46.510		\$ 2.102.231	0,68
TECHO						
a) Losa de viguetas	M ²	162,40	\$ 224.460	\$ 36.452.343		
b) Contrapiso aliv c/pend	M ²	162,40	\$ 55.945	\$ 9.085.535		
c) Aislación hidrófuga	M ²	178,64	\$ 38.990	\$ 6.965.086		
d) Cubierta tejas coloniales	M ²	162,40	\$ 128.426	\$ 20.856.307	\$ 73.359.272	23,38
ESTRUCTURA ANTISÍSMICA						
Encadenados vert y hor	ML	266,60	\$ 81.191		\$ 21.645.417	6,82
CIELORRASOS						
a) Aplicado a la cal	M ²	63,50	\$ 44.485	\$ 2.824.828		
b) Aplicado de yeso	M ²	80,50	\$ 29.282	\$ 2.357.170	\$ 5.181.998	1,71
CARPINTERÍAS						
Tipo standard con vidrios	GL				\$ 6.313.486	1,88
INST. SANITARIA Y GAS						
	GL				\$ 15.748.953	4,77
INST. ELÉCTRICA						
	GL				\$ 8.907.020	2,70
PINTURA						
	GL				\$ 7.627.632	2,27
TOTAL						
					\$ 232.766.333	
BENEF Y G. GRALES 25%				\$ 58.191.583	\$ 290.957.916	18,30
HONOR. PROY Y D.T 9,27%					\$ 26.971.799	8,49
TOTAL GENERAL					\$ 317.929.715	100

MATERIALES NECESARIOS POR ÍTEM

MATERIALES	UNIDAD	INSUMOS
CIMIENTOS	m ³	125 kg de cemento 1,40 m ³ ripio bruto grueso
CAPA AISLADORA	m ²	17 kg de cemento 0,030 m ³ de arena 0,40 litros de pintura asfáltica
MAMPOSTERÍAS DE 0,30	m ³	380 ladrillos comunes 80 kg de cal hidratada 0,360 m ³ de arena
MAMPOSTERÍAS DE 0,15	m ²	50 ladrillos comunes 9 kg de cal hidratada 2 kg de cemento 0,050 m ³ de arena
REVOQUE RÚSTICO	m ²	5 kg de cal hidratada 0,5 kg de cemento 0,030 m ³ de arena
CONTRAPISO	m ²	12,5 kg de cemento 0,100 m ³ de ripio bruto fino

VALOR x m²: \$ 2.119.531

INCLUYE HONORARIOS DE PROYECTO, DIRECCIÓN TÉCNICA, BENEFICIOS Y GASTOS GENERALES

La vivienda es de tipo standard construida con el sistema tradicional y abarca una superficie de 150 m² (incluyendo el porch, cochera y los correspondientes aleros). Los resultados obtenidos son valores promedio para este tipo de edificación, la determinación de los mismos se tomó de la cotizaciones del mercado local. Atento a las variaciones de plaza y según las posibilidades de compra es posible reajustar dichos valores. El precio unitario incluye materiales y mano de obra, para la cual se considera su rendimiento adaptado a la modalidad y cotización del medio.

MODELO DE VIVIENDA PRESUPUESTADA

CROQUIS DE LA FACHADA

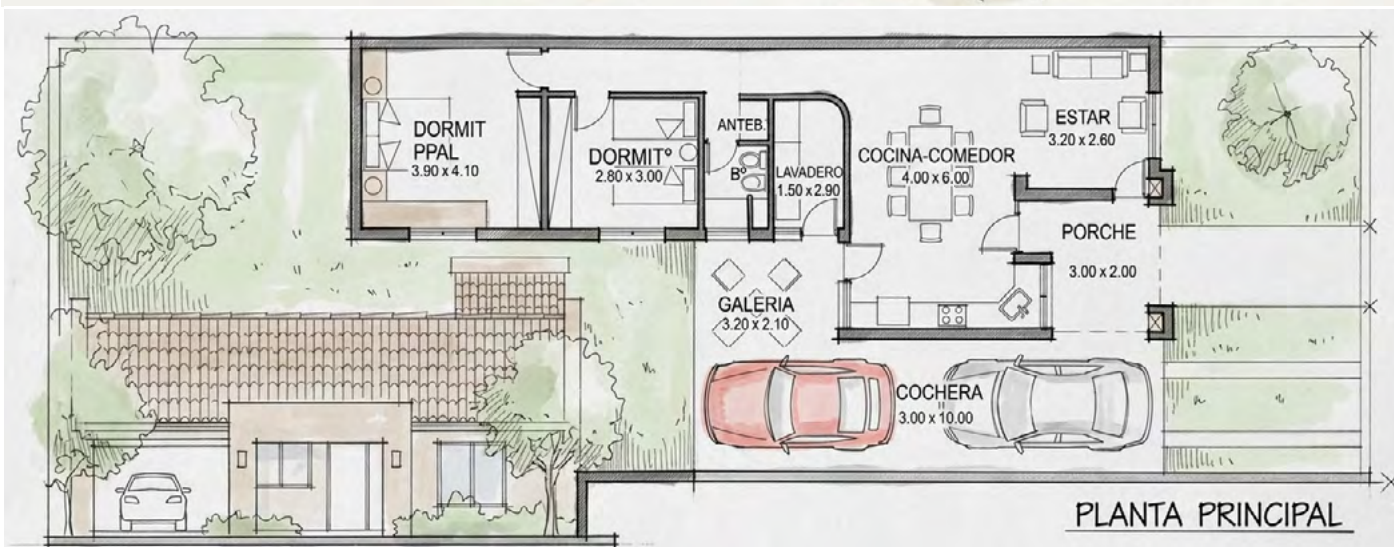

MEMORIA DESCRIPTIVA

- Cimientos: zanjas de 0,15 m. más anchas que los respectivos muros de elevación, con profundidad de 1 mt. en paredes de 0,30 m y de 0,80 m en paredes de 0,15 m de espesor; relleno de hormigón ciclópeo en la proporción 1:9 (cemento y ripio bruto grueso).
- Capa Aisladora: a una hilada sobre el nivel del piso interior con material en la proporción 1:3 (cemento y arena) pintura asfáltica con un espesor mínimo de 0,02 m.
- Mampostería: de ladrillos comunes de primera calidad, mezcla en la proporción de 2:5 (cal y arena) más 20 % de cemento.
- Revoques: en dos capas, la primera correspondiente al rústico con mezcla de 2 partes de cal por 5 de arena más un 10 % de cemento en interior, y azotado cementicio en exterior, terminado con un raspado cruzado. La segunda, el fino, con mezcla de 2 partes de cal hidratada y 5 partes de arena fina con un 10 % de cemento.
- Contrapiso: de hormigón pobre, una parte de cemento y 12 de ripio bruto fino, espesor mínimo de 0,08 m.
- Pisos: cerámica común de 7,5 x 15 cm. en interior y cochera; caminería de acceso de granza lavada in-situ.
- Zócalos: similares al piso, en muros exteriores zócalo cementicio a una altura promedio de 0,40 m.
- Revestimientos: de azulejos de color hasta 2 mts. de alto en baño, cocina y lavadero, con pegamento y sin cuartacaña.
- Losa: de viguetas prem. con ladrillos huecos y malla "Sima", carpeta de compresión de 6 cm.
- Estructura Sismoresistente: encadenado vertical y horizontal inferior-superior, de acuerdo a normas vigentes.
- Aislación: tipo hidrófuga de velo de vidrio y material asfáltico.
- Cubierta: de tejas coloniales asentada con mezcla reforzada.
- Cielorrasos: en aleros, porch y cochera azotado con mortero, 1 de cemento y 3 de arena gruesa para nivelar la superficie donde se aplica un enlucido, con 2 partes de cal hidratada y 5 de arena fina. En el interior de la vivienda: de yeso enlucido bajo losa, con moldura rehundida perimetral de 3 cm. de ancho.
- Carpintería: de madera tipo standard.
- Instalación Sanitaria y Gas: materiales de primera calidad aprobados, sin conexiones a las redes principales.
- Instalación Eléctrica: embutida, empleándose caños, cables y demás accesorios de primera calidad y aprobados.
- Pintura: latex en muros y cielorrasos, lustre en carpintería de madera.

AGUA - GAS - RED CLOACAL
 Lavalle 2729 - (4000) - San Miguel del Tucumán
 Telefax (0381) 423-3131 - Fax 423-3127
 gentiletuc@uolsinectis.com.ar

ANÁLISIS DE COSTOS

JUNIO 2026

2/3

Realización:
Arq. Oscar Elías Gálvez
Consultas: (0381) 154739834

REVEST. CON PEGAMENTO							
Cerámicos esmalt. 33 x 45 cm. "S.Lorenzo"	M ²	\$	27.444	\$	19.065	\$	46.509
Ceramico satinado 33 x 45 cm. "S.Lorenzo"	M ²	\$	29.998	\$	19.065	\$	49.062
Guarda para revest. 5 x 20 cm. "Ceracor"	ML	\$	16.606	\$	12.035	\$	28.642
CIELORRASOS							
Yeso aplicado bajo losa	M ²	\$	16.235	\$	13.047	\$	29.282
A la cal aplicado bajo losa con azotado.	M ²	\$	19.261	\$	25.225	\$	44.487
Suspendido yeso con aislante térmico	M ²	\$	41.592	\$	28.363	\$	69.955
Lineal de chapa con aislante térmico	M ²	\$	154.156	\$	38.472	\$	192.628
Placa de yeso	M ²	\$	38.246	\$	14.859	\$	53.105
Tipo "Durlock" con perfiles 35 mm.	M ²	\$	55.718	\$	20.636	\$	76.354
Cielofacil machihembrado c/ textura plast.	M ²	\$	41.396	\$	20.071	\$	61.466
HORMIGON ARMADO							
Se incluye amortizac. encofrado y equipo							
Bases	M ³	\$	683.142	\$	380.220	\$	1.063.362
Columnas	M ³	\$	736.773	\$	619.992	\$	1.356.765
Vigas	M ³	\$	859.359	\$	658.110	\$	1.517.470
Losa llena	M ³	\$	746.985	\$	476.441	\$	1.223.426
Losa nervurada	M ³	\$	768.050	\$	503.106	\$	1.271.157
Encadenado 15 x 15 cm.	ML	\$	55.354	\$	25.837	\$	81.191
TECHOS							
Chapa fibroc. acanalada perfil 13	M ²	\$	260.660	\$	24.711	\$	285.371
Chapa fibroc. acanalada recta 8 mm.	M ²	\$	222.967	\$	29.003	\$	251.969
Chapa zinc N° 25 sobre correas metálicas	M ²	\$	233.296	\$	28.631	\$	261.927
De viguetines pretensado hasta 4,00 m.	M ²	\$	172.420	\$	52.039	\$	224.460
De viguetines pretensado de más 4,00 m.	M ²	\$	189.652	\$	57.251	\$	246.904
AISLACIONES							
De velo de vidrio con membrana líquida	M ²	\$	19.443	\$	11.710	\$	31.153
Membrana de 4mm. con aluminio	M ²	\$	22.324	\$	16.664	\$	38.988
CUBIERTAS							
De tejas coloniales sobre losa	M ²	\$	95.346	\$	41.856	\$	137.202
De tejas francesas sobre losa	M ²	\$	107.544	\$	38.107	\$	145.651
De tejuelas planas s/losa, junta abierta	M ²	\$	28.092	\$	21.071	\$	49.162
Cerámica rústica 33 x 33 cm. "Scop"	M ²	\$	21.960	\$	25.580	\$	47.540
Cerámica terracota 45 x 45 cm. "Scop"	M ²	\$	24.899	\$	27.088	\$	51.987
CARPINTERIAS							
Puerta placa de cedro 0,80 x 2,05	U	\$	226.364	\$	-	\$	226.364
Puerta tablero de acceso 0,90 x 2,00	U	\$	662.652	\$	-	\$	662.652
Puerta chapa 0,80 x 2,00 pesada	U	\$	307.686	\$	-	\$	307.686
Ventana con celosía de cedro 1,20 x 1,00	U	\$	492.806	\$	-	\$	492.806
COLOCACION DE CARPINTERIAS							
Hasta 2,00 M2	U	\$	-	\$	61.149	\$	61.149
Más de 2,00 M2	M ²	\$	-	\$	30.574	\$	30.574
VIDRIOS							
Doble (3 mm.)	M ²	\$	60.315	\$	26.385	\$	86.701
Vítrea (4 mm.)	M ²	\$	62.439	\$	26.745	\$	89.185
Fantasia común (3 mm.)	M ²	\$	76.172	\$	39.215	\$	115.387
Martelé ámbar (4 mm.)	M ²	\$	97.368	\$	44.107	\$	141.476
Armado blanco	M ²	\$	128.675	\$	45.376	\$	174.051
Cristal gris – bronce (4mm.)	M ²	\$	118.273	\$	45.382	\$	163.655
Cristal gris – bronce (10 mm.)	M ²	\$	367.608	\$	103.153	\$	470.761
Cristal gris – bronce (6 mm.)	M ²	\$	170.791	\$	53.891	\$	224.682

ANÁLISIS DE COSTOS

JUNIO 2026

3/3

Realización:
Arq. Oscar Elías Gálvez
Consultas: (0381) 154739834

INSTALACION ELECTRICA				
Por boca con colocación de artefactos	U	\$	97.048	\$ 39.135 \$ 136.184
Por bocas de TV ó teléfono	U	\$	53.630	\$ 45.147 \$ 98.778
Tablero general con 2 térmicos	U	\$	172.391	\$ 110.354 \$ 282.745
INSTALACION SANITARIA				
Baño tipo, agua cal. y fría H3, desagües				
Sin artefactos ni griferías	GL	\$	7.439.737	\$ 2.557.793 \$ 9.997.531
Colocación artefactos sanitarios	U	\$	-	\$ 64.578 \$ 64.578
INSTALACIÓN DE GAS				
Hasta casilla con 2 bocas	GL	\$	3.461.209	\$ 1.907.044 \$ 5.368.253
PINTURAS				
Látex en muros y cielorrasos	M ²	\$	20.229	\$ 12.035 \$ 32.264
Al agua tipo Cremar	M ²	\$	5.310	\$ 9.475 \$ 14.785
Esmalte sintético para carpinterías	M ²	\$	13.748	\$ 12.436 \$ 26.183
Barniz poliuretano	M ²	\$	13.195	\$ 12.436 \$ 25.630
Lustre a muñeca	M ²	\$	17.232	\$ 16.716 \$ 33.948

Se tomó como base los precios de materiales cotizados en nuestro medio. Los valores cotizados a continuación son resultados promedio para obras nuevas tipo estándar en planta baja, de aproximadamente 150m², construidas en San Miguel de Tucumán, según reglas del arte conocidas en nuestro medio. Para una o más unidades de viviendas o similar, se deberá agregar o disminuir un porcentaje de acuerdo al riesgo o importancia de la misma, teniendo en cuenta: traslado de materiales, superficie cubierta, tipos de terminaciones, etc. No se consideran beneficios ni gastos generales. Precios de materiales a consumidor final. Mano de obra no se considera el IVA.

VARIACIÓN ANUAL COSTO DEL M² DE LA CONSTRUCCIÓN

	2023	2024	2025	2026
ENERO	\$191.330,00	\$724.640,00	\$1.388.534,00	\$1.852.559,00
FEBRERO	\$219.281,00	\$876.814,00	\$1.416.304,00	\$1.889.610,00
MARZO	\$234.522,71	\$964.496,00	\$1.444.630,00	\$1.948.566,00
ABRIL	\$240.893,35	\$1.032.010,00	\$1.498.082,00	\$2.009.439,00
MAYO	\$270.246,00	\$1.068.130,00	\$1.535.534,00	\$2.074.886,00
JUNIO	\$283.749,26	\$1.110.856,00	\$1.566.245,00	\$2.119.531,00
JULIO	\$296.007,23	\$1.160.844,00	\$1.597.569,00	
AGOSTO	\$318.141,24	\$1.195.670,00	\$1.629.521,00	
SEPTIEMBRE	\$375.398,00	\$1.251.866,00	\$1.678.406,00	
OCTUBRE	\$426.791,00	\$1.289.422,00	\$1.711.975,00	
NOVIEMBRE	\$462.780,00	\$1.328.105,00	\$1.746.214,00	
DICIEMBRE	\$601.614,00	\$1.361.308,00	\$1.798.600,00	



CI CONSTRUCCIÓN INTELIGENTE®

“UNA EMPRESA TUCUMANA YA ESTÁ IMPLEMENTANDO INTELIGENCIA ARTIFICIAL EN OBRAS REALES”

La **construcción** es la industria que menos creció en productividad en las últimas dos décadas. Cualquier profesional del sector lo siente en obra todos los días.

CI Construcción Inteligente® identificó la causa estructural, desarrolló el método para revertirla y lo está ejecutando hoy en el NOA, con proyección a toda Latinoamérica.

El resultado ya es medible: **reducción de desvíos presupuestarios del 15% al 3%**. Porque es ahí, en la ejecución, donde se concentra entre el 60 y el 70% del proceso y donde el impacto económico es real.



ciconstruccioninteligente.com



“La tecnología siempre llegó a la oficina, o llegó a la obra para documentar. Nosotros llegamos para transformar: para que el equipo que ejecuta entienda, adopte y use inteligencia artificial en su trabajo diario. CI nació para llevar IA a ese lugar, con capacitación, con método y con las herramientas adecuadas. En ese orden.”

Gabriel Villar - CEO de CI®



EL MOMENTO QUE EL SECTOR NO PUEDE IGNORAR

El **Método CI**® no es un curso ni un software. Es un sistema de transformación progresiva en tres etapas que se construyen una sobre la otra.

- **FIRST AI**® capacita a tu equipo de trabajo en el uso real de inteligencia artificial.
- **Consultoría 4C**® + **Método CI**® ordena los procesos internos y construye los flujos de trabajo que hacen que la tecnología funcione.
- **CI Method Soft**® es la plataforma propia que sistematiza todo lo anterior y escala la operación. Un software que tiene sentido porque fue construido sobre una organización que ya sabe usarlo.

Primero las personas. Después el proceso. Después la tecnología. Ese orden no es una preferencia, **es la única secuencia que funciona.**

El **proceso de gestión** en **construcción** sigue dependiendo de la experiencia individual y la informalidad operativa. La pregunta no es si **el sector necesita cambiar**. La pregunta es **quién tiene el método para hacerlo**, y los resultados para probarlo.

¿Tu empresa ya está evaluando cómo incorporar **inteligencia artificial** a sus procesos?

Nos interesa escucharte. A veces una buena conversación vale más que cualquier diagnóstico.

Transformamos datos de obra en margen operativo.

Reducción de desvíos presupuestarios del **15% al 3%** mediante el **Método CI**® e IA aplicada.



HABERES Y ADICIONALES DEL TRABAJADOR DE LA CONSTRUCCIÓN



FUENTE:
Unión Obrera de la Construcción
de la República Argentina
(U.O.C.R.A.)



ESCALA SALARIAL VIGENTE A PARTIR DEL 01 DE MAYO DE 2026

SALARIO BÁSICO

CATEGORÍAS	HORA	X DIA	176 HS	HS AL 100	HS AL 50
Oficial especializado	\$ 6.119,00	\$ 48.952,00	\$ 1.076.944,00	\$ 12.238,00	\$ 9.178,50
Oficial	\$ 5.235,00	\$ 41.880,00	\$ 921.360,00	\$ 10.470,00	\$ 7.852,50
Medio Oficial	\$ 4.837,00	\$ 38.696,00	\$ 851.312,00	\$ 9.674,00	\$ 7.255,50
Ayudante	\$ 4.452,00	\$ 35.616,00	\$ 783.552,00	\$ 8.904,00	\$ 6.678,00
Sereno (mes)	\$808.877,00				

AGREGAR A ESTOS VALORES, EL 20% DE ASISTENCIA PERFECTA, ART. 52 CCT 76/75.

Los trabajadores de especialidades tendrán los siguientes porcentajes adicionales sobre los básicos del convenio:
15% **Oficial electricista**, 10% **Medio oficial**, 5% **Ayudante**
10% **Oficial yesero**, 10% **Medio oficial**, 10% **Ayudante**
15% **Oficial calefaccionista**, 10% **Medio oficial**, 5% **Ayudante**
> **Todos los trámites y consultas en nuestra seccional son gratuitos**

ASIGNACIONES FAMILIARES (1)

	VALOR GENERAL
Hijo / Prenatal / IGF hasta \$1.093.852,00	\$ 70.651
Hijo / Prenatal / IGF entre \$1.093.852,01 y \$1.604.240	\$ 47.658
Hijo / Prenatal / haber entre \$1.604.240,01 y \$1.852.148	\$ 28.826
Hijo / Prenatal / haber entre \$1.852.148,01 y \$5.792.488	\$ 14.873
Hijo con discapacidad / haber hasta \$1.093.852,00	\$230.032
Hijo con discapacidad / haber entre \$1.093.852,01 y \$1.604.240	\$162.733
Hijo con discapacidad / haber superior a \$1.604.240,01	\$ 102.705

ASIGNACIONES FAMILIARES (2)

	VALOR GENERAL
Ayuda escolar anual, IGF hasta \$5.792.488	\$ 85.000
Ayuda escolar para hijo con discapacidad, sin tope	\$ 85.000
Asignación por nacimiento IGF hasta \$5.792.488	\$ 82.353
Asignación por matrimonio IGF hasta \$5.792.488	\$ 123.307
Asignación por adopción IGF hasta \$5.792.488	\$ 492.366

El seguro de vida gremial para el titular, regulado por la Aseguradora (Art. 108 C. C. T. 76/75) más adicionales por grupo familiar. Debe tener como mínimo un (1) mes de antigüedad, debe figurar en el recibo de haberes el descuento

del Seguro de Vida, de la cuota sindical y estar en relación de dependencia. El pago se toma a partir de la fecha del fallecimiento del titular, No de la fecha del inicio del trámite en la Seccional.

**COMPAÑERO CONSTRUCTOR...
¡AFÍLIECE!**

Adoquines de hormigón

✓ Resistencia y eficiencia para tus obras

🏢 Fabricamos y vendemos adoquines de alta resistencia.

📦 Stock permanente y entrega rápida para tus proyectos.

La solución ideal para calles, accesos y espacios públicos



NORVIGUET

Si es de hormigón, es **NORVIGUET**

+ 54 381 453 4900 | info@norviguet.com.ar | www.norviguet.com.ar



Líneas
ELECTRICAS

**PARTICIPÓ EN EL PROYECTO DE
MODERNIZACIÓN DEL ALUMBRADO PÚBLICO
Y CONTROL URBANO**

SEGUINOS EN



SANTIAGO

SANTIAGO DEL ESTERO



MANO DE OBRA DE INSTALACIÓN DE GAS DOMILIARIA - JUNIO 2026

REQUISITOS NECESARIOS A PRESENTAR EN UNA CARPETA TÉCNICA DE GAS | JUNIO 2026

Documentación que debe proporcionar el cliente al profesional contratado, para realizar la Carga digital de datos en el **Formulario - F 3-4**, en Formato PDF:

- 1) a) Escritura Completa o;
b) Boleto Compra Venta o;
c) Certificado de Residencia en caso de no contar con el punto (a y b)
- 2) Doc. de Identidad del titular que va a figurar en el servicio de gas (ambos lados)
- 3) Boleta del Servicio de Gas - Servicio de Luz y del Servicio de Agua
- 4) Boleta de Impuesto de Rentas de la Provincia (para identificar el padron del domicilio del solicitante)
- 5) Foto tomada por la persona que solicita el trámite del servicio de gas (selfie)

DOCUMENTACIÓN TÉCNICA DE UNA INSTALACIÓN DOMILIARIA DE GAS

VIVIENDA CON 3 TOMAS

DESCRIPCIÓN DE ITEMS	UNIDAD	PRECIO UNITARIO	PRECIO TOTAL
CARPETA TÉCNICA - OBRA NUEVA - HONORARIOS			
Carga digital de datos Técnicos - F 3-4	Aprobación 72 hs. como mínimo	GLOBAL	\$ 450.000,00
Confección Plano de Gas de forma reglamentaria	Para solicitar inspecciones		
Carga digital pedido de Inspección - F 3-5	Parcial de cañería y ventilaciones		
Gestión en Catastro Municipal	Pago tasa medidor de gas		
Carga digital	Pago tasa Conexión Domiciliaria de gas (En caso de ser Requerido)		
Carga digital pedido de inspección - F 3-5 - Incluye plano	Final con Artefactos		
Colocación de Medidor y Regulador	Habilitación del Servicio de Gas		
Por Gestiones Administrativas en NATURGY para solicitar Factibilidad (Conexión de Gas) comunicarse con M.M.O. Magriña Daniel Roberto (Matrícula Profesional - 0020 - 147 - 191) 381-5781296 etsa_mdr@hormail.com			
Gestión en Obras Públicas Municipal	Apertura Puntual de Vereda (En caso de ser Requerido)	UNIDAD	\$ 85.000,00
GABINETE DE REGULACIÓN Y MEDICIÓN			
Instalación Gabinete de Medición Premoldeado (50 x 40 cm)	Mano de Obra	UNIDAD	\$ 115.000,00
INSTALACIÓN DE CAÑERÍA DE GAS HASTA 15 MTRS. Ø 3/4" (EPOXI)			
Instalación de cañería SUBTERRANEA Ø 3/4"	Sin Albañilería	6.00 ML	\$ 23.650,00 \$ 141.900,00
Instalación de cañería EMBUTIDA Ø 3/4"	Sin Albañilería	8.00 ML	\$ 19.500,00 \$ 156.000,00
Instalación de cañería EMBUTIDA Ø 1/2"	Sin Albañilería	2.00 ML	\$ 13.100,00 \$ 26.200,00
INSTALACIÓN CAÑERÍAS DE GAS HASTA 15 MTRS. Ø 20 - 25 (FUSIÓN)			
Instalación de cañería SUBTERRANEA Ø 25 mm	Sin Albañilería	6.00 ML	\$ 19.500,00 \$ 117.000,00
Instalación de cañería EMBUTIDA Ø 25 mm	Sin Albañilería	8.00 ML	\$ 15.750,00 \$ 126.000,00
Instalación de cañería EMBUTIDA Ø 20 mm	Sin Albañilería	2.00 ML	\$ 10.800,00 \$ 21.600,00
TOMAS PARA COCINA - CALEFÓN - CALEFACTOR			
Llaves de paso de Gas Nueva para cualquier Artefacto	De acuerdo a la descripción	3 UN.	\$ 75.000,00 \$ 225.000,00
CONEXIÓN DE ARTEFACTOS A GAS			
Instalación de Cocina Tradicional Reglamentaria	M. de Obra	1 UNIDAD	\$ 85.000,00
Instalación de Calefón Tiro Natural (4 Vientos)	Sin flexibles para agua	1 UNIDAD	\$ 220.000,00
VENTILACIONES DE CALEFÓN O TERMOTANQUE			
Instalación de Conduc. de Venti. Chapa (Ø 75 o 100 mm. con cruce de losa o chapa)	M. de Obra	2 UNIDAD	\$ 25.000,00 \$ 50.000,00
Instalación de Sombrerete de Ventilación Chapa (Ø 75 o Ø 100 mm)	M. de Obra	1 UNIDAD	\$ 15.000,00
INSTALACIÓN DE REJILLAS DE VENTILACIÓN INFERIOR Y SUPERIOR			
Instalación de Rejillas de Ventilación Permanente 15 x 30 cm. Inf. y Sup.	Pta. Baja	PAR	\$ 75.000,00
PRUEBA DE HERMETIDAD CON TRES TOMAS			
Lubricación de llaves Nuevas o Existentes de paso Gas Ø 1/2" y Ø 3/4"		GLOBAL	\$ 170.000,00
Prueba de Hermeticidad para Instalaciones Nuevas y Rehabilitación			
TASA E IMPUETOS MUNICIPALES			
Pago de Tasa Permiso Apertura Puntual de Vereda	Fuera de las 4 Avenidas (En caso de ser requerido)	UNIDAD	\$ 13.133,00
Pago de Tasa Permiso Apertura Puntual de Vereda	Dentro de las 4 Avenidas (En caso de ser requerido)	UNIDAD	\$ 32.844,00
Pago de Tasa por Colocación de Medidor de Gas	Residencial		\$ 6.900,00
			EPOXI
			FUSIÓN
TOTAL GENERAL PARA UNA INSTALACIÓN DOMILIARIA DE GAS TRADICIONAL SIN TASA DE IMPUETOS MUNICIPALES			\$ 1.796.000,00 \$ 1.736.500,00



REQUISITOS NECESARIOS A PRESENTAR EN UNA CARPETA TÉCNICA DE GAS (REHABILITACIÓN DE SERVICIO) | JUNIO 2026

Documentación que debe proporcionar el cliente al profesional contratado, para realizar la Carga digital de datos en el **Formulario - F 3-4**, en Formato PDF:

- 1) a) Escritura Completa o;
b) Boleto Compra Venta o;
c) Certificado de Residencia en caso de no contar con el punto (a y b)
- 2) Doc. de Identidad del titular que va a figurar en el servicio de gas (ambos lados)
- 3) Boleta del Servicio de Gas - Servicio de Luz y del Servicio de Agua
- 4) Boleta de Impuesto de Rentas de la Provincia (para identificar el padron del domicilio del solicitante)
- 5) Foto tomada por la persona que solicita el trámite del servicio de gas (selfie)

CARPETA TÉCNICA - REHABILITACIÓN DE SERVICIOS - HONORARIOS

Carga digital de datos Técnicos	F 3-4	Aprobación 72 hs. como mínimo	VARIABLE	Planta Baja \$ 280.000,00 con Planta Baja y Alta \$ 350.000,00
Confección Plano de Gas de forma reglamentaria		En caso de ser Requerido		
Carga digital pedido de Inspección	F 3-5	Final con Artefactos		

VALORES DE MANO DE OBRA | JUNIO 2026

CAÑERÍA (Desmontaje de Cañería Epoxi y Fusión)				
Trabajo de desmontaje cañería Epoxi	Ø 1/2" - 3/4" - 1"	M. de Obra	ML	\$ 25.000,00
Trabajo de desmontaje cañería Fusión	Ø 20 - 25 - 32 mm	M. de Obra	ML	\$ 20.000,00
GABINETE DE REGULACIÓN Y MEDICIÓN				
Construcción del Gabinete de Medición con Mampostería	(50 x 40 cm)	M. de Obra	UNIDAD	\$ 175.000,00
Instalación Gabinete de Medición Premoldeado	(50 x 40 cm)	M. de Obra	UNIDAD	\$ 115.000,00
Colocación Marco y Puerta de Chapa	(reglamentaria)	M. de Obra	UNIDAD	\$ 38.000,00
Albañilería General en Gabinete de Regulación y Medición		M. de Obra	UNIDAD	\$ 31.500,00
Armado de Barral para dos Medidores		M. de Obra	GLOBAL	\$ 270.000,00
Válvula Esférica Ø 3/4"		M. de Obra	UNIDAD	\$ 45.500,00
Colocación de Cupla Aislante con Entre-Rosca Serie 2000		M. de Obra	UNIDAD	\$ 28.000,00
Colocación de Regulador de Presión de 6 m³ y Accesorios		M. de Obra	UNIDAD	\$ 85.000,00
INSTALACIÓN DE CAÑERÍA DE GAS Ø 1/2" - 3/4" - 1" - 1 1/4" - 1 1/2" (EPOXI)				
Instalación de cañería AÉREA	Ø 1/2" 13 mm	Sin Albañilería	ML	\$ 14.000,00
Instalación de cañería EMBUTIDA	Ø 1/2" 13 mm	Sin Albañilería	ML	\$ 15.000,00
Instalación de cañería SUBTERRANEA	Ø 1/2" 13 mm	Sin Albañilería	ML	\$ 15.500,00
Instalación de cañería AÉREA	Ø 3/4" 19 mm	Sin Albañilería	ML	\$ 15.500,00
Instalación de cañería EMBUTIDA	Ø 3/4" 19 mm	Sin Albañilería	ML	\$ 18.200,00
Instalación de cañería SUBTERRANEA	Ø 3/4" 19 mm	Sin Albañilería	ML	\$ 19.200,00
Instalación de cañería AÉREA	Ø 1" 25,4 mm	Sin Albañilería	ML	\$ 19.200,00
Instalación de cañería EMBUTIDA	Ø 1" 25,4 mm	Sin Albañilería	ML	\$ 21.700,00
Instalación de cañería SUBTERRANEA	Ø 1" 25,4 mm	Sin Albañilería	ML	\$ 23.800,00
Instalación de cañería AÉREA	Ø 1 1/4" 31,75 mm	Sin Albañilería	ML	\$ 23.800,00
Instalación de cañería EMBUTIDA	Ø 1 1/4" 31,75 mm	Sin Albañilería	ML	\$ 26.500,00
Instalación de cañería SUBTERRANEA	Ø 1 1/4" 31,75 mm	Sin Albañilería	ML	\$ 28.500,00
Instalación de cañería AÉREA	Ø 1 1/2" 38,1 mm	Sin Albañilería	ML	\$ 28.500,00
Instalación de cañería EMBUTIDA	Ø 1 1/2" 38,1 mm	Sin Albañilería	ML	\$ 30.000,00
Instalación de cañería SUBTERRANEA	Ø 1 1/2" 38,1 mm	Sin Albañilería	ML	\$ 32.700,00
INSTALACIÓN DE CAÑERÍA DE GAS Ø 20 - 25 - 32 - 40 - 50 (FUSIÓN)				
Instalación de cañería AÉREA	Ø 20 mm	Sin Albañilería	ML	\$ 11.000,00
Instalación de cañería EMBUTIDA	Ø 20 mm	Sin Albañilería	ML	\$ 13.900,00
Instalación de cañería SUBTERRANEA	Ø 20 mm	Sin Albañilería	ML	\$ 15.100,00
Instalación de cañería AÉREA	Ø 25 mm.	Sin Albañilería	ML	\$ 15.100,00
Instalación de cañería EMBUTIDA	Ø 25 mm	Sin Albañilería	ML	\$ 15.900,00
Instalación de cañería SUBTERRANEA	Ø 25 mm	Sin Albañilería	ML	\$ 17.200,00
Instalación de cañería AÉREA	Ø 32 mm.	Sin Albañilería	ML	\$ 18.900,00
Instalación de cañería EMBUTIDA	Ø 32 mm	Sin Albañilería	ML	\$ 23.700,00
Instalación de cañería SUBTERRANEA	Ø 32 mm	Sin Albañilería	ML	\$ 26.100,00
Instalación de cañería AÉREA	Ø 40 mm.	Sin Albañilería	ML	\$ 23.550,00
Instalación de cañería EMBUTIDA	Ø 40 mm	Sin Albañilería	ML	\$ 26.650,00
Instalación de cañería SUBTERRANEA	Ø 40 mm	Sin Albañilería	ML	\$ 31.000,00
Instalación de cañería AÉREA	Ø 50 mm.	Sin Albañilería	ML	\$ 31.000,00
Instalación de cañería EMBUTIDA	Ø 50 mm	Sin Albañilería	ML	\$ 36.200,00
Instalación de cañería SUBTERRANEA	Ø 50 mm	Sin Albañilería	ML	\$ 39.600,00
TOMAS PARA COCINA - CALEFÓN - TERMO TANQUE - CALEFACTOR				
Llaves de paso de Gas Nueva para cualquier Artefacto		De acuerdo a la descripción	UNIDAD	\$ 75.000,00
Reparación de Llaves de paso Gas existentes		Lubricación - Adaptación Vastago - etc.	UNIDAD	\$ 42.000,00



CONEXIÓN DE ARTEFACTOS A GAS (DOMICILIARIOS)			
Instalación de Cocina Tradicional Reglamentaria	M. de Obra	UNIDAD	\$ 85.000,00
Instalación de un Anafe Reglamentario	M. de Obra	UNIDAD	\$ 65.000,00
Instalación de Calefón Tiro Natural (4 Vientos)	Sin flexibles para agua	UNIDAD	\$ 220.000,00
Instalación de Calefón Tiro Balanceado	Sin flexibles para agua	UNIDAD	\$ 250.000,00
Instalación de Termo Tanque de pie (hasta 120 lts.)	Sin elementos conexión agua	UNIDAD	\$ 135.000,00
Instalación de Termo Tanque para colgar (hasta 80 lts.)	Sin elementos conexión agua	UNIDAD	\$ 85.000,00
Instalación de Calefactor Tiro Natural (hasta 6.000 kcal/h)	M. de Obra	UNIDAD	\$ 80.000,00
Instalación de Calefactor Tiro Balanceado (hasta 6.000 kcal/h)	Planta baja	UNIDAD	\$ 170.000,00
Instalación de Calefactor Tiro Balanceado (hasta 6.000 kcal/h)	En altura accesible	UNIDAD	\$ 185.000,00
Instalación de Calefactor TBU accesible (hasta 6.000 kcal/h)	M. de Obra	UNIDAD	\$ 170.000,00
Instalación de Estufa (hasta 6.000 kcal/h)	Sin elementos conexión gas	UNIDAD	\$ 60.000,00
ADAPTACIÓN DE ARTEFACTOS A GAS NATURAL			
Regulación de Inyectores en Cocina	M. de Obra	POR ARTEFACTO	\$ 42.000,00
Regulación de Inyectores en Calefón	M. de Obra	POR ARTEFACTO	\$ 48.000,00
Regulación de Inyectores en Termo Tanque	M. de Obra	POR ARTEFACTO	\$ 38.000,00
Regulación de Inyectores en Calefactor	M. de Obra	POR ARTEFACTO	\$ 38.000,00
Regulación de Inyectores en Leño o Estufa	M. de Obra	POR ARTEFACTO	\$ 35.000,00
VENTILACIONES DE CALEFÓN O TERMOTANQUE			
Instalación de Conduc. de Ventil. chapa (Ø 75 o 100 mm. sin cruce de losa o chapa)	M. de Obra	P/ ML	\$ 25.000,00
Instalación de Conduc. de Ventil. chapa (Ø 75 o 100 mm. para amurar cañería)	M. de Obra	P/ ML	\$ 15.000,00
Instalación de Conduc. de Ventil. chapa (Ø 125 mm.)	M. de Obra	P/ ML	\$ 28.000,00
Cruce de Cubierta losa o chapa	M. de Obra	UNIDAD	\$ 105.000,00
Instalación de Sombrerete de Ventilación chapa (Ø 75 o 100 mm.)	M. de Obra	UNIDAD	\$ 15.000,00
Instalación de Sombrerete de Ventilación chapa (Ø 125 mm.)	M. de Obra	UNIDAD	\$ 21.000,00
INSTALACIÓN DE REJILLAS DE VENTILACIÓN INFERIOR Y SUPERIOR			
Instalación de Rejillas de Ventilación Permanente (15 x 15 cm. Inf. y Sup.)	Pta. Baja	PAR	\$ 75.000,00
Instalación de Rejillas de Ventilación Permanente (15 x 30 cm. Inf. y Sup.)	Pta. Baja	PAR	\$ 90.000,00
Instalación de Rejillas de Ventilación Permanente (15 x 15 cm - 15 x 30 cm.)	Inferior y Superior en (Pta. Alta)	PAR	\$ 170.000,00
PRUEBA DE HERMETIDAD CON TRES TOMAS LLAVES METALICAS Y/O FUSIÓN			
Lubricación de llaves nuevas o existentes de paso gas (Ø 1/2 y 3/4")	M. de Obra	GLOBAL	\$ 170.000,00
Prueba de Hermeticidad para Instalaciones Nuevas y de Rehabilitación (hasta 6 tomas)	M. de Obra	GLOBAL	\$ 200.000,00
CONEXIÓN DE ARTEFACTOS A GAS (COMERCIALES)			
Instalación de Cocina Industrial 4 hornallas + horno 28.000 kcal/h. Reglamentario	M. de Obra	POR ARTEFACTO	\$ 120.000,00
Instalación de Cocina Industrial 6 hornallas + horno 39.000 kcal/h. Reglamentario	M. de Obra	POR ARTEFACTO	\$ 170.000,00
Instalación de Cocina Industrial 4 hornallas + horno + plancha bifera 34.000 kcal/h. Reglamentaria	M. de Obra	POR ARTEFACTO	\$ 250.000,00
Instalación de un Anafe Industrial 6 hornallas 28.800 kcal/h. Reglamentario	M. de Obra	POR ARTEFACTO	\$ 230.000,00
Instalación de una Plancha Lisa Industrial 18.000 kcal/h. Reglamentario	M. de Obra	POR ARTEFACTO	\$ 215.000,00
Instalación de un Homo Pizzero para 6 bandejas 5.500 kcal/h. Reglamentario	M. de Obra	POR ARTEFACTO	\$ 150.000,00
Instalación de una Freidora modular 27 litros 26.000 kcal/h. Reglamentario	M. de Obra	POR ARTEFACTO	\$ 170.000,00
TRABAJOS ADICIONALES EN GAS			
Trabajo de Fijación de Cocina	En pared o piso	POR ARTEFACTO	\$ 45.000,00
Prueba de Llama en Artefactos	M. de Obra	POR ARTEFACTO	\$ 45.000,00
Prueba de Desobstrucción Conducto Evacuación de Gases	M. de Obra	POR ARTEFACTO	\$ 45.000,00
Prueba de Monóxido de Carbono de un Artefacto	M. de Obra	POR ARTEFACTO	\$ 45.000,00
Recambio o Colocación de Conducto Evacuación de Gases en Calefón	M. de Obra	POR ARTEFACTO	\$ 95.000,00
Recambio o Colocación de Conducto Evacuación de Gases en Termo Tanque	M. de Obra	POR ARTEFACTO	\$ 75.000,00
Reemplazo e Instalación de Calefón	Con las conexiones de agua y gas	POR ARTEFACTO	\$ 320.000,00
Reparación Básica de Calefón	Limpieza - puesta a punto	POR ARTEFACTO	\$ 180.000,00
Reparación de Serpentina	Limpieza - puesta a punto	POR ARTEFACTO	\$ 250.000,00
Service Completo para Calefón incluye	Limpieza de serpentina - camara de agua - sistema mecánico a tecla o perilla - cambio de todos los oring - trabajo de pintado con pintura color aluminio de alta temperatura		\$ 380.000,00
Reparación Básica de Calefactor con Camara Abierta	Limpieza - puesta a punto	POR ARTEFACTO	\$ 75.000,00
Reparación Básica de Calefactor Tiro Balanceado	Limpieza - puesta a punto	POR ARTEFACTO	\$ 105.000,00
Reparación Básica de Calefactor Tiro Balanceado en U	Limpieza - puesta a punto	POR ARTEFACTO	\$ 95.000,00
Reemplazo e Instalación de Termo Tanque a Gas y/o Eléctrico	Con las conexiones de agua y gas	POR ARTEFACTO	\$ 280.000,00
Reemplazo Ánodo de Termo Tanque	Sin Material	POR ARTEFACTO	\$ 90.000,00
Cambio de Inyectores para Cocina	M. de Obra	POR ARTEFACTO	\$ 55.000,00
Cambio de Inyectores para Calefón	M. de Obra	POR ARTEFACTO	\$ 85.000,00
Cambio de Inyectores para Termo Tanque	M. de Obra	POR ARTEFACTO	\$ 45.000,00
Cambio de Regulador por Falla o Rotura	Sin gestiones administrativos	UNIDAD	\$ 85.000,00
Cambio llave de paso de gas embutida (metálica o fusión)	Sin Albañilería	UNIDAD	\$ 85.000,00
Certificado Verificación Técnica para Inmobiliaria / Administración / Inquilino	extendido por un Profesional Matriculado	UNIDAD	\$ 320.000,00

M.M.O. Daniel Roberto Magriña
Presidente
Personería Jurídica
Resolución N° 404/23



TASA E IMPUESTOS MUNICIPALES				
Pago de Tasa Permiso Apertura Puntual de Vereda	Dentro de las 4 Avenidas	UNIDAD		\$ 13.133,00
Pago de Tasa Permiso Apertura Puntual de Vereda	Fuera de las 4 Avenidas	UNIDAD		\$ 32.844,00
Pago de Tasa por Colocación de Medidor de Gas	Residencial	UNIDAD		\$ 6.900,00
Pago de Tasa por Colocación de Medidor de Gas	Comercial	UNIDAD		\$ 34.500,00
TASAS Y CARGOS DE LA DISTRIBUIDORA NATURGY NOA S.A.				
Servicio Completo 3/4"	Sin zanjeo ni tapada ni reparación de vereda	UNIDAD		\$ 116.895,00
Servicio Completo 3/4"	Sin zanjeo ni tapada con reparación de vereda	UNIDAD		\$ 237.660,00
Tasa de Perforación Servicio Existente	Baja Presión / Media Presión (Sin zanjeo ni tapada ni reparación de vereda)	UNIDAD		\$ 84.648,00
Zanjeo y Tapada del Servicio	Baja Presión / Media Presión	UNIDAD		\$ 81.961,00
Rotura y Reparación de Vereda	Baja Presión / Media Presión	UNIDAD		\$ 358.746,00
Colocación de Medidor de Gas	Hasta 10 m³	UNIDAD		\$ 75.000,00

Clausulas Generales:

- 1) Las conexiones de Calefón o Termo Tanque, no se incluye la ejecución de la cañería de agua Fria o Caliente. Solo contempla la conexión a la cañería de agua existente con Flexibles o Uniones Dobles provistos por el cliente.
- 2) Debe entenderse como Albañilería la reparación de Revoques grueso y fino y/o la ejecución de contrapisos (No incluye Cerámicos o Similares).
- 3) Una vez realizada la Inspección por parte de la distribuidora Naturgy NOA S.A. de surgir observaciones sobre la Instalación o artefactos que generen variaciones, las mismas seran tenidas en cuenta en el momento de la cotización por parte del Profesional Matriculado interviniente.
- 4) Todos los valores consignados en esta planilla incluyen IVA.

VISITÁ NUESTRA PÁGINA WEB

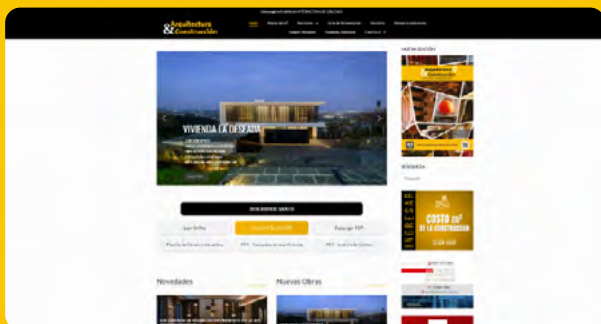

WWW.ARQUITECTURAYCONSTRUCCION.COM.AR



MANO DE OBRA PARA INSTALACIONES SANITARIAS - JUNIO 2026

REQUISITOS FACTIBILIDAD DE CONEXIÓN DE AGUA Y/O CLOACAS | OBRA NUEVA O EXISTENTE | JUNIO 2026

1) **NOTA DIRIGIDA AL Dr. MARCELO CAPONIO** - Solicitando según corresponda:

- CONEXIÓN NUEVA DE AGUA o Cambio de Conexión.
- CONEXIÓN NUEVA DE CLOACA o Cambio de Conexión.
- ANULACIÓN DE CONEXIÓN DE AGUA Y/O CLOACA.
- SEPARACIÓN DEL SERVICIO DE AGUA Y/O CLOACA.
- VENTA DE MEDIDOR DE AGUA.

Indicando además: Dirección del Inmueble, N° de cuenta o N° de cliente de la SAT (si es cliente número telefónico de contacto).
Requisito primordial **NO REGISTRAR DEUDA EN EL SERVICIO.**

2) **DOCUMENTACIÓN A ADJUNTAR:**

- Fotocopia de D.N.I. del Propietario y/o Solicitante.
- Fotocopia de Documentación que acredite titularidad del inmueble.
- Fotocopia de Factura de SAT (si fuese actualmente Cliente)
- Fotocopia de Plano de Obra o Plano Municipal del Inmueble.
- Croquis de Ubicación de la Conexión (para solicitud de venta de medidor).

DOCUMENTACIÓN TÉCNICA PARA UNA INSTALACIÓN SANITARIA DOMICILIARIA NUEVA

VIVIENDA CON SERVICIOS SANITARIOS BASICOS

DESCRIPCIÓN DE ITEMS	UNIDAD	PRECIO UNITARIO	PRECIO TOTAL
CARPETA TÉCNICA A REALIZAR - OBRA NUEVA - HONORARIOS			
a) Fotocopia de D.N.I. del Propietario y/o Solicitante	Aprobación 120 hs. como mínimo	1	\$ 350.000,00
b) Fotocopia de documentación que acredite titularidad del inmueble.			
c) Fotocopia de factura de SAT (si fuese actualmente Cliente)			
d) Fotocopia de Plano de Obra o Plano Municipal del Inmueble.			
e) Croquis de Ubicación de la conexión (para solicitar de venta de medidor)			
f) Carga digital para respaldar documentación			
g) Carga digital para respaldar documentación			
Gestión en Obras Públicas Municipal	Apertura Puntual de Vereda y/o Calzada (en caso de ser requerido)	UNIDAD	\$ 85.000,00
DOCUMENTACIÓN TÉCNICA PARA UNA INSTALACIÓN DOMICILIARIA SANITARIA			
Por Gestiones Administrativas en la S.A.T. para solicitar Factibilidad (conexión de agua y/o cloacas) comunicarse con M.M.O. Magriña Daniel Roberto (Contratista de Obras) 381-5781296 etsa_mdr@hotmail.com	GL	1	\$ 350.000,00
Valor Tasa por Conexión de Agua (con medidor)		1	\$ 423.028,39
Valor Tasa por Conexión de Cloacas o Cambio de Conexión		1	\$ 29.752,25
Valor Tasa por Cambio Conexión de Agua (sin medidor)		1	\$ 29.752,25
Gestión en Obras Públicas Municipal por: (Apertura Puntual de Vereda y/o Calzada en caso de ser Requerido)			\$ 85.000,00

MANO DE OBRA PARA INSTALACIONES SANITARIAS DOMICILIARIA NUEVA

VIVIENDA CON SERVICIOS SANITARIOS BASICOS

DESCRIPCIÓN DE ITEMS	UNIDAD	PRECIO UNITARIO	PRECIO TOTAL
CARPETA TÉCNICA - OBRA NUEVA - HONORARIOS			
Carpeta Técnica: (Relevamiento de la obra - Diseño de recorrido de cañerías - Cálculo de diámetros de cañerías - Confeción del plano Reglamentarios)	GLOBAL		\$ 350.000,00
APROVISIONAMIENTO DE AGUA (de línea municipal al interior de la vivienda)			
Instalación de Cañería de Agua Fría en Temofusión desde línea de edificación para: (Baño - Cocina - Baño - Lavadero - Patio)	ML	20	\$ 500.000,00
Instalación de Cañería de Agua Caliente en Temofusión desde el Calefón y/o Termo Tanque para: (Baño - Cocina - Lavadero)	ML	10	\$ 250.000,00
Instalación de Tanque Elevado con Reserva de 1.100 litros de capacidad incluye: (Montaje de Tanque en base preparada - Conexión ingreso de agua con el armado del flotante - Armado de Brida con accesorios de bajada doble).	GL	1	\$ 450.000,00
Instalación Cañería de bajada desde Tanque de Reserva al Calefón y/o Termo Tanque	ML	6	\$ 150.000,00
INSTALACIÓN DE CAÑERÍAS DE AGUA EN BAÑO PRINCIPAL - FUSIÓN			
Instalación de Cañerías (Agua fría - Agua Caliente) para 4 Artefactos de baño	ML	16	\$ 400.000,00
Instalación de Dos tomas preparadas (Agua fría - Agua Caliente) para futuro Lavatorio	GL	1	\$ 55.000,00
Instalación de Dos tomas preparadas (Agua fría - Agua Caliente) para futuro Bidet	GL	1	\$ 55.000,00
Dos tomas preparadas (Agua fría - Agua Caliente) para futuro Cuadrante de ducha	GL	1	\$ 55.000,00
Instalación de Una toma preparada (Agua fría) para Inodoro	GL	1	\$ 35.000,00
Instalación de Cuadrante de ducha tradicional embutido con parante vertical para flor	GL	1	\$ 90.000,00
Llaves de paso Nueva para núcleo sanitario	UNIDAD	2	\$ 70.000,00
INSTALACIÓN DE CAÑERÍAS DE AGUA EN COCINA - FUSIÓN			
Dos tomas preparadas (Agua fría - Agua Caliente) para futura Pileta de Cocina	GL	1	\$ 55.000,00
Llaves de paso Nueva para sector Cocina	UNIDAD	2	\$ 70.000,00
INSTALACIÓN DE CAÑERÍAS DE AGUA EN LAVADERO - FUSIÓN			
Dos tomas preparadas (Agua fría - Agua Caliente) para futura Pileta de Lavar	GL	1	\$ 55.000,00
Un toma preparada para lavarropa	GL	1	\$ 35.000,00
Dos tomas preparadas para conexión calefón	GL	1	\$ 55.000,00
Llaves de paso Nueva para sector lavadero	UNIDAD	3	\$ 105.000,00

CÓMPUTOS Y PRESUPUESTO DE INSTALACIONES SANITARIAS



Realización:
M.M.O. Daniel Roberto Magriña
MP: 191
Cel: 381- 5781296

INSTALACIÓN DE CAÑERÍAS BÁSICO SANITARIO EN BAÑO PRINCIPAL				
Básico Sanitario en PISO incluye distribución de accesorios (codo con base - pileta de patio - cañerías Ø 110 - 63 - 40 mm.)	GL			\$ 333.000,00
Descargas de 3 artefactos (lavatorio - bidet - ducha)				\$ 155.000,00
Básico Sanitario en LOSA incluye distribución de accesorios (codo - pileta de patio - cañerías Ø 110 - 63 - 40 mm.)	GL			\$ 470.000,00
Descargas de 3 artefactos (lavatorio - bidet - ducha)	GL			\$ 280.000,00
INSTALACIÓN DE DESAGÜES SECUNDARIO EN SECTOR COCINA				
Instalación de Una descarga p/pileta de cocina con cañería (PP Ø 63 y 50 mm.)	GL			\$ 73.000,00
Instalación de Una Boca de Acceso (PP Ø 110 x 63 mm.)	GL			\$ 95.000,00
INSTALACIÓN DE DESAGÜES SECUNDARIOS EN SECTOR LAVADERO				
Instalación de Tres descargas (pileta, lavatorio, lavarropa - PP Ø 40 mm.)	GL			\$ 135.000,00
Instalación de Una pileta de patio (PP Ø 63 x 40 mm.)	GL			\$ 65.000,00
INSTALACIÓN DE CAÑERÍA DE DESAGÜE CLOACALES (hasta línea municipal)				
Desagües Cloacales Horizontales con cañería de polipropileno Ø 110 mm.	ML	20	\$ 45.000,00	\$ 900.000,00
Cámara de Inspección de Material (0,60 x 0,60 mtrs.)	UNIDAD	1		\$ 167.000,00
Caño Cámara con Ramal Y de Ø 110 x 110 mm. (con provisión de marco y tapa)	UNIDAD	1		\$ 108.000,00
CAÑERÍA DE VENTILACIÓN				
Instalación de Cañería Horizontal Subterráneo Ø 110 mm (hasta 4.00 ml.)	ML	6	\$ 40.000,00	\$ 240.000,00
Instalación de Cañería Vertical Aérea Ø 110 mm. (hasta 4 ml.)	ML	4	\$ 22.500,00	\$ 90.000,00
DESAGÜES PLUVIALES (hasta línea municipal)				
Desagües Pluviales Horizontales con Cañería de Polipropileno Ø 100 mm. (hasta 0,40 mtrs. de profundidad)	ML	20	\$ 25.000,00	\$ 500.000,00
Desagües Verticales Aéreos (hasta 4.00 ml.)	ML	4	\$ 22.500,00	\$ 90.000,00
Bocas de desagües de (0,20 x 0,20 mtrs.)	UNIDAD	5	\$ 25.500,00	\$ 127.500,00
INSTALACIÓN DE ARTEFACTOS				
Instalación de Inodoro c/mochila (con conexión)	GL	1		\$ 84.000,00
Instalación de Bidet (con grifería tradicional)	GL	1		\$ 62.000,00
Instalación de Lavatorio (con grifería tradicional)	GL	1		\$ 62.000,00
Instalación de mesada con pileta de Cocina y Grifería Tradicional	GL	1		\$ 96.000,00
Instalación de Pileta de Lavar (con grifería tradicional)	GL	1		\$ 75.000,00
PRUEBA HIDRÁULICA				
Prueba Hidráulica en todo el Circuito de Cañería (agua fría y caliente) hasta 15 bares	GL	1		\$ 76.000,00
Prueba Hidráulica en el Circuito de Cañería de Desagües Primario y Secundario (cloacal) verificar la estanqueidad y el correcto funcionamiento de la instalación durante un periodo de 24 hrs.	GL	1		\$ 185.500,00
Prueba Hidráulica en todo el circuito de cañería de Desagüe Pluvial	GL	1		\$ 95.800,00
TASAS E IMPUESTOS MUNICIPALES				
Pago de Tasa Permiso Apertura de Calzada por Metro Lineal	Fuera de las 4 Avenidas (en caso de ser requerido)	UNIDAD	\$	16.422,00
	Dentro de las 4 Avenidas (en caso de ser requerido)	UNIDAD	\$	21.896,00
Pago de Tasa Permiso Apertura Puntual Calzada de Hormigón 1 m²	Fuera de las 4 Avenidas (en caso de ser requerido)	UNIDAD	\$	27.370,00
	Dentro de las 4 Avenidas (en caso de ser requerido)	UNIDAD	\$	43.815,00
Pago de Tasa Apertura Puntual de Vereda + calzada de Hormigón 1 m²	Fuera de las 4 Avenidas (en caso de ser requerido)	UNIDAD	\$	40.503,00
	Dentro de las 4 Avenidas (en caso de ser requerido)	UNIDAD	\$	76.659,00
Pago de Tasa Apertura Puntual de Vereda + calzada de Asfalto	Fuera de las 4 Avenidas (en caso de ser requerido)	UNIDAD	\$	46.837,00
	Dentro de las 4 Avenidas (en caso de ser requerido)	UNIDAD	\$	88.455,00
Pago de Tasa permiso Apertura de Calzada Pavimento de Asfalto 1 m²	Fuera de las 4 Avenidas (en caso de ser requerido)	UNIDAD	\$	33.704,00
	Dentro de las 4 Avenidas (en caso de ser requerido)	UNIDAD	\$	55.611,00
Pago de Tasa permiso Apertura de Calzada NO Pavimentada por Metro Lineal		UNIDAD	\$	10.948,00
JORNALES PROMEDIOS DEL MES				
Jornal de Oficial Sanitarista	JORNAL DIARIO		\$	85.800
Jornal de Ayudante Sanitarista	JORNAL DIARIO		\$	57.500
VALORES RELATIVOS PARA UNA INSTALACIÓN SANITARIA - SIN TASA DE IMPUESTOS MUNICIPALES				\$ 7.494.800,00



COSTOS SUGERIDOS DE MANO DE OBRA PARA INSTALACIONES ELÉCTRICAS | JUNIO 2026

Valores referenciales para instalaciones eléctricas monofásicas y trifásicas del segmento domiciliario, comercial y pequeña industria hasta 200 m ² .	UNIDAD
ACOMETIDA.	
Acometida monofásica con sistema doble aislación sin jabalina.	\$ 408.614,00
Acometida Trifásica hasta 10 Kw con sistema doble aislación sin jabalina.	\$ 620.247,30
Zanjo x metro (25 x 70 cm) tendido de cable y relleno con protecciones mecánicas.	\$ 48.062,00
TABLEROS Y PUESTA A TIERRA.	
Las tareas deben ser realizadas por personal calificado (BA4, BA5) con incumbencias específicas certificadas y el montaje debe ejecutarse acorde al RAEA 90.364 según exigencias de Ley Nac 19.587.	
Instalación del sistema de puesta a tierra (hincado de electrodo dispersor tipo jabalina + caja de inspección + canalización + conexión de PAT a B.E.P. del T.P.).	\$ 165.086,00
Diseño y montaje de tablero principal monofásico (1 ID + 1 ITM + B.E.P.).	\$ 339.502,00
Diseño y montaje de tablero principal trifásico (1 ID + 1 ITM + B.E.P.).	\$ 891.927,25
Diseño y montaje de tablero seccional hasta 8 polos.	\$ 206.578,00
Diseño y montaje de tablero seccional hasta 36 polos.	\$ 826.410,10
Diseño y montaje de tablero seccional de 36 a 54 polos.	\$ 1.239.557,35
Diseño y montaje de tablero de medidores hasta 10 medidores.	\$ 1.843.537,23
Diseño y montaje de tablero para estación de carga de vehículos eléctricos residencial (incluye todas las mediciones con informe técnico).	\$ 973.350,40
Diseño y montaje de tablero para estación de carga de vehículos eléctricos comercial (incluye todas las mediciones con informe técnico).	\$ 1.497.463,50
CANALIZACIÓN Y CABLEADO.	
Canalización embutida cañería PVC rígido y caja de boca (centro, aplique y toma) hasta 50 bocas.	\$ 55.399,00
Canalización exterior cañería PVC de boca (centro, aplique, toma, caja de interruptores y de distribución) hasta 50 bocas.	\$ 47.925,00
Instalación x varilla de cable canal.	\$ 38.769,00
Canalización embutida de cañería metálica y caja para interruptores (punto o combinación) hasta 50 bocas.	\$ 64.245,61
Canalización exterior de cañería metálica de boca (centro, aplique, toma, caja de interruptores y de distribución) hasta 50 bocas.	\$ 47.925,00
Cableado de boca (centro, aplique y toma) hasta 50 bocas.	\$ 45.523,00
Recableado (incluye sacar artefactos y llaves y su nueva instalación).	\$ 57.503,00
Cableado de conductores tipo energía (subterráneo) IRAM 2178 / 62266 de hasta 4 x 10 mm2 o de hasta 1 x 35mm2, h < 4 m (importe x metro)	\$ 15.338,00
Cableado de conductores tipo energía (subterráneo) IRAM 2178 / 62266 superiores a 4 x 10 mm2 o mayores a 1 x 35mm2, h < 4 m (importe x metro)	\$ 24.267,10
Cableado de conductores tipo energía (subterráneo) IRAM 2178 / 62266 de hasta 4 x 10 mm2 o de hasta 1 x 35mm2, h > 4 m (importe x metro)	\$ 25.830,00
Cableado de conductores tipo energía (subterráneo) IRAM 2178 / 62266 superiores 4 x 10 mm2 o mayores a 1 x 35mm2, h > 4 m (importe x metro)	\$ 47.623,05
Bandeja portables x metro hasta 150mm de ancho <3 metros de altura	\$ 11.478,20
Por c/accesorio (Curva plana, Unión T)	\$ 8.123,00
Otros accesorios	\$ 18.129,50
Bandeja portables x metro hasta 150mm de ancho >3 metros de altura	\$ 15.326,30
Por c/accesorio (Curva plana, Unión T)	\$ 14.356,00
Otros accesorios	\$ 22.028,40
Bandeja portables x metro hasta 300mm de ancho <3 metros de altura	\$ 17.205,02
Por c/accesorio (Curva plana, Unión T)	\$ 11.478,20
Otros accesorios	\$ 22.189,00
Bandeja portables x metro hasta 300mm de ancho >3 metros de altura	\$ 22.979,00
Por c/accesorio (Curva plana, Unión T)	\$ 14.733,05
Otros accesorios	\$ 29.597,00
Bandeja portables x metro hasta 600mm de ancho <3 metros de altura	\$ 23.523,13
Por c/accesorio (Curva plana, Unión T)	\$ 14.950,17
Otros accesorios	\$ 30.720,42
Bandeja portables x metro hasta 600mm de ancho >3 metros de altura	\$ 34.374,00
Por c/accesorio (Curva plana, Unión T)	\$ 20.558,00
Otros accesorios	\$ 40.995,00
INSTALACIÓN DE ARTEFACTOS.	
Instalación de interruptores un efecto y/o pulsadores.	\$ 15.172,00
Instalación de interruptores un efecto combinación.	\$ 23.525,04
Instalación de tomacorrientes simple.	\$ 14.441,06
Instalación de tomacorrientes dobles.	\$ 21.257,00



Colocación de artefacto tipo (aplique, extractores de baño, campanillas, etc.).	\$ 43.857,23
Luminaria exterior con columna hasta 3 m.	\$ 208.154,50
Luminaria exterior de aplicar en muro en intemperie (lp x 5 o lp x 6).	\$ 747.350,00
Ventilador de techo (incluye el tendido de conductor para el regulador de velocidad).	\$ 114.623,52
Plafones embutidos en cielorraso de Durlock.	\$ 49.155,43
Luminaria en intemperie amurado a pared.	\$ 37.154,00
Luminaria de piletas de natación y/o fuentes.	\$ 153.111,53
Instalación de artefacto de iluminación con fotocélula individual.	\$ 71.597,00
Instalación de luz de emergencia.	\$ 69.411,43
DISPOSITIVOS DE COMANDO Y PROTECCIÓN.	
Las tareas deben ser realizadas por personal calificado (BA4, BA5) con incumbencias específicas certificadas, el montaje debe ejecutarse acorde al RAEA 90.364, RAEA 92.305 e IRAM 2184 según exigencias de Ley Nac 19.587. Incluye mediciones con instrumental específico, informe técnico con registro fotográfico, resultado de las mediciones y sugerencias de adecuación.	
Instalación interruptor diferencial bipolar en el armado de tablero nuevo.	\$ 32.873,20
Instalación interruptor termomagnético bipolar en el armado de tablero nuevo.	\$ 25.327,00
Instalación interruptor diferencial tetrapolar en el armado de tablero nuevo.	\$ 43.005,00
Instalación interruptor termomagnético tetrapolar en el armado de tablero nuevo.	\$ 35.457,00
Instalación interruptor diferencial bipolar en tablero existente.	\$ 227.632,00
Instalación interruptor diferencial tetrapolar en tablero existente.	\$ 287.157,00
Instalación interruptor termomagnético en el armado de tablero existente (multiplicar por polo).	\$ 13.342,00
Instalación protector de sobretensiones por descargas atmosféricas monofásicos.	\$ 356.661,10
Instalación protector de sobretensiones por descargas atmosféricas trifásicos.	\$ 487.852,40
Instalación de pararrayos hasta 5 pisos < 20 m	\$ 3.781.967,30
FOTOVOLTAICA Y SECTORES HÚMEDOS.	
Armado e instalación de paneles solares (costo por watt pico del panel fotovoltaico).	\$ 258,00
Proyecto de instalación fotovoltaica	30% del costo total
Diseño y montaje de tablero eléctrico de instalación fotovoltaica comercial (incluye armado, montaje y mediciones de todos los dispositivos de comando y protección con informe técnico).	\$ 1.716.644,11
Armado e instalación de tablero de comando de bomba de agua edificio departamentos.	\$ 431.319,24
Instalación o cambio de automáticos de tanque o cisterna.	\$ 126.255,21
Tablero de comando de sistema de purificación de agua de pileta + iluminación.	\$ 440.951,20
FACTOR DE POTENCIA.	
Exigido por la normativa vigente, la corrección debe ser ejecutada por personal calificado (BA4, BA5) con incumbencias específicas certificadas, incluye en todos los casos: cálculo y determinación de batería de capacitores, gabinete, protecciones, señalización, visita técnica, costos de facturación, seguro personal, traslado, viáticos y mediciones con instrumentos. En el caso que corresponda incluye informe técnico que contenga registro fotográfico, resultado de las mediciones, sugerencias de adecuación.	
Tablero de corrección de factor de potencia monofásico hasta 2 Kvar.	\$ 137.137,00
Tablero de corrección de factor de potencia trifásico directo hasta 10 kvar.	\$ 274.194,54
Tablero de corrección de factor de potencia trifásico directo hasta 20 kvar.	\$ 286.611,50
Tablero de corrección de factor de potencia trifásico con contactor hasta 10 Kvar	\$ 400.174,20
Tablero de corrección de factor de potencia trifásico con contactor hasta 20 Kvar.	\$ 433.320,20
Tablero de corrección de factor de potencia automático hasta 50 Kvar 6 pasos.	\$ 1.142.569,00
VERIFICACIONES DE SEGURIDAD Y MANTENIMIENTO ELÉCTRICO.	
Exigidas por la legislación y normativa vigente, deben ser ejecutadas por personal calificado (BA4, BA5), con incumbencias certificadas (incluyen visita técnica, costos de facturación, seguro personal, traslado, viáticos, mediciones con instrumentos que posean certificado de calibración y parámetros trazables a INTI o similar, informe técnico que contenga registro fotográfico, resultado de las mediciones y sugerencias de adecuación acorde a lo exigido por Ley Nac 19.587, el RAEA 90.364, RAEA 92.305 e IRAM 2184 y SRT).	
Revisión y verificación de conductores, estado de la aislación, par de apriete (torque) en los bornes de conexión, limpieza general hasta 50 polos.	\$ 213.706,40
Revisión y verificación de conductores, estado de la aislación, par de apriete (torque) en los bornes de conexión, limpieza general, hasta 100 polos.	\$ 325.458,00
Verificación de las condiciones de seguridad para protección de las personas (accionamiento de interruptores diferenciales, tiempo de disparo y ensayo en circuitos terminales con dispositivos de prueba).	\$ 268.017,21
Medición y verificación de resistencia del sistema puesta a tierra (x jabalina).	\$ 199.296,00
Verificación de resistencia de aislación de instalaciones.	\$ 232.332,25
Medición de la impedancia del lazo de falla.	\$ 888.612,30
Verificación de las condiciones de seguridad para protección de las personas en columnas de alumbrado público (x columna).	\$ 58.235,00
Verificación de las condiciones de seguridad para protección de las personas en tablero de alumbrado público.	\$ 1.199.749,00
Verificación de las condiciones de seguridad para protección de las personas en estaciones de carga para vehículos eléctricos.	\$ 1.068.490,33
Verificación de las condiciones de seguridad para protección de las personas en sistema de protección contra el rayo (pararrayos).	\$ 1.742.194,60



Verificación de las condiciones de seguridad eléctrica para protección de las personas en el interior de departamentos (incluye visita técnica, revisión de planos eléctricos, mediciones de aislación de los cables, puesta a tierra y protección diferencial, registro fotográfico, e informe técnico del estado actual de la instalación eléctrica y en caso de ser necesarias sugerencia de adecuaciones necesarias para normalizar la instalación eléctrica).	\$ 1.021.832,14
Verificación de las condiciones de seguridad eléctrica para protección de las personas en el interior de comercios o pequeña industria hasta 100 m2 (incluye visita técnica, revisión de planos eléctricos, mediciones de aislación de los cables, puesta a tierra y protección diferencial, registro fotográfico, e informe técnico del estado actual de la instalación eléctrica y en caso de ser necesarias sugerencias de adecuaciones necesarias para normalizar la instalación eléctrica).	\$ 1.328.381,40
Verificación de la eficiencia de la instalación eléctrica (incluye visita técnica, mediciones de tensión, corriente, frecuencia, consumo excesivo, coseno phi, factor de potencia, presencia de armónicos, registro fotográfico, e informe técnico del estado actual de la instalación eléctrica y en caso de ser necesarias sugerencias de adecuaciones necesarias para normalizar la instalación eléctrica) para comercios o pequeña industria hasta 200 m2.	\$ 1.142.689,00
DOCUMENTACIÓN.	
Exigidas por la legislación y normativa vigente, deben ser realizados por personal calificado (BA4, BA5), con incumbencias específicas certificadas según exigencias de Ley Nac 19.587, el RAEA 90.364 y SRT.	
Mínimo Proyecto	\$ 456.300,00
Proyecto eléctrico (mínimo = 30 m2) valor mínimo X m2.	\$ 13.783,45
Plano eléctrico (m2 + bocas + tableros + acometida). mínimo 30 bocas.	\$ 528.244,50
Plano eléctrico (mínimo = 30 m2) valor mínimo X m2.	\$ 11.710,02
Plano eléctrico (mínimo = 30 m2) valor mínimo X boca.	\$ 10.631,11
Plano eléctrico (mínimo = 30 m2) valor mínimo X tablero.	\$ 25.875,44
Plano eléctrico (mínimo = 30 m2) valor mínimo X acometida.	\$ 26.004,10
Diseño de las protecciones contra los contactos directos e indirectos en entornos residenciales.	\$ 410.964,10
Diseño de las protecciones contra los contactos directos e indirectos en entornos comerciales.	\$ 534.253,00
Informe técnico residencial monofásico	\$ 337.364,24
Informe técnico residencial trifásico	\$ 386.677,00
Informe técnico comercial trifásico	\$ 406.666,40
REFRIGERACIÓN.	
Los precios sugeridos corresponden a los costos de mano de obra de hasta 3 mtros de separación entre las unidades interior y exterior, los mismos no incluye materiales, viáticos ni cargas sociales. Todas las instalaciones deben incluir 3 metros ó 5 metros de tubería, con el diámetro correspondiente a la capacidad del A.A. ó en su defecto lo indique el fabricante. Cable TPR normalizado IRAM 247-5 de longitud en metros y sección en mm2, acorde a lo que indique el fabricante. La instalación eléctrica del A.A. debe ser normalizada y cumplir con el reglamento de AEA, en todos los casos debe ser ejecutada por un profesional con incumbencias específicas en electricidad que posea matrícula habilitante, vigente y al día.	
Instalación estándar de aire acondicionado de hasta 3499 frigorías.	\$147.449,52
Instalación estándar de aire acondicionado de 3500 frigorías hasta 5499 frigorías.	\$ 172.024,10
Instalación estándar de aire acondicionado de 5500 frigorías hasta 6299 frigorías.	\$ 221.174,00
Instalación estándar de aire acondicionado de 6300 frigorías hasta 7999 frigorías.	\$ 245.749,00
Instalación estándar de aire acondicionado de 8000 frigorías hasta 8999 frigorías.	\$ 307.186,00
Instalación de equipo Roof-Top (unidad interior y exterior en el mismo bloque) de 9000 frigorías hasta 14999 frigorías.	\$ 442.348,00
Instalación de equipo Roof-Top (unidad interior y exterior en el mismo bloque) de 15000 frigorías hasta 18000 frigorías.	\$ 516.072,31
Pre-instalación estandar (cañerías aisladas, cable y caja embutidas).	\$ 147.449,53
Montaje split sobre pre-instalación.	\$ 147.449,53
Desinstalación de A. A. hasta 6000 frigorías.	\$ 110.587,00
Visita técnica para diagnóstico y/o presupuesto.	\$ 36.862,30
Limpieza y mantenimiento A.A. split hasta 6000 frigorías (no incluye desintanlación).	\$ 73.725,00
Limpieza y mantenimiento A.A. split hasta 6000 frigorías (incluye desintanlación).	\$ 110.587,00
Service de detección, reparación de fuga y carga de refrigerante R410a	\$ 110.587,00
Service de detección, reparación de fuga y carga de refrigerante R22	\$ 110.587,00
Service de diagnóstico y cambio de capacitor	\$ 73.725,00
Service de diagnóstico y cambio de motocompresor	Igual al costo de los materiales
Service de diagnóstico y cambio de placa lógica	\$ 110.587,00
VARIOS.	
Mano de Obra contratada por 8 hs de labor oficial especializado	\$ 75.251,00
Mano de Obra contratada por 8 hs de labor oficial electricista	\$ 64.124,00
Mano de Obra contratada por 8 hs de labor medio oficial electricista	\$ 59.150,00
Mano de Obra contratada por 8 hs de labor ayudante	\$ 54.274,00
Cargo por diseño de instalación sin planos hasta 50 bocas con computo de materiales.	\$ 425.752,10
Capacitación en seguridad eléctrica de hasta 10 personas (BA1 sin formación ni experiencia) jornada de 60 minutos en el inmueble / obra, ejecutada por personal con incumbencias(no incluye traslado ni viáticos).	\$ 506.188,00



Capacitación en seguridad eléctrica de hasta 10 personas (BA4 y BA5 con formación, experiencia e incumbencias en seguridad eléctrica) jornada de 80 minutos en el inmueble/obra, ejecutada por personal con incumbencias(no incluye traslado ni viáticos).	\$ 592.225,00
Capacitación en Puesta a Tierra de hasta 10 personas (BA1 sin formación ni experiencia) jornada de 60 minutos en el inmueble / obra, ejecutada por personal con incumbencias(no incluye traslado ni viáticos).	\$ 585.254,00
Capacitación en Puesta a Tierra de hasta 10 personas (BA4 y BA5 con formación, experiencia e incumbencias) jornada de 80 minutos en el inmueble/obra, ejecutada por personal con incumbencias(no incluye traslado ni viáticos).	\$ 610.899,00
Capacitación en diseño y ejecución de tableros eléctricos de baja tensión de hasta 10 personas (BA4 y BA5 con formación, experiencia e incumbencias) jornada de 80 minutos en el inmueble/obra, ejecutada por personal con incumbencias(no incluye traslado ni viáticos).	\$ 610.899,00
Capacitación en Diseño y ejecución de circuitos de usos generales de tomacorrientes e iluminación de hasta 10 personas (BA1 sin formación ni experiencia) jornada de 60 minutos en el inmueble / obra, ejecutada por personal con incumbencias(no incluye traslado ni viáticos).	\$ 585.254,00
Visita técnica, cada 5km del domicilio del técnico mutiplicar por.	\$ 39.326,32
Emergencia mínima en instalaciones domiciliarias. 5 km del domicilio del técnico multiplicar por.	\$ 117.159,00
Emergencia mínima en instalaciones comerciales 5 km del domicilio del técnico multiplicar por.	\$ 199.600,30
Instalación de dispositivo IOT monofásico (domótica) en el armado de tablero nuevo.	\$ 23.363,00
Instalación de dispositivo IOT monofásico (domótica) en el armado de tablero existente.	\$ 124.064,50
Conexión de motores monofásicos.	\$ 61.342,00
Cableado de cámaras de seguridad en canalización preexistente.	\$ 34.843,20
Central hasta 6 cámaras de seguridad.	\$ 387.919,00
Cableado de red, teléfono o TV x metro en cañerías o cablecanal.	\$ 2.153,13
Cableado de red, teléfono o TV x metro en bandejas a < 4 m.	\$ 9.689,10
Colocación de fichas o tomas de teléfono o TV.	\$ 9.554,00
Colocación de derivadores TV.	\$ 10.085,23
Colocación de fichas o tomas de red.	\$ 11.453,00
Colocación de tomas de TV y teléfono con cableado hasta 20 m.	\$ 52.803,24
Colocación de tomas de red con cableado hasta 20 m.	\$ 54.730,00
Boca: Unidad básica de cotización para todo trabajo eléctrico: 1(una) boca completa.	\$ 93.151,54

VISITÁ NUESTRA PÁGINA WEB

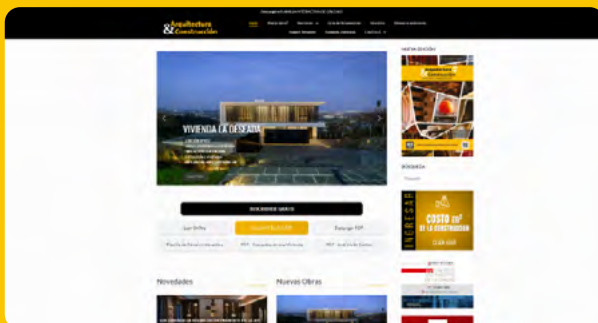

WWW.ARQUITECTURAYCONSTRUCCION.COM.AR



HONORARIOS MÍNIMOS REFERENCIALES - JUNIO 2026

DECRETO N° 1338/96

Trabajo	Detalle	Valor	Detalle
Valor hora Licenciado	Visita de Asesoramiento Presencial	\$ 35.035,50	Honorarios por Asesoramiento en CYMAT, Visitas de ente regulador SRT, ART, Actas secretaria trabajo, etc.
Valor hora Técnico	Visita de Asesoramiento Presencial	\$ 22.773,08	Honorarios por Asesoramiento en CYMAT, Visitas de ente regulador SRT, ART, Actas secretaria trabajo, etc.
Valor Jornada de Licenciado (8 hs)	Presencial	\$ 186.856,00	En el caso de realizar hs extras tendran un adicional del 50% dias habiles y 100% dias domingos y feriados
Valor Jornada Técnico (8 hs)	Presencial	\$ 121.456,40	En el caso de realizar hs extras tendran un adicional del 50% dias habiles y 100% dias domingos y feriados
Servicio externo como responsable de Higiene y Seguridad en el Trabajo.	Presencial	Ver Tabla I	Honorarios mensuales por Servicio externo como Responsable de Higiene y Seguridad en el Trabajo.
Viaticos	Movilidad y comidas	\$ 984,50	Valor por Km adicional
Viaticos	Movilidad y comidas	\$ 41.390,84	Valor hasta 30 Km.

*Tablas válida para actividades en Tucumán
Contemplar costos adicionales de viáticos y comidas.*

TABLA I

Trabajo	Detalle	Valor	Horas/mes
Servicio externo como Responsable de Higiene y Seguridad en el Trabajo	Actividad con cantidad de 1 a 15 trabajadores equivalentes	\$ 198.553,19	2
Servicio externo como Responsable de Higiene y Seguridad en el Trabajo	Actividad con cantidad de 16 a 30 trabajadores equivalentes	\$ 268.624,19	4
Servicio externo como Responsable de Higiene y Seguridad en el Trabajo	Actividad con cantidad de 31 a 60 Trabajadores Equivalentes	\$ 408.766,19	8
Servicio externo como Responsable de Higiene y Seguridad en el Trabajo	Actividad con cantidad de 61 a 100 Trabajadores Equivalentes	\$ 689.050,19	16
Servicio externo como Responsable de Higiene y Seguridad en el Trabajo	Actividad con cantidad de 101 a 150 Trabajadores Equivalentes	\$ 899.263,19	22
Servicio externo como Responsable de Higiene y Seguridad en el Trabajo	Actividad con cantidad de 151 a 250 Trabajadores Equivalentes	\$ 1.179.547,19	30
Servicio externo como Responsable de Higiene y Seguridad en el Trabajo	Actividad con cantidad de 251 a 350 Trabajadores Equivalentes	\$ 1.705.079,69	45
Servicio externo como Responsable de Higiene y Seguridad en el Trabajo	Mayor a 351 Trabajadores Equivalentes	\$ 2.230.612,19	60
Capacitacion In company (por hora de dictado)	Hasta 10 personas Dictado,registro,evaluacion (tener en cuenta adicional por material didáctico folleteria-evaluaciones-actividades ludicas)	\$ 49.099,45	1
Adicional de capacitaciones por persona exedente al cupo de 10 personas	Idem punto anterior	\$ 68.808,95	N/A



DECRETO N° 911/96 y RESOLUCIONES COMPLEMENTARIAS

Item	Descripción	Tareas a realizar	Duración	Referencia
PG	Programa de seguridad Res. 35/98	Confección y aprobación	Hasta 12 meses	Ver Tabla II
	Programa de seguridad Res. 51/97	Confección y aprobación	Hasta 12 meses	
	Programa de seguridad Res. 319/99	Confección y aprobación	Hasta 6 meses	
PL	Plan de Seguridad (Sin marco Legal)	Confección y Visado	Hasta 12 meses	Ver Tabla III
VISITAS DE OBRA	Servicio como Responsable de Higiene y Seguridad en el Trabajo	Horas profesionales de acuerdo a Resol. N° 231/96 de la industria de la construcción Art. 2 (reglamentario del artículo 17, Cap 3 del Decreto 911/96)	Acorde a la duración de la obra	

TABLA II

Categorías	Superficie (m ²)	N° de operarios	Duración (meses)	Valor PG seg	Valor Plan Seg
CAT I	100	1 a 15	1 a 3	\$ 188.726	\$ 121.809
	350		4 a 6	\$ 235.794	\$ 141.409
	500		7 a 12	\$ 371.234	\$ 197.809
CAT II	1.500	16 a 50	1 a 3	\$ 502.832	\$ 252.609
	3.000		4 a 6	\$ 639.233	\$ 309.409
	4.000		7 a 12	\$ 717.039	\$ 341.809
CAT III	6.000	51 a 100	1 a 3	\$ 442.797	\$ 227.609
	8.000		4 a 6	\$ 850.558	\$ 397.409
	10.000		7 a 12	\$ 1.062.843	\$ 485.809
CAT IV	15.000	101 a 150	1 a 3	\$ 1.182.914	\$ 535.809
	20.000		4 a 6	\$ 1.365.422	\$ 611.809
	25.000		7 a 12	\$ 1.543.127	\$ 685.809
CAT V	30.000	151 o más	1 a 6	\$ 1.848.588	\$ 813.009
	+ de 30.000		6 a 12	\$ 1.969.619	\$ 863.409

El profesional puede cotizar según la superficie en m² o la cantidad de personal en la etapa de mayor demanda de mano de obra del proyecto. Contemplar un valor adicional por viáticos de traslado y comidas.

TABLA III

Categorías	N° de operarios	HORAS PROFESIONALES SEMANALES	HONORARIOS SEMANALES	DETALLE
CAT I	1 a 15	DE 3 A 5	\$ 148.278,58	SE CONTEMPLA 1 VISITA POR SEMANA
CAT II	16 a 50	DE 5 A 10	\$ 238.748,58	SE CONTEMPLAN 2 VISITAS POR SEMANA
CAT III	51 a 100	DE 10 A 15	\$ 329.218,58	SE CONTEMPLAN 3 VISITAS POR SEMANA
CAT IV	101 a 150	DE 15 A 20	\$ 419.688,58	SE CONTEMPLAN 4 VISITAS POR SEMANA
CAT V	151 o más	30 O MÁS	\$ 600.628,58	SE CONTEMPLAN 5 VISITAS POR SEMANA



MEDICIONES AMBIENTALES

Trabajo	Detalle	Valor	U.M.
Ruido Puntual - Decibelmetro	1 a 5 Puesto/Area + Toma de muestras y confección de informe / protocolo	\$ 22.422,72	C/U
Ruido Puntual - Decibelmetro	6 a 10 Puesto/Area + Toma de muestras y confección de informe / protocolo	\$ 19.059,31	C/U
Ruido Puntual - Decibelmetro	Mas de 10 Puesto/Area + Toma de muestras y confección de informe / protocolo	\$ 15.695,90	C/U
Ruido Dosimetria - Dosimetro	1 a 5 Puesto/Area + Toma de muestras y confección de informe / protocolo	\$ 125.694,59	C/U
Ruido Dosimetria - Dosimetro	6 a 10 Puesto/Area + Toma de muestras y confección de informe / protocolo	\$ 106.840,40	C/U
Ruido Dosimetria - Dosimetro	Mas de 10 Puesto/Area + Toma de muestras y confección de informe / protocolo	\$ 87.986,22	C/U
Iluminacion	Medicion puntual (punto sin confección de informe / protocolo)	\$ 15.247,45	C/U
Iluminacion	Por sector evaluado, CUADRICULA entre 9 y 16 puntos por sector. Toma de muestras y confección de informe / protocolo	\$ 57.940,31	C/U
Iluminacion	Por sector evaluado, CUADRICULA entre 16 y 25 puntos por sector. Toma de muestras y confección de informe / protocolo	\$ 73.187,76	C/U
Iluminacion	Por sector evaluado, CUADRICULA entre 25 y 36 puntos por sector. Toma de muestras y confección de informe / protocolo	\$ 220.381,03	C/U
Carga termica	Por puesto de trabajo. Toma de muestra y confección de informe / protocolo	\$ 83.860,97	C/U
Estrés termico	Por puesto de trabajo. Toma de muestra y confección de informe / protocolo	\$ 83.860,97	C/U
Vibraciones	Miembros superiores. Medición y confección de informe / protocolo	\$ 99.108,42	C/U
Vibraciones	Cuerpo entero. Medición y confección de informe / protocolo	\$ 129.603,32	C/U

Trabajo	Detalle	Valor	U.M.
Estudio de Ergonomia	Confección de Planilla 1 y 2 Res.SRT 886/15 (Por Puesto)	\$ 93.054,29	C/U
Estudio de Ergonomia	Confección de Planilla 3 Res.SRT 886/15 (Por Puesto)	\$ 83.524,63	C/U
Estudio de Ergonomia	Confección de Planilla 4 Res.SRT 886/15 (Por Puesto)	\$ 93.054,29	C/U
Estudio de Ergonomia	Estudio Ergonomico Integrado por puestos y tareas	\$ 169.571,82	C/U
Estudio de Ergonomia	Capacitacion en Ergonomia dictado por un profesional con Posgrado/Diplomatura	\$ 93.054,29	C/U
Medición Contaminante Químico	1 a 5 Puesto/Area + Toma de muestras y confección de informe / protocolo	\$ 95.296,56	C/U
Medición Contaminante Químico	6 a 10 Puesto/Area + Toma de muestras y confección de informe / protocolo	\$ 85.206,34	C/U
Medición Contaminante Químico	Mas de 10 Puesto/Area + Toma de muestras y confección de informe / protocolo	\$ 76.237,25	C/U
Radiación/Ventilación	1 a 5 Puesto/Area + Toma de muestras y confección de informe / protocolo	\$ 31.391,81	C/U
Radiación/Ventilación	6 a 10 Puesto/Area + Toma de muestras y confección de informe / protocolo	\$ 28.028,40	C/U
Radiación/Ventilación	Mas de 10 Puesto/Area + Toma de muestras y confección de informe / protocolo	\$ 24.664,99	C/U
Medición del valor de PAT	1 punto	\$ 126.688,37	C/U
Medición del valor de PAT	2 a 5 puntos	\$ 113.234,74	C/U
Medición del valor de PAT	6 a 10 puntos	\$ 100.902,24	C/U
Medición del valor de PAT	+ de 10 puntos	\$ 70.631,57	C/U



PROTECCIÓN CONTRA INCENDIOS - LEY 19.587, DECRETO 351/79 y RESOLUCIONES COMPLEMENTARIAS

Item	Trabajo	Detalle	Referencia
Qf	Estudio de carga de fuego + Plan de evacuación	Trabajo a realizar por Profesionales en higiene y seguridad en el trabajo de grado y posgrado.	Ver tabla IV
Pi	Plano de incendio	Trabajo a realizar por Profesionales en higiene y seguridad en el trabajo de grado y posgrado.	Ver tabla IV

TABLA IV

Superficie Local (m ²)	Altura Local (m)	Valor (Qf)	Valor (Pi)
100	-	\$ 129.981,71	\$ 151.799,13
350	-	\$ 165.507,70	\$ 193.288,17
500	-	\$ 254.217,59	\$ 296.888,01
1.500	25	\$ 342.633,18	\$ 400.144,15
3.000	38	\$ 436.163,95	\$ 509.374,07
4.000	39	\$ 498.260,87	\$ 581.893,95
6.000	45	\$ 358.315,07	\$ 418.458,25
8.000	54	\$ 620.310,53	\$ 724.429,66
10.000	60	\$ 773.040,09	\$ 902.794,87
15.000	69	\$ 877.779,42	\$ 1.025.114,69
20.000	78	\$ 1.025.867,47	\$ 1.198.059,32
25.000	84	\$ 1.179.454,69	\$ 1.377.426,16
30.000	90	\$ 1.417.592,39	\$ 1.655.535,27
+ de 30.000	+ de 90	\$ 1.560.060,74	\$ 1.821.916,94

VISADOS

VISADOS S/SUP. (O.T.)	IMPORTE
HASTA 500 m ²	\$ 36.518,24
de 501 a 1.000 m ²	\$ 58.429,18
de 1.001 a 3.000 m ²	\$ 94.947,42
de 3.001 a 5.000 m ²	\$ 146.072,96
de 5.001 a 7.000 m ²	\$ 219.109,44
de 7.001 a 10.000 m ²	\$ 292.145,92
de 10.001 a 20.000 m ²	\$ 438.218,88
de 20.001 a 30.000 m ²	\$ 584.291,84
de 30.001 a 40.000 m ²	\$ 730.364,80
de 40.001 a 50.000 m ²	\$ 876.437,76
de 50.001 a 60.000 m ²	\$ 1.022.510,72
de 60.001 a 70.000 m ²	\$ 1.168.583,68
de 70.001 a 80.000 m ²	\$ 1.314.656,64
de 80.001 a 90.000 m ²	\$ 1.460.729,60
de 90.001 a 100.000 m ²	\$ 1.606.802,56



MEDICIÓN DE CONTAMINANTES EN AMBIENTES DE TRABAJO

AGENTES AGRESORES QUÍMICOS

- Material particulado (Sólidos y Líquidos)
- Gases y vapores

AGENTES AGRESORES FÍSICOS

- Carga térmica
- Radiaciones
- Iluminación
- Ruidos y vibraciones
- Ventilación

CONTAMINANTE (O.T.)	IMPORTE
De 1 a 5 puntos	\$ 36.518,24
De 6 a 10 puntos	\$ 58.429,18
+ 10 puntos	\$ 94.947,42

ESTUDIOS ERGONÓMICOS EN AMBIENTES DE TRABAJO

PUESTOS DE TRABAJO (O.T.)	IMPORTE
Confección de Planilla 1 y 2 Res.SRT 886/15 (Por Puesto)	\$ 36.518,24
Confección de Planilla 3 Res.SRT 886/15 (Por Puesto)	\$ 58.429,18
Confección de Planilla 4 Res.SRT 886/15 (Por Puesto)	\$ 94.947,42
Estudio Ergonomico Integreado por puestos y tareas	\$ 146.072,96

MEDICIONES DE PAT DE SEGURIDAD EN AMBIENTES DE TRABAJO

PUESTAS A TIERRA DE SEGURIDAD (O.T.)	IMPORTE
De 1 a 5 puntos	\$ 36.518,24

PLANES Y PROGRAMAS DE SEGURIDAD

RUBROS	IMPORTE
INDUSTRIA CONSTRUCCIÓN AGRARIO	\$ 36.518,24

INFORMES TÉCNICOS

RUBROS	IMPORTE
GENERAL	\$ 36.518,24

La **Tabla de Honorarios** se actualizará mensualmente. Se sugiere ajustar los valores según el índice IPC-INDEC.



385 - 5058605



sima_ascensores@yahoo.com.ar



SANTIAGO DEL ESTERO



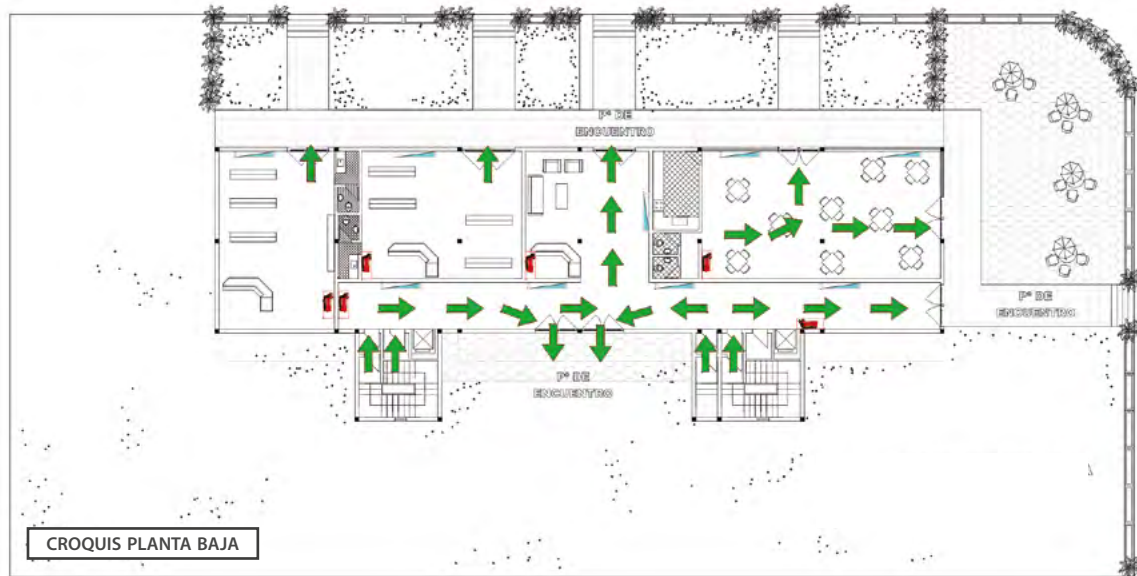

PLANO DE EVACUACIÓN

El **plan de evacuación** busca establecer *procedimientos y rutas* para que las personas protejan sus vidas moviéndose hacia **áreas seguras** en emergencias. Es crucial que todas las personas, incluyendo visitantes, **conozcan las acciones a tomar y las salidas designadas**.

Los **PLANOS DE EVACUACIÓN** son fundamentales para *informar a los ocupantes sobre las rutas, recursos de protección y sistemas de alarma* en casos de incendio.



REFERENCIAS

-  Sentido de evacuación
-  Luz de emergencia
-  Extintor
-  Punto de encuentro

MEMORIA DESCRIPTIVA

Para desarrollar este **plano de evacuación estándar**, se trabajó en un edificio de altura ubicado en la esquina de las parcelas. La planta baja incluye *tres locales comerciales, un bar y un área de desborde*. En las plantas tipo (de uso residencial), se disponen *cuatro departamentos por piso*, distribuidos en dos núcleos de circulación vertical, cada uno con dos departamentos por núcleo. La superficie de cada planta es de **260 m²**.

PROTOCOLO DE MEDIO DE EVACUACIÓN E INCENDIO

Arquitectura & Construcción

NOTA IMPORTANTE: *Todo plano de evacuación e incendio debe estar acompañado de estos protocolos.*

<p>1</p>  <p>• CONSERVE LA CALMA y ACTIVE la alarma de incendio</p>	<p>2</p>  <p>• IDENTIFIQUE la fuente y ABANDONE el área de incendio</p>	<p>3</p>  <p>• AYUDE a extinguir el fuego solo si está AUTORIZADO y ENTRENADO</p>	<p>4</p>  <p>• CAMINE NO CORRA, no grite y ayude a evacuar a otras personas.</p>
<p>5</p>  <p>• IDENTIFIQUE un lugar seguro o punto de reunión</p>	<p>6</p>  <p>• NO USE los ascensores. USE la escalera de emergencia</p>	<p>7</p>  <p>• HUMEDezca un trapo y cubra nariz y boca</p>	<p>8</p>  <p>• COLABORE CON EL PERSONAL DEL LUGAR, no interfiera con sus tareas.</p>



CONSTRUCCIÓN:

CONSTRUCCIÓN: SEÑALES MIXTAS EN UN SECTOR QUE TODAVÍA NO RECUPERA LOS NIVELES DE 2023

El mes pasado anticipamos que *el dato positivo del ISAC de marzo debía leerse con precaución*. La serie **desestacionalizada** había mostrado actividad real, pero el despacho de cemento de abril ya enviaba una señal negativa que hacía pensar en una reversión. Eso es exactamente lo que ocurrió: *el ISAC de abril confirmó la baja*. El sector de la construcción

sigue mostrando una dinámica inestable, con recuperaciones incipientes que no logran sostenerse y niveles de actividad que, incluso en los meses de mayor impulso, permanecen muy por debajo de los registros de 2023. En esta edición analizamos el **costo del metro cuadrado, el ISAC de abril y el despacho de cemento de mayo**, que esta vez ofrece una leve señal positiva.

Con el objetivo de ofrecer una *referencia actualizada* para quienes se desempeñan en el sector de la construcción, la **revista Arquitectura & Construcción** elabora mensualmente el *cómputo y presupuesto de una vivienda tipo de 150 m²*. Esta estimación se construye a partir de diversas

fuentes, entre ellas los informes de la **Cámara de la Construcción** (que brindan referencias de precios de materiales y mano de obra), las paritarias de la **UOCRA** (que orientan el cálculo del costo de la mano de obra), y los **relevamientos de precios de materiales** realizados por esta publicación.

Gráfico 1

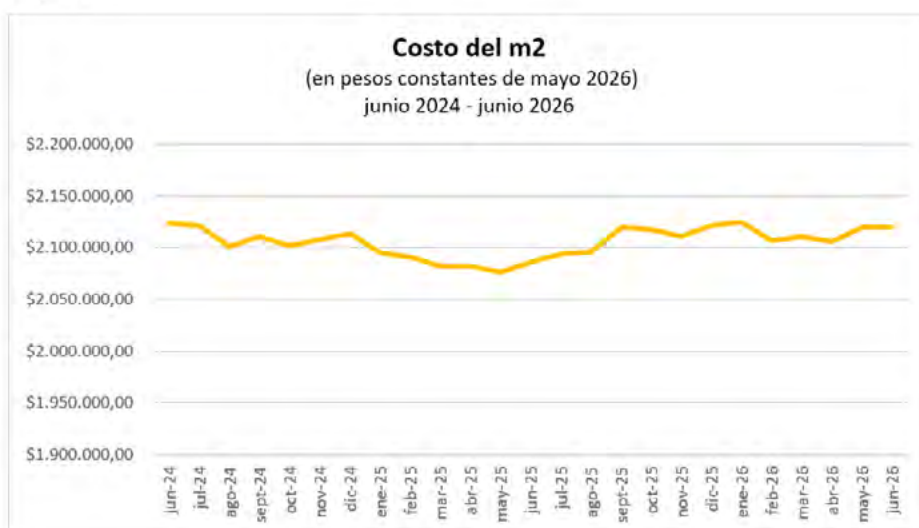

Fuente: Revista Arquitectura & Construcción - INDEC

Para analizar la **evolución del costo de construcción en términos reales**, los valores del gráfico fueron actualizados mediante el *Índice de Precios al Consumidor (IPC)* publicado por el INDEC. Cada dato histórico fue llevado a pesos de *abril de 2026*, el último IPC oficial disponible al cierre de esta

La representación gráfica permite observar que, en los **últimos dos años**, el *costo por metro cuadrado se ha mantenido relativamente estable en términos reales*. Los valores fluctúan alrededor de **2,1 millones de pesos de mayo de 2026**, sin registrar aumentos ni disminuciones significativas. Esta estabilidad contrasta con los fuertes incrementos observados en el período inmediatamente anterior y sugiere que los costos del sector encontraron,

edición, lo que permite *comparar costos de distintos momentos en una misma unidad monetaria*. El gráfico muestra **precios actualizados (no deflactados)**: el objetivo es expresar los valores pasados en moneda de hoy para hacer la serie comparable a lo largo del tiempo.

al menos transitoriamente, un piso real. En **mayo**, el *costo se mantuvo estable en términos reales respecto a abril*, sin registrar variaciones significativas por encima ni por debajo del IPC. La estabilidad se sostiene como característica dominante de la serie en los últimos dos años, en un contexto donde la actividad del sector muestra señales mixtas, como se analiza a continuación.

ISAC DE ABRIL: LA CAÍDA QUE SE VENÍA ANTICIPANDO

Gráfico 2

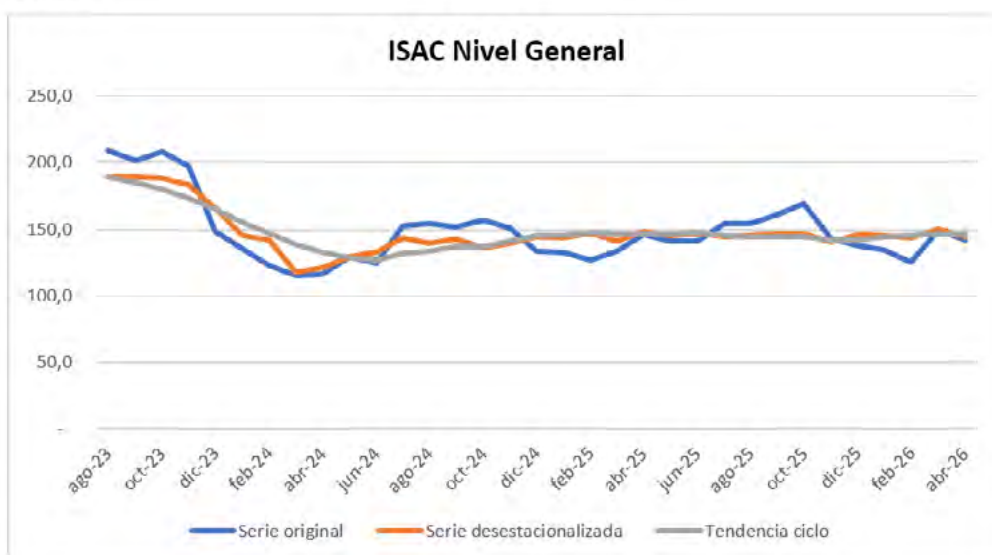

Fuente: INDEC

El **Indicador Sintético de la Actividad de la Construcción (ISAC)**, elaborado por el **INDEC**, permite monitorear la evolución del sector a partir del seguimiento de los consumos aparentes de los principales insumos utilizados en obras privadas y públicas. El **índice** se presenta en **tres series**: la **original**, la **desestacionalizada** y la de **tendencia-ciclo**, lo cual permite realizar distintos niveles de análisis. La **base del ISAC** es **diciembre de 2004 = 100**, y se actualiza mensualmente.

En el **gráfico 2** se visualiza el comportamiento reciente de estas tres series, lo que permite identificar tanto variaciones coyunturales como movimientos estructurales de mediano plazo.

La **serie desestacionalizada** elimina los efectos propios de cada época del año sobre la actividad constructiva (como las lluvias estivales o las condiciones climáticas adversas de algunas regiones), que pueden distorsionar la comparación directa entre meses. La **serie tendencia-ciclo** va más lejos: elimina también las fluctuaciones transitorias o coyunturales, y resulta útil para identificar cambios de tendencia estructural en la actividad.

En **abril de 2026**, el ISAC registró una **baja de 2,8%** con respecto a igual mes de 2025. El acumulado del primer cuatrimestre de 2026 muestra un **incremento de 2,1%** respecto al mismo período del año anterior. Lo que hace más significativa esta caída es que se produce sobre una base que ya era baja: **en abril de 2025 el sector atravesaba una contracción, lo que vuelve el resultado de este año todavía más preocupante**. Además, vale poner este número en perspectiva histórica: el nivel actual del ISAC sigue muy por debajo de los valores registrados en 2023, lo que refleja que la actividad aún no logró recuperar el terreno perdido en los últimos años. La **serie desestacionalizada** refuerza la lectura negativa: registró una **baja del 4,0%** respecto a marzo, lo que indica que la caída no se explica por efectos estacionales sino que refleja una contracción genuina de la actividad. La **tendencia-ciclo**, por su parte, mostró una **suba marginal del 0,3%** respecto al mes anterior, una variación que por su magnitud no alcanza a configurar una señal de recuperación. En conjunto, los datos de abril consolidan un panorama de debilidad que el dato de marzo había interrumpido transitoriamente.

CEMENTO EN MAYO: UNA LEVE SEÑAL POSITIVA EN UN CONTEXTO TODAVÍA DÉBIL

El **despacho de cemento** constituye una de las variables más utilizadas para analizar la evolución de la actividad de la construcción, dado su carácter de insumo básico y transversal en prácticamente todos los tipos de obras, tanto públicas como privadas. A diferencia de otros indicadores que captan etapas específicas del proceso constructivo, **el cemento interviene desde las fases iniciales hasta las intermedias de los proyectos**, lo que lo convierte en un buen proxy del nivel efectivo de ejecución de obras.

Desde el **punto de vista analítico**, el despacho de cemento presenta **ventajas**, se trata de una variable de alta frecuencia y disponibilidad oportuna, lo que permite monitorear con rapidez los cambios en el ritmo de la actividad.

La **Asociación de Fabricantes de Cemento Portland** realiza un informe mensual sobre despacho de cemento tanto nacional como para exportación. Las cifras son provisorias y están expresadas en toneladas.

Fecha	Despacho Nacional	Exportación	TOTAL
May-25	817.350	4.809	822.159
Abr-26	730.432	2.861	733.293
May-26	806.721	3.083	809.804

Fuente: AFCP

En **mayo de 2026**, el despacho nacional de cemento registró una **baja interanual del 1,3%** respecto al mismo mes del año anterior y una **suba mensual del 10,44%** en comparación con abril de 2026. La variación mensual positiva es la primera señal alentadora después de la fuerte caída que había mostrado el dato de abril, aunque la baja interanual indica que el nivel absoluto de actividad sigue siendo bajo en perspectiva histórica. Si bien el ISAC y el despacho de cemento no son equivalentes (el cemento es solo uno de los 15 insumos que componen el índice general), su comportamiento mensual ofrece pistas sobre la dirección que podría tomar la actividad en los próximos meses. La suba mensual de mayo en el despacho es un indicio que, de confirmarse en otros insumos, podría anticipar una leve mejora en el ISAC de mayo. Sin embargo, la historia reciente del sector invita a la precaución: *las recuperaciones han sido breves e inestables, y un dato*

mensual positivo no alcanza para hablar de un cambio de tendencia.

En conjunto, la fotografía del sector en el primer cuatrimestre de 2026 sigue siendo débil. El **costo del metro cuadrado se mantiene estable en términos reales**, lo que al menos no agrega presión adicional sobre los proyectos. Pero el ISAC de abril confirmó la baja que se venía anticipando, con una caída tanto en la serie original como en la desestacionalizada. La única **señal positiva** llega del despacho de cemento de mayo, que mostró una **suba mensual relevante**, aunque sin revertir todavía la baja interanual. El sector parece moverse en un equilibrio inestable: oscila entre datos que generan expectativas y datos que las frenan, sin lograr consolidar una trayectoria de recuperación sostenida. Y todo esto, vale recordarlo, en niveles de actividad que siguen muy por debajo de los registros de 2023.



SÉ PARTE
DE NUESTRA
**GUÍA DE
PROVEEDORES**
INTERACTIVA

 **COMUNICATE CON NOSOTROS**

Arquitectura & Construcción
REVISTA DIGITAL | EDICIÓN ABRIL 2024
www.arquitecturayconstruccion.com.ar



Miguel Palou | Economista

E-mail: hola@pizavil.com
Cel.: 381- 6460324



PIZAVIL
FINANCIAL CREW

“PONTENCIAMOS TUS FINANZAS”

IMPORTANDO ENFERMEDADES QUE NO IMPORTAN

JUNIO 2026

En Argentina los economistas parecen dispuestos a importar todo: bienes, modelos, diagnósticos y hasta enfermedades de otros países. **Todavía no resolvimos cómo acumular dólares, pero ya discutimos qué hacer si nos sobraran.** La sintagma nominal de moda es “enfermedad holandesa”, como si Vaca Muerta, la minería y el nuevo perfil exportador ya hubieran convertido al país en una economía inundada de divisas. No va por ahí. El problema existe, pero se da en otro plano: **no estamos enfermos de abundancia; seguimos enfermos de restricción, atraso, divergencia y corrupción.**

La enfermedad holandesa describe una dinámica muy precisa. Nació como concepto después del descubrimiento de gas en los Países Bajos: entraron tantas divisas por el sector energético que la economía se encareció en dólares y la industria

perdió competitividad. Dicho simple: **a un sector le empezó a ir tan bien que terminó complicando al resto.** La teoría formal lo ordena en tres sectores: uno pujante, uno rezagado y otro no transable. Cuando aparece un sector estrella como lo es Vaca Muerta, pasan dos cosas. Primero, nadie se lo quiere perder: capital, trabajo calificado, proveedores y atención política se mudan hacia donde está la rentabilidad. Segundo, entra más plata: más dólares, más ingresos, más inversión y más consumo. Esos son los dos efectos clásicos: **movimiento de factores y efecto gasto.** El resultado es el verdadero corazón del problema. Los bienes transables tienen precio internacional: si una camisa argentina se vuelve carísima, entra una importada; si el trigo local queda barato, se exporta. El mundo disciplina. Los no transables, en cambio, se cocinan aden-

“No estamos enfermos de abundancia; seguimos enfermos de restricción, atraso, divergencia y corrupción.”

tro: un alquiler en Neuquén, una obra en San Juan, un flete interno, una consulta médica o una mesa en un bar no se importan de China con un click. Entonces, cuando el ingreso extra empuja la demanda sobre esos bienes que no se pueden importar, los precios suben. Si suben más que los transables, la economía se encarece en dólares. **Eso es apreciación del tipo de cambio real.** No hace falta que baje el dólar nominal; alcanza con que adentro suban el cemento, el salario, el seguro, la luz, el flete, el alquiler y las tasas municipales mientras el dólar queda quieto. **La pantalla cambiaria parece estable, pero la competitividad se deteriora por abajo.** Ahora bien: esa película supone una economía a pleno, con factores escasos y exceso de demanda. Argentina está lejos de eso. Hay apreciación real, sí. Hay Vaca Muerta, sí. Hay minería como promesa, también. Pero todavía no hay un boom de divisas capaz de apreciar por sí solo toda la economía de manera sostenida. La apreciación actual tiene más de coyuntura que de estructura; no es abundancia

“Todavía no resolvimos cómo acumular dólares, pero ya discutimos qué hacer si nos sobran.”

exportadora madura. **No estamos discutiendo qué hacer con los dólares que sobran; seguimos discutiendo cómo conseguir los que faltan. No es la misma película. Ni siquiera es el mismo género.**

Hace rato vengo hablando de otra transición, mucho más concreta: **la Argentina que empieza a partirse entre regiones extractivas pujantes y provincias que quedan rezagadas.** Ese fenómeno sí está ocurriendo. Neuquén muestra salarios, inversión, proveedores, demanda de servicios,

“No estamos discutiendo qué hacer con los dólares que sobran; seguimos discutiendo cómo conseguir los que faltan.”

presión sobre alquileres y empleo calificado vinculados a Vaca Muerta. San Juan, Catamarca o Salta empiezan a mirar la minería como frontera de crecimiento. Mientras tanto, provincias como Tucumán siguen atrapadas en una estructura de baja productividad, informalidad, empleo público, comercio defensivo y servicios de poco valor agregado. En los últimos quince años, Tucumán creció apenas 0,7%, mientras Neuquén creció cerca de 102%. Más allá de lo bruto de la comparación desde lo estadístico, es un país partiéndose en dos

mapas productivos.

Por eso me parece conceptualmente flojo diagnosticar hoy enfermedad holandesa. Lo que tenemos no es abundancia nacional de dólares desplazando a la industria. Tenemos enclaves dinámicos en un país todavía estrangulado. La industria y la construcción se rezagaron y muestran un dinamismo bajísimo. Tenemos sectores que empiezan a pagar salarios de una Argentina posible, conviviendo con provincias que siguen administrando atraso. Tenemos Vaca Muerta como sector estrella, pero toda-

vía no como generador de dólares suficiente para resolver la macro. Y tenemos minería emergente, pero con una advertencia adicional: ***parte del derrame puede venir mucho más chico de lo que promete el discurso.***

El caso de las ciudades modulares importadas desde China para zonas mineras es clave. ¿Cambia el paradigma? No del todo, pero lo vuelve más interesante. La construcción sigue siendo el no transable por excelencia: no se puede importar el terreno, no se puede exportar una casa, no se puede mover un edificio terminado desde Shanghai a la cordillera. Pero sí se pueden importar módulos habitacionales, estructura, equipamiento, tecnología y soluciones llave en mano. Es decir: ***no se importa la obra completa, pero sí una parte creciente del valor agregado de la obra.*** Eso

no es enfermedad holandesa clásica; es economía de enclave. El recurso está acá, la renta se genera acá, pero una porción relevante de la inversión, los insumos, la ingeniería y el empleo industrial puede venir de afuera. Dicho brutalmente: las provincias pueden quedarse con el polvo, el tránsito pesado, la presión sobre servicios, alquileres más caros y algo de empleo directo, mientras una parte importante del negocio llega en contenedores. Entonces la pregunta no es solamente si Vaca Muerta o la minería van a apreciar el tipo de cambio real. La pregunta es cuánto valor local dejan antes de irse. Si no hay proveedores argentinos, infraestructura, capacitación, encadenamientos regionales y financiamiento productivo, no vamos a tener desarrollo. Vamos a tener islas de riqueza en un océano de estancamiento.

“La verdadera enfermedad argentina es baja productividad, mala infraestructura, presión impositiva, gasto ineficiente y corrupción.”

Y acá entra la construcción, que es donde esta discusión deja de ser abstracta. La construcción está parada, pero no por enfermedad holandesa. Está parada por razones concretas: poca inversión pública, sobrestock, poco crédito y una brecha cada vez más incómoda entre costo de reposición y precio inmobiliario. La apreciación no causó ese parate, pero puede profundizar el problema más letal: ***si el dólar queda quieto y los costos internos siguen subiendo, construir se encarece en dólares.*** Pero que el costo suba no significa que el comprador pueda pagar más. Ahí se rompe la rentabilidad. El metro cuadrado nuevo queda caro frente al usado, el proyecto se posterga y el sector empieza a funcionar en modo quirúrgico: solo cierran

ubicaciones premium, productos muy específicos o desarrollos con tierra bien comprada y espalda financiera.

La verdadera enfermedad argentina, entonces, no es holandesa. Es incluso más vieja, más conocida y menos glamorosa: baja productividad, mala infraestructura, presión impositiva, gasto subnacional ineficiente, corrupción, municipios que cobran como si fueran socios, provincias sin estrategia productiva, crédito raquítico y una macro que todavía depende de controles para administrar escasez. Si algún día la abundancia llega, bienvenida la discusión sobre cómo evitar sus efectos secundarios. ***Pero hoy el lujo intelectual de importar enfermedades ajenas nos distrae de la patología local.***



voltaje ⚡

Materiales Eléctricos e Iluminación



Enchufados con tus proyectos

Escanea el **código QR** y conoce más de nosotros en nuestras redes.

¿Sos Profesional?

¡Tenemos beneficios para vos!

Conocé **BENEFICIOS VOLTAJE**, la app exclusiva para profesionales. Comprá como siempre, acumulá puntos con cada compra y canjealos por increíbles premios





Bernabé Manzone y Bernabé Salas Arón | Economistas



EL DILEMA DE LA PRODUCTIVIDAD: DIAGNÓSTICO ESTRUCTURAL Y ESTRATEGIAS PARA LA CONSTRUCCIÓN

Análisis del estancamiento de largo plazo, los efectos del ciclo económico y las ventanas de oportunidad para la inversión sectorial.

La **evolución de la productividad laboral** es el verdadero termómetro del desarrollo, con un impacto crítico tanto a nivel macroeconómico como en las decisiones microeconómicas de las empresas. A nivel agregado, un crecimiento sostenido de este indicador es el único vector que garantiza un aumento genuino de la capacidad productiva de un país en el largo plazo.

Los **indicadores tradicionales de competitividad** basados en el comercio exterior (como el tipo de

cambio nominal y real) suelen estar distorsionados por políticas cambiarias y comerciales transitorias que solo generan ventajas artificiales de corto plazo. Además, estas métricas son útiles principalmente para bienes transables. Para el sector de la construcción —eje fundamental de los bienes no transables—, resulta indispensable mudar el análisis hacia indicadores de **competitividad estructural basados en la productividad de los factores**, focalizando esta vez la mirada sobre el factor trabajo.

FICHA TÉCNICA

Tema: **El Motor Silencioso del Largo Plazo: Productividad Laboral en la Construcción**

Ubicación: Escala: Nacional (Argentina)

Tipo de análisis: Económico - Sector Real Estate y Construcción

Estudio de economía:

Consultora El Algarrobal - (algarrobal.estudios / bernamanzone18@gmail.com / bernosalas2012@gmail.com)

Economistas a cargo: Bernabé Manzone - Bernabé Salas Arón (en Colaboración con Ignacio Carrazana)

Profesión/Especialidad: Consultor en Economía Política

Elaboración: Junio 2026

Período analizado: 2016 - 2024 (Con proyecciones al escenario macroeconómico 2026)

COSTOS LABORALES VS. COMPETITIVIDAD IMPLÍCITA

En el debate sectorial es común observar preocupación cuando los **Costos Laborales Unitarios (CLU)** muestran un incremento, interpretándose linealmente como un deterioro de la competitividad. Sin embargo, la teoría y la evidencia demuestran que este fenómeno puede ser perfectamente **sostenible**:

- Si los aumentos en los costos laborales están acompañados por ganancias de productividad de magnitud equivalente o superior, la aparente pérdida de competitividad nominal se transforma,

en realidad, en un **aumento de la competitividad implícita**.

- La correlación entre productividad, costos de mano de obra y las fluctuaciones de la demanda agregada es la que termina definiendo las **decisiones estratégicas de contratación y retención de personal** por parte de las empresas desarrolladoras e industriales.

Frente a esta importancia estratégica, resulta imperativo medir y diagnosticar la eficiencia laboral del sector de manera rigurosa.

RADIOGRAFÍA DE LA SERIE HISTÓRICA (2016-2024) Y SUS ANOMALÍAS

Para trazar un diagnóstico preciso, recurrimos a las series estadísticas del INDEC procesadas bajo los estándares metodológicos de la plataforma **ARKLEMS** [^1]. Si bien el análisis ideal

requiere una perspectiva histórica más extensa, la disponibilidad de datos homogéneos y de alta calidad limita el recorte temporal al período 2016-2024.

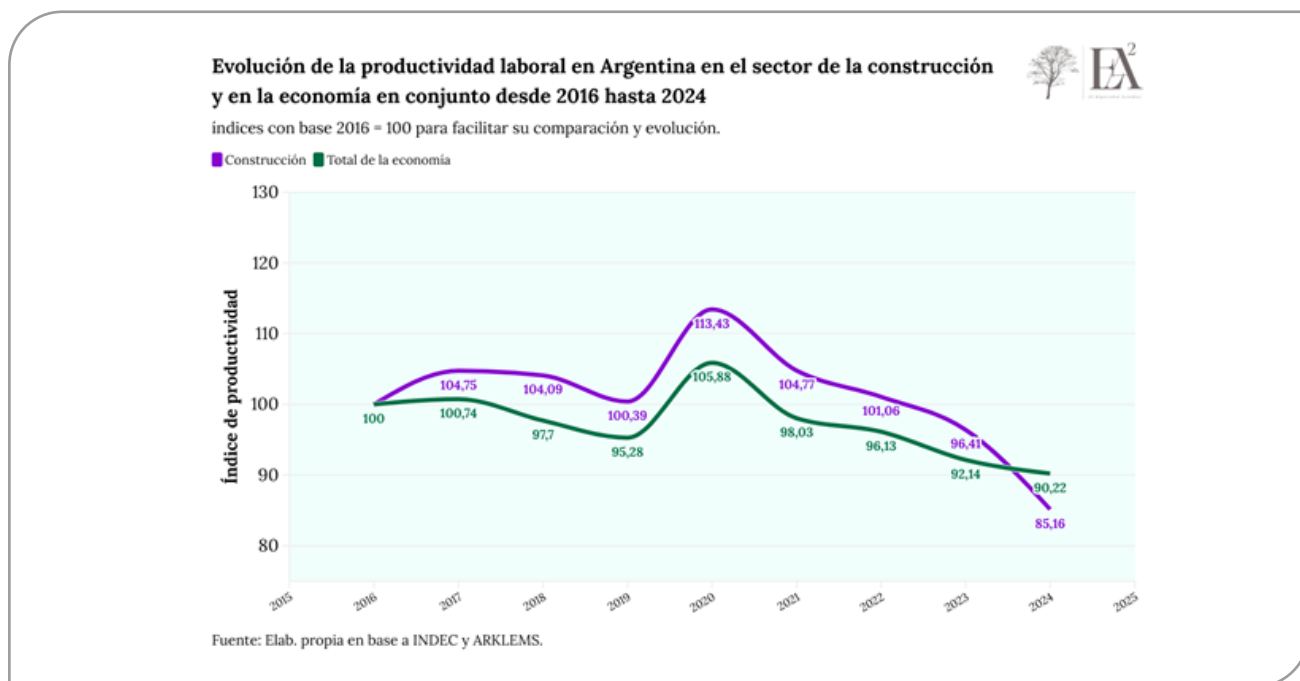

Al desglosar la serie, los datos revelan **tres comportamientos estructurales nítidos**:

- **Estancamiento Estructural:** La tendencia de largo plazo muestra una trayectoria plana y contractiva, reflejando un estancamiento crónico

de la productividad laboral tanto en la construcción como en el promedio de la economía nacional.

- **La Ilusión Estadística de 2020:** Durante el año de la pandemia se registra un inusual y abrupto salto en la productividad. Lejos de responder a una

mejora genuina en los procesos, este fenómeno se explica puramente por la naturaleza matemática del indicador (Valor Agregado Bruto dividido la cantidad de horas trabajadas): las restricciones sanitarias provocaron una caída en las horas declaradas sustancialmente mayor que el desplome del nivel de actividad del sector.

- El Quiebre de 2024: A partir de 2024 se observa un derrumbe pronunciado en la eficiencia del factor

trabajo. Este quiebre coincide de manera directa con la fuerte recesión originada por el profundo ajuste en el gasto público de la administración nacional, cuyo principal canal de transmisión sectorial fue la virtual **paralización de la obra pública**. Los datos confirman que la productividad en la construcción es **fuertemente procíclica**, pero con una volatilidad significativamente más alta que la del resto de los sectores económicos.

“La evolución de la productividad laboral es el verdadero termómetro del desarrollo y el único vector que garantiza un aumento genuino de la capacidad productiva en el largo plazo.”

PERSPECTIVAS 2026: CAPITALIZACIÓN ANTE EL NUEVO CICLO

El diagnóstico de un sector con productividad estancada convive hoy con un cambio de reglas en el frente macroeconómico. En el escenario actual de 2026, la estabilidad cambiaria y la ausencia de saltos devaluatorios abruptos han configurado un **tipo de cambio real apreciado pero previsible**.

Esta configuración macroeconómica abre una ventana de oportunidad clave: **el acceso a bienes de capital a precios internacionales altamente competitivos**.

Ante la pérdida de dinamismo de la productividad

laboral por vías tradicionales, la recomendación estratégica para las empresas del sector es virar hacia la frontera tecnológica. El contexto actual premia la **inversión en maquinaria, equipamiento de última generación y sistemas constructivos industrializados**. Esta capitalización técnica permitirá optimizar las horas-hombre, reducir los tiempos de ejecución y, fundamentalmente, estructurar una plataforma de alta eficiencia para capturar los márgenes de rentabilidad real cuando el ciclo de la demanda privada vuelva a acelerarse.

[^1]: Nota metodológica: Los indicadores de productividad laboral presentados siguen las recomendaciones metodológicas del marco ARKLEMS para la medición de la productividad de los factores en Argentina.

Fuente ARKLEMS: <https://biblioteca.camarco.org.ar/libro/la-productividad-de-la-industria-de-la-construccion-en-argentina-una-medicion-ar-klems/>

ANÁLISIS DE COSTOS

DESCARGAR GRATIS:

PLANILLA INTERACTIVA 

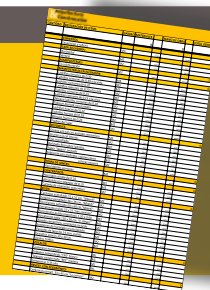

/BatevArgentina



31° Exposición
Internacional
de la Construcción
y la Vivienda

BATEV

Impulsando la Industria

24-27

JUNIO 2026

La Rural - Buenos Aires

Presentada por:



Empresas

¡ÚNICOS 4 DÍAS!

Acreditate sin cargo en www.batev.com.ar

Ingreso: Av. Sarmiento 2704 | Horario: 14 a 20 hs

Main Sponsors

ARQ
Clarín

Motorarg
BOMBAS Y MOTORES

PAVIR
LÍDERES EN ABERTURAS
ALUMINIO - PVC - ACERO

Sintoplast

ALU WIND

**American
Tint**

**BARBIERI
deceunick**

Mûchtek
TECNOFILES GROUP

vann.
CERAMICA

VERATEC

**PATAGONIA
FLOORING**

**WAGG
ARQUITECTURA TEXTIL
BARRISOL
CUBIERTOS TENDIDOS**

Sponsors Gold

aluplexa
Persianas
y mosquiteras

ensa

**GRUPO
LTN**

CAMARCO
Cámara Argentina de la Construcción

cedu +
Cámara Empresaria de
Desarrolladores Urbanos

AEV
ASOCIACIÓN EMPRESARIOS DE LA VIVIENDA
DE LA REPUBLICA ARGENTINA

EFCA
EXPOSICIONES Y FERIAS DE
LA CONSTRUCCION ARGENTINA

P B PUERTAS
BRANDSEN

SMART HUB
PRODUCTOS FUNCIONALES

Organizan

Los menores de 18 años, estando incluso acompañados por un mayor, NO PODRÁN INGRESAR a la exposición bajo ningún motivo y circunstancia de miércoles a viernes.

ECO





Alejo Kotowicz | Analista de GEMAFI Inversiones



EL PRIMER REIT ARGENTINO: CUANDO EL LADRILLO SE ENCUENTRA CON EL MERCADO DE CAPITALES

Durante décadas, los argentinos tuvieron dos grandes destinos para su ahorro: los instrumentos financieros y el ladrillo. Sin embargo, ambos mundos funcionaron casi siempre por separado. Mientras el mercado de capitales se mantuvo

relativamente pequeño en relación con el tamaño de la economía, la inversión inmobiliaria siguió siendo una alternativa reservada para quienes podían destinar sumas importantes de dinero durante largos períodos.

La llegada del primer REIT regulado en Argentina busca, justamente, conectar esos dos universos.

Concretamente, se trata de un Fondo Común de Inversión Cerrado Inmobiliario —la versión argentina de lo que en otros países se conoce como REIT— que comenzó a cotizar en BYMA el 10 de junio.

Su funcionamiento es relativamente simple: reúne el aporte de miles de inversores para adquirir una cartera de inmuebles que generan renta y, a cambio, entrega cuotapartes que cotizan en bolsa como si fueran acciones. Quien antes necesitaba el capital completo para comprar una propiedad ahora puede acceder al mercado inmobiliario con montos mucho más bajos; y quien antes debía esperar meses para vender un inmueble, ahora puede salir de su posición en cuestión de días a través del mercado.

Detrás del proyecto están Juan Ignacio Abuchdid, fundador y presidente de Grupo IEB, encargado de la estructura financiera, y Beltrán Briones, cofundador de Grupo Briones junto a su padre, quien aporta la experiencia en el negocio inmobiliario.



Representantes de Grupo IEB, Grupo Briones y BYMA durante el tradicional toque de campana. 10 de junio de 2026. (Foto: BYMA)

Antes de lanzar su propia desarrolladora, Briones trabajó varios años en una empresa constructora de Buenos Aires participando en la entrega de más de una decena de edificios. En la actualidad también tiene una presencia importante en redes sociales, algo que probablemente ayudó a darle visibilidad al lanzamiento.

La relevancia de esta primera experiencia va mucho más allá de los inmuebles que el fondo decida incorporar en sus primeros meses. **Lo importante es que, por primera vez, el ahorro destinado al ladrillo encuentra un vehículo regulado, transparente y líquido dentro del mercado de capitales.** En otras palabras, una inversión históricamente asociada a la baja liquidez empieza a adquirir características propias de un activo financiero. La respuesta del público inversor muestra que

existía interés por una herramienta de este tipo. La colocación inicial recaudó cerca de US\$45 millones (muy por encima de los US\$15 millones proyectados originalmente) y sumó más de 3.500 inversores. Que esa demanda haya encontrado un canal regulado por la Comisión Nacional de Valores, con un banco actuando como custodio de los activos, en lugar de dirigirse hacia esquemas informales, es una señal positiva para el desarrollo del mercado de capitales argentino.

“La llegada del primer REIT argentino busca conectar dos universos que durante décadas funcionaron por separado: el mercado de capitales y el ladrillo.”

Vale aclarar que en esta primera etapa el fondo eligió una estrategia conservadora. Comprará únicamente propiedades terminadas, evitando lo que sus administradores denominan "riesgo desarrollador", y concentrará su cartera en inmuebles ubicados en Buenos Aires. Es una decisión lógica para un instrumento que recién comienza y necesita construir confianza antes de asumir mayores riesgos. **Sin embargo, el verdadero logro no está tanto en los activos que compre este primer fondo, sino en haber demostrado que una estructura de estas características puede crearse, regularse y colocarse con éxito en Argentina.** Ese antecedente abre la

puerta para que en el futuro aparezcan nuevos vehículos con estrategias más amplias y ambiciosas. Ese próximo paso todavía no llegó al interior del país. El alcance de este primer REIT se limita a Buenos Aires y, por ahora, Tucumán queda fuera de su radar. Sin embargo, **la infraestructura legal, regulatoria y operativa que deja este lanzamiento es exactamente la que necesitaría, el día de mañana, un instrumento orientado a financiar desarrollos inmobiliarios en otras provincias.** El puente entre el ahorro y el ladrillo empezó a construirse. Ahora queda por ver hasta dónde puede llegar.

VISITÁ NUESTRA PÁGINA WEB

WWW.ARQUITECTURAYCONSTRUCCION.COM.AR



Índice del Costo de la Construcción de Tucumán

Elaborado por la Cámara Tucumana de la Construcción
Última actualización MAYO 2026

ICCT ÍNDICE DE COSTOS DE LA CONSTRUCCIÓN DE TUCUMÁN			
FECHA	ICCT VIV	ICCT INFRA	ICCT VIV+INFRA
Índice Mayo 2026	49788,83	29848,55	43795,58
Variación mes anteriores/Abril 2026	3,64%	4,31%	3,75%
Variación respecto a Diciembre 2025	14,08%	14,39%	14,00%
Variación interanual s/Mayo 2025	31,64%	39,66%	32,77%

RESUMEN DE RESULTADOS

El objetivo de esta publicación es dar a conocer los principales resultados del Índice de Costo de la Construcción (en adelante ICCT) elaborado por la CTC. Dicho indicador permite calcular la variación mensual que experimenta el costo de la construcción, en San Miguel de Tucumán y alrededores. El Índice puede ser utilizado para el reajuste de contratos de obra y permite un análisis intertemporal a precios constantes, así como la comparación con otros índices de precios similares.

Surge ante la necesidad de contar con un Índice para Tucumán, dada la incertidumbre y escasa representatividad local, del Índice de Costo de la Construcción (ICC) del Instituto Nacional de Estadísticas y Censos.

Se calculan tres capítulos del ICCT: Vivien-

da, Infraestructura de Base y Combinado para un Barrio de 100 Viviendas (Prototipo PF2a del Programa Federal de Construcción de Viviendas FONAVI-IPV). A partir de Enero de 2019 se ha procedido a una modificación de la canasta que ahora está compuesta por 47 Insumos, 46 de Materiales y Equipos y 1 que corresponde a la de Mano de Obra, y toma como base 100 el promedio de precios del segundo semestre de 2009. Para más información: www.ctuc.org.ar. Los resultados correspondientes al cálculo del índice con esta nueva canasta fueron empalmados con la canasta original para mantener la base original.

RESULTADOS ICCT VIVIENDA

De acuerdo al análisis del Índice de Vivienda se observa que el mismo acumula una variación de 50430.56% en



**Cámara Tucumana
de la
Construcción** 

el período Julio 2009 a Mayo 2026, siendo el periodo con mayor variación mensual el de Diciembre de 2023, la cual asciende a un 23.32% (Datos referidos al cuadro nº 3).

El ICCT VIV experimenta variaciones anuales acumuladas de 22.13%, 23.56%, 23.25%, 29.41%, 37.63%, 29.25%, 26.21%, 23.22%, 42.61%, 60.28%, 48.34%, 33,39%, 91.43%, 240.44%, 67.65%, 25.13% y 14.08% para cada año entre 2010 y 2026. En los últimos doce meses acumuló una variación de 31.64% respecto a Mayo 2025.

RESULTADOS ICCT INFRAESTRUCTURA

El índice de Infraestructura parte de un valor del Índice en Julio de 2009 de 100.25 y finaliza con un valor de 29848.55 en Mayo 2026, con lo cual acumula una variación de 29672.96%. El período de mayor variación es Diciembre de 2023, la cual asciende a 28.66%. Los datos hacen referencia al cuadro nº 4.

Las variaciones anuales en el ICCT INFRA fueron menores a las del ICCT VIV en los primeros ocho años. Estas cifras ascienden a 16% acumulado para el año 2010, 20.45% para el 2011, 16.11% para el 2012, 17.53% para 2013, 29.37% en el 2014, 18.25% en el 2015, 16.75% en el 2016, 18.29% en 2017, 33.15% en 2018, 67.14% en 2019, 40.27% en 2020, 37.28% en 2021, 103.07% en 2022, 221.08% en 2023, 67.28% en 2024, 33.80% en 2025 y 14.39% en 2026. En los últimos doce meses acumuló una variación de 39.66% con respecto a Mayo 2025.

RESULTADOS CAPÍTULOS MATERIALES Y MANO DE OBRA

En el capítulo Materiales, se observa una variación acumulada para la totalidad del período de un 42693.27%. El mayor incremento mensual para dicho capítulo se observó en el mes de Diciembre de 2023, el cual asciende a un 31.28%. Los incrementos anuales para 2010, 2011, 2012, 2013, 2014, 2015, 2016, 2017, 2018, 2019, 2020, 2021, 2022, 2023, 2024, 2025 y 2026 para este capítulo, fueron 18.30%, 21.70%, 18.70, 33.45%, 44.73%, 30.73%, 20.25%, 20.29%, 47.82%, 60.99%, 46.87%, 31.35%, 84.45%, 314.05%, 24.11%, 28.99% y 11.79% respectivamente. En los últimos doce meses, el capítulo experimentó una variación del 31.44% respecto a Mayo 2025. En el capítulo Mano de Obra, el incremento acumulado a Mayo 2026 es de un 60600.34%. Las variaciones anuales para los años 2010, 2011, 2012, 2013, 2014, 2015, 2016, 2017, 2018, 2019, 2020, 2021, 2022, 2023, 2024, 2025 y 2026 se ubican en 27.07%, 25.82%, 28.54%, 25.08%, 29.54%, 27.36%, 34.03%, 26.67%, 29,23%, 59.28%, 50.31%, 43.11%, 99.96%, 156.83%, 147.25%, 21.60% y 16.32% respectivamente. En los últimos doce meses se acumuló una variación de 31.84%.

Los cálculos realizados para el capítulo Manos de Obra se realizan a través de información de Convenios de la U.O.C.R.A. Este capítulo presenta un comportamiento más escalonado ya que responde a las modificaciones en el convenio mencionado.

RESULTADOS COMPARATIVOS ICCT VIV vs ICC INDEC

El Índice de Costo de la Construcción, ICC, (con base 1993=100, ver www.indec.gov.ar), es comparable con el ICCT VIV.

A fin de realizar esta comparación, se unificó el año base del ICC del INDEC, con la del ICCT, tomando como base el promedio de precios entre Noviembre a Diciembre de 2009.

Así, se observa que según INDEC las variaciones

acumuladas para el período Julio de 2009 a Abril de 2026 para el capítulo de Materiales ascienden a un 43347.5%, cifra que se encuentra por encima de nuestras mediciones, las cuales ascienden a 41024.16% para el mismo mes.

El gráfico N° 3 es comparativo entre el ICCT VIV y el ICC del INDEC, partiendo de Enero de 2020 hasta Abril 2026.

Se observa que sobre los últimos meses ambas series se encuentran muy cercanas.

ICCT vs ICC. Variaciones Acumuladas respecto a Diciembre del año anterior

Periodo	ICCT VIV			ICC INDEC		
	Nivel General	Materiales	M de O	Nivel General	Materiales	M de O
diciembre-10	22,13%	18,30%	27,07%	21,22%	11,92%	29,86%
diciembre-11	23,57%	21,70%	25,82%	17,33%	11,93%	20,29%
diciembre-12	23,25%	18,71%	28,54%	24,86%	14,76%	32,62%
diciembre-13	29,38%	33,38%	25,08%	21,77%	18,66%	24,01%
diciembre-14	37,63%	44,73%	29,55%	33,25%	39,03%	29,69%
diciembre-15	29,25%	30,73%	27,36%	27,21%	28,59%	26,56%
diciembre-16	26,22%	20,25%	34,03%	31,85%	28,14%	31,13%
diciembre-17	23,23%	20,29%	26,67%	23,39%	21,66%	22,92%
diciembre-18	42,61%	54,58%	29,23%	32,67%	47,47%	19,51%
diciembre-19	60,28%	60,99%	59,28%	50,08%	49,56%	46,17%
diciembre-20	48,34%	46,87%	50,31%	43,84%	64,40%	30,13%
diciembre-21	36,39%	31,35%	43,11%	48,93%	55,33%	42,53%
diciembre-22	91,43%	84,45%	99,96%	92,80%	88,95%	98,66%
diciembre-23	240,44%	314,05%	156,83%	225,26%	297,40%	156,99%
diciembre-24	67,65%	24,11%	147,25%	91,38%	47,23%	151,76%
diciembre-25	25,13%	28,99%	21,60%	23,47%	21,32%	24,88%
enero-26	2,38%	1,69%	3,05%	2,31%	1,43%	3,16%
febrero-26	4,06%	3,35%	4,75%	4,20%	2,93%	4,86%
marzo-26	6,00%	3,63%	8,31%	6,86%	4,76%	8,43%
abril-26	10,08%	7,42%	12,67%	10,14%	7,85%	11,82%

Fuente: Elaboración propia en base de datos de generación propia y datos publicados por el INDEC.

ANÁLISIS DE COSTOS

DESCARGAR **GRATIS:**

PLANILLA INTERACTIVA



Índice de Materiales y Mano de Obra

VIVIENDA POR CAPÍTULO

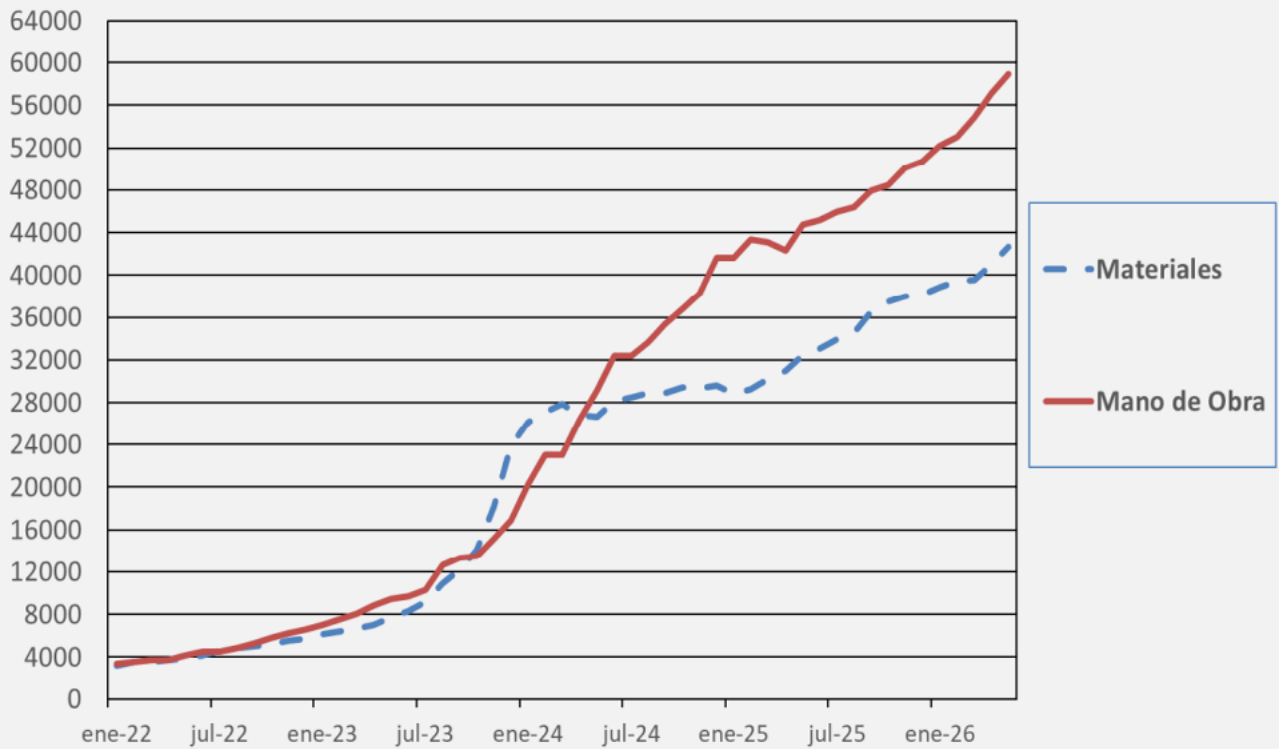

Información de Elaboración propia.

Evolución ICCT vs ICC del INDEC

Evolución del Índice de Costos de la Construcción

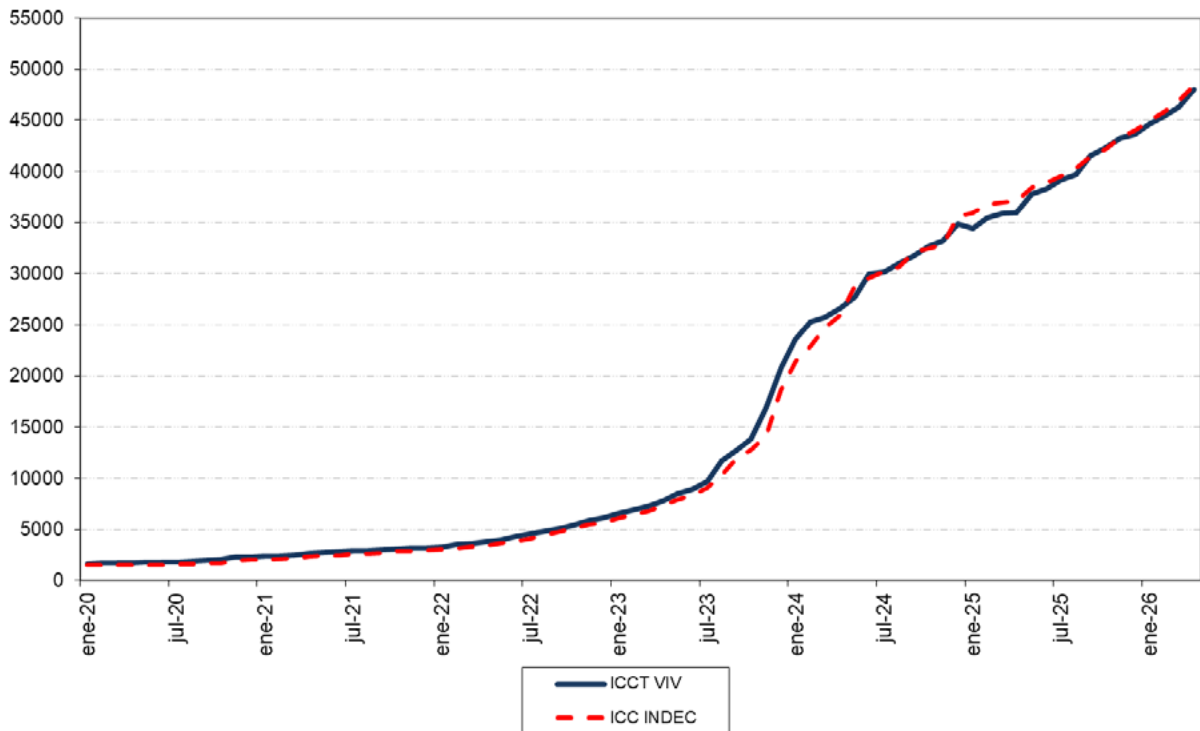

Fuente: Elaboración propia en base de datos de generación propia y datos publicados por el INDEC.

GUÍA DE PRECIOS

Con IVA incluido, tomados al 15 de Junio. Precios indicativos de lista. Consultar bonificaciones o descuentos por volumen o pago en efectivo.

1- ABERTURAS	
ALUMINIO	
Puerta Moderna 0,90 X 2,05 mts.	\$ 316.860,95
Puerta c/vidrio 0,80x 2,05 mts.	\$ 426.194,57
Puerta balcon c/vidrio entero 1,20 x 2,10 mts.	\$ 312.406,31
Puerta balcon c/ vidrio entero 1,50x 2,10 mts.	\$ 372.522,31
Puerta balcon c/ vidrio repartido 2,00x 2,10 mts.	\$ 686.786,54
Puerta balcon c/ vidrio repartido 1,50x 2,00 mts.	\$ 499.579,63
Puerta balcon c/vidrio repartido 1,80x 2,00 mts.	\$ 558.497,50
Ventana 0,90 x 1,20 mts.	\$ 297.510,32
Ventana C/vidrio repartido 1,20 x 1,10 mts.	\$ 286.942,87
Ventana C/vidrio repartido c/cel. 1,00 x1,00 mts.	\$ 214.794,83
Ventana C/vidrio entero 1,50 x 1,20 mts.	\$ 268.542,89
Ventana C/vidrio entero 1,00 x 1,00 mts.	\$ 200.822,11
Ventana std. C/vidrio entero 1,20 x1,00 mts.	\$ 220.097,33
Ventana std. C/vidrio entero 1,50 x1,00 mts.	\$ 251.168,83
MADERA	
Puerta maciza 0,80 x 2,00 mts.	\$ 245.228,98
Puerta placa pino c/ marco met.0,80 x 2,00 mts.	\$ 103.266,91
Puerta placa mdf c/ marco met.0,80 x 2,00mts.	\$ 137.203,99
Puerta placa en cedro c/marco mad. 0,80x2,00 mts.	\$ 337.105,44
Puerta placa pino c/ marco mad. 0,80 x 2,00 mts.	\$ 89.838,51
Puerta de ent. Maciza tab. Cedro 0,90x2,00mts.	\$ 375.581,81
Puerta de entrada mad. 2 hojas 1,40 x 2,00 mts.	\$ 475.463,63
Puerta frente algarrobo 0,80 x 2,00	\$ 289.412,64
Puerta de algarrobo torneada-tableros 0,80 x 2,00mts.	\$ 223.950,26
Puerta de algarrobo común mar. Lapacho 0,80 x 2,00 mts.	\$ 163.655,96
Puerta Oblak vidrio repartido 0,70 x 2,00 mts.	\$ 901.132,78
Puerta balcon simple 1,20 x 2,00 mts.	\$ 615.863,22
Ventana de cedro hoja corrediza c/guia 1,50 x 1,10 mts.	\$ 652.901,14
Ventana cerdo corrediza Oblak cross L. 1,20 x 1,00 mts.	\$ 203.729,27
Ventana c/ celocia y vidrio repartido 1,20 x 1,00 mts.	\$ 223.950,26
Ventana de algarrobo c/vidrio repartido 1,00 x 1,00 mts.	\$ 111.975,13
Ventana de algarrobo c/vidrio repartido 1,20 x 1,00 mts.	\$ 146.429,02
Ventana de algarrobo c/vidrio repartido 1,50 x 1,00 mts.	\$ 168.824,04
Ventana de algarrobo c/vidrio rep. c/ cel.1,00 x 1,00 mts.	\$ 155.042,49
Ventana de algarrobo c/vidrio rep. c/ cel.1,20 x 1,00 mts.	\$ 223.950,26
Ventana de algarrobo c/vidrio rep. c/ cel.1,50 x 1,00 mts.	\$ 272.185,70
METÁLICAS	
Puerta c/vidrio 2 hojas 1,60 x 2,00 mts.	\$ 794.291,28
Puerta chapa ciega 0,80 x 2,00 mts.	\$ 459.864,63
Puerta chapa inyectada p/frente 0,80 x 2,00 mts.	\$ 295.872,75
Puerta chapa p/frente 0,80 x 2,00 mts.	\$ 377.588,55
Porton chapa 2 hojas 1,60 x 2,00 mts	\$ 543.588,35
Ventana de chapa con rejas 0,50 x 1,00 mts.	\$ 110.926,01
Ventana de chapa con rejas 0,80 x 1,00 mts.	\$ 147.290,36
Ventana de chapa con rejas 1,00 x 1,00 mts.	\$ 164.672,35
Ventana de chapa con rejas c/celocia 1,00 x 1,00 mts.	\$ 344.513,02
Ventana de chapa con rejas c/celocia 1,10 x 1,00 mts.	\$ 412.740,33
Ventana de chapa con rejas c/celocia 1,20 x 1,00 mts.	\$ 461.759,60
Ventana de chapa con rejas c/celocia 1,50 x 1,00 mts.	\$ 515.964,17
Reja p/ventana 1,00x 1,00mts.	\$ -
	\$ -
2- ADHESIVOS Y SELLADORES	
Protex fix	
Para morteros, pinturas y yeseria x 200kg	\$ 71.534,88
Para morteros, pinturas y yeseria x 20kg	\$ 41.906,26
Para morteros, pinturas y yeseria x 5kg	\$ 25.687,09
Cemento de contacto x 1 litro	\$ 10.336,17
cola vinilica a-10 x 1 litro	\$ 5.486,13
Klaukol	
Impermeable x 30 kg.	\$ 27.649,24
Parex x 25kg.	\$ 20.775,69
Pegamento imp. X 30 kg	\$ 27.649,24
hidrofugo Lanko x 10 litros	\$ 37.666,71
revoque Stuko x 25 kg	\$ 20.837,71
Pastina blanca x 1kg	\$ 5.850,27
Pastina color x 1 kg	\$ 6.456,40
webwe-Iggam	
Pastina "Classic" x 1kg	\$ 4.758,08

Pastina "Prestige" x 1kg	\$ 6.890,78
Revoque fino a la cal Int. -Ext. x 25kg	\$ 15.760,93
Pegamento Superiggam x 30 kg	\$ 61.708,63
Pegamento impermeable x 30 kg	\$ 20.129,68
Pegamento superflex x 30 kg	\$ 36.176,58
Ceresita balde x 20 kg	\$ 62.017,00
suriggam x 30 kg	\$ 42.822,74
Selladores	
Sika Dur (adhesivo epoxi) x1 kg	\$ 69.941,39
Sika Sil E x 310ml (p/vidrio)	\$ 4.932,07
Sikaflex221 x 310 cm3	\$ 58.571,61
Silkaflex 1A gris x 310 cm3	\$ 6.761,58
Sellador acrilico Silacril x 300ml	\$ 3.870,89
Masilla epoxi Parsecs x 70grs.	\$ 6.666,83
Masilla epoxi Parsecs 10 min. x 70grs.	\$ 9.905,49
Sellador para madera Extra x 1 litro	\$ 29.013,62
Sella rosca Parsecs x 30 grs.	\$ 7.269,77
Adhesivo epoxi bca/acero Parsecs pega bachas x 2kg.	\$ 134.280,58
	\$ -
3- ADITIVOS	
Sikacrete (aceler. De endurecimiento)x 20kg	\$ 106.634,78
Sikacim (emulsión ligante) x 4 litros	\$ 33.678,67
Sika latex (adherencia) x 5 litros	\$ 79.760,75
Sika latex x 20 litros	\$ 89.466,34
Sika3 x 20kg	\$ 84.079,54
Sika3 sin cloruro x 6kg	\$ 80.413,65
Sika1 x 20 litros	\$ 24.958,40
	\$ -
4- AIRES ACONDICIONADOS	
Split Surrey (frio/Calor) 2730w	\$ 1.033.614,87
Split Surrey (frio/Calor) 3430W	\$ 1.309.245,96
Split Surrey (frio/Calor) 4500W	\$ 1.636.557,87
Split BGH (frio/Calor) 3500w	\$ 1.151.274,89
Split BGH (frio/Calor) 5200w	\$ 2.584.039,75
Split Carrie (frio/calor) inverte 2967w	\$ 1.119.749,58
Split Carrie (frio/calor) inverte 5120w	\$ 1.808.827,31
Split RCA (frio/Calor) 2600w	\$ 861.345,43
Split RCA (frio/Calor) 3300W	\$ 842.397,52
Split RCA (frio/Calor) 5100W	\$ 1.725.979,49
Split Philco (frio/calor) 2560w	\$ 964.707,09
Split Philco (frio/calor) 3400w	\$ 1.152.482,50
Split Philco (frio/calor) 5200w	\$ 2.287.738,05
	\$ -
5- AISLANTES	
isover	
AR 400 Acustiver rx 50mm x 18m2	\$ 97.192,05
AR 480 Acustiver rx 50mm x21,60mxm2	\$ 109.248,11
AR 600 Acustiver rx 50mmx21,60mxm2	\$ 107.611,55
AR 600 Acustiver rx 70mmx21,60mxm2	\$ 140.718,28
Cielorrasos	\$ -
Fonac 0,60 x 1,20x 35mm	\$ 17.192,49
	\$ -
6- AISLANTES HIDRÓFUGOS	
isover	
Fieltro Rolac Plata p/cubierta x 50mm	\$ 246.724,28
Fieltro tensado poliprop. blanco x 50 mm	\$ 287.603,82
Isolant	
TBA de 5mm x20m2	\$ 123.775,59
TB2 1,00 x 2,00	\$ 140.726,90
TBA de 10mm x20m2	\$ 160.210,57
Tecnoaislantes	
Thermo-foil RAD x 30 m2	\$ 153.319,79
Thermo-foil RS x 20 m2	\$ 125.067,61
Thermo-foil RAD Premium x 20 m2	\$ 164.775,71
Poliy-Espuma RA5 x 20m2	\$ 80.432,60
Poliy-Espuma RA10 x 20m2	\$ 99.571,73
Polietireno Expandido	
Telgopor 1m x 1m x2cm 30kg	\$ 13.092,48
Ladrillo para Techo 16, 5x 42 x 1m	\$ 11.128,61
	\$ -

7- ALAMBRE Y MALLAS	
Recocido 16 x 50kg	\$ 62.451,11
Galvanizado 1,63mm x kg	\$ 8.010,53
Galvanizado crudo x rollo 1000mts.	\$ 299.654,06
Puas común x 100m Bagualito	\$ 67.012,81
Romboidal N°14 de 2" x rollo	\$ 36.486,67
Malla Ø 4,2mm 15x25 (6x 2,15m)	\$ 93.209,82
Malla Ø 4,2mm 15x15 (6x 2,15m)	\$ 116.884,81
	\$ -
8- ÁRIDOS	
Arena fina x m3	\$ 44.273,24
Arena mediana x m3	\$ 33.592,54
Ripio bruto grueso x m3	\$ 22.997,97
Ripio bruto fino x m3	\$ 25.840,41
Ripio 1:3 x m3	\$ 57.710,26
Granza rubia x m3	\$ 34.453,89
Granza gris x m3	\$ 43.928,70
	\$ -
9- BOMBAS	
Bomba Elevadora De Agua Periferica 1/2Hp 375w Con Sensor	\$ 187.920,11
Bomba presurizadora con sensor 240w	\$ 137.124,74
Bomba centrifuga 0,50 HP (Hmax 18m)	\$ 236.422,57
Bomba Centrifuga 1 HP Vulcano	\$ 490.967,88
Bomba sumergible portatil 0,5 HP	\$ 161.692,09
	\$ -
10- CALES	
Cal hidratada El Miligro x 25kg	\$ 17.226,94
Cal hidratada Caci que x 30kg	\$ 11.628,19
	\$ -
11- CEMENTO	
Loma negra x 50kg	\$ 16.537,87
Holcim x 50kg	\$ 15.263,07
Cemento de albañileria Hercal x 40kg	\$ 12.403,40
	\$ -
12- CHAPAS	
Chapa trap. C. 25 x m	\$ 33.938,80
Chapa acan. C.25 x m	\$ 24.682,76
Chapa acan. C.27 x m	\$ 27.342,60
Chapa Polic. Sinusoidal 1,2mm 1.10 x 6.00 mts	\$ 264.938,33
Ganchos J (50mm) x 10 u.	\$ 3.789,93
	\$ -
13- CLAVOS	
Clavo cajonero 12/32 x 30 kg	\$ 159.850,53
Clavo cabeza de plomo 4" x 8" x cajón	\$ 136.609,66
Clavos punta paris caja 30kg 2"	\$ 166.618,99
Clavos punta paris caja 30 kg 3"	\$ 158.918,55
Tornillos autopercutor x unidad	\$ 249,79
	\$ -
14- CONSTRUCCIÓN EN SECO	
Placa Durlock 9,5mm (1,20 x 2,40) x unidad	\$ 24.462,26
Placa Durlock 12,5mm (1,20 x 2,40) x unidad	\$ 31.146,31
Placa Durlock 12,5mm verde (1,20 x 2,40) x unidad	\$ 41.120,13
Placa Knauf 9,5mm (1,20 x 2,40) x unidad	\$ 20.276,11
Placa Maxhaus 9,5mm (1,20 x 2,40) x unidad	\$ 21.283,89
Placa Maxhaus 12,5mm (1,20 x 2,40) x unidad	\$ 14.892,69
Masilla Anclaflex 7kg	\$ 17.052,95
Masilla Anclaflex 32kg	\$ 36.142,13
Masilla Maxhaus x7kg	\$ 34.746,74
Masilla Maxhaus x27kg	\$ 29.544,21
	\$ -
15- CONTENEDORES	
POR 24 HS. (Microcentro) dentro de las cuatro avenidas	\$ 18.088,29
	\$ -
16- COPIAS Y PLANOS	
Fotocopias A4 90gr. ByN	\$ 258,40
Fotocopia A3 90grs. ByN	\$ 516,81
Fotocopia laser color 90gr. A4 papel satinado	\$ 430,67
	\$ -
17- ELECTRICIDAD - ILUMINACIÓN	
Caño PVC blanco 7/8 x 25 mts.	\$ 25.258,14
Caño PVC blanco 3/4 x 25 mts.	\$ 31.482,24
Conectores 7/8" PVC	\$ 7.757,29
Conectore 3/4 PVC	\$ 646,01
Conectores 1" PVC	\$ 620,17
Caja octogonal grandes	\$ 1.378,16
Caja octogonal chica	\$ 775,21
Caja rectangulares	\$ 792,44
Caja 10 x10 chapa de paso	\$ 1.464,29

Tablero p/20 térmica metalico	\$ 53.208,86
Jabalinas x 2 mts. Cperwelld JL14	\$ 7.750,40
Cable unipolar 1,5mm x 100 mts.	\$ 26.141,89
Cable unipolar 2,5mm x 100 mts.	\$ 33.713,13
Cable unipolar 4mm x 100 mts.	\$ 78.382,59
Llave 1 punto	\$ 2.239,50
Llave 1 punto y toma	\$ 4.995,81
Llave 2 puntos	\$ 2.549,59
Diyuntor (4 x 40) Sica	\$ 62.189,26
Diyuntor (2 x 25) Sica	\$ 32.903,46
Toma Computacion Kalop	\$ 10.026,08
Electrificador de cercas ,Vigeriego alcance 5 km	\$ 67.012,81
Paneles led embutidos 6.400K, 18 watts	\$ 26.271,09
Focos LED E-27,9 Watts	\$ 16.537,87
Reflector LED 30 Watts	\$ 16.710,13
	\$ -
18- ESTRUCTURAS METALICAS	
Correas T Ø8 x 8 x ml.	\$ 12.985,67
Correas T Ø10 x 8 x ml.	\$ 14.673,91
Viga triangular Ø 10 x 8 x ml.	\$ 15.762,65
Columna cuadrada Ø 10 x 8 x ml.	\$ 21.533,68
	\$ -
19- EXTRAXTORES - PURIFICADORES	
Extractores eólicos Ø 45cm.	\$ 236.870,47
Extractores eólicos Ø 60cm.	\$ 297.853,85
Extractores eólicos Ø 74cm.	\$ 330.412,77
Extractores eólicos Ø 74cm.chapa galvanizada c/ rulemán	\$ 445.661,02
TST	
Para baño plástico blanco 4"	\$ 42.981,22
Para baño plástico blanco 6"	\$ 58.192,61
Campana de cocina acero inoxidable Ø 60cm.	\$ 353.152,33
Campana de cocina acero inoxidable s/motor , s/fondo	\$ 171.321,95
Purificador acero inoxidable c/ motor TST	\$ 414.824,79
Putificador esmaltado c/motor SPAR	\$ 361.748,58
	\$ -
20- FERRETRIAS	
Balde de albañileria VOSS-2000	\$ 6.201,70
	\$ -
21- HERRAJES Y ACCESORIOS	
Manijon de bronce Biselado + Manija + Boccallave	\$ 34.109,35
Pomela bronce pulido Currao 140 Mm.	\$ 27.292,65
Riel U-21 Ducasse X 1,50 Mts.	\$ 121.622,22
Manija biselada liviana Platil	\$ 18.915,18
Doble balancin con bocallave	\$ 14.970,21
ManijaPortofino Currao Alta Gama Bce Acerado C/ Cromo	\$ 119.146,71
KALLAY	
Cerradura 4002 frente niquelado 2 pernos	\$ 51.234,65
Cerradura 4003 perno recto	\$ 26.512,27
Cerradura 504 común inte. niquelado	\$ 16.353,54
ACYTRA	
Cerradura 101 caja 70mm.	\$ 39.277,43
Cerradura 110 caja 70mm.	\$ 61.751,70
CURRAO	
Manija con roseta capri satinada	\$ 53.437,98
Manija con roseta verona satinada	\$ 61.064,35
TRAVEX	
Cerradura 6624 angosta de 6 placas	\$ 60.035,90
Cerradura 700 frente niquelado 4 combinaciones	\$ 61.107,41
Cerradura doble paleta 1020	\$ 41.933,82
PRIVÉ	
Cerradura 200 zincada	\$ 18.262,28
Cerradura de interior 101	\$ 9.734,95
	\$ -
22- HIERROS Y CAÑOS ESTRUCTURALES	
ALETADO - BARRA X 12 M. TORSIONADOS	
Ø 6mm Acindar x barra	\$ 10.110,49
Ø 8mm Acindar x barra	\$ 17.189,04
Ø 10mm Acindar x barra	\$ 26.836,13
Ø 12mm Acindar x barra	\$ 39.477,26
Ø 16mm Acindar x barra	\$ 69.390,13
	\$ -
ANGULOS X 6 MTS.	
Ángulo Hierro Acindar 19,0 X 3,2mm X 6 Mts	\$ 22.427,76
Perfil Angulo Hierro 15,9 X 3,2 Mm (5/8 X 1/8) X 6mt	\$ 22.941,12
Perfil Angulo Hierro 25,40 X 3,2mm (1 X 1/8) 6 Mts	\$ 26.341,72
Perfil Angulo Hierro 22,22 X 3,2mm (7/8 X 1/8) 6 Mts	\$ 27.068,70
Perfil Angulo De Hierro 50,8 X 6,4mm (2 X 1/4) 6 Mts	\$ 30.617,45
Perfil Angulo Hierro 25,4 X 4,8 Mm (1 X 3/16) X 6mts	\$ 39.863,15
Perfil Angulo Hierro 31,8 X 4,8mm (1 1/4 X 3/16) X6m	\$ 52.557,68
Angulo Hierro - 13/4x1/8" O 44,5x3,2mm - 6mts	\$ 56.409,63

Ángulo Hierro 2 X 1/8" O 50,8 X 3,2mm X 6mts	\$ 59.288,25
Perfil Angulo De Hierro 50,8 X 4,8mm (2 X 3/16) 6mt	\$ 73.223,12
Perfil Angulo De Hierro 50,8 X 6,4mm (2 X 1/4) 6 Mts	\$ 108.228,27
	\$ -
PERFIL T 6 MTS.	
Perfil T De Hierro 19,0 X 3,2mm (3/4 X 1/8)	\$ 24.751,67
Perfil T De Hierro 22,2 X 3,2mm X 6mts	\$ 30.543,37
Perfil T De Hierro 38,1 X 3,2mm (1 1/2 X 1/8)	\$ 50.781,58
	\$ -
PERFIL C 12mts.	
Perfil C 80 x 50 x 15 x 1,6mm 12 Mts.	\$ 151.212,94
Perfil C 100 x 50 x 15 x 1,6mm 12mts.	\$ 165.299,41
Perfil C 120 x 50 x 15 x 1,6 mm 12 Mt	\$ 184.562,58
Perfil C 140 x 50 x 15 x 1,6 mm 12 Mt	\$ 207.240,13
Perfil C 100 x 50 x 15 x 2 mm 12mts.	\$ 182.088,79
Perfil C 120 x 50 x 15 x 2mm 12 Mt	\$ 198.092,62
	\$ -
FERFILES 6 MTS.	
I.P.N 80	\$ 160.985,78
I.P.N 100	\$ 226.189,76
U.P.N 80	\$ 187.601,41
U.P.N 100	\$ 258.748,69
	\$ -
PLUNCHUELA 6 MTS.	
Planchuela Hierro Lisa Acindar - 1/2x1/8" O 12,7x3,2mm	\$ 10.265,54
Planchuela Hierro Lisa Acindar - 3/4x1/8" O 19,05x3,2mm	\$ 12.201,84
Planchuela Hierro Lisa Acindar -1 X 3/8" O 25,4 X 3,2mm	\$ 20.930,74
	\$ -
CAÑOS ESTRUCTURALES 6 MTS.	
Caño Estructural Redondo 19,0 X 1,25mm Largo 6mts	\$ 15.864,29
Caño Estructural Redondo Ø 25,4mm 1,25mm Largo 6mts	\$ 21.309,73
Caño Estructural Redondo Ø 50,8mm X 1,6mm Largo 6mts	\$ 57.687,86
	\$ -
CUADRADO	
40 X 40 X 1,6 mm	\$ 60.078,96
30 X 30 X 1,6 mm	\$ 39.137,89
	\$ -
RECTANGULAR	
40 X 60 X 2mm	\$ 71.612,40
80 X 40 X 2mm	\$ 106.979,32
100 X 80 X 1,6mm	\$ 152.200,04
60x 80 x 1,6mm	\$ 98.193,58
Electrodos 2.50 Mm Punta Azul 6013 Bolsa Granel 5 Kg	\$ 64.344,18
	\$ -
23- HORMIGON ELABORADO	
H 17 por m3	\$ 223.586,77
H30 por m3	\$ 347.441,60
	\$ -
24- IMRMEABILIZANTES	
Inertolp/humendad x 5lts.	\$ 39.621,97
Sikafill techos (membrana liquida) x 20 kg.	\$ 179.632,23
Sikalastic 560 membrana liquida x 20kg.	\$ 261.132,89
Sika Monotop 107	\$ 58.928,20
Sika Geotextil x 26 m2	\$ 201.658,60
Membrana en pasta por 20 kg. Venier Color	\$ 270.461,28
Megaflex x 40 kg. No crack	\$ 128.857,53
Megaflex Geotrans 4mm	\$ 150.563,48
Megaflex pintura asfaltica x 18 lts.	\$ 170.172,91
Protex liquido Hidrofugo x 20 kg	\$ 165.681,85
Membrana x 10m2 don aluminio	\$ 46.511,02
	\$ -
25- INSTALACIONES: GAS - AGUA - CLOACAL	
GAS	
FUSIOGAS	
Caño fusiogas Tf20mm x 4m	\$ 21.469,94
Caño Fusiogas Tf 25mm x 4m	\$ 28.264,25
Cupla red Fusiogas Tf 25 x 20 mm	\$ 26.837,85
Llave de paso Fusiogas Tf 25mm	\$ 34.031,83
Llave de paso Fusiogas Tf 20mm	\$ 35.521,96
Codo 90 Fusiogas Tf 20mm	\$ 5.504,01
Coda 90 Fusiogas Tf 25mm	\$ 6.012,20
Codo Fusiogas Tfh 25mm 3/4"	\$ 7.200,86
Codo Fusiogas Tfh 20mm 1/2"	\$ 4.565,14
DESAGÜES CLOACALES	
AWADUT	
Caño 40mm x 4m	\$ 9.776,29
Caño 50mm x 4m	\$ 11.550,67
caños 63mm x 4m	\$ 18.742,91
Caño 110mm x 4m	\$ 34.867,33
Curva 90 mh 110mm	\$ 4.737,41

Curva 90 mh 40mm	\$ 2.067,23
Pileta patio 160 x 110 mm c/sif.	\$ 97.027,31
Ramal simple 90 mh 110 x 110 mm	\$ 9.216,41
AGUA	
SALADILLO	
Tubo agua ca Tf pn20 32mm	\$ 22.722,34
Tubo agua ca Tf pn20 25mm	\$ 14.642,90
Tubo agua ca Tf pn20 20mm	\$ 11.025,24
Valvula esf 32mm Ff c/palanca -uso exterior	\$ 40.655,59
Valvula esf 25mm Ff c/c	\$ 33.592,54
Valvula esf 20mmFf c/c	\$ 23.867,93
Union doble acq plastico 32mm	\$ 11.197,51
Union doble acq plastico 25mm	\$ 8.112,17
Cupla Tf frmh 32mm x1	\$ 2.067,23
Cupla red It ff 32 x 25	\$ 1.808,83
Cupla red If 25x20mm	\$ 1.464,29
Cupla Tf 25mm	\$ 947,48
Cupla Tf 20mm	\$ 775,21
Cupla Tf frmh 20mm x 3/8	\$ 4.306,74
Sobrepaso largo Tf 25mm	\$ 9.302,55
Sobrepaso largo Tf 20mm	\$ 7.235,32
Tee red Tf 32 x 25mm	\$ 1.894,96
Tee Tf 25mm	\$ 947,48
Tee Tf 32mm	\$ 1.292,02
Tee Tf 20mm	\$ 861,35
Curva 90 Tf 32 mm	\$ 4.534,13
Curva 90 Tf 25mm	\$ 3.514,30
Curva 90 Tf 20mm	\$ 2.790,76
Codo 90 red Lt ff 25 x20 mm	\$ 2.273,96
Tee Tf frmh 25mm x 1/2	\$ 4.823,54
Banda sal h3 4x10m	\$ 11.300,87
Sellador agua sal h3 125cc	\$ 9.474,82
Cañamo peinado x 50 gr.	\$ 6.718,51
	\$ -
26- LADRILLOS	
COMUNES PUESTO EN OBRA	
Ladrillo liston 27 x 3 x 5,5 x 12 unidades	\$ 13.264,75
Ladrillo visto x mil 1° calidad	\$ 447.900,52
Ladrillo semi visto x mil	\$ 277.164,29
Ladrillo común x mil	\$ 243.881,83
CERAMICOS HUECOS	
Para viguetas 12,5 x 25 x 42 c/u	\$ 4.125,85
Para tabique y cerrameintos 8 x 18 x 33	\$ 685,63
Para tabique y cerrameintos 12 x 18 x 25	\$ 756,26
Para tabique y cerrameintos 18 x 18 x 25	\$ 1.135,26
REFRACTARIOS	
Ladrillo 2 cm sin esmaltar c/u	\$ 2.180,93
Ladrillo canto curvo sin esmaltar c/u	\$ 2.489,29
Tejuela 2 cm espesor	\$ 1.791,60
Tejuela 2,7 cm espesor	\$ 1.981,10
Tejuelas c/terminación	\$ 2.549,59
Listón c/terminación	\$ 3.100,85
Ladrillo telgopor 12,5 x 42 x 100 c/u	\$ 7.398,97
	\$ -
27- LAJAS	
Negra pizarra irregular x m2	\$ 20.670,61
Pizarra cortada x m2	\$ 27.561,39
Laja rosada y amarilla irregular x m2	\$ 23.945,45
Pierda amarilla irregular x m2	\$ 27.563,11
Pierda popelin irregular x m2	\$ 37.897,55
	\$ -
28- MADERAS	
MDF 9mm (2,60 x 1,83)	\$ 55.832,52
MDF 15mm (2,60 x 1,83)	\$ 66.995,58
MDF 18mm (2,60 x 1,83)	\$ 79.777,97
Terciada de pino 3mm (2,10 x 1,60)	\$ 18.932,41
Terciado de cedro 3mm (2,10 x 1,60)	\$ 33.747,58
Machibre pino 1/2" x 5" x 3,05mts.	\$ 63.345,19
Machibre de pino 1" x 6" x 3,05 mts.	\$ 106.776,04
Tabla de pino 2" x6" x 3,05mts.	\$ 38.124,95
Tabla de pino 2" x 5" x 3,60 mts.	\$ 28.424,46
Fenólico de pino 1,22 x 2,44 x 18 mm	\$ 51.120,95
Aglomerado 2,82 x 1,83 x 18 mm	\$ 63.498,51
	\$ -
29- MARMOL / GRANITOS	
Mármol Lady Gris x m2	\$ 483.215,75
Mármol travertino Taponado x m2	\$ 488.125,43
Mármol Tundra Polish x m2	\$ 473.051,86
Negro boreal x m2	\$ 470.571,18
Negro Brasil extra x m2	\$ 503.233,46

Negro zulu x m2	\$ 304.779,08
Gris mara extra xm2	\$ -
Puraeston blanco paloma x m2	\$ -
Silestone blanco norte x m2	\$ -
	\$ -
30- MOSAICOS Y PISOS	
CALCÁREOS	
Oscuro x m2 (20x20)	\$ 80.277,55
Claro x m2 (20x20)	\$ 80.277,55
Zócalo calcáreo oscuro x metro lineal	\$ 44.100,97
Zócalo calcáreo claro x metro lineal	\$ 44.100,97
GRANÍTICOS BICAPA	
Gris (vereda) x m2	\$ 53.334,62
Rojo dragon (vereda) x m2	\$ 61.930,86
Zócalo gris (7x30cm) x metro lineal	\$ 45.995,94
Compactado bicapa (30 x 30cm) x m2	\$ 75.970,82
CERÁMICOS	
Marca varias x m2 desde	\$ 9.974,40
Porcallanato marcas varias x m2 desde	\$ 17.178,71
	\$ -
31- PARQUETS BASTÓN ROTO	
Roble eslavonia 15mm x m2	\$ 127.836,70
Lapacho 14mm x m2	\$ 219.628,02
Rabo 14mm x m2	\$ 221.109,54
Eucaliptus 14mm x m2	\$ 216.182,63
Algarrobo claro 14mm 7 x 25cm x m2	\$ 219.298,99
Algarrobo oscuro 15mm 7 x 24cm xm2	\$ 191.902,98
Quina 14 mm x m2 (0,70 x 25m)	\$ 187.892,65
Colocación con materiales x m2	\$ 302.332,85
ENTABLONADO TARUGADO	
Roble 14 mm x m2	\$ 284.244,56
Lapacho 20mm x m2 L.V.	\$ 281.703,59
Quina 20mm x m2	\$ 306.924,23
Deck xm2 Euca 1" x 4" m2	\$ 190.908,98
Pegamento cola parquet x 5 kg.	\$ 48.235,44
Plastificante x 1 litro	\$ 46.285,35
Hidrilaca x 1 litro	\$ 20.465,61
Colocación y pulido x m2	\$ 130.063,42
LACAS	
sellador x 1litros	\$ 27.166,89
Laca novia (residencial) x 5 litros	\$ 117.890,86
Laca mega (alto transito) x 5 litros	\$ 145.619,35
PISOS FLOTANTES	
Alto tránsito x m2	\$ 31.575,26
Zócalos de 15mm x metro lineal	\$ 13.176,89
	\$ -
32- PINTURAS Y MATERIALES	
LÁTEX PARA CIELORRASOS	
X 4 litros	\$ 31.489,13
X 10 litros	\$ 69.574,46
X 20 litros	\$ 147.974,27
LÁTEX PARA INTERIOR	
X 4 litros	\$ 19.810,98
X 10 litros	\$ 55.970,34
X 20 litros	\$ 106.212,72
LÁTEX PARA EXTERIOR	
X 4 Litros	\$ 29.113,53
X 10 litros	\$ 64.945,58
X 20 litros	\$ 124.033,99
ENDUIDOS PLÁSTICO INTERIOR	
X 4 litros	\$ 18.605,10
X 10 litros	\$ 43.065,64
X 20 litros	\$ 76.315,36
ENDUIDOS PLÁSTICO EXTERIOR	
X 4 litros Alba	\$ 21.103,01
X 10 litros Alba	\$ 48.200,99
X 20 litros Alba	\$ 82.689,33
FIJADOR SELLADOR	
X 4 litros Alba	\$ 38.691,71
X 10 litros Alba	\$ 85.721,27
X 20 litros Alba	\$ 193.561,93
ACRÍLICO COLORES	
X 4 litros	\$ 58.054,80
X 20 litros	\$ 253.236,06
IMPERMEABILIZANTE PARA LADRILLOS	
X 1 litros Brikol	\$ 20.327,79
X 4 litros Brikol	\$ 96.987,69
X 10 litros Brikol	\$ 201.899,77
X 20 litros Sika	\$ 384.160,83

ANTIÓXIDOS	
X 4 litros Alba	\$ 76.143,09
X 20 litros (convertidor) casablanca	\$ 345.451,89
x 4 litros 3 en 1 Vento	\$ 68.046,43
ESMALTE SINTÉTICO	
X 1 litros alba	\$ 30.577,82
X 1 litro Vento	\$ 23.290,83
X 4 litros Alba	\$ 69.424,58
IMPREGNANTES SATINADO	
X 1 litro Cetol	\$ 27.907,65
X 4 litros Cetol Lasur	\$ 99.227,19
X 20 litros Cetol	\$ 330.585,04
BARNIZ BRILLANTE TIPO MARINO	
X 1 litros Alba	\$ 21.533,68
X 1 litros Vento	\$ 18.086,57
X 4 litros Alba	\$ 71.233,41
X 20 litros Alba	\$ 284.933,64
Pintura para piscina base caucho x 20 litros	\$ 414.049,58
Pintura Epoxy, Parsecs 250 cm3	\$ 28.407,23
Pintura asfáltica x 18 litros	\$ 85.962,45
ACCESORIOS	
Lijas todos los granos c/u	\$ 1.722,69
Rodillo para látex de lana de 22 cm	\$ 23.600,91
Rodillo para esmalte de 8 cm.	\$ 1.860,51
Pinceles de cerda china N°20	\$ 9.931,33
Pinceles de cerda china N°30	\$ 10.852,97
Acido muriático x litro	\$ 2.325,64
Aguarrás envasados x litro	\$ 6.546,24
Thinner envasado x litro	\$ 4.995,81
	\$ -
33- PREMOLDEADOS	
VIGUETAS	
1,00 mts.	\$ 4.461,78
1,20 mts.	\$ 5.150,86
1,40 mts.	\$ 6.873,55
2,00 mts.	\$ 8.596,24
2,20 mts.	\$ 9.457,59
2,40 mts.	\$ 11.180,29
2,60 mts.	\$ 12.041,63
2,80 mts.	\$ 12.902,98
3,00 mts.	\$ 18.467,28
4,00 mts.	\$ 27.735,38
4,80 mts.	\$ 28.889,58
5,00 mts.	\$ 30.319,42
BLOQUES	
LISOS	
13 X 19 X 39	\$ 2.196,44
19 X 19 x 39	\$ 2.740,81
ESTRUCTURALES	
13 X 19 X 39	\$ 3.490,18
19 X 19 X39	\$ 6.263,72
SIMIL PIEDRA	
12 x 19x 39	\$ 3.746,86
19 X19 X 39	\$ 5.986,36
ADOQUINES	
8 cm color gris	\$ 2.067,23
8 cm otros colores	\$ 3.617,66
	\$ -
34- REFRACTARIOS	
Ladrillos 5 cm c/u	\$ 4.547,91
Tejuelas 20 mm	\$ 1.714,08
Tejuelas 30 mm	\$ 1.705,47
Listón 20 mm	\$ 1.705,47
Cemento 5 kg	\$ 16.191,60
Tierra 10 kg	\$ 11.486,93
Baldosones 30 x 30 x 5 cm	\$ 3.100,85
	\$ -
35- REVESTIMIENTOS	
salpicrete 30 kg.	\$ 55.227,86
Cerámico pared marca varios x m2 desde	\$ 8.411,92
Pocellanato pared marcas varias x m2 desde	\$ 18.551,70
	\$ -
36- REVOQUES Y MORTEROS	
Parex Duo (revoque p/interior) x 25 kg.	\$ 20.835,99
Parex Brick (muro y juntas) x 30 kg.	\$ 29.561,43
Meztik (muros y revestimientos) x 30 kg.	\$ 27.769,83
Parex nivel (carpetas) x 30 kg.	\$ 32.197,16
Weber Iggamblock (mortero) x 30 kg.	\$ 24.892,93
Weber (anclajes) x 10 kg.	\$ 33.730,35
Stuko fino a la cal interior x 25 kg.	\$ 20.837,71
Stuko fino a la cal exterior x 25 kg.	\$ 23.256,37
	\$ -

37- SANITARIOS, MATERIALES Y ARTEFACTOS	
FERRUM	
Bacha enlozada blanca de apoyo "Mariana" Ø 24cm	\$ 418.962,70
Bañadera 1,40 mts. Blanca "Serena" acrílico	\$ 556.430,26
Bañadera 1,50 mts. Blanca "Serena" acrílico	\$ 594.329,54
Bañadera 1,70 mts. Blanca "Serena" acrílico	\$ 655.252,62
Bidet blanco 3 agujeros "Andino"	\$ 255.344,64
Bidet blanco 3 agujeros "Bari"	\$ 515.344,00
Bidet blanco 3 agujeros "Veneto"	\$ 494.147,97
Depósito apoyar blanco "Bari"	\$ 495.910,29
Depósito apoyar blanco "Andino"	\$ 200.902,33
Inodoro corto "Bari"	\$ 457.942,11
Inodoro corto "Adriática"	\$ 364.001,86
Inodoro blanco "Andino"	\$ 255.603,05
Lavatorio Columna blanca "Andino"	\$ 99.087,65
Lavatorio blanco 3 agujeros "Adriática"	\$ 250.209,29
Lavatoriblanco 3 agujeros "Andino"	\$ 199.787,75
GRIFERIAS FV	
Griferia bidet c/transferencia Arizona plus Cromo	\$ 144.818,30
Griferia bidet Triades Cromo	\$ 245.301,33
Griferia bidet Dominic cromo	\$ 317.861,22
Griferia ducha c/transferencia Arizona plus Cromo	\$ 222.174,16
Griferia ducha Triades Cromo	\$ 312.899,86
Griferia ducha Dominic cromo	\$ 704.743,91
Griferia lavatorio c/transferencia Arizona plus Cromo	\$ 138.752,69
Griferia lavatorio Triades Cromo	\$ 226.239,72
Griferia lavatorio Dominic cromo	\$ 642.925,02
Monocomando bidet c/transferencia Arizona	\$ 174.817,30
Monocomando bidet Cibeles	\$ 292.110,38
Monocomando bidet Elipsis	\$ 449.717,96
Monocomando ducha c/transferencia Arizona	\$ 217.522,89
Monocomando ducha Cibeles	\$ 339.773,89
Monocomando ducha Elipsis	\$ 583.104,46
Monocomando lavatorio c/transferencia Arizona	\$ 150.148,31
Monocomando lavatorio Cibeles	\$ 312.184,94
Monocomando lavatorio Elipsis	\$ 432.937,20
Griferia de lavadero Allegro	\$ 235.874,78
Griferia cocina para pared Malena	\$ 249.163,61
Griferia cocina para mesada Margot	\$ 348.823,20
Monocomando cocina para pared Arizona	\$ 188.983,01
Monocomando cocina para mesada Arizona	\$ 231.642,09
Griferia Migitorio Fv Pressmatic	\$ 71.834,63
	\$ -
38- TANQUES	
TINACOS/OBRAPLUS -POLIETIRENO	
Tanque bicapa 400 litros	\$ 145.946,66
Tanque bicapa 600 litros	\$ 173.213,47
Tanque bicapa 850 litros	\$ 281.918,92
Tanque bicapa 1100 litros	\$ 320.403,92
Tanque tricapa 400 litros	\$ 178.987,94
Tanque tricapa 600 litros	\$ 253.177,49

Tanque tricapa 850 litros	\$ 396.107,72
Tanque tricapa 1100 litros	\$ 568.489,12
Tanque trcapa 2750 litros	\$ 719.224,88
Tanque cuadrado tricapa 600 litros	\$ 320.076,60
Tanque cuadrado tricapa 1100 litros	\$ 888.393,46
Tanque cuatro capas 400 litros	\$ 405.332,74
Tanque cuatro capas 600 litros	\$ 493.307,30
Tanque cuatro capas 850 litros	\$ 617.864,99
Tanque cuatro capas 1100 litros	\$ 670.744,81
Tanque cuatro capas 2750 litros	\$ 1.031.397,76
Tanque multipropósito monocapa 180 litros	\$ 214.473,72
Cisterna 1400 litros	\$ 447.898,80
	\$ -
39- TECHOS	
Bovedillas telgopor 10 x 42 x 100 c/u	\$ 7.950,23
bovedillas telgopor 12 x 42 x 100 c/u	\$ 9.662,59
	\$ -
40- TEJAS	
Teja colonial c/u	\$ 2.325,64
Teja francesa natural c/u	\$ 6.201,70
Teja francesa azul o negra c/u	\$ 7.235,32
	\$ -
41- VIDRIOS	
Cristal float 3mm x m2 sin colocar	\$ 36.105,95
Critsal float 4mm x m2 sin colocar	\$ 46.168,21
Critsal float 5mm x m2 sin colocar	\$ 51.680,83
Critsal float 6mm x m2 sin colocar	\$ 70.001,68
Cristal float 10mm x m2 sin colocar	\$ 156.679,05
Fantasia común x m2 sin colocar	\$ 58.898,92
Martelé ambar 4mm x m2 sin colocar	\$ 60.552,71
Esmerilado 4 mm x m2 sin colocar	\$ 58.881,69
Armado 6mm x m2 sin colocar	\$ 98.476,10
Cristal gris /bronce 5mm x m2 sin colocar	\$ 76.832,17
Cristal gris /bronce 6mm x m2 sin colocar	\$ 86.479,25
Cristal gris /bronce 10mm x m2 sin colocar	\$ 165.034,12
Espejo cristal de 3mm xm2 sin colocar	\$ 82.904,66
	\$ -
42- YESERÍA	
Yeso San Puntano x 40 kg.	\$ 16.909,97
Yeso Tuyango x 30 kg.	\$ 16.548,20
Metal desplegado 450gr. xm2	\$ 7.149,18
Metal desplegado 600gr. xm2	\$ 13.731,60
Metal desplegado 800 gr.x m2	\$ 15.186,81
	\$ -
43- ZINGUERÍA	
Canaleta s/u chapa cal. 25 (des. 40cm) x ml.	\$ 33.015,44
Canaleta pe. Palo chapa cal. 25 (des.40cm) x ml.	\$ 43.730,60
Cumbrera chapa cal.25 (des. 50cm) x ml.	\$ 18.260,56
Caño rectangular 7 x 12 x ml.	\$ 16.882,40
Codo rectangular 50 x 100mm x unidad	\$ 8.785,74
Grampas c/u	\$ 1.739,92
	\$ -

Los precios corresponden a un promedio de sondeos realizados hasta la fecha, de acuerdo a compras al contado.



NUEVA Y ÚNICA DIRECCIÓN | **LAVALLE 3663**

✉ info@alunort.com
 Lunes a Viernes
 de 8:30 a 13:00 y de 14:00 a 17:30 hs.

CALIDAD Y VARIEDAD EN ALUMINIO PARA LA CONSTRUCCIÓN

- PANELES DE ALUMINIO COMPUESTO
- PERFILES DE ALUMINIO PARA CARPINTERÍA
- SELLADORES E INSUMOS PARA DVH
- ACCESORIOS
- MAQUINARIAS

DISTRIBUIDOR OFICIAL DE









PRECIOS DE HERRAMIENTAS E INSUMOS

INCLUYE IVA, PUESTA EN OBRA. VIGENTE DESDE 01/06/26 (SUJETOS A CAMBIOS SIN PREVIO AVISO)

METALTEC

METALTEC de MAT s.r.l.
Arq. Marcelo Tannuré
(0381) - 156256839
metaltec.tuc@gmail.com



LISTA DE PRECIOS - JUNIO 2026

HIERROS Y ACEROS DE CONSTRUCCIÓN TORSIONADOS/LISOS - BARRAS/LINGADAS		
CÓDIGO	ACERO ADN-420 CONSTRUC. CIVIL MAYOR X LINGADA 2,4 TNS (Mín:1,2 TNS)	PRECIO
DN6-363	ACERO ADN-420 TORSION. Ø 6 MM X TNS * EQUIV/BARRA \$ 1976	\$ 3.971.760,66
DN8-208	ACERO ADN-420 TORSION. Ø 8 MM X TNS * EQUIV/BARRA \$ 3192	\$ 3.675.618,64
DN10-131	ACERO ADN-420 TORSION. Ø 10 MM X TNS * EQUIV/BARRA \$ 5053	\$ 3.675.618,64
DN12-91	ACERO ADN-420 TORSION. Ø 12 MM X TNS * EQUIV/BARRA \$ 7177	\$ 3.639.976,40
DN16-51	ACERO ADN-420 TORSION. Ø 16 MM X TNS * EQUIV/BARRA \$ 12648	\$ 3.604.486,10
DN20-32	ACERO ADN-420 TORSION. Ø 20 MM X TNS * EQUIV/BARRA \$ 20081	\$ 3.604.486,10
DN25-21	ACERO ADN-420 TORSION. Ø 25 MM X TNS * EQUIV/BARRA \$ 30512	\$ 3.604.486,10



CÓDIGO	ACERO ADN-420 CONSTRUC. CIVIL TORSIONADO/BARRA UNITARIO	PRECIO
DN6	ACERO ADN-420 TORSION. Ø 6 MM	\$ 10.284,13
DN8	ACERO ADN-420 TORSION. Ø 8 MM	\$ 17.051,62
DN10	ACERO ADN-420 TORSION. Ø 10 MM	\$ 26.575,71
DN12	ACERO ADN-420 TORSION. Ø 12 MM	\$ 38.232,30
DN16	ACERO ADN-420 TORSION. Ø 16 MM	\$ 67.535,24
DN20	ACERO ADN-420 TORSION. Ø 20 MM	\$ 105.529,64
DN25	ACERO ADN-420 TORSION. Ø 25 MM	\$ 163.634,23

CÓDIGO	ACERO BARRA AL 220 REDONDO LISO HERRERO/BARRA X 6 MTS	PRECIO
AL6	ACERO LISO Ø 6 MM	\$ 6.935,68
AL8	ACERO LISO Ø 8 MM	\$ 11.843,96
AL10	ACERO LISO Ø 10 MM	\$ 18.469,26
AL12	ACERO LISO Ø 12 MM	\$ 26.947,24
AL14	ACERO LISO Ø 14 MM	\$ 37.404,09
AL16	ACERO LISO Ø 16 MM	\$ 46.716,31

CÓDIGO	VARILLA / ACERO 4 mm/Cal. 8 MOLETEADO NO ESTRUCTURAL X 6 MTS	PRECIO
TR4	ACERO / VARILLA MOLETEADO BARRA 4 MM X 6 MTS	\$ 4.389,85



MALLAS SIMA ELECTROSOLDADAS DE ACERO / MALLAS CERCOS * RECTANG/CUADRADAS		
CÓDIGO	MALLAS SIMA ELECTROSOLDADAS ACINDAR 3,00 X 2,40 MTS MINI / 5,00 x 2,00 Mts / STD 6	PRECIO
R131	MALLA R 131 SIMA 15 X 25 * Ø 5 MM * 3 x 2,40 MTS MINI	\$ 60.324,67
Q131	MALLA Q 131 SIMA 15 X 15 * Ø 5 MM * 3 x 2,40 MTS MINI	\$ 75.641,53
Q188	MALLA Q 188 SIMA 15 X 15 * Ø 6 MM - 6 x 2,40 MTS	\$ 210.662,31
Q84	MALLA Q 84 SIMA 15 X 15 * Ø 4 MM * 5 x 2,00 MTS	\$ 74.199,90
R84	MALLA R 84 SIMA 15 X 25 * Ø 4 MM * 5 x 2,00 MTS	\$ 56.751,59
Q84M	MALLA Q 84 ELECTROSOLD. 15 X 15 * Ø 4 MM * 3 x 2,00 MTS MINI	\$ 55.126,74
R84M	MALLA R 84 ELECTROSOLD. 15 X 25 * Ø 4 MM * 3 x 2,00 MTS MINI	\$ 37.775,79



ALAMBRES NEGROS RECOCIDOS DE FARDO/ATADURAS*ALAMBRONES		
CÓDIGO	ALAMBRES NEGRO RECOCIDO ATAR/OBRA- ALAMBRON * ROLLOS X KG	PRECIO
AN16	ALAMBRE NR16 x KG Cal. 16 (1,63 mm) * ATAR/FARDO ROLLOS X KG	\$ 7.054,94
AN8	ALAMBRE NR8 Cal. 8 (4,06 mm) Alambón- X KG	\$ 6.947,40
AN14	ALAMBRE NR14 x KG Cal. 14 (2,03 mm) - Ataduras X KG	\$ 7.225,28
AN17	ALAMBRE NR17 x KG Cal. 17 (1,42 mm) X KG - Atadura + Rendimiento X KG	\$ 8.220,29



CLAVOS PUNTA PARIS , ESPIRALADOS , CABEZA DE PLOMO		
CÓDIGO	CLAVOS PUNTA PARIS (OBRA / CARPINTERIA / Uso General) CJ x 25/30 KG * ACINDAR / AC	PRECIO
PP10	CLAVOS PUNTA PARIS 1 " pulgadas BLS/CJA X KG	\$ 8.001,02
PP15	CLAVOS PUNTA PARIS 1 1/2 " pulgadas BLS/CJA X KG	\$ 7.479,21
PP20	CLAVOS PUNTA PARIS 2 " pulgadas BLS/CJA X KG	\$ 7.087,89
PP25	CLAVOS PUNTA PARIS 2 1/2 " pulgadas BLS/CJA X KG	\$ 6.766,06
PP30	CLAVOS PUNTA PARIS 3 " pulgadas BLS/CJA X KG	\$ 7.188,90
CÓDIGO	CLAVOS PUNTA PARIS GRANDES X KG * FRACCIONADOS	PRECIO
P40	CLAVOS PUNTA PARIS X KG * 4" pulgadas	\$ 7.085,47
P50	CLAVOS PUNTA PARIS X KG * 5" pulgadas	\$ 7.361,40
P60	CLAVOS PUNTA PARIS X KG * 6" pulgadas	\$ 7.361,40



CÓDIGO	CLAVOS ESPIRALADOS P. París X KG - Carpinteria / Pallets / Usos Varios	PRECIO
ES10	ESPIRALADOS (Granel) 1 " pulgadas X KG	\$ 13.751,44
ES15	ESPIRALADOS (Granel) 1 1/2" pulgadas X KG	\$ 12.505,26
ES20	ESPIRALADOS (Granel) 2" pulgadas X KG	\$ 11.740,02
ES25	ESPIRALADOS (Granel) 2 1/2 " pulgadas X KG	\$ 11.340,57
ES30	ESPIRALADOS (Granel) 3 " pulgadas X KG	\$ 11.067,94
CÓDIGO	CLAVOS CABEZA DE PLOMO / TECHADOS / MADERA X 100 UN	PRECIO
PL76	CLAVO CABEZA DE PLOMO 3" (76 mm) BLS X 100 UN	\$ 20.326,32



CLAVOS FINOS CABEZA CHATA , CABEZA PERDIDA, CAJONEROS, MACHIMBRES		
CÓDIGO	CLAVOS FINOS * YESERIA / CAJONEROS / MACHIMBRE * BLS X KG	PRECIO
CH8	CLAVO CABEZA CHATA 8/25 BLS X 1 KG	\$ 15.905,07
CP8	CLAVO CABEZA PERDIDA 8/25 BLS X 1 KG	\$ 15.222,70
CH10	CLAVO CABEZA CHATA CAJONERO 10/25 X KG	\$ 16.577,36
CH9	CLAVO CABEZA CHATA 9/25 BLS X 1 KG	\$ 15.905,07
CP9	CLAVO CABEZA PERDIDA 9/25 BLS X 1 KG	\$ 15.222,70



ALAMBRES GALVANIZADOS , ALTA RESISTENCIA RURALES , ALAMBRES DE PUAS		
CÓDIGO	ALAMBRE GALVANIZADO X KG - ROLLO X 25 KG / 20 KG	PRECIO
GL16	ALAMBRE GALVA X KG Cal. 16 (1,63 mm)	\$ 8.681,72
GL14	ALAMBRE GALVA X KG Cal. 14 / 14,5 (2,03 mm / 1,94 mm)	\$ 8.361,61
GL12	ALAMBRE GALVA X KG Cal. 12 / 12,5 (2,64 mm / 2,5 mm)	\$ 7.934,79
CÓDIGO	ALAMBRES GALVANIZADOS FINO X KG VTA AL PESO	PRECIO
GL19	ALAMBRE GALVA FINO X KG Cal. 19 (1,02mm) VTA ROLLO X KG	\$ 15.650,52
GL18	ALAMBRE GALVA FINO X KG Cal. 18 (1,22mm) CAJONERO/ESCOBERO X KG	\$ 13.965,02



CÓDIGO	ALAMBRE DE PUAS BAGUAL ** ACINDAR X ROLLOS	PRECIO
AP10	ALAMBRE c/ PUAS ROLLO x 100 MTS MINI BAGUAL	\$ 74.788,83
AP50	ALAMBRE c/ PUAS ROLLO x 500 MTS BAGUAL ACINDAR	\$ 293.013,95
CÓDIGO	ALAMBRE RURAL ALTA RESISTENCIA X ROLLO X 1000 MTS	PRECIO
ARBG	ALTA RESISTENCIA 2,5 MM ACERBRAG RED. X 1000 MTS	\$ 363.542,03
ARFT	ALTA RESISTENCIA ACINDAR OVAL.(17/15) R. X 1000 MTS FORTIN	\$ 379.726,69
ARSM	ALTA RESISTENCIA ACINDAR (17/15) OVAL. R. X 1000 MTS SAN MARTIN	\$ 435.290,31
CÓDIGO	ALAMBRE RURAL GALVANIZADO ALTA RESISTENCIA X KG -	PRECIO
ARKG	ALTA RESISTENCIA ACINDAR OVALADO 17/15 x KG (23Mts)	\$ 13.326,11



CÓDIGO	TORNIQUETAS MICRO TV /MINI - PINTADO/GALVANIZADOS	PRECIO
TQ1	TORNIQUETES PINTADO MINI/TV MICRO X UNIDAD	\$ 3.874,40
TQ2	TORNIQUETES GALVANIZADO MICRO TV /MINI X UNIDAD	\$ 4.763,15



TORNILLOS P/PLACAS DE YESO * DRY WALL , PUNTA MECHA, PUNTA AGUJA		PRECIO
CÓDIGO	TORNILLOS PARA PLACA DE YESO * CONSTRUCCION EN SECO	PRECIO
T1MC	TORNILLO T1 - 8 x 9/16 PUNTA MECHA X UN - CJ X 10000	\$ 484.390,08
T2AC	TORNILLO T2 - 6 x 1 PUNTA AGUJA X UN- CJ X 10000	\$ 298.957,05
T3AC	TORNILLO T3 - 6 x 1 1/2 PUNTA AGUJA X UN- CJ X 5000	\$ 299.907,45
T1MF	TORNILLO T1 - 8 x 9/16 PUNTA MECHA X UN - BLS X 500	\$ 32.707,51
T2AF	TORNILLO T2 - 6 x 1 PUNTA AGUJA X UN- BLS X 500	\$ 19.460,95
T3AF	TORNILLO T3 - 6 x 1 1/2 PUNTA AGUJA X UN- BLS X 500	\$ 37.255,59



TORNILLOS AUTOPERFORANTES / P. AGUJA /MADERA CAB HEXAG./P.TECHOS MAD/METAL		PRECIO
CÓDIGO	TORNILLOS TEL AUTOPERFORANTES * GRANEL X CAJA Y FRACCIONADOS	PRECIO
PF10	TORNILLOS TEL AUTOPERF. CAB HEXAG. 14 X 1 " X UN (CJ X 1500)	\$ 508.335,03
PF15	TORNILLOS TEL AUTOPERF. CAB HEXAG. 14 X 1 1/2 " X UN (CJ X 1200)	\$ 428.108,10
PF20	TORNILLOS TEL AUTOPERF. CAB HEXAG. 14 X 2 " X UN (CJ X 1000)	\$ 375.427,79
PF25	TORNILLOS TEL AUTOPERF. CAB HEXAG. 14 X 2 1/2 " X UN (CJ X 900)	\$ 425.137,82
PF30	TORNILLOS TEL AUTOPERF. CAB HEXAG. 14 X 3 " X UN (CJ X 700)	\$ 388.700,38
HX20	TORNILLOS BUL DMYC AUTOPERF. CAB HEXAG. 14 X 2 " CJ X 100	\$ 35.103,12
CÓDIGO	TORNILLOS TECHADOS ROSCA MADERA /AGUJA /CALADA P17 X BLS	PRECIO
PF12	TORNILLOS TEL R/MADERA. CAB HEXAG. 12 X 3" X 50 UN	\$ 34.517,13
PF17	TORNILLOS TEL P17 R/MADERA CAB HEXAG 14 X 3" X 50 UN	\$ 35.481,46



ELECTRODOS - NORMAS AWS TIPO 6013-6010-6011-7018,INOXIDABLES,ALAMBRES MIG		
CÓDIGO	ELECTRODOS RMB Imp. P. AZUL 6013 X KG (CJ X 5/20 KG)	PRECIO
RM20	ELECTRODO RMB AWS 6013 2,00 mm X KG	\$ 18.230,74
RM25	ELECTRODO RMB AWS 6013 2,50 mm X KG	\$ 14.279,55
RM32	ELECTRODO RMB AWS 6013 3,25 mm/ 4,00 mm X KG	\$ 12.771,52
CÓDIGO	ELECTRODOS SOLD-ARG P. AZUL 6013 CJ X 25 KG	PRECIO
AC20	ELECTRODO IMP AWS 6013 2,00 mm	\$ 11.945,36
AC25	ELECTRODO IMP AWS 6013 2,50 mm	\$ 10.042,74
AC32	ELECTRODO IMP AWS 6013 3,25 mm	\$ 9.693,54
CÓDIGO	ELECTRODOS KISWEL U.S.A. IMP P. AZUL 6013 CJ X 5KG/CJ X 20 KG	PRECIO
KW20	ELECTRODO KISWEL AWS 6013 2,00 mm X KG	\$ 29.088,15
KW25	ELECTRODO KISWEL AWS 6013 2,50 mm X KG	\$ 22.305,84
KW32	ELECTRODO KISWEL AWS 6013 3,25 mm X KG	\$ 20.318,35
	* CAJA X 25/20/5 KG (RUTILICO)	\$ -
CÓDIGO	ELECTRODOS O.K. Conarco/ACINDAR P. AZUL 6013 X KG / CJ X 20 kg	PRECIO
OK20	ELECTRODO OK13 - CONARCO/ACINDAR AWS 6013 2,00 mm X KG	\$ 18.229,75
OK25	ELECTRODO OK13 - CONARCO/ACINDAR AWS 6013 2,50 mm X KG	\$ 13.387,98
OK32	ELECTRODO OK13 - CONARCO/ACINDAR AWS 6013 3,25 mm X KG	\$ 12.095,85
CÓDIGO	ELECTRODOS KISWEL U.S.A. P. PLATEADA 6010 X 5 KG	PRECIO
KP25	ELECTRODO KISWEL/RMB AWS 6010 2,50 mm x KG	\$ 28.196,91
KP32	ELECTRODO KISWEL/RMB AWS 6010 3,25 mm x KG	\$ 27.629,72
KP40	ELECTRODO KISWEL/RMB AWS 6010 4,00 mm x KG	\$ 27.629,72
	X CJ (CELULOSICO) USA (Alta Penetración/Oxido/Impurezas/Chapones)	\$ -
CÓDIGO	ELECTRODOS U.S.A. KISWEL AWS 7018 P. VERDE 7018 - CAJA X 5 KG	PRECIO
KV25	ELECTRODO KISWEL AWS 7018 2,50 mm X KG	\$ 21.782,10
KV32	ELECTRODO KISWEL AWS 7018 3,25 mm X KG	\$ 21.197,93
KV40	ELECTRODO KISWEL AWS 7018 4,00 mm X KG	\$ 21.197,93
	X CJ (BASICOS) (Polvo de Fe y Bajo Hidrógeno/Aporte de Alta Penetración Y Resistencia)	\$ -
ALAMBRES** MIG * SOLDADURAS MACIZOS ROLLOS X 5 KG / x 15 KGS - NORMA 70S-6		
CÓDIGO	ALAMBRE MIG SOLDADURAS MACIZOS ROLLOS X 5 KG - 70S-6	PRECIO
MIG6	ALAMBRE MIG 70S-6 Diam. 0,6 mm MACIZO ROLLO X 5 KG	\$ 158.607,53
MIG8	ALAMBRE MIG 70S-6 Diam. 0,8 mm MACIZO ROLLO X 5 KG	\$ 118.905,02
MIG9	ALAMBRE MIG 70S-6 Diam. 0,9 mm MACIZO ROLLO X 5 KG	\$ 116.069,09
CÓDIGO	ELECTRODOS P/ACERO INOXIDABLE U.S.A KISWEL 308L-16 CAJA X 4 KG	PRECIO
IX20	ELECTRODO AWS F 308L-16 2,00 mm X KG	\$ 99.580,40
IX25	ELECTRODO AWS F 308L-16 2,50 mm X KG	\$ 92.814,79
IX32	ELECTRODO AWS F 308L-16 3,25 mm X KG	\$ 85.765,55
DC33	DECAPAX 33 – Decapante en GEL P/INOXIDABLE X 1,25 Lts	\$ -



DISCO CORTE - METAL Ø 4.5 " , 7 " , 9 " DE 1 mm a 3,2 mm Espesor , ACEROS/INOXIDABLES		
CÓDIGO	CORTE METAL DIAMANTADO	PRECIO
DMX4	DISCO DE CORTE METAL DIAMANTADO ALIAFOR DIAMOND X Ø 4.5 "	\$ 62.194,95
CÓDIGO	DISCOS "TYROLIT" RECTOS FINOS OX/AL METAL	PRECIO
TY41	DISCO. RF TYROLIT .115 x 1,0 x 22,23 -	\$ 2.197,63
TY46	DISCO. RF TYROLIT .115 x 1,6 x 22,23 -	\$ 2.006,94
TY76	DISCO. RF TYROLIT .178 x 1,6 x 22,23 -	\$ 3.752,99
TY93	DISCO. RF TYROLIT .230 x 3 x 22,23 -	\$ 5.424,78
CÓDIGO	DISCOS "TYROLIT XPERT TOOLS " RECTOS OX/AL METAL -	PRECIO
XT41	DISCO.cte.Rect. 114 x 1,0 x 22,2 XPERT TOOLS	\$ 3.251,25
XT46	DISCO.cte.Rect. 114 x 1,6 x 22,2 XPERT TOOLS	\$ 2.989,35
XT76	DISCO.cte.Rect. 178 x 1,6 x 22,2 XPERT TOOLS	\$ 4.614,98
XT99	DISCO.cte.Rect. 230 x 1,9 x 22,2 XPERT TOOLS	\$ 6.845,67



CÓDIGO	DISCOS REHIN / BLACK&DECKER / DEWALT ** CORTE METAL -	PRECIO
D410	Corte Metal REHIN 4 1/2 " x 1,0 mm	\$ 1.673,78
D416	Corte Metal REHIN 4 1/2 " x 1,6 mm	\$ 1.673,78
P410	Corte Metal PEGASO Linea ALIAFOR 4 1/2 " x 1,0 mm * 22,2 MM	\$ 1.949,45
P416	Corte Metal PEGASO Linea ALIAFOR 4 1/2 " x 1,6 mm * 22,2 MM	\$ 1.949,45
W716	Corte Metal DEWALT HP2 HIGH PERFORMANCE 7 " 180 MM x 1,6 mm	\$ 4.425,34
D712	Corte Metal BLACK & DECKER 7 " 180 MM x 1.2 mm / 1.60 mm	\$ 3.558,98
D919	Corte Metal BLACK & DECKER/REHIN 9 " 230 mm x 2.0 mm	\$ 6.764,73
CÓDIGO	DISCOS CARBORUNDUM PREMIER DE CORTE METAL -	PRECIO
P410	Corte Metal CARBORUNDUM 4 1/2 " x 1,0 mm	\$ 4.497,55
P416	Corte Metal CARBORUNDUM 4 1/2 " x 1,6 mm	\$ 4.199,55
P716	Corte Metal CARBORUNDUM 7 " x 1,6 mm	\$ 5.978,71
P920	Corte Metal CARBORUNDUM 9 " x 3,2 mm	\$ 10.051,81



DISCOS DESBASTE Ø 4,5" , 7" Y DISCOS FLAPS #40 #60 #80 #120 ** TYROLIT/CARBO/REHIN -		
CÓDIGO	DISCOS DESBASTE 4,5 " , 7"	PRECIO
D455	DISCO DESBASTE REHIN / STANLEY/ GRIDEST 4,5" X 5/6,4 mm	\$ 4.724,34
D76S	DISCO DESBASTE REHIN/STANLEY 7" X 6,4 mm - 180 mm	\$ 6.385,84
CÓDIGO	DISCOS FLAP 4.5" OXIDO/ALUMINIO - ZIRCONIO -P Unitarios	PRECIO
DFLZ	DISCOS ENERGY ZIRCONIO FLAP 4,5" GRANOS - 40/60/80/120	\$ 4.698,79
DFLR	DISCOS REHIN OX/ALUM . FLAP 4,5" GRANOS - 40/60/80/120	\$ 4.698,79
CÓDIGO	DISCO PULIDO Y TERMINACION 4,5" ALIAFOR * MARMOLES-PIEDRAS-GRANITOS	PRECIO
CSF4	Discos FIBRA POLISH - Carburo de Silicio #400 GRANO FINO 115mm	\$ 28.380,80



DISCOS DE CORTE P/MAQUINAS SENSITIVAS DE Ø 12" , 14 " , 16" (Fijas, Portátiles)		
CÓDIGO	DISCOS P/MAQUINAS SENSITIVAS CARBORUNDUM PREMIER HNT	PRECIO
SR12	DISCO SENSITIVA SR 12" * CARBORUNDUM - 300 X 3,2 X 25,4	\$ 16.082,98
SR14	DISCO SENSITIVA SR 14" * CARBORUNDUM - 355 X 3,2 X 25,4	\$ 22.145,61
SR16	DISCO SENSITIVA SR 16" * CARBORUNDUM - 405 X 3,2 X 25,4	\$ 28.441,06
CÓDIGO	DISCOS P/MAQUINAS SENSITIVAS REHIN	PRECIO
S12R	DISCO SENSITIVA REHIN/STANLEY 12" - 300 X 2,5 X 25,4	\$ 12.551,42
S14R	DISCO SENSITIVA GRIDEST 14 " - 355 X 2,5 X 25,4	\$ 16.762,03
S16R	DISCO SENSITIVA REHIN/STANLEY 16" - 405 X 3,2 X 25,4	\$ 21.022,33



DISCO DE CORTE - DIAMANTADOS - Ø 4.5" / 7 " * PORCELLANATO TURBO FINO/MARMOLES		
CÓDIGO	DISCOS DIAMANTADOS YARD Sinectic by REHIN	PRECIO
YRC4	YARD 4,5" CONTINUO F 115 X22	\$ 8.916,20
YRS4	YARD 4,5" SEGMENTADO 115 X22	\$ 10.254,16
YRT4	YARD 4,5" TURBO 115 x22	\$ 11.452,97
YRC7	YARD 7 " CONTINUO F 180 X 22	\$ 24.061,94
YRS7	DISCO DIAMANTADO YARD DE REHIN 7 " SEGMENTADO 180 X 22	\$ 28.140,02
YRT7	YARD 7 " TURBO 180 x 22	\$ 30.077,41



CÓDIGO	DISCO CORTE DIAMANTADO REHIN X UN / PATROLL LINEA AMARILLA X UN	PRECIO
RHC4	REHIN FUTURE DIAMANT 4,5" CONTINUO F 101 X22	\$ 12.352,05
RHS4	REHIN FUTURE DIAMANT. 4,5" SEGMENTADO 101 X22 -	\$ 14.728,32
RHT4	REHIN FUTURE DIAMANT. 4,5" TURBO 101 x 22	\$ 16.965,37
RHC7	REHIN FUTURE DIAMANT. 7 " CONTINUO F 178 X22	\$ 30.141,66
RHS7	REHIN FUTURE DIAMANT. 7 " SEGMENTADO 178 X22 -	\$ 36.050,09
RHT7	REHIN FUTURE DIAMANT. 7 " TURBO 178 x 22	\$ 41.080,83
DISCOS ALIAFOR /PATROLL - DIAMANTADOS - Ø 4,5" / 7 " * PORCELLANATO TURBO FINO/MARMOLES		
CÓDIGO	DISCO CORTE ALIAFOR PATROLL LINEA AZUL DIAMANTADO, 4,5" / 7"	PRECIO
PAC4	DISCO PATROLL AZUL DIAMANT. 4,5" CONTINUO F 101 X22	\$ 18.237,60
PAS4	DISCO PATROLL AZUL DIAMANT. 4,5" SEGMENTADO 101 X22 -	\$ 23.220,68
PAT4	DISCO PATROLL AZUL DIAMANT. 4,5" TURBO 101 x 22	\$ 25.269,54
PAC7	DISCO PATROLL AZUL DIAMANT. 7 " CONTINUO F 178 X22	\$ 45.530,72
PAS7	DISCO PATROLL AZUL DIAMANT. 7 " SEGMENTADO 178 X22 -	\$ 53.321,54
PAT7	DISCO PATROLL AZUL DIAMANT. 7 " TURBO 178 x 22	\$ 56.103,95
CÓDIGO	DISCO CORTE ALIAFOR ESPECIALES DIAMANTADOS 4,5" / 7"	PRECIO
SMY4	ALIAFOR CONTINUO GRIS SM-Y 4.5" CERAMICAS DURAS	\$ 69.231,97
SMY7	ALIAFOR CONTINUO GRIS SM-Y 7" CERAMICAS DURAS	\$ 119.897,54
SMG4	DISCO ALIAFOR CONTINUO PARA VIDRIO 4,5"	\$ 127.334,24
CÓDIGO	DISCO CORTE REHIN DIAMANTADO PORCELLANATO FINO 4,5"/7"	PRECIO
TBF1	REHIN 4,5" SUPER DELGADO TURBO PORCELLANATO 115 x 22	\$ 38.814,31
TBF2	REHIN 7 " SUPER DELGADO TURBO PORCELLANATO 180 x 22	\$ 81.144,15
CÓDIGO	DISCO ALIAFOR CORTE DIAMANTADO PORCELLANATO ULTRA FINO 4,5"/7"	PRECIO
ATRF	DISCO ALIAFOR TRF 4,5" TURBO FINO PREMIUM 115 MM X 22 PORCELLANATO	\$ 86.405,61
PTF4	DISCO PATROLL 4,5 " FINO TURBO PORCELLANATO 115 mm x 22 ALIAFOR	\$ 45.530,72
PTF7	DISCO PATROLL 7 " FINO TURBO PORCELLANATO 180 mm x 22 ALIAFOR	\$ 94.950,50
CÓDIGO	DISCO ALIAFOR CORTE MARMOLES/GRANITOS DIAMANTADOS 4,5"	PRECIO
ATR4	ALIAFOR DISCO DIAMANTADO TURBO TR 4,5" (MARMOLES/GRANITO)	\$ 71.736,17
STR4	ALIAFOR DISCO DIAMANT. SUPER TURBO STR ALMA ONDULADA 4,5" (MAR/GTO)	\$ 85.395,39
CÓDIGO	DISCO CORTE HORMIGON/CONCRETO TYROLIT 16"	PRECIO
DY14	DISCO DIAMANT. TYROLIT PREMIUM 14 " - 356 mm - x 50/32 HORMIGON	\$ 493.207,53
RP14	DISCO DIAMANT. REHIN PAVIMENTO 14 " - 355 mm x 25,4 mm	\$ 452.808,89



DISCOS DE CORTE PARA MADERAS / CARBURO DE TUNGSTENO , SIERRA CIRCULAR DE WIDIA		PRECIO
CÓDIGO	DISCO MADERA CARBURO DE TUNGSTENO ALIAFOR/NORTON	PRECIO
CTG4	DISCO ALIAFOR MADERA CARBURO DE TUNGSTENO 4,5" X 22 MM	\$ 32.326,80
CTG7	DISCO ALIAFOR MADERA CARBURO DE TUNGSTENO 7" X 22 MM	\$ 105.598,09
	* Apto Madera/Fibra de Vidrio/Plasticos/Yesos	\$ -
CÓDIGO	DISCO SIERRA WIDIA CIRCULAR REHIN/ IMP. 4,5" / 7"	PRECIO
SW24	DISCO SIERRA WIDIA 4 1/2" x 24 DIENTES RHEIN	\$ 11.932,31
SW40	DISCO SIERRA WIDIA 4 1/2" x 36/40 DIENTES RHEIN	\$ 16.270,30
SI24	DISCO SIERRA 7 "x 2 x 22 mm. 24 dientes WIDIA REHIN	\$ 18.089,26
SI40	DISCO SIERRA 7 "x 2 x 22 mm. 40 dientes WIDIA REHIN	\$ 24.072,61
SI60	DISCO SIERRA 7 "x 2 x 22 mm. 60 dientes WIDIA REHIN	\$ 19.138,24
SC48	DISCO SIERRA 9 "x 3 x 22 mm. Z 40 dientes WIDIA REHIN 230 MM	\$ 44.211,01





PEGAMENTO y ADHESIVOS , REVOQUES FINOS, PASTINA, HIDROFUGOS, ADITIVOS		
CÓDIGO	PEGAMENTOS Y ADHESIVOS P/CERAMICOS Y PORCELANATOS	PRECIO
ADKP	KLAUKOL IMPERMEABLE POTENCIADO BL X 30 KG (PALLET/64 BLS) PL	\$ 29.143,83
ADPF	KLAUKOL PORCELANATO FLUIDO IMP. BL X 30 KG (PACK /8 BLS)	\$ 49.139,02
ADRX	CONSTRUKOR, ADHESIVO IMP. P/CERAMICOS X 30 KG (PALLETS/64 BLS)	\$ 14.639,64
PAKL	PASTINA KLAUKOL BLANCA IMPERMEABLE CJ X 10 UN / BLS DE 1 KG PLXA	\$ 2.357,14
CÓDIGO	REVOQUES FINOS A LA CAL, INTERIOR Y EXTERIOR	PRECIO
STEX	STUKO EXTERIOR REVOQUE FINO A LA CAL BL X 25 KG (PALLET/64 BLS)	\$ 20.275,17
STIN	STUKO INTERIOR REVOQUE FINO A LA CAL BL X 25 KG (PALLET/64 BLS)	\$ 16.048,54
STNT	STUKO NORTEÑO REVOQUE FINO A LA CAL BL X 25 KG (PALLET/64 BLS)	\$ 13.266,90



HIDROFUGO EN PASTA PARA REVOQUES Y CAPAS AISLADORAS IMPERMEABLES		
CÓDIGO	HIDROFUGO P/CAPAS AISLADORES Y REVOQUES IMPERMEABLES	PRECIO
HD16	HIDROFUGO KLAUKOL ENV. 1 X KG. (Pack x 6)	\$ 2.968,95
HD4B	HIDROFUGO KLAUKOL BALDE X 4 KGS	\$ 8.054,54
CÓDIGO	BALDES PLASTICO ALBAÑILERIA PVC INYEC. PACK X 12 unidades	PRECIO
BAM	BALDE ALBAÑIL Reforzado PVC INYEC C/MANIJA	\$ 4.805,67



CADENAS DE ACERO ZINCADAS - ESLABON CORTO DERECHO CJ/ BLS 5 KG A 15 KG		
CÓDIGO	CADENAS ACERO ZINCADAS ESLABON CORTO DERECHO	PRECIO
CZ25	Cadena ZINCADA Pat. ECD No. 25 - 9,40 Mts/Kgr	\$ 33.933,40
CZ30	Cadena ZINCADA Pat. ECD No. 30 - 5,80 Mts/Kgr	\$ 22.263,71
CZ40	Cadena ZINCADA Pat. ECD No. 40 - 2,95 Mts/Kgr	\$ 21.675,00
CZ50	Cadena ZINCADA Pat. ECD No. 50 - 2,10 Mts/Kgr	\$ 21.675,00
CZ60	Cadena ZINCADA Pat. ECD No. 60 - 1,45 Mts/Kgr	\$ 21.675,00
CZ80	Cadena ZINCADA Pat. ECD No. 80 - 0,81 Mt/Kgr	\$ 21.675,00
Presentaciones : (Cj x 15 KGS / Bls x 10 KGS / Bls. x 5 KGS / Bls. x 2,5 KGS)		\$ -

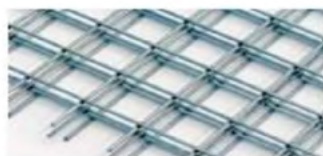

MALLAS ESPECIALES JOB SHOP/CIERRES/CERCOS/EXPOSITORES , GALVANIZADAS Y NEGRAS		
CÓDIGO	MALLAS JOB SHOP 2,6 mm ACINDAR (NEGRA O GALVA)- CUADRICULA	PRECIO
J25N	MALLA JOB SHOP Q216 Negra - 2,6 mm 25X25 1,20*3 MTS	\$ 90.291,40
J50N	MALLA JOB SHOP Q109 Negra - 2,6 mm 50X50 1,20*3 MTS	\$ 48.526,71
J25G	MALLA JOB SHOP Q216 Galva - 2,6 mm 25X25 1,20*3 MTS	\$ 143.560,47
J50G	MALLA JOB SHOP Q109 Galva - 2,6 mm 50X50 1,20*3 MTS	\$ 77.238,79

Usos que puedes darle: Cercos con o sin revestimiento / Cercos para piletas / Malla artística / Jaulas para animales / Muebles y artículos para el hogar / Parrillas de hornos y heladeras / Agromallas / Protección de balcones y vidrieras / Contenedores y racks / Cercos provisorios y desmontables

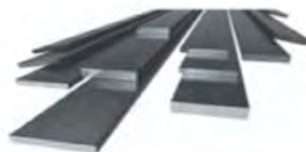
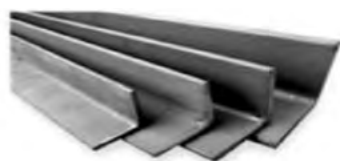

PERFILES DE ACERO, ANGULOS, PLANCHUELAS PERFORADAS*PERFILERIA		
CÓDIGO	PERFILERIA , PLANCHUELAS / X 6 MTS	PRECIO
P123	PLANCHUELA 1/2" X 1/8" - 12,7 mm x 3,2 mm	\$ 13.351,82
P153	PLANCHUELA 5/8" X 1/8" - 15,9 mm x 3,2 mm	\$ 16.442,52
P193	PLANCHUELA 3/4" X 1/8" - 19 mm x 3,2 mm	\$ 16.212,91
P223	PLANCHUELA 7/8" X 1/8" - 22,2 mm x 3,2 mm	\$ 18.756,09
P224	PLANCHUELA 7/8" X 3/16" - 22,2 mm x 4,8 mm	\$ 26.950,84
P253	PLANCHUELA 1" X 1/8" - 25,4 mm x 3,2 mm	\$ 19.162,29
P254	PLANCHUELA 1" X 3/16" - 25,4 mm x 4,8 mm	\$ 26.535,85
P314	PLANCHUELA 1 1/4" X 3/16" - 31,8 mm x 4,8 mm	\$ 31.207,16
P384	PLANCHUELA 1 1/2" X 3/16" - 38,1 mm x 4,8 mm	\$ 40.647,05
CÓDIGO	PERFILES DE ACERO , ANGULOS, / X 6 MTS	PRECIO
A153	ANGULO 5/8" X 1/8" - 15,9 mm x 3,2 mm <<	\$ 28.566,84
A193	ANGULO 3/4" X 1/8" - 19 mm x 3,2 mm <<	\$ 28.363,77
A223	ANGULO 7/8" X 1/8" - 22,2 mm x 3,2 mm	\$ 33.476,67
A253	ANGULO 1" X 1/8" - 25,4 mm x 3,2 mm	\$ 33.158,77
A254	ANGULO 1" X 3/16" - 25,4 mm x 4,8 mm	\$ 48.002,91
A313	ANGULO 1 1/4" X 1/8" - 31,8 mm x 3,2 mm	\$ 44.179,27
A314	ANGULO 1 1/4" X 3/16" - 31,8 mm x 4,8 mm	\$ 62.811,74
A384	ANGULO 1 1/2" X 3/16" - 38,1 mm x 4,8 mm	\$ 67.818,70
CÓDIGO	PERFILES DE ACERO , PLANCHUELAS PERFORADAS Ø red * PERFILERIA	PRECIO
F102	PLANCHUELA PERFORADA 1" X 3/16" - Ø 10 mm (25,4 mm x 4,8 mm)	\$ 32.655,43
F122	PLANCHUELA PERFORADA 1" X 3/16" - Ø 12 mm (25,4 mm x 4,8 mm)	\$ 32.655,43
F123	PLANCHUELA PERFORADA 1 1/4" X 3/16" - Ø 12 mm (31,7 mm x 4,8 mm)	\$ 38.986,92



TEJIDOS ROMBOIDALES GALVANIZADOS Alambre Calidad. "ACINDAR" ROMBOS 2" A 3" - Calibres 16 al 12		
CÓDIGO	TEJIDOS "LIVIANO" GALVA CAL. 16 (1,64 mm). "ACINDAR" -	ROLLO
2106	2" (52 mm) X 1.00 x 10 MT AL. GALV 16	\$ 97.030,75
2156	2" (52 mm) X 1.50 x 10 MT AL. GALV 16	\$ 145.512,40
2186	2" (52 mm) x 1.80 x 10 MT AL. GALV 16	\$ 174.652,03
2206	2" (52 mm) x 2.00 x 10 MT AL. GALV 16	\$ 193.994,11
5106	2 1/2" (63 mm) X 1.00 x 10 MT AL. GALV 16	\$ 69.105,36
5156	2 1/2" (63 mm) X 1.50 x 10 MT AL. GALV 16	\$ 103.556,81
5186	2 1/2" (63 mm) x 1.80 x 10 MT AL. GALV 16	\$ 124.231,10
5206	2 1/2" (63 mm) x 2.00 x 10 MT AL. GALV 16	\$ 138.075,76
CÓDIGO	TEJIDOS "LIVIANO" GALVA CAL. 16 (1,64 mm). "ACINDAR" -	ROLLO
3106	3" (76 mm) X 1.00 x 10 MT AL. GALV 16	\$ 60.235,27
3156	3" (76 mm) X 1.50 x 10 MT AL. GALV 16	\$ 90.268,62
3186	3" (76 mm) x 1.80 x 10 MT AL. GALV 16	\$ 109.206,00
3206	3" (76 mm) x 2.00 x 10 MT AL. GALV 16	\$ 120.301,97
CÓDIGO	TEJIDOS "ESTANDAR" GALVA CAL. 14.5 (1,94 mm). "ACINDAR" -	ROLLO
2104	2" (52 mm) X 1.00 x 10 MT AL. GALV 14,5	\$ 124.231,10
2154	2" (52 mm) X 1.50 x 10 MT AL. GALV 14,5	\$ 184.533,83
2184	2" (52 mm) x 1.80 x 10 MT AL. GALV 14,5	\$ 225.072,95
2204	2" (52 mm) x 2.00 x 10 MT AL. GALV 14,5	\$ 248.529,60



CÓDIGO	TEJIDOS "ESTANDAR" GALVA CAL. 14.5 (1,94 mm). "ACINDAR" -	ROLLO
5104	2 1/2" (63 mm) X 1.00 x 10 MT AL. GALV 14,5	\$ 92.663,19
5154	2 1/2" (63 mm) X 1.50 x 10 MT AL. GALV 14,5	\$ 138.564,78
5184	2 1/2" (63 mm) x 1.80 x 10 MT AL. GALV 14,5	\$ 165.512,19
5204	2 1/2" (63 mm) x 2.00 x 10 MT AL. GALV 14,5	\$ 183.775,00
CÓDIGO	TEJIDOS "ESTANDAR" GALVA CAL. 14.5 (1,94 mm). "ACINDAR" -	ROLLO
3104	3" (76 mm) X 1.00 x 10 MT AL. GALV 14,5	\$ 81.735,84
3154	3" (76 mm) X 1.50 x 10 MT AL. GALV 14,5	\$ 115.951,27
3184	3" (76 mm) x 1.80 x 10 MT AL. GALV 14,5	\$ 139.087,53
3204	3" (76 mm) x 2.00 x 10 MT AL. GALV 14,5	\$ 156.119,36
CÓDIGO	TEJIDOS "REFORZADO" GALVA CAL. 13 (2,34 mm). "ACINDAR" -	ROLLO
2113	2 " (52 mm) x 1.00 x 10 MT AL. GALV 13	\$ 185.629,96
2513	2 " (52 mm) x 1.50 x 10 MT AL. GALV 13	\$ 268.225,81
2813	2 " (52 mm) x 1.80 x 10 MT AL. GALV 13	\$ 316.302,75
2213	2 " (52 mm) x 2.00 x 10 MT AL. GALV 13	\$ 361.411,79
CÓDIGO	TEJIDOS "REFORZADO" GALVA CAL. 13 (2,34 mm). "ACINDAR" -	ROLLO
5113	2 1/2" (63 mm) x 1.00 x 10 MT AL. GALV 13	\$ 134.214,08
5513	2 1/2" (63 mm) x 1.50 x 10 MT AL. GALV 13	\$ 198.884,42
5813	2 1/2" (63 mm) x 1.80 x 10 MT AL. GALV 13	\$ 236.927,75
5213	2 1/2" (63 mm) x 2.00 x 10 MT AL. GALV 13	\$ 265.831,24
CÓDIGO	TEJIDOS "REFORZADO" GALVA CAL. 13 (2,34 mm). "ACINDAR" -	ROLLO
3113	3 " (76 mm) x 1.00 x 10 MT AL. GALV 13	\$ 110.251,49
3513	3 " (76 mm) x 1.50 x 10 MT AL. GALV 13	\$ 165.360,37
3813	3 " (76 mm) x 1.80 x 10 MT AL. GALV 13	\$ 212.998,88
3213	3 " (76 mm) x 2.00 x 10 MT AL. GALV 13	\$ 234.313,97
CÓDIGO	TEJIDOS "SQR SEGURIDAD" GALVA CAL. 12 (2,64 mm). "ACINDAR" -	ROLLO
2102	2 " (52 mm) x 1.00 x 10 MT AL. GALV 12	\$ 236.388,14
2152	2 " (52 mm) x 1.50 x 10 MT AL. GALV 12	\$ 353.047,64
2182	2 " (52 mm) x 1.80 x 10 MT AL. GALV 12	\$ 419.556,03
2202	2 " (52 mm) x 2.00 x 10 MT AL. GALV 12	\$ 443.771,61
5102	2 1/2" (63 mm) x 1.00 x 10 MT AL. GALV 12	\$ 168.867,94
5152	2 1/2" (63 mm) x 1.50 x 10 MT AL. GALV 12	\$ 250.266,52
5182	2 1/2" (63 mm) x 1.80 x 10 MT AL. GALV 12	\$ 304.650,31
5202	2 1/2" (63 mm) x 2.00 x 10 MT AL. GALV 12	\$ 335.324,44
** LARGOS ESPECIALES CONSULTAR - ENTREGAS PEDIDOS CONFIRMADOS : 72 HS		\$ -
ACCESORIOS TEJIDOS (VARILLAS , GANCHOS J , PLANCHUELAS, TORNIQUETAS, TENSADO)		
CÓDIGO	VARILLA ZINCADA X 1 MTS (UNIONES POSTE/PUNTAL)	PRECIO
VZ1T	PACK VARILLA 3/8 " (Ø 9,52 mm) - 1 MT + TUERCAS + ARANDELAS (10 UN)	\$ 16.756,00
CÓDIGO	ALAMBRE GALVANIZADO DE TENSADO X M.L. ACINDAR	PRECIO
ALTS	ALAMBRE TENSADO CAL 12,5/12 PARA TEJIDOS X Metro Lineal	\$ 1.368,76
CÓDIGO	PLANCHUELAS P/TEJIDOS	PRECIO
PL10	PLANCHUELA 1 " X 3/16 " 25,4 mm x 4,8 mm - 1,00 Metro	\$ 6.722,27
PL15	PLANCHUELA 1 " X 3/16" - 25,4 mm x 4,8 mm - 1,50 Metros	\$ 10.083,38
PL18	PLANCHUELA 1 1/4 " X 1/4" - 31,8 mm x 6,4 mm - 1,80 Metros	\$ 23.014,63
PL20	PLANCHUELA 1 1/4 " X 1/4" - 31,8 mm x 6,4 mm - 2,00 Metros	\$ 25.622,99
CÓDIGO	GANCHO " J" JOTA - PASANTE C/TUERCA Y ARANDELA ZINCADA	PRECIO
JTC8	GANCHO JOTA 8" (20,3 cm) X 3/8" (9,52 mm) x 5/16" (7,95 MM)	\$ 3.267,28
CÓDIGO	GUANTES CELER MOTEADOS ALGODÓN LINEA ECONOMICA HOGAR	PRECIO
GUM	GUANTE MOTEADO ALGODÓN ECONO AZUL CELER el PAR	\$ 1.707,23
CÓDIGO	VIRUTA DE ACERO * CELER Paquete x 250 Grs.	PRECIO
VIRF	Viruta de Acero Celer x 250 grs FINA	\$ 3.339,05
VIRM	Viruta de Acero Celer x 250 grs MEDIANA	\$ 3.339,05
VIRG	Viruta de Acero Celer x 250 grs GRUESA	\$ 3.339,05

Los precios corresponden a un promedio de sondeos realizados hasta la fecha, de acuerdo a compras al contado.

Adicem

Desde 1974... más que productos...¡Soluciones!



Distribuidor Técnico

LA SOLUCIÓN PARA LOS TECHOS DE TU CASA

IMPERMEABILIZACIÓN DE TECHOS Y TERRAZAS

SikaFill Techos | Sikalastic - 560

Sika Tex 75



Visitá nuestras sucursales



Av. Belgrano 1858 S.M. de Tuc. | Av. Pte. Perón 188 YB

Sucursales en Salta - Jujuy - Catamarca | Seguínos en  [adicemtucuman](#)

FORO DE DEBATE: SEGUNDO ENCUENTRO

HACIA LA REFORMA DEL CODIGO DE PLANEAMIENTO URBANO DE SMT

TEMA: INFRAESTRUCTURA Y SERVICIOS: LA BASE DEL DESARROLLO URBANO

En el marco del **Foro de debate para la Reforma del Código de Planeamiento Urbano de San Miguel de Tucumán**, se desarrolló la *segunda jornada de debate dedicada al eje Infraestructura y Servicios*. A partir de las exposiciones - *Arqta. Marcela Medina* y *Arq. Guillermo Soler Nixdorff* - y del intercambio con los participantes, se abordaron temas vinculados a la capacidad de soporte de la ciudad, la movilidad, los servicios públicos, la infraestructura verde, la gestión ambiental, el financiamiento urbano y los desafíos que plantea el crecimiento y la densificación de San Miguel de Tucumán.

El debate fue dinámico y participativo, permitiendo relacionar múltiples problemáticas urbanas y generar aportes valiosos desde distintas perspectivas profesionales. La jornada puso de manifiesto la importancia de integrar la planificación urbana, la infraestructura y los servicios como elementos fundamentales para construir una ciudad más equilibrada, sostenible y resiliente.



CHARLA DE EJERCICIO PROFESIONAL

DELEGACIÓN SUR | CONCEPCIÓN - "¿CÓMO CALCULAR TUS HONORARIOS?"

Durante el encuentro se abordaron distintos *aspectos fundamentales para la correcta estimación de honorarios profesionales*, contemplando variables legales, previsionales, profesionales, de subsistencia y aspiraciones personales, entendiendo que el honorario no sólo representa un valor económico, sino también el reconocimiento del trabajo, la responsabilidad y la formación profesional de cada arquitecto y arquitecta.

La charla despertó un especial interés en torno a los aspectos legales vinculados a las encomiendas profesionales, generando un espacio de intercambio, consultas y reflexión sobre la importancia del ejercicio profesional responsable y respaldado institucionalmente.

La presentación estuvo a cargo del Presidente del CAT, *Arqto. Norberto Jorge Rodríguez Vaquero* y el equipo de Arquitectas del Departamento de Ejercicio Profesional del CAT.



CHARLA INFORMATIVA

PARA INTERESADOS EN EL CURSO DE CAPACITACIÓN PROFESIONAL EN MEDIACIÓN

TRANSFORMA EL CONFLICTO EN OPORTUNIDAD

Desde el Colegio de Arquitectos de Tucumán sabemos que en el ejercicio cotidiano de nuestras profesiones nos enfrentamos a desafíos y diferencias que ponen en riesgo nuestros proyectos, por esto se llevó a cabo una charla informativa sobre la Capacitación Profesional en Mediación.

Abrimos las puertas del CAT a todas las profesiones para esta formación de vanguardia. A diferencia de otras ofertas académicas, este programa ha sido diseñado para brindar una solución real y práctica a los inconvenientes del día a día profesional.

Organiza: **MEDIARQ** | Centro de Mediación del Colegio de Arquitectos de Tucumán.



Internet FIBRA

PUNTOS DE COBRO

- Av San Martin 240, San Pablo
- Paseo el Palmar, Lules
- Sarmiento 162, Famallá
- Alberdi 526, Bella Vista
- Manantial Sur, Tucumán



3812106223

www.dovanet.com.ar



COPAUJ EN ACCIÓN

GESTIÓN, CAPACITACIÓN, CONCURSOS Y COMUNIDAD PROFESIONAL

Durante el último mes, el **Colegio Profesional de Arquitectura y Urbanismo de Jujuy** desarrolló una intensa agenda de trabajo orientada al fortalecimiento institucional, la actualización profesional, la promoción de concursos de arquitectura y la generación de nuevas herramientas y beneficios para la matrícula.

Las acciones impulsadas reflejan una visión integral del ejercicio profesional, articulando espacios de formación, reflexión sobre el territorio, vinculación con organismos públicos y privados, actividades abiertas a la comunidad y medidas concretas destinadas a acompañar a arquitectas y arquitectos de toda la provincia.

INSTITUCIONAL

NUEVOS ACUERDOS PARA FORTALECER EL TRABAJO CONJUNTO

En el marco del acuerdo de cooperación mutua suscripto en 2019 entre el club Estudiantes de La Plata y el CAUBAUNO, la Comisión de Accesibilidad y Movilidad Urbana brindó asesoramiento técnico a los profesionales que implementaron el desarrollo y gestión del plan de accesibilidad del estadio.

El mismo se enfocó en la diversidad de usuarios que utilizan las instalaciones -de la infancia a la adultez- y como abordar los distintos requerimientos para garantizar que puedan hacer uso de las mismas con el mayor grado de autonomía posible.

Dicho trabajo se concretó en un **PLAN DE ACCESIBILIDAD**, para dotar a todas las áreas del estadio de recorridos que garanticen la accesibilidad, con anchos de paso y de giro libre de obstáculos, pendientes reguladas, solados continuos, lugares de permanencia, sanitarios y servicios.



UNA NUEVA HERRAMIENTA PARA ACOMPAÑAR A LA MATRÍCULA

El Consejo Directivo aprobó la Resolución N.º 023/2026, mediante la cual se implementa un Régimen General de Liquidación Administrativa Excepcional destinado a profesionales matriculados que desarrollen obras propias sin finalidad lucrativa o proyectos productivos.

La medida contempla la exención de la tasa retributiva para obras destinadas a vivienda propia y proyectos productivos, constituyéndose en una herramienta concreta para acompañar el desarrollo profesional y favorecer el acceso a soluciones habitacionales y productivas.

CONCURSOS Y PRODUCCIÓN DISCIPLINAR

CONCURSO NACIONAL PARA LA REFUNCIONALIZACIÓN DE LA EX TERMINAL DE ÓMNIBUS

Uno de los hitos más importantes del período fue la **firma del convenio** para la realización del **Concurso Nacional de Anteproyectos para la Refuncionalización de la Ex Terminal de Ómnibus de San Salvador de Jujuy y su entorno inmediato**.

Impulsada conjuntamente por el Gobierno de la Provincia, la Municipalidad de San Salvador de Jujuy y el COPAUJ, la iniciativa convocará a profesionales de todo el país para aportar propuestas destinadas a la puesta en valor de uno de los sectores urbanos más representativos de la capital jujeña.

Desde el Colegio se reafirma la importancia de los concursos públicos de arquitectura como herramientas transparentes y democráticas para promover la calidad proyectual y contribuir a la construcción de mejores ciudades.



CAPACITACIÓN Y ACTUALIZACIÓN PROFESIONAL

INTELIGENCIA ARTIFICIAL APLICADA A LA ARQUITECTURA

Con una importante convocatoria, el COPAUJ presentó una capacitación intensiva sobre Inteligencia Artificial aplicada al ejercicio profesional, a cargo del arquitecto Martín Merlini, fundador y director comercial de STANNUM Entrenadores en Inteligencia Artificial.

La propuesta abordó aplicaciones vinculadas a documentación técnica, comunicación profesional, generación de imágenes, desarrollo conceptual de proyectos y optimización de tareas mediante herramientas de IA, acercando a los profesionales a una de las transformaciones más relevantes del ejercicio contemporáneo.



HERRAMIENTAS DE COMUNICACIÓN PARA PROFESIONALES

Otra de las propuestas destacadas fue el **Taller de Oratoria para Profesionales**, dictado por el Lic. *Julio Cerrizuela*, orientado al fortalecimiento de habilidades comunicacionales para exposiciones, presentaciones, reuniones técnicas y espacios de interacción pública.



UOT: LA CIUDAD COMO PROYECTO COMPARTIDO

En el marco de la **Usina de Ordenamiento Territorial**, el *arquitecto Guillermo Mir*, Subdirector de Planes y Proyectos Urbanos de la Municipalidad de Córdoba, presentó la conferencia **“La ciudad: un proyecto compartido. El caso Córdoba”**.

El encuentro permitió conocer experiencias de planificación y regeneración urbano-ambiental aplicadas a la ciudad de Córdoba, promoviendo la reflexión sobre herramientas que puedan contribuir al desarrollo de las ciudades jujeñas vinculadas al Río Grande y otras cuencas provinciales.



BIOARQUITECTURA Y CONSTRUCCIÓN CON TIERRA

La Usina de Construcción con Tierra impulsó además la **charla “Bioarquitectura en zona sísmica”**, a cargo de la arquitecta mendocina *Adriana Sausa*, referente nacional en construcción con tierra cruda y conservación patrimonial.

La actividad permitió profundizar conocimientos sobre **técnicas constructivas tradicionales y estrategias de diseño adaptadas a contextos sísmicos**, promoviendo la valoración de saberes vinculados a la identidad regional y la sostenibilidad ambiental.



11° MARATÓN

“LAS PAREDES CUENTAN”

Con el propósito de acercar la arquitectura, el patrimonio urbano y la ciudad a la comunidad, el COPAUJ realizará el próximo **Domingo 28 de junio** una nueva edición de la **Maratón “Las paredes cuentan”**.

La propuesta invita a recorrer San Salvador de Jujuy desde una mirada diferente, reconociendo edificios, espacios públicos y lugares que forman parte de la memoria e identidad colectiva de la ciudad. La jornada contará con una prueba competitiva de 10 kilómetros, un circuito participativo de 4 kilómetros y recorridos especiales para niños y niñas de distintas edades.

La actividad es **abierto al público** y busca fortalecer el vínculo entre ciudadanía, arquitectura y patrimonio urbano, promoviendo el encuentro, la vida saludable y la valoración de los espacios que construyen nuestra identidad.

La **convocatoria** será el **28 de junio** a las **9:00 horas** en la sede del COPAUJ. Las **inscripciones** se encuentran abiertas a través del sitio web institucional www.arquitectosjujuy.org.ar

¡Vení a correr por la ciudad con otros ojos!

JUNIO 28 9:00hs

17^{ta} EDICIÓN 2026 **maratón** las paredes cuentan...



por la preservación del patrimonio arquitectónico SAN SALVADOR DE JUJUY

INSCRIPCIÓN ABIERTA

Categoría 10k \$ 35.000 • Categoría 4k \$ 20.000

Tu inscripción incluye:

- Remera oficial del evento
- Cuello oficial del evento
- Medalla Finisher
- Cronometraje con Chip
- Kit energético
- Puntos de hidratación

INSCRIBITE AQUÍ:

[HTTPS://SPORTMETRIC.NET/SHARE/EVENT/MARATON-LAS-PAREDES-CUANTAN_Y4G7469](https://sportmetric.net/share/event/maraton-las-paredes-cuantan_Y4G7469)

SPORTMETRIC
ASOCIACIÓN JUJEÑA DE ATLETISMO VETERANO VIRGEN DE LUJÁN

FADEA
Arquitectura y Urbanismo de Argentina

Colegio Profesional de Arquitectura y Urbanismo de Jujuy

SÉ PARTE DE NUESTRA GUÍA DE PROVEEDORES INTERACTIVA

COMUNICATE CON NOSOTROS



Arquitectura & Construcción

REVISTA DIGITAL | EDICIÓN ABRIL 2025

www.arquitecturayconstruccion.com.ar



TRABAJO CONJUNTO

PARA LA PROTECCIÓN DEL PREDIO INSTITUCIONAL SOBRE EL ARROYO LAS MARTAS

Mediante un **trabajo conjunto** entre el **Colegio de Técnicos de Jujuy** y la **Dirección General de Recursos Hídricos de la Provincia**, se llevaron adelante **tareas de encauzamiento y acondicionamiento del sector correspondiente al Arroyo Las Martas**, lindante al predio institucional.

Esta intervención resultó fundamental para la protección y conservación de los espacios del Colegio, contribuyendo al adecuado escurrimiento de las aguas y a la prevención de posibles inconvenientes ocasionados por crecidas o procesos de erosión.

Desde la institución expresamos nuestro agradecimiento al Director General de Recursos Hídricos, *Ing. Edgardo Sosa*, y a todo su equipo de trabajo por el compromiso demostrado y el acompañamiento brindado para la ejecución de esta importante obra.

Los trabajos realizados fortalecen la seguridad del predio y permiten preservar la infraestructura y los espacios destinados a actividades recreativas, deportivas e institucionales, reafirmando la importancia de la cooperación entre organismos públicos e instituciones para el desarrollo de obras que benefician a toda la comunidad.



ASAMBLEA ORDINARIA 2026

APROBACIÓN DEL EJERCICIO 2025 Y PRESENTACIÓN DE NUEVOS PROYECTOS INSTITUCIONALES

El pasado 29 de mayo se llevó a cabo la **Asamblea Ordinaria 2026 del Colegio de Técnicos de Jujuy**, correspondiente al tratamiento de la **Memoria Anual, el Inventario y el Balance Contable del ejercicio 2025**.

La Asamblea dio inicio con las palabras de bienvenida del presidente de la institución, *M.M.O. Raúl Vega*, quien destacó la importancia de este espacio de participación y rendición de cuentas para la vida institucional del Colegio. Posteriormente, el *gerente M.M.O. Gonzalo Cáceres* tuvo a su cargo la lectura de la **Memoria Anual**, realizando un detallado repaso de las acciones, actividades y logros alcanzados durante el período 2025. A continuación, se presentaron el **Inventario** y el **Balance Contable**, brindando a los matriculados un panorama integral sobre la situación administrativa, patrimonial y financiera de la institución.

Luego de su análisis y consideración, la Memoria Anual, el Inventario y el Balance Contable fueron aprobados por unanimidad por los matriculados presentes.



Durante su exposición, el *presidente Raúl Vega* resaltó que la gestión ordenada y eficiente de los recursos permitió sostener y fortalecer las actividades institucionales, ampliar los servicios destinados a los matriculados y avanzar en importantes inversiones para el crecimiento del Colegio.

Asimismo, se dieron a conocer los **principales proyectos en ejecución para el presente año**, entre los que se destacan la finalización de la piscina del complejo institucional, la ampliación del salón de usos múltiples y la implementación de un sistema integral de digitalización, iniciativas orientadas a modernizar la gestión y continuar mejorando la infraestructura y los servicios institucionales.

La aprobación unánime de la documentación presentada refleja el compromiso de la institución con la transparencia, la participación y el desarrollo continuo en beneficio de todos sus matriculados.

SEMANA DEL AMBIENTE 2026

UN ESPACIO DE FORMACIÓN Y CONCIENTIZACIÓN AMBIENTAL

A través de la **Tecnicatura Superior en Gestión Ambiental**, el Instituto Técnico Superior del Colegio de Técnicos de Jujuy llevó adelante un **ciclo de jornadas, conferencias y capacitaciones** orientadas a fortalecer la formación académica de los estudiantes y promover la reflexión sobre los principales desafíos ambientales de la actualidad.

Las actividades abordaron temáticas vinculadas a la gestión ambiental minera, las problemáticas ambientales locales, la conservación de la fauna nativa, la prevención de incendios forestales y el diagnóstico acústico y ambiental. Para ello, se contó con la participación de destacados profesionales, especialistas y representantes de organismos públicos y empresas del sector.

Estos espacios de intercambio permitieron acercar experiencias, conocimientos y herramientas técnicas a estudiantes, docentes y público interesado, fomentando el análisis de los desafíos que plantea el desarrollo sostenible y la gestión responsable de los recursos naturales.

Mediante estas iniciativas, el Instituto reafirma su **compromiso con la formación de profesionales capacitados para contribuir al cuidado del ambiente y al desarrollo sustentable de nuestra provincia.**



CONVENIO DE COOPERACIÓN

CON ECOAXION S.A. PARA LA FORMACIÓN Y LA SOSTENIBILIDAD

El Instituto Técnico Superior del Colegio de Técnicos de Jujuy formalizó un **convenio de cooperación** con **ECOAXION S.A.**, reafirmando su compromiso con la formación de profesionales capacitados y con el desarrollo de prácticas sostenibles.

El convenio establece acciones conjuntas orientadas a la gestión responsable de residuos provenientes de la actividad gastronómica, promoviendo modelos de economía circular y fortaleciendo la conciencia ambiental. Asimismo, contempla la incorporación de estudiantes a programas de pasantías, brindando espacios de formación práctica y vinculación con el ámbito laboral.

Esta iniciativa representa un paso significativo en la articulación entre educación, producción y sostenibilidad, generando oportunidades para que los futuros técnicos adquieran experiencia profesional y participen activamente en proyectos que contribuyen al cuidado del ambiente y al desarrollo sostenible de la comunidad.



CONVENIO DE COOPERACIÓN INSTITUCIONAL

PARA EL DESARROLLO DE PRÁCTICAS PROFESIONALIZANTES

El Instituto Técnico Superior del Colegio de Técnicos de Jujuy formalizó un **convenio de cooperación** con el **Ente Autárquico Permanente de la Fiesta Nacional de los Estudiantes**, con el propósito de generar nuevas oportunidades de formación y desarrollo para sus estudiantes.

A través de este acuerdo, se promoverán prácticas profesionalizantes, asistencia técnica especializada y actividades de capacitación en diversas áreas, permitiendo a los futuros técnicos aplicar sus conocimientos en escenarios reales y adquirir experiencia vinculada al ejercicio profesional.

Esta iniciativa reafirma el compromiso institucional con una educación de calidad, basada en la articulación entre el ámbito académico, los organismos públicos y la comunidad, fortaleciendo la formación integral de los estudiantes y contribuyendo al desarrollo de la provincia.



VISITÁ NUESTRA PÁGINA WEB

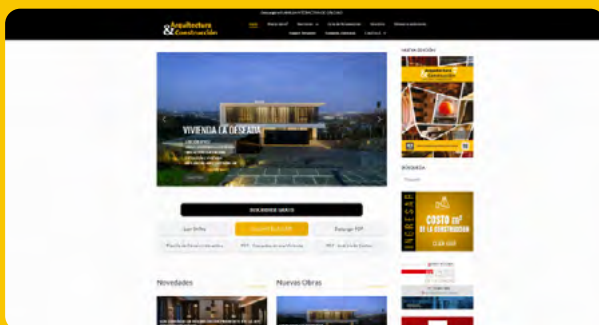

WWW.ARQUITECTURAYCONSTRUCCION.COM.AR



GUIA DE PROVEEDORES GUIA DE PROVEEDORES GUIA DE
GUIA DE PROVEEDORES GUIA DE PROVEEDORES GUIA DE
GUIA DE PROVEEDORES GUIA DE PROVEEDORES GUIA DE
GUIA DE PROVEEDORES GUIA DE PROVEEDORES GUIA DE
GUIA DE PROVEEDORES GUIA DE PROVEEDORES GUIA DE
GUIA DE PROVEEDORES GUIA DE PROVEEDORES GUIA DE
GUIA DE PROVEEDORES GUIA DE PROVEEDORES GUIA DE
GUIA DE PROVEEDORES GUIA DE PROVEEDORES GUIA DE
GUIA DE PROVEEDORES GUIA DE PROVEEDORES GUIA DE
GUIA DE PROVEEDORES GUIA DE PROVEEDORES GUIA DE
GUIA DE PROVEEDORES GUIA DE PROVEEDORES GUIA DE
GUIA DE PROVEEDORES GUIA DE PROVEEDORES GUIA DE
GUIA DE PROVEEDORES GUIA DE PROVEEDORES GUIA DE
GUIA DE PROVEEDORES GUIA DE PROVEEDORES GUIA DE
GUIA DE PROVEEDORES GUIA DE PROVEEDORES GUIA DE
GUIA DE PROVEEDORES GUIA DE PROVEEDORES GUIA DE
GUIA DE PROVEEDORES GUIA DE PROVEEDORES GUIA DE

GUÍA DE PROVEEDORES



Haga click en cada provincia para ser redirigido





GUÍA DE PROVEEDORES DE TUCUMÁN

CARACTERÍSTICA TELEFÓNICA: 0381

A

ABERTURAS

ABALUM

Paraguay 456.....4562389
Mail.....abalum@gmail.com

ABERNOA

Marco Avellaneda 1195.....432-0668
Mail.....abernoahotmail.com

BRITO CORRALÓN Y FERRETERÍA

Roca esq. Marco Avellaneda
(T. Viejo).....0381 345-4738
Mail.....corralonbrito@outlook.com
Mail.....muebleriabrito@hotmail.com

CARLOS NEME

Teléfono.....381 681-4200
Mail.....carlosneme60@gmail.com

CORRALÓN ACONQUIJA

San Lorenzo 1345/71.....424-4258
Mail.....ventas@corralonaconquija.com.ar

CONSTRUI YA
CONTACTATE CON NOSOTROS
TU OPORTUNIDAD

CORRALÓN DEL PERO

Av. Ejército del Norte 142.....2302012
.....3816408215
Mail.....corralondelpero@gmail.com
Web.....www.corralondelpero.com.ar

DANIEL INGENIERIA

Las Piedras 884.....497-7889
Mail.....danielingenieria@hotmail.com

DIAZ MEINERS

Corrientes 2151.....433-0540

E.M.I.

Av. Roca 336 - Casa Central.....4526132/33
Ruta 9 km.1287 - Los Vallistos.....4264212
Marcos Paz 993-Centro.....4253132/33
Av. Aconquija 1331-Y. B.4316520
Pje Caseros (esq. Lavalle) B. R. S.....4526135

ER ALUMINIO

Av. Marina Alfaro 1070.....386-3402339

GONELLA HNOS

San Juan 1643.....423-4013
Mail.....gonellahnos@ciudad.com.ar

JACARANDA MADERAS

Lavalle 2135/46.....423-9302
Mail.....jacarandam@uolsinectis.com.ar

KRANSA S.R.L.

Canal Yerba Buena 4400.....439-2711
Mail.....kransa@arnet.com.ar

KRONOS

Bolivia 2958.....434-6634
Mail.....info@kronossrl.com.ar

LA ALDABA

Camino del Perú 2250.....434-4089
Mail.....aldaba.sanjosegmail.com

LEAL HNOS

Crisóstomo Alvarez 1930.....432-0429

LOMAS ABERTURAS DE ALUMINIO

Teléfono.....155072141

PINTURERÍA ESPAÑA

Av. J. B. Justo 956.....3815199593
Web.....www.pintureriaespana.com.ar

SILVA FAST

Av. Colón 120.....4397500
Cel.....381569806
Mail.....comercial@silvafast.com.ar
Web.....silvafast.com.ar

SINTESIS

Av. Roca 3200.....436-0837

TUCUMÁN ALUMINIO

Lavaissé 1343 (alt. Alem 1800).....489-8006
Mail.....TucumanAluminio@gmail.com
Web.....www.TucumanAluminio.com.ar

ABRASIVOS

COMERCIAL COLON

Av. Colón 107.....433-0646
Mail.....administracion@comercialcolon.com.ar

CORRALÓN DEL PERO

Av. Ejército del Norte 142.....2302012
.....3816408215
Mail.....corralondelpero@gmail.com
Web.....www.corralondelpero.com.ar

E.M.I.

Av. Roca 336 - Casa Central.....4526132/33
Ruta 9 km.1287 - Los Vallistos.....4264212
Marcos Paz 993-Centro.....4253132/33
Av. Aconquija 1331-Y. B.4316520
Pje Caseros (esq. Lavalle) B. R. S.....4526135

FERRETERÍA MB

Don Bosco 2360.....4553460

HUINCA RENANCO NORTE S.R.L.

9 de Julio 948.....424-5023
Mail.....ventas@huincasrl.com.ar

PINTURERÍA ESPAÑA

Av. J. B. Justo 956.....3815199593
Web.....www.pintureriaespana.com.ar

PINTURERÍA NORTE RC 2

Av. Ejército del Norte 1509.....3815502731
Mail.....estermercedesgomes11@gmail.com

SILVA FAST

Av. Colón 120.....4397500

Cel.....381569806
Mail.....comercial@silvafast.com.ar
Web.....silvafast.com.ar

PUBLICITÁ AQUÍ
Arquitectura & Construcción
381-5874091
LLEGÁ A TU PÚBLICO OBJETIVO | CONTACTATE PARA MÁS INFO

ACERO INOXIDABLE

E.M.I.

Av. Roca 336 - Casa Central.....4526132/33
Ruta 9 km.1287 - Los Vallistos.....4264212
Marcos Paz 993-Centro.....4253132/33
Av. Aconquija 1331-Y. B.4316520
Pje Caseros (esq. Lavalle) B. R. S.....4526135

EMILIO ROSSI E HIJOS SRL

Santiago del Estero 2412.....432-3695
Mail.....marmoleriarossi@arnetbiz.com.ar

FAMIQ

Av. Avellaneda 554.....4212700

GIACOSA A y E

Marina Alfaro 1215.....424-7863
Mail.....giacosa@tucbbs.com.ar

GIACOSA ALFREDO

Lavalle 1902.....4005295
Mail.....alfredogiacosa@arnet.com.ar

GIACOSA ELIO

Suipacha 482.....400-5371
Mail.....giacosaelio@yahoo.com.ar

GIACOSA Y CIA. S.R.L.

Ruta 301, Km 1541.....439-2500
Mail.....giacosa02@infovia.com.ar

INSTALL INGENIERIA S.R.L.

Matheu 2476.....436 0934
Mail.....installtuc@arnet.com.ar

REMETAL S.A. (Central)

Av. Roca 3615.....433-1133
Mail.....info@remetal.com.ar

SUCURSAL 1
Benjamín Aráoz 1164422-1310
SUCURSAL 2
Av. Ej. del Norte 480.....433-4033
SUCURSAL 3
Av. J. B. Justo 1616.....430-0070
Mailinfo@remetal.com.ar

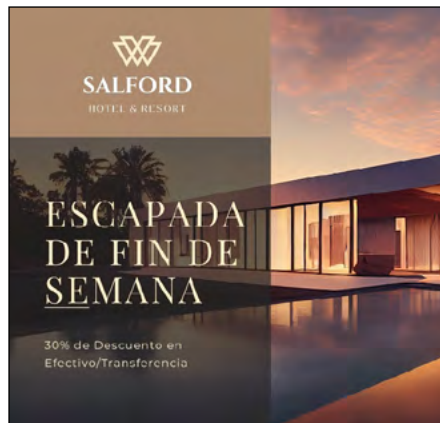

ADHESIVOS

CORRALÓN DEL PERO
Av. Ejército del Norte 142 2302012
.....3816408215
Mail corralondelpero@gmail.com
Webwww.corralondelpero.com.ar

DISTRIBUIDORA FONTANA JyL
Av. Ejército del Norte 987 381-6511274
Whatsapp 381-6484094
Mail leila339@gmail.com

DISTRIBUIDORA SAN SEBASTIÁN
Av. Colón 1033 4830336
Whatsapp3816352697
Mailsansebastian@gmail.com

FERRETERÍA LA NUEVA ALVEAR
Av. Colón 7203813970822
Mailgonzalezrominaagostina@gmail.com

FERRETERÍA MB
Don Bosco 2360 4553460

FERRETERÍA REY
Av. Roca 2999 381-5417420
Mail fmrrey76@hotmail.com

PINTURERÍA ESPAÑA
Av. J. B. Justo 9563815199593
Webwww.pintureriaespana.com.ar

SILVA FAST
Av. Colón 120 4397500
Cel. 381569806
Mailcomercial@silvafast.com.ar
Websilvafast.com.ar

ACERO INOXIDABLE (FÁBRICA DE PIEZAS)

CARLOS NEME
Teléfono 381 681-4200
Mail carlosneme60@gmail.com

ADITIVOS

ADICEM
Av. Belgrano 1858.....423-3402
Teléfono381 5502746
Mail ventas@adicem.com.ar
Av. Pte. Perón 188 (Y.B.)435-3661
Teléfono381 3874900
Mail yb@adicem.com.ar

AISSLAR - CENTRO PROTEX
Av. Adolfo de la Vega 695..... 3815102150
Teléfono381 6293516
Mail ventas1aislaraoa@gmail.com

CORRALÓN DEL PERO
Av. Ejército del Norte 142 2302012
.....3816408215
Mail corralondelpero@gmail.com
Web www.corralondelpero.com.ar

DISTRIBUIDORA FONTANA JyL
Av. Ejército del Norte 987 381-6511274
Whatsapp 381-6484094
Mail leila339@gmail.com

SILVA FAST
Av. Colón 120 4397500
Cel. 381569806
Mailcomercial@silvafast.com.ar
Websilvafast.com.ar

AIRE ACONDICIONADO

AIRTECNICA
Jujuy 726424-1121
Mail airtecnica@uolsinectis.com.ar

DANIEL INGENIERIA
Las Piedras 884497-7889
Mail danielingenieria@hotmail.com

ECOCLIMA
Lavalle 1315420-3046

INGENOR
Amador Lucero 306438-1218
Mail lomascolo@ingenor.com.ar

NASTIQUE
Lavalle 3104432-5023

PABLO GRANADO
Teléfono 156005147
Mail arcpablogranado@hotmail.com

REFRIG. DE FUSCO
Marco Avellaneda 335430-6458

Mail info@totalinetuc.com.ar

REFRIGERACIÓN NORTE
Santiago 1203431-1318
Mail refrinorte@infovia.com.ar

SEBANA INGENIERÍA
Bolívar 630420-2949
Mail sebanagmail.com

SEPÚLVEDA Y ASOC.
Santiago 1462 381 588-9712
.....231-5060
Mail sepulyasoc@sepulyasoc.com.ar

SER
Av. Pte. Kirchner 1530485-6591
Mail sadolforodriguez@hotmail.com

SOPORTEC
Pedro León Gallo 735 155616904
Mail dardosancre@gmail.com
.....alejandrabo40@gmail.com

TECOM SRL
Corrientes 1866432-3636
Mail tecomtuc@arnetbiz.com.ar



ASLACIONES HIDRÓFUGAS

ADICEM
Av. Belgrano 1858.....423-3402
.....381 5502746
Mail ventas@adicem.com.ar
Av. Pte. Perón 188 (Y.B.)435-3661
Teléfono381 3874900
Mail yb@adicem.com.ar

AISSLAR - CENTRO PROTEX
Av Adolfo de la Vega 695 3815102150
.....381 6293516
Mail ventas1aislaraoa@gmail.com

CARLOS RUIZ
Teléfono 381 486-0925
Mail carlosruizycia@gmail.com

OSMOTEC
24 de Septiembre 1175307- 5700

Bidematic
www.bidematic.com

DISPOSITIVO BIDET PARA INODOROS

LINEAS ECO - STANDARD - ANDINA Y FRIO/CALOR
LINEA NUEVA (IMPORTADO) Y ASIENTO INODORO C/ FUNCION BIDET

CARLOS RUIZ & CIA.

TEL : (0381) 4397291 - CEL : 381 5 791960
carlosruizycia@hotmail.com - carlosruizycia@gmail.com

REPRESENTANTE EXCLUSIVO PARA LAS PROVINCIAS DE: TUCUMAN, SALTA, JUJUY, CATAMARCA, LA RIOJA Y SANTIAGO DEL ESTERO

Mail www.osmo-tec.com.ar

SILVA FAST

Av. Colón 120 4397500
Cel. 381569806
Mail comercial@silvafast.com.ar
Web silvafast.com.ar

TUCUMÁN TECHOS

Jujuy 946 420-2100
Mail tucumantechos@gmail.com

AISLANTES TÉRMICOS Y ACÚSTICOS

ADICEM

Av. Belgrano 1858 423-3402
..... 381 5502746
Mail ventas@adicem.com.ar
Av. Pte. Perón 188 (Y.B.) 435-3661
..... 381 3874900
Mail yb@adicem.com.ar

AISLAR - CENTRO PROTEX

Av. Adolfo de la Vega 695 3815102150
..... 381 6293516
Mail ventas1aislarno@gmail.com

BERCOVICH SACIFIA

24 de Setiembre 746 421-9178
A. Lucero y C. Alvarez 432-1616
Asunción 237 433-0434

CARLOS RUIZ

Teléfono 381 4397291
Mail carlosruizycia@gmail.com

CELULOSA PRO

Teléfono 154408321
..... 154768008
Mail celulosaprotucuman@gmail.com

CORRALÓN ACONQUIJA

San Lorenzo 1345/71 424-4258
Mail ventas@corralonaconquija.com.ar

DF NOA

Av. Colón 1235 381-4449683
..... 381-2084225
Mail info@dfnoa.com
Web www.dfnoa-tuc.com

DISTRIBUIDORA LAMADRID

Av. Ej del Norte 395 433-0635
Mail distrilam@gmail.com

DISTRIBUIDORA SAN SEBASTIÁN

Av. Colón 1033 4830336
Whatsapp 3816352697
Mail sansebastian@gmail.com

E.M.I.

Av. Roca 336 - Casa Central 4526132/33
Ruta 9 km.1287 - Los Vallistos 4264212
Marcos Paz 993-Centro 4253132/33
Av. Aconquija 1331-Y. B. 4316520
Pje Caseros (esq. Lavalle) B. R. S. 4526135

GIACOSA A y E

Marina Alfaro 1215 424-7863
Mail giacosa@tucbbs.com.ar

GIACOSA ALFREDO

Lavalle 1902 4005295
Mail alfredogiacosa@arnet.com.ar

GIACOSA ELIO

Suipacha 482 400-5371
Mail giasosaelio@yahoo.com.ar

GIACOSA Y CIA. S.R.L.

Ruta 301, Km 1541 439-2500
Mail giacosa02@infovia.com.ar

MADERPLAK

Av. Roca 1999 424-6860
Mail ventas@maderplak.com

MEMBRANAZO

Av. Roca 2264 436-3588

REMOTAL S.A. (Central)

Av. Roca 3615 433-1133
Mail info@remetal.com.ar
SUCURSAL 1
Benjamín Aráoz 1164 422-1310
SUCURSAL 2
Av. Ej. del Norte 480 433-4033
SUCURSAL 3
Av. J. B. Justo 1616 430-0070
Mail info@remetal.com.ar

SILVA FAST

Av. Colón 120 4397500
Cel. 381569806
Mail comercial@silvafast.com.ar
Web silvafast.com.ar

SOLUCIONES PROYECTABLES SAS

Av. Ejército del Norte 28 3812099137
Mail info@solucionesproyectables.com

TECNOPOR

San Lorenzo 2041 432-2253

ALAMBRES

CHAPERO

Don Bosco 1675 423-0165

DISTRIBUIDORA FONTANA JyL

Av. Ejército del Norte 987 381-6511274
Whatsapp 381-6484094
Mail leila339@gmail.com

DOMINGO BRAVO

Uruguay 465 422-3682

E.M.I.

Av. Roca 336 - Casa Central 4526132/33
Ruta 9 km.1287 - Los Vallistos 4264212
Marcos Paz 993-Centro 4253132/33
Av. Aconquija 1331-Y. B. 4316520
Pje Caseros (esq. Lavalle) B. R. S. 4526135

FERRETERIA EJÉRCITO

Av. Ejército del Norte 928 3812624482

REMOTAL S.A. (Central)

Av. Roca 3615 433-1133
Mail info@remetal.com.ar
SUCURSAL 1
Benjamín Aráoz 1164 422-1310
SUCURSAL 2
Av. Ej. del Norte 480 433-4033
SUCURSAL 3
Av. J. B. Justo 1616 430-0070
Mail info@remetal.com.ar

SILVA FAST

Av. Colón 120 4397500
Cel. 381569806
Mail comercial@silvafast.com.ar
Web silvafast.com.ar

TUCUMÁN ALAMBRES

Lavalle 2946 451-4980
Mail informes@tucumanalambres.com.ar
Web www.tucumanalambres.com.ar

ALARMAS

ALARTEC

Chacabuco 27 - 1º Piso 421-6216

ALBIERO HNOS. SRL

Catamarca 479 430-5677

CONTROL

24 de Set. y Jujuy 422-9178
Mail jbecker@control-srl.com.ar

CORRALÓN DEL PERO

Av. Ejército del Norte 142 2302012
..... 3816408215

Mail corralondelpero@gmail.com

Web www.corralondelpero.com.ar

MF ELECTRÓNICA

San Isidro de Lules 155944426
Mail mfelectronica@hotmail.com

JACO

Junin 505 2º P 487 1471
..... 381-6418779
Mail jaco@jacovideo.com.ar

CONSTRUYE TU CASA SONADA

¡CONSULTANOS!

0610 381 000 000

CONSTRUCTORA

NUESTROS SERVICIOS

- Construcción y mantenimiento
- Proyectos arquitectónicos
- Estructuras metálicas
- Instalación de aire acondicionado

ALQUILER DE MÁQUINAS Y HERRAMIENTAS

ALFA EMPRESA CONSTRUCTORA S.R.L.

Av. Mate de Luna 3737 435-3610
Mail alfasrl@uolsinetis.com.ar

CRA AUTOELEVADORES

Salas y Valdez 1496 SMT 2341319
..... 381 3157265
Mail carevalo@craautoelevadores.com.ar

COMERCIAL COLON

Av. Colón 107 433-0646
Mail administracion@comercialcolon.com.ar

EL MORAL S.R.L.

Bernabé Aráoz 281 420-2218
Mail estudiofrancisco@arnet.com.ar
..... lour_francisco@hotmail.com

HELGUERA

Muñecas 2657 427-6539

HUINCA RENANCO NORTE S.R.L.

9 de Julio 948 424-5023
Mail ventas@huincasrl.com.ar

INDUSTRIAL BELGRANO

Santa Fe 3008 423-7900

INSTALL INGENIERIA S.R.L.

Matheu 2476 436 0934
Mail installtuc@arnet.com.ar

ING. PEDRO RAMÓN JAMROZ

Av. Colón 171 381-3182281
..... 381-4092158
Mail jamroztuc_svo3@hotmail.com

LEITEN NOA

Av. Adolfo de la Vega 470 423-7038
Mail leitennoa@leiten.com.ar

MAK CONSTRUCCIONES S.R.L.

Av. Soldati 204422-9052

MAROLA

Libertad 462432-1553

SOPORTEC

Pedro León Gallo 735 155616904

Maildardosancre@gmail.com

.....alejandrabo40@gmail.com

TECNOTEC S.R.L.

Av. Ej. del Norte 930/934 381-4230939

.....381-5342746

Mail ggalvan@tecnotec.com.ar

Web www.tecnotec.com.ar

VIALTUC

Av. Ej. del Norte 930 154-888451

Mail info@vialtuc.com.ar

ALUMBRADO PÚBLICO**B.P. S.A**

San Martín 1301422-4427

Córdoba 637452-2343

DIMATER S.A.

Av. Marina Alfaro 1140420-5348

Mailconsultas@dimater.com.ar

.....ventas@dimater.com.ar

INSTALL INGENIERÍA S.R.L.

Matheu 2476436-0934

Mail installtuc@gmail.com

SEPÚLVEDA Y ASOC.

Santiago 1462381 588-9712

.....231-5060

Mailsepulyasoc@sepulyasoc.com.ar

**AMOBILIARIOS DE ALGARROBO****SINTESIS**

Av. Roca 3200436-0837

AMOBILIARIOS PARA BAÑOS**A MEDIDA EQUIPAMIENTO**

Cariola 190 (YB)3815396501

Mailamedidaequipamiento@gmail.com

Web www.amedidaequipamiento.com.ar

Instagram @amedida.eq

BERCOVICH SACIFIA

24 de Setiembre 746421-9178

A. Lucero y C. Alvarez432-1616

Asunción 237433-0434

BRB AMOBILIARIOS

Av. Belgrano 2578 153498800

CARLOS NEME

carlosneme60@gmail.com 381 681-4200

CARLOS RUIZ

Teléfono 381 486-0925

Mail carlosruizcya@gmail.com

CORRALÓN ALEM

Av. Alem 535400-0060

DANIEL INGENIERIA

Las Piedras 884497-7889

Maildanielingenieria@hotmail.com

DF NOA

Av. Colón 1235 381-4449683

.....381-2084225

Mail info@dfnoa.com

Web www.dfnoa-tuc.com

DIPLACK

Teléfono 381 4022995

Maildiplackamoblamiento@gmail.com

E.M.I.

Av. Roca 336 - Casa Central 4526132/33

Ruta 9 km.1287 - Los Vallistos4264212

Marcos Paz 993-Centro 4253132/33

Av. Aconquija 1331-Y. B.4316520

Pje Caseros (esq. Lavalle) B. R. S.4526135

IMAGINARIA

José Colombres 198425-1558

Mail jjpmarchi@msn.com

IPS SANITARIOS

Av. Ejercito del Norte 225451-4377

Mail ipssanitarios@hotmail.com

AMOBILIARIOS DE COCINA**A MEDIDA EQUIPAMIENTO**

Cariola 190 (YB)3815396501

Mailamedidaequipamiento@gmail.com

Web www.amedidaequipamiento.com.ar

Instagram @amedida.eq

ARBORIO HNOS.

C. Alvarez 1371424-4026

Mail arboriohermanos@arnet.com.ar

ARTESAN

Av.Roca 139400-0043

BERCOVICH SACIFIA

24 de Setiembre 746421-9178

A.Lucero y C. Alvarez432-1616

BRB AMOBILIARIOS

Av. Belgrano 2578 153498800

CARLOS NEME

Teléfono 381 681-4200

Mail carlosneme60@gmail.com

C&C AMOBILIAMIENTO

Asunción 548432-0138

San Juan 945497-7830

CORRALÓN ALEM

Av. Alem 535400-0060

DIPLACK

Teléfono 381 4022995

Mail diplackamoblamiento@gmail.com

DANIEL INGENIERIA

Las Piedras 884497-7889

Maildanielingenieria@hotmail.com

DECORAMA

Mendoza 1373422-6501

DF NOA

Av. Colón 1235 381-4449683

.....381-2084225

Mail info@dfnoa.com

Web www.dfnoa-tuc.com

DIAZ MEINERS

Corrientes 2151433-0540

DISTRIBUIDORA ARMONÍA

Maipú 340430-1351

DURAFORT

Pje. Boulogne Sur Mer 3334423-9465

Mailinfo@durafort.com.ar

IPS SANITARIOS

Av. Ejercito del Norte 225451-4377

Mail ipssanitarios@hotmail.com

KATZ

Av. Perón y Thames (Y.B.)484-8735

Mailinfo@katz.com.ar

Webwww.katz.com.ar

MOSAICOS CESCA HNOS. S.R.L.

12 de Octubre 245421-2485

MUNDO HOUSE

Lobo de la Vega 1099 L.6 (Y.B.) 4258208

Mail info@mundohouse.com.ar

PABLO SCROCCHI

Saavedra 589423-7764

PRESISSO

Av. Pte. Perón 1750 Y.B. 1° p.485-9189

Mail tucuman@presisso.com.ar

RENO TUCUMÁN - KÜCHENDESIGN

San Juan 28497-6760

Mail tucumancentro@amoblamiento.com

SINTESIS

Av. Roca 3200436-0837

AMOBILIARIOS PARA EMPRESAS**A MEDIDA EQUIPAMIENTO**

Cariola 190 (YB)3815396501

Mailamedidaequipamiento@gmail.com

Web www.amedidaequipamiento.com.ar

Instagram @amedida.eq

DANIEL INGENIERIA

Las Piedras 884497-7889

Maildanielingenieria@hotmail.com

DANILO G

Santiago 718422-8616

Mail danilog.tuc@hotmail.com.ar

DELAPORTE

Crisóstomo Álvarez 471421-8202

DIAZ MEINERS

Corrientes 2151433-0540

DIPLACK

Teléfono381 4022995

Maildiplackamoblamiento@gmail.com

EKIPA

24 de Set. esq. José Col430-5367

INTERIORES

San Martín 1026400-4467



OTTINO ASCENSORES



Cel.: (0381) 155893566
(0381) 155878289



luisdottino@hotmail.com
gaesser@hotmail.com



9 DE JULIO 355
SAN MIGUEL DE TUCUMÁN

Yerba Buena Design(YB)430-2240
Mailinteriorestuc@live.com
.....interioresyb@live.com.ar

PABLO SCROCCHI
Saavedra 589.....423-7764

REMOAR
Av. Belgrano 1950.....423-0967
San Juan 601421-8048
Shop. Solar del Cerro L. 16 (Y.B).....425-4205

SINTESIS
Av. Roca 3200.....436-0837

ZIMMERMAN MUEBLES
Av. Belgrano 1456.....432-1719

ANDAMIOS METÁLICOS

COMERCIAL COLÓN
Av. Colón 111433-0646
Mailadministracion@comercialcolon.com.ar

E.M.I.
Av. Roca 336 - Casa Central 4526132/33
Ruta 9 km.1287 - Los Vallistos4264212
Marcos Paz 993-Centro..... 4253132/33
Av. Aconquija 1331-Y. B.4316520
Pje Caseros (esq. Lavalle) B. R. S.4526135

RÍO AZUL INGENIERIA SRL
Lavalle 2974.....423-3340
Mailrioazul@rioazul.com.ar
Webwww.rioazul.com.ar

TECNOTEC - ENAS
Av. Ej. del Norte 930.....423-0911
Mailventas@tecnotec.com.ar

ÁRIDOS Y CANTERAS

ÁRIDOS CALERA SRL
Ruta 305, km 11 (La Aguadita).....485-9196
Mailaridoscalerasrl@gmail.com

BRITO CORRALÓN Y FERRETERÍA
Roca esq. Marco Avellaneda
(T. Viejo).....0381 345-4738
Mailcorralonbrito@outlook.com
Mailmuebleriabrito@hotmail.com

CORRALÓN DEL PERO
Av. Ejército del Norte 1422302012
.....3816408215
Mailcorralondelpero@gmail.com
Webwww.corralondelpero.com.ar

DISTRIBUIDORA FONTANA JyL
Av. Ejército del Norte 987381-6511274
Whatsapp381-6484094
Mailleila339@gmail.com

EL ARENAL
Lavalle 1574.....420-5389
Mailalejandro.elarenal@gmail.com

LADRILLERÍA
Ruta 305 - km 7,5 (Las Talitas)437-4141

RIPIERA GUERRERO
Las Cañitas - Nogales156-815804

SEMA - CANTERA Y TRANSPORTE DE ÁRIDOS
Cantera ruta 306 km 25
José Malabia 1683815897154

TRANSPORTE GOMEZ
Av. Pedro Miguel Aráoz 315420-1770

TRANSPORTE NACUSSE
Ruta 306 Km 19155097749 / 431-4263

ASCENSORES

ASCENSORES SANT
San Lorenzo 438422-0075
Mailsant-asc@tucbbs.com.ar

DANIEL INGENIERIA
Las Piedras 884497-7889
Maildanielingenieria@hotmail.com

GUERRERO
Marcos Paz 316.....430-7543
Mailguerrero@jetnet.com.ar

OTTINO ASCENSORES
Dirección9 de Julio 355
Mailgaesser@hotmail.com
Teléfono381-5893566
Mailluisdottino@hotmail.com
Teléfono381-5878289

TECNOLIFT ASCENSORES
Pje. Chazarreta 1902.....154020068
Mailinfo@tecnoliftascensores.com

ASFALTOS

ADICEM
Av. Belgrano 1858.....423-3402
.....381 5502746
Mailventas@adicem.com.ar
Av. Pte. Perón 188 (Y.B.)435-3661
.....381 3874900
Mailyb@adicem.com.ar

MEMBRANAZO
Av. Roca 2264.....436-3588

B

BAÑOS QUÍMICOS - CASILLAS DE SEGURIDAD

COMERCIAL COLON
Av. Colón 107433-0646
Mailadministracion@comercialcolon.com.ar

BLOQUES (FÁBRICAS)

NORVIGUET
24 de Setiembre 675 - PB.....422-0646
Av. Nestor Kirchner 1801420-3315
Mailwww.norviguet.com.ar

TENSOLITE S.A.
Ruta 9 km 1298 (Los Pocitos)437-2215
Mailtensolite@tensolite.com.ar

BOMBAS DE AGUA

ALEM GAS
Dirección Av. Alem 823

BOLLINI
Catamarca 354.....431-0148

DIMOND S.A.
Mendoza 939422-4022

DISTRIBUIDORA SAN SEBASTIÁN
Av. Colón 10334830336
Whatsapp3816352697
Mailsansebastian@gmail.com

E.M.I.
Av. Roca 336 - Casa Central.....452-6132/33
Ruta 9 km.1287 - Los Vallistos426-4212
Marcos Paz 993-Centro.....425-3132/33
Av. Aconquija 1331-Y. B.431-6520
Pje Caseros (esq. Lavalle) B. R. S.452-6135

FERRETERIA DON STEFANO
Av. Ejército del Norte 1029.....3813582612

FERRETERIA EJÉRCITO
Av. Ejército del Norte 9283812624482

FERRETERÍA LA NUEVA ALVEAR
Av. Colón 7203813970822
Mailgonzalezrominaagostina@gmail.com

GMKT
Av. Mitre 172503-5641
Mailinfo@gmkt.com.ar

HUINCA RENANCO NORTE S.R.L.
9 de Julio 948424-5023
Mailventas@huincasrl.com.ar

MAROLA
Libertad 462432-1553

MEDICI & CIA.
San Juan 256421-3269

MERKUSA
12 de Octubre 845423-7474
Mailadministracion@merkusa.com.ar

NARDI SANITARIOS
Av. Belgrano 3788.....4351612
.....3815642137

PINTURERÍA ESPAÑA
Av. J. B. Justo 9563815199593
Webwww.pintureriaespana.com.ar

SILVA FAST

Av. Colón 120 4397500
 Cel. 381569806
 Mail comercial@silvafast.com.ar
 Web silvafast.com.ar

**BULONERÍAS****ALEX DISTRIBUIDORA**

Gral. Paz 1958 423-9201
 Mail distalexdelnoa@yahoo.com.ar

DISTRIBUIDORA SAN SEBASTIÁN

Av. Colón 1033 4830336
 Whatsapp 3816352697
 Mail sansebastian@gmail.com

E.M.I.

Av. Roca 336 - Casa Central 452-6132/33
 Ruta 9 km.1287 - Los Vallistos 426-4212
 Marcos Paz 993-Centro 425-3132/33
 Av. Aconquija 1331-Y. B. 431-6520
 Pje Caseros (esq. Lavalle) B. R. S. 452-6135

FERRETERIA DON STEFANO

Av. Ejército del Norte 1029 3813582612

FERRETERIA EJÉRCITO

Av. Ejército del Norte 928 3812624482

FERRETERÍA LA NUEVA ALVEAR

Av. Colón 720 3813970822
 Mail gonzalezrominaagostina@gmail.com

FERRETERÍA MB

Don Bosco 2360 4553460

FERRETERÍA REY

Av. Roca 2999 381-5417420
 Mail fmrey76@hotmail.com

FERRETERÍA SAN JUAN

San Juan 3501 423-6342
 Mail ferreteriasanjuantuc@gmail.com

HUINCA RENANCO NORTE

9 de Julio 948 424-7687
 Mail ventas@huincasrl.com.ar

ING. PEDRO RAMÓN JAMROZ

Av. Colón 171 381-3182281
 381-4092158
 Mail jamroztuc_svo3@hotmail.com

MERKUSA

12 de Octubre 845 423-7474
 Mail administracion@merkusa.com.ar

PINTURERÍA NORTE RC 2

Av. Ejército del Norte 1509 3815502731
 Mail estermercedesgomes11@gmail.com

REGINATO S.R.L.

Av. Coronel Suárez 349 422-4103

TUCUMAN BULONES SRL

San Martín 1492 422-6903

C**CAL DISTRIBUIDORAS****CIA YESERA DEL NOROESTE**

Marcos Paz 2065 400-4578

CORRALÓN DEL PERO

Av. Ejército del Norte 142 2302012
 3816408215
 Mail corralondelpero@gmail.com
 Web www.corralondelpero.com.ar

DISTRIBUIDORA FONTANA JyL

Av. Ejército del Norte 987 381-6511274
 Whatsapp 381-6484094
 Mail leila339@gmail.com

EXPRESO SAN JOSE S.A.

Alfonsina Storni 97 427-9213

CALDERAS y CALEFACCIÓN**ALEM GAS**

Dirección Av. Alem 823

GMKT

Av. Mitre 172 503-5641
 Mail info@gmkt.com.ar

PABLO GRANADO

Teléfono 156005147
 Mail arqpablogranado@hotmail.com

SEBANA INGENIERÍA

Bolívar 630 420-2949
 Mail sebana@gmail.com

SEPÚLVEDA Y ASOC.

Santiago 1462 381 588-9712
 231-5060
 Mail sepulyasoc@sepulyasoc.com.ar

CÁMARAS FRIGORÍFICAS**OSCAR BASILOTTA E HIJOS**

Bolivia 4781 434-6655
 Mail oscar@basilottahnos.arnetbiz.com

SOPORTEC

Pedro León Gallo 735 155616904
 Mail dardosancre@gmail.com
 Mail alejandrabo40@gmail.com

CAÑOS DOBLADOS**RÍO AZUL INGENIERIA SRL**

Lavalle 2974 423-3340
 Mail rioazul@rioazul.com.ar
 Web www.rioazul.com.ar

TINCANI

Lamadrid 1745 432-1529

CAÑOS Y ACCESORIOS**ALEM GAS**

Dirección Av. Alem 823

CORRALÓN DEL PERO

Av. Ejército del Norte 142 2302012
 3816408215
 Mail corralondelpero@gmail.com
 Web www.corralondelpero.com.ar

EL ABASTO MATERIALES

Av. Alem 535 3814773007
 Mail elabasto_mat@yahoo.com.ar

FERRETERIA DON STEFANO

Av. Ejército del Norte 1029 3813582612

FERRETERÍA LA NUEVA ALVEAR

Av. Colón 720 3813970822
 Mail gonzalezrominaagostina@gmail.com

FERRETERÍA REY

Av. Roca 2999 381-5417420

GARANTÍA DE CALIDAD

MEMBRANAS
ANCAR
 www.membranasancar.com.ar

Membranas Asfálticas Aluminio flexible/ Autoadhesivas/ Líquidas/ Geotextiles**CARLOS RUIZ & CIA.**

TEL : (0381) 4397291

carlosruizcia@hotmail.com - carlosruizcia@gmail.com

REPRESENTANTE EXCLUSIVO PARA LAS PROVINCIAS DE: TUCUMAN, SALTA, JUJUY, CATAMARCA, LA RIOJA Y SANTIAGO DEL ESTERO

Mail fmrry76@hotmail.com

GMKT

Av. Mitre 172 503-5641
Mail info@gmkt.com.ar

NARDI SANITARIOS

Av. Belgrano 3788 4351612
..... 3815642137

PINTURERÍA NORTE RC 2

Av. Ejército del Norte 1509 3815502731
Mail estermecedesgomes11@gmail.com



PUBLICITÁ AQUÍ

381-5874091

LLEGÁ A TU PÚBLICO OBJETIVO | CONTACTATE PARA MÁS INFO

CARPINTERÍA DE ALUMINIO

ABALUM

Av. Siria 1637 427-6592

ALUMINA

San Lorenzo 1790 155014985
Mail aluminaca@gmail.com

ALUMINIO 25 DE MAYO

Don Bosco 2334 433-0213
Mail aluminio25m@arnet.com.ar

ALUMINIO CENTER

Av. Siria 2447 427-5918

ALUNORT SRL

Amador Lucero 253 423-1421
Mail info@alunort.com.ar

ALUSOL

San Miguel 531 433-3868
Mail ventas@alusol.com.ar

CORRALÓN ACONQUIJA

San Lorenzo 1345/71 424-4258
Web ventas@corralonaconquija.com.ar

DANIEL INGENIERIA

Las Piedras 884 497-7889
Mail danielingenieria@hotmail.com

EL BUEN PERFIL

Ruta Prov. 301 Km 17,5 Lules 154404911
Mail cpio.leon@gmail.com
Web www.elbuenperfil.com

E.M.I.

Av. Roca 336 - Casa Central 4526132/33
Ruta 9 km.1287 - Los Vallistos 4264212
Marcos Paz 993-Centro 4253132/33
Av. Aconquija 1331-Y. B. 4316520
Pje Caseros (esq. Lavalle) B. R. S. 4526135

ER ALUMINIO

Av. Marina Alfaro 1070 381-5316907
..... 3863-402339

GONELLA HNOS

San Juan 1643 423-4013
Web gonellahnos@ciudad.com.ar

INSA

Ruta 9, Km 1301 437-0192

Mail insa.aluminio@gmail.com

KRONOS

Bolivia 2958 434-6634
Mail info@kronossrl.com.ar

LUIS MOLINA

Frías Silva 29 423-6222
Mail luismolinaventas@hotmail.com

METALURGICA MALABIA S.H.

Mariano Moreno 1996 429-1999

TUCUMÁN ALUMINIO

Lavaissé 1343 (alt. Alem 1800 489-8006
Mail tucumanaluminio@gmail.com
Web www.tucumanaluminio.com.ar

VIDRIAL

P. Indus., Av. Circ. km 1294 453-6806
Mail vidrial@vidrial.com.ar

VIDRIERÍA DEL CENTRO

Amador Lucero 651 433-3495
Mail vidrieriadelcentro@arnet.com.ar

CARPINTERÍA DE MADERA

A MEDIDA EQUIPAMIENTO

Cariola 190 (YB) 3815396501
Mail amedidaequipamiento@gmail.com
Web www.amedidaequipamiento.com.ar
Instagram @amedida.eq

ARBORIO HNOS.

C. Alvarez 1371 424-4026

ARQ. ALICIA MENA

Av. Alem 1132 436-1134

BRITO CORRALÓN Y FERRETERÍA

Roca esq. Marco Avellaneda
(T. Viejo) 0381 345-4738
Mail corralonbrito@outlook.com
Mail muebleriabrito@hotmail.com

CARPINTERÍA VALDÉZ

Corrientes 339 (T. Viejo) 461-7643
Mail carpinteriavaldezhnos@gmail.com

CIA. EL CÓNDOR

Uruguay 1104 421-8759

CORRALÓN ACONQUIJA

San Lorenzo 1345/71 424-4258
Mail ventas@corralonaconquija.com.ar

DANIEL INGENIERIA

Las Piedras 884 497-7889
Mail danielingenieria@hotmail.com

DF NOA

Av. Colón 1235 381-4449683
..... 381-2084225
Mail info@dfnoa.com
Web www.dfnoa-tuc.com

DIAZ MEINERS

Corrientes 2151 433-0540

E.M.I.

Av. Roca 336 - Casa Central 4526132/33
Ruta 9 km.1287 - Los Vallistos 4264212
Marcos Paz 993-Centro 4253132/33
Av. Aconquija 1331-Y. B. 4316520
Pje. Caseros (esq. Lavalle) B. R. S. 4526135

JACARANDA MADERAS

Lavalle 2135/46 423-9302
Mail jacarandam@uolsinectis.com.ar

KRANSA S.R.L.

Canal Yerba Buena 4400 439-2711
Mail kranasa@arnet.com.ar

LEAL HNOS.

Crisóstomo Alvarez 1930 432-0429

MADERAS NORTE S.R.L.

Av. Roca esq. Chiclana 3764691856
Mail maderasnorte_alem@hotmail.com

NIVEL

Pje. Magallanes 2051-YB 425-2387
..... 381 678-8631
Mail niveltucuman@yahoo.com.ar

O.M.

Paneles Pantografiados 381 681-0438

RA MELAMINAS Y ACCESORIOS

San Martín 2605 3812142651
..... 4238858
Mail ryasrl@yahoo.com.ar

SINTESIS

Av. Roca 3200 436-0837

CARPINTERÍA METÁLICA

CORRALÓN ACONQUIJA

San Lorenzo 1345/71 424-4258
Mail ventas@corralonaconquija.com.ar

DANIEL INGENIERIA

Las Piedras 884 497-7889
Mail danielingenieria@hotmail.com

DELAPORTE

Crisóstomo Álvarez 471 421-8202

EL ABASTO MATERIALES

Av. Alem 535 3814773007
Mail elabasto_mat@yahoo.com.ar

E.M.I.

Av. Roca 336 - Casa Central 4526132/33
Ruta 9 km.1287 - Los Vallistos 4264212
Marcos Paz 993-Centro 4253132/33
Av. Aconquija 1331-Y. B. 4316520
Pje. Caseros (esq. Lavalle) B. R. S. 4526135

FORMOSO EDUARDO

Lavalle 2412 423-2823
Mail eduardo_formoso@yahoo.com.ar

MENA A. EDUARDO

Av. Alem 1136 436-1134

METALÚRGICA MALABIA S.H.

Mariano Moreno 1996 429-1999

CARPINTERÍA PVC - ALUMINIO

CE&A

Federico Rossi al 400 - YB 435-2090

DIAZ MEINERS

Corrientes 2151 433-0540

E&A

Av. Aconquija 255 - YB 381 654-1621



INSUMOS MATERIALES

CONTACTANOS

381-6598625

CARTELERÍA LETREROS

ACEROS DEL NOA

Las Piedras 2895 321400

ELECTRO VIAL

Pío XII 868 420-2929

ROCIBEN

Av. J.B. Justo 1448 422-2159

SALVATORE LETREROS

Thames 662 432-1240

TUCUMÁN CARTELES

Thames 866435-5610
Mailtuccarteles@yahoo.com.ar

VISUAL CARTELERÍA

San Miguel 680423-5669
Mailvisualtuc@arnet.com.ar

CEMENTO DISTRIBUIDORES

CORRALÓN DEL PERO

Av. Ejército del Norte 1422302012
.....3816408215
Mailcorralondelpero@gmail.com
Webwww.corralondelpero.com.ar

DISTRIBUIDORA FONTANA JyL

Av. Ejército del Norte 987381-6511274
Whatsapp381-6484094
Mailleila339@gmail.com

EL ABASTO MATERIALES

Av. Alem 5353814773007
Mailelabasto_mat@yahoo.com.ar

EXPRESO SAN JOSE S.A.

Alfonsina Storni 97427-9213
Mailesjsa@arnet.com.ar

FERRERERIA DON STEFANO

Av. Ejército del Norte 10293813582612

FERRERERÍA LA NUEVA ALVEAR

Av. Colón 7203813970822
Mailgonzalezrominaagostina@gmail.com

PINTURERÍA ESPAÑA

Av. J. B. Justo 9563815199593
Webwww.pintureriaespana.com.ar

SILVA FAST

Av. Colón 1204397500
Cel.381569806
Mailcomercial@silvafast.com.ar
Websilvafast.com.ar



CHAPAS

ACEROS DEL NOA

Las Piedras 2895321400

BERCOVICH SACIFIA

24 de Setiembre 746421-9178
A. Lucero y C. Alvarez432-1616
Asunción 237433-0434

CORRALÓN 24

24 de Septiembre 817452-2532
corralon24tucuman@yahoo.com.ar

CORRALÓN ALEM

Av. Alem 535400-0060

CORRALÓN DEL PERO

Av. Ejército del Norte 1422302012
.....3816408215
Mailcorralondelpero@gmail.com
Webwww.corralondelpero.com.ar

CORRALÓN SALTA

Av. Salta 1650427-3501
Mailcorralonsalta@argentina.com

CORRALÓN SALTA

Av. Roca 2397432-1997

DISTRIBUIDORA FONTANA JyL

Av. Ejército del Norte 987381-6511274
Whatsapp381-6484094
Mailleila339@gmail.com

E.M.I.

Av. Roca 336 - Casa Central4526132/33
Ruta 9 km.1287 - Los Vallistos4264212
Marcos Paz 993-Centro4253132/33
Av. Aconquija 1331-Y. B.4316520
Pje. Caseros (esq. Lavalle) B. R. S.4526135

GENTILE TUCUMAN

Lavalle 2729423-3131
Mailgentiletuc@uolsinectis.com.ar

GIACOSA A y E

Marina Alfaro 1215424-7863
Mailgiacosa@tucbbs.com.ar

GIACOSA ALFREDO

Lavalle 19024005295
Mailalfredogiacosa@arnet.com.ar

GIACOSA ELIO

Suipacha 482400-5371
Mailgiacosaelio@yahoo.com.ar

GIACOSA Y CIA. S.R.L.

Ruta 301, Km 1541439-2500
Mailgiacosa02@infovia.com.ar

HIERRONORT SALTA

Av. Colón 925436-1234

LA ONDA

Av. Colón 577423-5328

REMETAL S.A.

Av. Roca 3615433-1133
Av. Benj. Araoz 1164422-1310
Av. Ej. del Norte 480433-4033
Av. Juan B. Justo 1616430-0070
Mailinfo@remetal.com.ar

SILVA FAST

Av. Colón 1204397500
Cel.381569806
Mailcomercial@silvafast.com.ar
Websilvafast.com.ar

TRESA

Belgrano 20 (El Mtial.-Lules)439-1275

CIELORRASOS

ARQ. ALICIA MENA

Av. Alem 1132436-1134

BERCOVICH SACIFIA

24 de Setiembre 746421-9178
A. Lucero y C. Alvarez432-1616
Asunción 237433-0434

CIELORRASO TUCUMAN

Asunción 633433-0847

CORRALÓN ACONQUIJA

San Lorenzo 1345/71424-4258
Mailventas@corralonaconquija.com.ar

CORRALÓN ALEM

Av. Alem 535400-0060

CORRALÓN DEL PERO

Av. Ejército del Norte 1422302012
.....3816408215
Mailcorralondelpero@gmail.com
Webwww.corralondelpero.com.ar

E.M.I.

Av. Roca 336 - Casa Central4526132/33
Marcos Paz 993-Centro4253132/33
Av. Aconquija 1331-Y. B.4316520

Pje. Caseros (esq. Lavalle) B. R. S.4526135

EL ARENAL

Lavalle 1574420-5389
Mailalejandro.elarenal@gmail.com

MADERAS NORTE S.R.L.

Av. Roca esq. Chiclana3764691856
Mailmaderasnorte_alem@hotmail.com

GBS GREEN BUILDING SOLUTIONS

Av. Aconquija 2579155-504064
Mailpvidal@gbsargentina.com.ar

GIACOSA A y E

Marina Alfaro 1215424-7863
Mailgiacosa@tucbbs.com.ar

GIACOSA ALFREDO

Lavalle 19024005295
Mailalfredogiacosa@arnet.com.ar

GIACOSA ELIO

Suipacha 482400-5371
Mailgiacosaelio@yahoo.com.ar

GIACOSA Y CIA. S.R.L.

Ruta 301, Km 1541439-2500
Mailgiacosa02@infovia.com.ar

INSTALL INGENIERÍA S.R.L.

Matheu 2476436-0934
Mailinstalltuc@gmail.com

JACARANDA MADERAS

Lavalle 2135/46423-9302
Mailjacarandam@uolsinectis.com.ar

SILVA FAST

Av. Colón 1204397500
Cel.381569806
Mailcomercial@silvafast.com.ar
Websilvafast.com.ar

TECNOPOP (FCA.)

San Lorenzo 2041432-2253

COLUMNAS PARA ALUMBRADO

INSTALL INGENIERÍA S.R.L.

Matheu 2476436-0934
Mailinstalltuc@gmail.com

INSTELEC

Italia 2464423-2505

TENSOLITE S.A.

Ruta 9 km 1298 (Los Pocitos)437-2215
Mailtensolite@tensolite.com.ar

CONTROL DE ACCESO

EQUISER

Santa Fé 2037432-2971
Mailventas@equiser.com.ar

JACO

Junin 505 2º P.487 1471
.....381-6418779
Mailjaco@jacovideo.com.ar

CONSTRUCCIÓN EN SECO (CIELORRASOS Y TABIQUES)

ADICEM

Av. Belgrano 1858423-3402
.....381 5502746
Mailventas@adicem.com.ar
Av. Pte. Perón 188 (Y.B.)435-3661
.....381 3874900
Mailyb@adicem.com.ar

BERCOVICH SACIFIA



DEPÓSITOS PLÁSTICOS PARA BAÑOS
SISTEMAS AHORRO AGUA (FLUXER)
GRIFERÍAS C/TEMP - BACHAS LOZA - ACC. BAÑO
DESAGÜES LINEALES - ASIENTOS INOD. - FLEXIBLES - REPUESTOS



CARLOS RUIZ & CIA.

TEL : (0381) 4397291 - CEL : 381 5 791960
 carlosruizcya@hotmail.com - carlosruizcya@gmail.com

REPRESENTANTE EXCLUSIVO PARA LAS PROVINCIAS DE: TUCUMAN, SALTA, JUJUY, CATAMARCA, LA RIOJA Y SANTIAGO DEL ESTERO

Asunción 237433-0434
 24 de Setiembre 746421-9178
 A.Lucero y C. Alvarez.....432-1616

CORRALÓN ACONQUIJA

San Lorenzo 1345/71424-4258
 ventas@corralonaconquijsa.com.ar

CORRALÓN DEL PERO

Av. Ejército del Norte 1422302012
3816408215
 Mail corralondelpero@gmail.com
 Webwww.corralondelpero.com.ar

DISTRIBUIDORA LAMADRID

Av. Ej. del Norte 395433-0635
 Mail distrilam@gmail.com

E.M.I.

Av. Roca 336 - Casa Central4526132/33
 Ruta 9 km.1287 - Los Vallistos4264212
 Marcos Paz 993-Centro.....4253132/33
 Av. Aconquijsa 1331-Y. B.4316520
 Pje. Caseros (esq. Lavalle) B. R. S.....4526135

GIACOSA A y E

Marina Alfaro 1215424-7863
 Mail giacosa@tucbbs.com.ar

GIACOSA ALFREDO

Lavalle 1902.....4005295
 Mail alfredogiacosa@arnet.com.ar

GIACOSA ELIO

Suipacha 482.....400-5371
 Mail giacosaelio@yahoo.com.ar

GIACOSA Y CIA. S.R.L.

Ruta 301, Km 1541439-2500
 Mail giacosa02@infovia.com.ar

JACARANDA MADERAS

Lavalle 2135/46423-9302
 Mail jacarandam@uolsinectis.com.ar

MADERPLAK

Av. Roca 1999424-6860
 Mail ventas@maderplak.com



PINTURES

Av. Pte. Perón 1750 - YB. Loc. 14.....485-6075

PINTURERÍA ESPAÑA

Av. J. B. Justo 9563815199593
 Webwww.pintureriaespana.com.ar

SILVA FAST

Av. Colón 1204397500

Cel381569806
 Mailcomercial@silvafast.com.ar
 Websilvafast.com.ar

TECNOPOR

San Lorenzo 2041432-2253

TRESA

Belgrano 20 (El Mtial.-Lules)439-1275



CONSULTORÍA PROFESIONAL

ALFA EMPRESA CONSTRUCTORA S.R.L.

Av. Mate de Luna 3737435-3610
 Mail alfarsl@uolsinectis.com.ar

CERECO

9 de Julio 485 - 5º A156-543555
 Mail marilamd@cereco.org

DARUICH & ASOC.

12 de Octubre 1060423-9903
 Mail estudiodarulich@hotmail.com

DEA SOLUCIONES ELÉCTRICAS PROFESIONALES

Teléfono381 320 1466
 Mail st2020dea@gmail.com

GABRIELA PACHECO -SEG. E HIG.

Viamonte 730 P.B.155-298791
 Web www.rochacanutocostrucciones.com

ING. CHAVANNE -SEG. E HIG.

Las Piedras 337430-7428
 Mail rchavanne@arnet.com.ar

ING. CHALER, JUAN MANUEL

Muñecas 616 - 5º A422-1287

ROCHA CANUTO MARÍA CECILIA

Teléfono153-007933
 Web www.rochacanutocostrucciones.com

TUCSTEEL

Teléfono155600695
 Web www.tucsteel.com.ar

CONTENEDORES

AC CONTENEDORES

Junín 435430-6161

EL ARENAL

Lavalle 1574.....420-5389
 Mail alejandro.elarenal@gmail.com

EL MORAL S.R.L.

Bernabé Aráoz 281420-2218
 Mail estudiofrancisco@arnet.com.ar
 Mail lour_francisco@hotmail.com

TRANSPORTE GOMEZ

Av. Pedro Miguel Aráoz 315420-1770

TRANSPORTE NACUSSE

Ruta 306 Km 19155097749 / 431-4263



CONTRATISTAS DE OBRAS

ARTE Y DISEÑO S.A.S.

Solano Vera 1370 (local 1) - YB.....3813196076
 Mail lagardedaniel797@gmail.com
 Instagram @arteydiseño.norte

EL NORTEÑO PARQUET

Lavalle 2389423-2001
 Mail javiernaessens@yahoo.com.ar

DIAZ MIGUEL ANGEL

R9 km 1276-C.Alta.....155-845837

MINAHK INSTALACIONES

Mendoza 3569.....423-8764
 Mail minahksrl@arnet.com.ar

R CONSTRUCCIONES

Pje. Grima y Gálvez 823 2º A.....155-849236
 Mail rconstrucciones@gmail.com

ROCHA CANUTO CONSTRUCCIONES

Teléfono155086617 / 155623449

Mail rochacanuto@hotmail.com
Web www.rochacanutoconstrucciones.com

SOLUCIONES PROYECTABLES SAS

Av. Ejército del Norte 28 3812099137
Mail info@solucionesproyectables.com

SOPORTEC

Pedro León Gallo 735 155616904
Mail dardosancre@gmail.com
Mail alejandrabo40@gmail.com

CORRALONES

CORRALÓN 24

24 de Septiembre 817 452-2532
Mail corralon24tucuman@yahoo.com.ar

CORRALÓN ACONQUIJA

San Lorenzo 1345/71 424-4258
Mail ventas@corralonaconquija.com.ar

CORRALÓN ALEM

Av. Alem 535 400-0060

CORRALÓN ALSINA

Alsina y Buenos Aires 424-2466

CORRALÓN BOLIVIA

Chile 150 422-9066

CORRALÓN CIUDADELA

Gral. Paz 2049 423-5635

CORRALÓN DEL PERO

Av. Ejército del Norte 142 2302012
..... 3816408215
Mail corralondelpero@gmail.com
Web www.corralondelpero.com.ar

CORRALÓN EL PROGRESO

S. Martín 148 (Bella Vista) 482-0262

CORRALÓN GÜEMES

Güemes 250 (S. P. Colalao) (03862) 481009

CORRALÓN SAN FRANCISCO

Bolívar 1590 424-2166

CORRALÓN SAN JUAN

San Juan 3552 423-6342

CORRALÓN SAN MIGUEL

Av. Gdor. del Campo 742 428-2037

CORTINAS METÁLICAS

CONTROL

24 de Set. y Jujuy 422-9178
Mail jbeker@control-srl.com.ar

DANIEL INGENIERIA

Las Piedras 884 497-7889
Mail danielingenieria@hotmail.com

DIAZ MEINERS

Corrientes 2151 433-0540

DISTRICORT

San Juan 2181 381480-5979/381679-3400

E.M.I.

Av. Roca 336 - Casa Central 4526132/33
Ruta 9 km.1287 - Los Vallistos 4264212
Marcos Paz 993-Centro 4253132/33
Av. Aconquija 1331-Y. B. 4316520
Pje. Caseros (esq. Lavalle) B. R. S. 4526135

INYSER

Lavalle 2665 432-3232
..... 3815892263
Web www.inyser.com.ar

LA ALDABA

Mendoza 1095 422-9088
Mail aldaba1@datafull.com

SCREEN

España 714 421-6380
Mail arqdsavino@hotmail.com

CORTINAS PERSIANAS

DANIEL INGENIERIA

Las Piedras 884 497-7889
Mail danielingenieria@hotmail.com

DISTRICORT

San Juan 2181 381480-5979/381679-3400

FABICORT

Teléfono 421-7288 / 429-1491
Mail info@fabicort.com.ar

INGAR

Teléfono 153200427
Mail ingar360tuc@gmail.com

SCREEN

España 714 421-6380
Mail arqdsavino@hotmail.com

CORRALÓN ACONQUIJA

San Lorenzo 1345/71 424-4258
Mail ventas@corralonaconquija.com.ar

DANILOG

Santiago 718 422-8616
Mail danilog.tuc@hotmail.com.ar

DISTRIBUIDORA LAMADRID

Av. Ej del Norte 395 433-0635
Mail distrilam@gmail.com

DIPLACK

Teléfono 3814022995
Mail diplackamoblamientos@gmail.com

EKIPA

24 de Set. y J. Colombres 430-5367

EMILIO ROSSI E HIJOS SRL

Santiago del Estero 2412 432-3695
Mail marmoleriarossi@arnetbiz.com.ar

INTERIORES

San Martín 1026 400-4467
Yerba Buena Design (YB) 430-2240
Mail interioresstuc@live.com
Mail interioresyb@live.com.ar

KATZ

Av. Perón y Thames (Y.B.) 484-8735
Mail info@katz.com.ar
Web www.katz.com.ar

PINTURERÍA ESPAÑA

Av. J. B. Justo 956 3815199593
Web www.pintureriaespana.com.ar

RAKÚ

25 de Mayo 435 421-3637

REMOAR

Av. Belgrano 1950 423-0967
San Juan 601 421-8048
Shop. Solar del Cerro L. 16 (YB) 425-4205

SCREEN

España 714 421-6380
Mail arqdsavino@hotmail.com

SILVA FAST

Av. Colón 120 4397500
Cel. 381569806
Mail comercial@silvafast.com.ar
Web silvafast.com.ar

SINTESIS AMOBLAMIENTOS

Av. Roca 3200 436-0837

TIKA

Av. Alem 2579 - Local 1 155501330

TUCUMAN LAJAS

Av. Roca 3195 423-0800
Mail tucumanlajas@hotmail.com
Web www.tucumanlajas.com.ar

DISEÑO E ILUMINACIÓN

ING. OLI ALONSO - LUMINAR

Perú 935 (Y.B.) 431-6227

DEA SOLUCIONES ELÉCTRICAS PROFESIONALES

Teléfono 3813201466
Mail st2020dea@gmail.com

DOS VEINTE SRL

Av. Aconquija 1914 381-2322682
..... 3815954191
Mail administracion@dosveintesrl.com.ar
Web www.dosveintesrl.com.ar

PINTURERÍA ESPAÑA

Av. J. B. Justo 956 3815199593
Web www.pintureriaespana.com.ar

SILVA FAST

Av. Colón 120 4397500
Cel. 381569806
Mail comercial@silvafast.com.ar
Web silvafast.com.ar

Arquitectura & Construcción

PUBLICIDAD AQUÍ

381-5874091

LLEGÁ A TU PÚBLICO OBJETIVO | CONTACTATE PARA MÁS INFO

D

DECORACIÓN Y EQUIPAMIENTO

ACEROS DEL NOA

Las Piedras 2895 433-3605

A MEDIDA EQUIPAMIENTO

Cariola 190 (YB) 3815396501
Mail amedidaequipamiento@gmail.com
Web www.amedidaequipamiento.com.ar
Instagram @amedida.eq

EL NORTEÑO PARQUET

Lavalle 2389 423-2001
Mail javiernaessens@yahoo.com.ar

ARBORIO HNOS.

C. Alvarez 1371 424-4026
Mail arboriohermanos@arnet.com.ar

BOCETO

Muñecas 391 156-459418
Mail bocetoargentina@hotmail.com

E

EMPRESAS CONSTRUCTORAS

CÁMARA ARG. DE LA CONSTRUCCIÓN

San Martín 623430-0660

CÁMARA TUC. DE LA CONSTRUCCIÓN

San Martín 427430-2648
Mail gerencia@ctuc.org.ar

AGORA S.R.L.

Manuel Alberti 735423-0314
Mail agorasrl@arnet.com.ar

ALFA EMPRESA CONSTRUCTORA S.R.L.

Av. Mate de Luna 3737435-3610
Mail alfasrl@uolsinectis.com.ar

ALPRE S.A.

Paso de los Andes 2399.....427-6572
Mail alvareztuc@live.com.ar

AVANT GARDE S.R.L.

San Juan 7874330258
Mail avant_garde@arnet.com.ar

B Y M S.R.L.

9 de Julio 926420-2088
Mail edithpaz@hotmail.com.ar

BATCON S.R.L.

España 1247423-4220
Mail batconsl@arnetbiz.com.ar

BATIA S.R.L.

Maipú 605 PB.....424-7191
Mail carlosruiz@arnet.com.ar

BLASCO S.R.L.

Suipacha 440.....433-0686
Mail jmblasco@arnet.com.ar

CMS

Pje. Benjamín Paz 821155947700
Mail marcelocoromina@gmail.com

COBA

9 de Julio 1740.....429-6973
Mail cvbader@yahoo.com.ar

CODESA S.R.L.

Monteagudo 2554313093
Mail codesasrl@arnetbiz.com.ar

COINCI S.R.L.

Rivadavia 555 1°B4229217
Mail ing.dominguez@coinci.com.ar

COLETTI CONSTRUCCIONES

Monteagudo 852.....421-5805

CONEL S.R.L.

Av. Roca 2575423-2561

CON-FER

Chiclana 55423-5253

CONSTRUCCIÓN Y DISEÑO S.R.L.

Congreso 180 1°Of.10/14.....422-2539
Mail cyd-srl@hotmail.com

CONSTRUCCIONES ELECTRICAS S.A.

Coronel Zelaya 349423-5064
Mail ce-sa@arnetbiz.com.ar

CONSTRUCCIONES PANAMERICANAS SA

Congreso 180 Of 10.....4213115
Mail cpanamsa@hotmail.com

CONSTRUCTORA GAMA S.R.L.

Av. Ej. del Norte 2674434-9282
Mail jgarber@constructoragama.com.ar

CUOZZO HUGO HERMINIO

Pje. Diego de Rojas 6554327937
Mail hugocuozzo@gmail.com

DAKAR S.R.L.

Thames 546432-1484
Mail danielmafud@dakarsrl.com.ar

DANIEL INGENIERIA

Las Piedras 884497-7889
Mail danielingenieria@hotmail.com

DEA SOLUCIONES ELÉCTRICAS PROFESIONALES

Teléfono381 320 1466
Mail st2020dea@gmail.com

ECOS S.A

Ruta 315 km9-Tafí Viejo461-7274
Mail info@ecossa.com.ar

ENRIQUE ARMENGOL

Av. F. de Aguirre 2226.....427-3259
Mail tecnica.armengol@gmail.com

ERG NORANDINA SRL

La Rioja 518.....424-4653
Web www.grupoerg.com

EXCECON S.R.L.

Colombia 1324155548309
Mail excecontuc@gmail.com

FONTDEVILA S.A.

Marcos Paz 623421-5239
Mail fontdevilasa@arnet.com.ar

GECONPE S.R.L.

Don Bosco 1887423-0067
Mail informacion@geconpe.com.ar

GORDILLO CONSTRUC. S.R.L.

Córdoba 31 piso 1°Of.2,3.....430-0763
Mail ecgord@arnetbiz.com.ar

GRUPO DE ARQUITECTOS

Ruta 9-Km1.285-Pacará Pint.....400-7026
Mail mariogrupodearquitectos.com.ar

GUZMÁN Y GUZMÁN

Monteagudo 2314227574
Mail guzmanyguzman@msn.com

HABITAT

Buenos Aires 4404205881
Mail habitatsrl@yahoo.com.ar

HELGUERA S.A.

Francisco de Aguirre 564427-6544

HELPA S.R.L.

Monteagudo 49430-0758

HUGO Y JUAN CARLOS

San Luis 250.....424-4528

ENRICO S.C.

Mail juancarlosenrico@hotmail.com

IBACO

Gral. Paz 576 Piso 11 Of. 1420-7722
Mail administracion@ibacosrl.com

IBÁÑEZ CONSTRUCCIONES

Juan A Carrizo 3364279130
Mail ibanezconstrucciones@arnet.com.ar

ICM S.R.L.

Lavalle 2375.....432-0321
Mail icmsrl@icmsrl.arnetbiz.com.ar

INCA SRL

9 de Julio 2088.....4510981
Mail incamoyano@hotmail.com

INGENIERÍA BIHOTZ

Av. Salta 126 2 B4214148
Web www.ingenieriabihotz.com.ar
Mail ingenieriabihotz@gmail.com

INSTALL INGENIERÍA S.R.L.

Matheu 2476.....436-0934
Mail installtuc@gmail.com

INVIALCO S. A.

Thames 254432-4104
Mail invialco@arnet.com.ar

ITECH S.R.L.

Frias Silva 36 1° piso432-0325
Web www.itechconstructora.com.ar

LEÓN ALPEROVICH GROUP

San Lorenzo 1083422-5393
Web www.leonalperovich.com.ar

MAK CONSTRUCCIONES S.R.L.

Av Soldati 204.....422-9052
Web info@makconstruccionsrl.com.ar

MATEO CONSTRUCTORA S.R.L.

Juramento 94428-7362
Mail mateoconstructora@yahoo.com.ar

MÁXIMO COLETTI

Muñecas 621421-3564
Mail arquitectura@maximocoletti.com
Mail ventas@maximocoletti.com

MEDITERRÁNEO S.A.

Av. Mitre 547433-0349
Mail info@mediterraneosa.com.ar

MYLE ARQUITECTURA & DESARROLLO

Local 16, La Rambla, Y.B.154486426
Mail arqledesma@mylearq.com.ar

NEOCON S.R.L.

Santiago Pb 21432-7272
Mail vsamara@neocon.com.ar

OMODEO S.A.

24 de Setiembre 549421-3384
Mail empresa@omodeo.com.ar

OSCAR JOSÉ BARONETTO

Pje. Benito Linch 4073435-0146



www.flexcuber.com

CARLOS RUIZ & CIA.

TEL : (0381) 4397291 - CEL : 381 5 791960
carlosruizycia@hotmail.com - carlosruizycia@gmail.com

REPRESENTANTE EXCLUSIVO PARA LAS PROVINCIAS DE: TUCUMAN, SALTA, JUJUY, CATAMARCA, LA RIOJA Y SANTIAGO DEL ESTERO

MEMBRANAS EN PASTA

LINEAS OBRA- PROFESIONAL- TITANIUM Y POLIURETANICA
IMPERMEABILIZANTE PARA MUROS - REVOQUE PLASTICO
LATEX EXTERIOR/INTERIOR - PINT/CHAPAS - ENDUIDO SELLADOR

Mail martinbaronetto@hotmail.com

OSYM

24 de Setiembre 1350 1° P.....420-2555
Mail osym.srl@gmail.com

QYG QUEVEDO Y GUZMÁN

Salta 392 Entrepiso431-3966
Mail qq_arquitectos@argentina.com

QUEÑO A.S.A.

Balcarce 833 - Subsuelo427-6572
Mail alonso@quenoa.arnetbiz.com.ar

R CONSTRUCCIONES

Pje. Grimau y Gálvez 823 2° A.....155-849236
Mail rconstrucciones@gmail.com

RÍO AZUL INGENIERIA SRL

Lavalle 2974.....423-3340
Mail rioazul@rioazul.com.ar
Web www.rioazul.com.ar

ROCHA CANUTO CONSTRUCCIONES

Teléfono 155086617 / 155623449
Mail rochacanuto@hotmail.com
Web www.rochacanutoconstrucciones.com

RONDEAU S.R.L.

Santa Fe 447421-9489
Mail rondeausrl@arnet.com.ar

SEBASTIÁN CALLERI

Av. Fco de Aguirre 855427-6396
Mail s_calleri@arnetbiz.com.ar

SEDA

Frías Silva 164.....423-0747

SER

Av. Pte. Kirchner 1530156-460632

SOLUCIONES PROYECTABLES SAS

Av. Ejército del Norte 28.....3812099137
Mail info@solucionesproyectables.com

TECNO CONSTRUCCIONES

Pje. Burmeister 2270.....432-0444
Mail tecnoconstrucciones2270@gmail.com

TECNOTEC S.R.L.

Av. Ej. del Norte 930/934.....381-4230939
.....381-5342746
Mail ggalvan@tecnotec.com.ar
Web www.tecnotec.com.ar

TENSOLITE S.A.

Ruta 9 km 1298 (Los Pocitos)437-2215
Mail tensolite@tensolite.com.ar

TUCSTEEL

Teléfono 155600695
Web www.tucsteel.com.ar

V.H.A. CONSTRUCTORA S.A.

San Lorenzo 496.....431-0152

VILUCO S.A.

Ruta 302, Km 7 BRS451-5510
Mail mjulian@vilucosa.com.ar

WAINER INMOBILIARIA

Lamadrid 791420-3770
Mail inmobiliaria.wainer@gmail.com
Mail wainer@arnetbiz.com.ar

EQUIPAMIENTO FIJO PREMIUM

A MEDIDA EQUIPAMIENTO

Cariola 190 (YB)3815396501
Mail amedidaequipamiento@gmail.com
Web www.amedidaequipamiento.com.ar
Instagram @amedida.eq

ENCOFRADOS DE LOSAS

TECNOTEC - ENAS

Av. Ej. del Norte 930.....423-0911

Mail ventas@tecnotec.com.ar

ENERGÍA SOLAR

DECU 3

Pje. Ignacio Bass 3951435-5248

GMKT

Av. Mitre 172503-5641
Mail info@gmkt.com.ar

INGENIERÍA ENERGÉTICA

Santa Fe 1317437-5496
Mail administracion@adsservicios.com.ar

MAROLA

Libertad 462432-1553

NOALED SRL

Gral. Paz 576, 4° Ofic. 3155610181
Web www.noaledsrl.com

EQUIPO DE TRABAJO

CASA JAIME

Brígido Terán 75421-1339
Mail casajaime@casajaime.com.ar

EQUIPOS PARA LA CONSTRUCCIÓN

CRA AUTOELEVADORES

Salas y Valdez 1496 SMT.....2341319
.....381 3157265
Mail carevalo@craautoelevadores.com.ar

ING. PEDRO RAMÓN JAMROZ

Av. Colón 171381-3182281
.....381-4092158
Mail jamroztuc_svo3@hotmail.com

LEITEN NOA

Av. Adolfo de la Vega 470423-7038
Mail leitennoa@leiten.com.ar

Arquitectura & Construcción
PUBLICITÁ AQUÍ
381-5874091
LLEGÁ A TU PÚBLICO OBJETIVO | CONTACTATE PARA MÁS INFO

EQUIPAMIENTO GASTRONÓMICO

M&A

Lavalle 3109.....432-2238

Mail myarpresentaciones@myacomercial.com.ar

ESTRUCTURAS METÁLICAS

ACEROS DEL NOA

Las Piedras 2895.....4333605

ALFA EMPRESA CONSTRUCTORA S.R.L.

Av. Mate de Luna 3737435-3610
Mail alfasrl@uolsinectis.com.ar

CARLOS GRASSI- TALLER METALÚRGICO

Pje Oncativo 1057155761430
Mail carlosgrassitm@hotmail.com

CMS

Pje. Benjamín Paz 821155947700
Mail marcelocoromina@gmail.com

FORMOSO EDUARDO

Lavalle 2412.....423-2823
Mail eduardo_formoso@yahoo.com.ar

RÍO AZUL INGENIERIA SRL

Lavalle 2974.....423-3340
Mail rioazul@rioazul.com.ar
Web www.rioazul.com.ar

TENSOLITE S.A.

Ruta 9 km 1298437-2215
Mail tensolite@tensolite.com.ar

ESTUDIO DE SUELOS CÁLCULO ESTRUCTURAS

INCIVIL & CONSTRUCCIONES SRL

Ing Valoy3816024477

CINGEO

Mavel Pujanas3814010515

J&R GEOSERVICE

Jorge Rasuk3815397794

ING ABEL JACINTO

Teléfono3815466049

ING. RAFAEL BLANCA Y ASOC.

Chacabuco 516 - PB 420-3112

ING SERGIO CESANO

Teléfono3816410447

ING ALEJANDRO BENITO

Teléfono3814793089

ING EDUARDO ROMERO

Teléfono3815895371

SALFORD
HOTEL & RESORT
ESCAPADA DE FIN DE SEMANA
30% de Descuento en Efectivo/Transfancia

EXCAVACIONES - MOVIMIENTO DE SUELOS

ALFA EMPRESA CONSTRUCTORA S.R.L.
Av. Mate de Luna 3737435-3610
Mailalfasrl@uolsinectis.com.ar

EL MORAL S.R.L.
Bernabé Aráoz 281420-2218
Mailestudiofrancisco@arnet.com.ar
Maillour_francisco@hotmail.com

HELGUERA
Munecas 2657427-6539

ING. PEDRO RAMÓN JAMROZ
Av. Colón 171381-3182281
.....381-4092158
Mailjamroztuc_svo3@hotmail.com

INSTALL INGENIERÍA S.R.L.
Matheu 2476436-0934
Mailinstalltuc@gmail.com

NORVIGUET
24 de Setiembre 675 - PB.....422-0646
Av. Nestor Kirchner 1801420-3315
Webwww.norviguet.com.ar

TRANSPORTE GOMEZ
Av. Pedro Miguel Aráoz 315.....420-1770

F

FERRETERÍAS - FERRETERÍA INDUSTRIAL

ALEX DISTRIBUIDORA
Gral. Paz 1958.....423-9201
Maildistalexdelnoa@yahoo.com.ar

DISTRIBUIDORA SAN SEBASTIÁN
Av. Colón 1033.....4830336
Whatsapp3816352697
Mailsansebastian@gmail.com

EL NORTEÑO PARQUET
Lavalle 2389423-2001
Mailjaviernaessens@yahoo.com.ar

BOLLINI Y CIA.S.R.L.
Catamarca 353431-0148

BRITO CORRALÓN Y FERRETERÍA
Roca esq. Marco Avellaneda
(T. Viejo).....0381 345-4738
Mailcorralonbrito@outlook.com
Mailmuebleriabrito@hotmail.com

CARLINO HNOS. S.A.
Av. Mitre 349433-0311

COMERCIAL COLON
Av. Colon 107433-0646
Mailadministracion@comercialcolon.com.ar

CORRALÓN ALEM
Av. Alem 535400-0060

CORRALÓN ALSINA
Alsina y Buenos Aires424-2466

CORRALÓN DEL PERO
Av. Ejército del Norte 1422302012
.....3816408215
Mailcorralondelpero@gmail.com
Webwww.corralondelpero.com.ar

CORRALÓN SAN MIGUEL
Av. Gob. del Campo 742428-2037

DEPOSITO OLIVIERI
Reconquista 95 (YB).....425-2252

DF NOA
Av. Colón 1235438-0060
Mailinfo@dfnoa.com

DIMOND S.A.
Mendoza 939422-4022

DISTRIBUIDORA BELGRANO
Av. Belgrano 1964432-3131

EL ABASTO MATERIALES
Av. Alem 535.....3814773007
Mailelabasto_mat@yahoo.com.ar



FERREKIT
San Martín 1080421-8365

FERREMARKET
Av. Perón 1750 - Y.B.485-8009

FERRETERIA DON STEFANO
Av. Ejército del Norte 1029.....3813582612

FERRETERIA EJÉRCITO
Av. Ejército del Norte 9283812624482

FERRETERÍA LA NUEVA ALVEAR
Av. Colón 7203813970822
Mailgonzalezrominaagostina@gmail.com

FERRETERIA MARTIN
24 de Setiembre 140422-1240

FERRETERÍA MB
Don Bosco 23604553460

FERRETERIA OLIVIERI
Reconquista 95 (YB).....425-2252

FERRETERÍA SAN JUAN
San Juan 3501423-6342
Mailferreteriasanjuantuc@gmail.com

HUINCA RENANCO NORTE S.R.L.
9 de Julio 948424-5023
Mailventas@huincasrl.com.ar

MADERAS NORTE S.R.L.
Av. Roca esq. Chiclana3764691856
Mailmaderasnorte_alem@hotmail.com

MERKUSA
12 de Octubre 845423-7474
Mailadministracion@merkusa.com.ar

NC SANITARIOS
Lamadrid 333424-8739

PINTURERÍA AEROPUERTO
Av. Gdor. del Campo 12574281492
Av. Benjamín Aráoz 1196.....4303540
Av. Belgrano 2085.....4330307
Mailpintureriaaerpuerto@hotmail.com

PINTURERÍA ESPAÑA
Av. J. B. Justo 9563815199593
Webwww.pintureriaespana.com.ar

PINTURERÍA NORTE RC 2
Av. Ejército del Norte 1509.....3815502731
Mailestermercedesgomes11@gmail.com

RA MELAMINAS Y ACCESORIOS
San Martín 2605.....3812142651
.....4238858
Mailryasrl@yahoo.com.ar

REGINATO S.R.L.
Av. Coronel Suárez 349422-4103

REMÉTAL S.A. (Central)
Av. Roca 3615.....433-1133
Mailinfo@remetal.com.ar
SUCURSAL 1
Benjamín Aráoz 1164.....422-1310
SUCURSAL 2
Av. Ej. del Norte 480.....433-4033
SUCURSAL 3
Av. J. B. Justo 1616.....430-0070
Mailinfo@remetal.com.ar

SILVA FAST
Av. Colón 1204397500
Cel.381569806
Mailcomercial@silvafast.com.ar
Websilvafast.com.ar

TUCUMÁN ALAMBRES
Lavalle 2946.....451-4980
Mailinformes@tucumanalambres.com.ar
Webwww.tucumanalambres.com.ar

TUCUMAN BULONES SRL
San Martín 1492422-6903

FLETES Y MUDANZAS



Diego de Villarreal 757
381-4065308

rentuc123@gmail.com

G

GAS (MATERIALES - INSTALACIONES)

ALEM GAS
Dirección Av. Alem 823

CORRALÓN DEL PERO
Av. Ejército del Norte 1422302012
.....3816408215
Mailcorralondelpero@gmail.com
Webwww.corralondelpero.com.ar

E.M.I.
Av. Roca 336 - Casa Central.....4526132/33
Ruta 9 km.1287 - Los Vallistos4264212
Marcos Paz 993-Centro.....4253132/33
Av. Aconquija 1331-Y. B.4316520
Pje. Caseros (esq. Lavalle) B. R. S.....4526135

FERREMARKET
Av. Pte. Perón 1750 - Y.B.485-8009

FERRETERIA DON STEFANO
Av. Ejército del Norte 1029.....3813582612

GIMÉNEZ
Castro Barros 233.....154-091179
Mailgimenezinstalacionescomplementarias@hotmail.com

GMKT
Av. Mitre 172503-5641
Mailinfo@gmkt.com.ar

GOLDMAN SANITARIOS

Av. J. B. Justo 1045 381-4541190
Mail goldmansanitarios@arnet.com.ar

MINAHK INSTALACIONES

Mendoza 3569 423-8764
Mail minahksrl@arnet.com.ar

MIOTTI GAS

Av. Belgrano 1890 433-1694

MIOTTI SANITARIOS S.R.L.

Suipacha 212 497-6395
Mail hugomiotti@hotmail.com.ar

NARDI SANITARIOS

Av. Belgrano 3788 4351612
..... 3815642137

NORTPLAS PVC

Av. Néstor Kirchner 1839 4207778
..... 381 5805600
Mail nortplas.pvc@hotmail.com

NC

Lamadrid 333 424-8739

**GOMA - ARTÍCULOS****MARCHETTI GOMA**

Cristo Rey 645 (Manantial) 439-2617
Mail info@marchettigoma.com

PLASTICAUCHO

Lavalle 2965 433-0723
Mail plasticaucho@sinectis.com.ar

GRÚAS**CARLOS GRASSI- TALLER METALÚRGICO**

Pje Oncativo 1057 155761430
Mail carlosgrassitm@hotmail.com

RÍO AZUL INGENIERIA SRL

Lavalle 2974 423-3340
Mail rioazul@rioazul.com.ar
Web www.rioazul.com.ar

SERVIGRÚAS

Av. Siria 2141 427-0271
Mail servigruas@servigruas.com.ar

GRUPOS ELECTRÓGENOS**COMERCIAL COLON**

Av. Colón 107 433-0646
Mail administracion@comercialcolon.com.ar

DIMOND S.A.

Mendoza 939 422-4022

DISTRIBUIDORA SAN SEBASTIÁN

Av. Colón 1033 4830336
Whatsapp 3816352697
Mail sansebastian@gmail.com

E.M.I.

Av. Roca 336 - Casa Central 4526132/33
Ruta 9 km.1287 - Los Vallistos 4264212
Marcos Paz 993-Centro 4253132/33
Av. Aconquija 1331-Y. B. 4316520
Pje. Caseros (esq. Lavalle) B. R. S. 4526135

HUINCA RENANCO S.R.L.

9 de Julio 948 424-5023
Mail ventas@huincasrl.com.ar

MAROLA

Libertad 462 432-1553

MERKUSA S.R.L.

12 de Octubre 845 423-7474
Mail administracion@merkusa.com.ar

H**HERRAJES****CORRALÓN ACONQUIJA**

San Lorenzo 1345/71 424-4258
Mail ventas@corralonaconquija.com.ar

CORRALÓN DEL PERO

Av. Ejército del Norte 142 2302012
..... 3816408215
Mail corralondelpero@gmail.com
Web www.corralondelpero.com.ar

DF NOA

Av. Colón 1235 381-4449683
..... 381-2084225
Mail info@dfnoa.com
Web www.dfnoa-tuc.com

E.M.I.

Av. Roca 336 - Casa Central 4526132/33
Ruta 9 km.1287 - Los Vallistos 4264212
Marcos Paz 993-Centro 4253132/33
Av. Aconquija 1331-Y. B. 4316520
Pje. Caseros (esq. Lavalle) B. R. S. 4526135

FERRETERÍA LA NUEVA ALVEAR

Av. Colón 720 3813970822
Mail gonzalezrominaagostina@gmail.com

HERRAJES VANCAR

Av. Belgrano 1525 4236275

JACARANDA MADERAS

Lavalle 2135/46 423-9302
Mail jacarandam@uolsinectis.com.ar

LA ALDABA

Mendoza 1095 422-9088
Mail aldaba1@datafull.com

MADERAS NORTE S.R.L.

Av. Roca esq. Chiclana 3764691856
Mail maderasnorte_alem@hotmail.com

RA MELAMINAS Y ACCESORIOS

San Martín 2605 3812142651
..... 4238858
Mail ryasrl@yahoo.com.ar

SELCON

José Colombres esq. Mza 422-8169

TUCUMAN HERRAJES

José Colombres 68 421-4985

HIERROS Y TUBOS ESTRUCTURALES**ACEROS DEL NOA**

Las Piedras 2895 4333605

AUTINO HIERROS

Pje. Grecia 150 433-0204

CHAPERO

Don Bosco 1678 423-0165

CORRALÓN 24

24 de Septiembre 817 452-2532
Mail corralon24tucuman@yahoo.com.ar

CORRALÓN DEL PERO

Av. Ejército del Norte 142 2302012
..... 3816408215
Mail corralondelpero@gmail.com
Web www.corralondelpero.com.ar

DISTRIBUIDORA FONTANA JyL

Av. Ejército del Norte 987 381-6511274
Whatsapp 381-6484094
Mail leila339@gmail.com

E.M.I.

Av. Roca 336 - Casa Central 4526132/33
Ruta 9 km.1287 - Los Vallistos 4264212
Marcos Paz 993-Centro 4253132/33
Av. Aconquija 1331-Y. B. 4316520
Pje. Caseros (esq. Lavalle) B. R. S. 4526135

GIACOSA A y E

Marina Alfaro 1215 424-7863
Mail giacosa@tucbbs.com.ar

GIACOSA ALFREDO

Lavalle 1902 4005295
Mail alfredogiacosa@arnet.com.ar

GIACOSA ELIO

Suipacha 482 400-5371
Mail giacosaelio@yahoo.com.ar

GIACOSA Y CIA. S.R.L.

Ruta 301, Km 1541 439-2500
Mail giacosa02@infovia.com.ar

HIERRONORT SALTA

Av. Colón 925 436-1234

LA ONDA

Av. Colón 577 423-5328

REMETAL S.A. (Central)

Av. Roca 3615 433-1133
Mail info@remetal.com.ar

SUCURSAL 1

Benjamín Aráoz 1164 422-1310

SUCURSAL 2

Av. Ej. del Norte 480 433-4033

SUCURSAL 3

Av. J. B. Justo 1616 430-0070
Mail info@remetal.com.ar

TRESA

Belgrano 20 (El Mtil.-Lules) 439-1275

HIGIENE Y SEGURIDAD**INGEHA**

Godoy Cruz 1661 381-6418559
Mail ingehsaargentina@gmail.com

HOJALATERÍA**DOMINE EDUARDO**

Pje. Holmberg 2863 434-6960

FORMOSO EDUARDO

Lavalle 2412 423-2823
Mail eduardo_formoso@yahoo.com.ar

HORMIGÓN ELABORADO

HELPA S.R.L.
Monteagudo 49430-0781

HORMECO
Jujuy 4445429-3029

NORVIGUET
24 de Setiembre 675 - PB.....422-0646
Av. Nestor Kirchner 1801420-3315
Web www.norviguet.com.ar

I

ILUMINACIÓN - LED

CORRALÓN DEL PERO
Av. Ejército del Norte 1422302012
.....3816408215
Mail corralondelpero@gmail.com
Web www.corralondelpero.com.ar

DISTRIBUIDORA SAN SEBASTIÁN
Av. Colón 1033.....4830336
Whatsapp3816352697
Mail sansebastian@gmail.com

EL ABASTO MATERIALES
Av. Alem 535.....3814773007
Mail elabasto_mat@yahoo.com.ar

FERRETERÍA LA NUEVA ALVEAR
Av. Colón 7203813970822
Mail gonzalezrominaagostina@gmail.com

NOALED SRL
Gral. Paz 576, 4º Ofic. 3155610181
Web www.noaledsrl.com

VOLTAJE
Av. Solano Vera 598.....381 255-2314
.....381 351-9651
Mail voltajeventas@gmail.com

DEA SOLUCIONES ELÉCTRICAS PROFESIONALE
Teléfono381 320 1466
Mail st2020dea@gmail.com

DOS VEINTE SRL
Av. Aconquija 1914381-2322682
.....3815954191

Mailadministracion@dosveintesrl.com.ar
Web www.dosveintesrl.com.ar

ELECTROLUMEN'S
Av. Ejército del Norte 5873816474014
Mailbenjaminkhrata@gmail.com

PINTURERÍA NORTE RC 2
Av. Ejército del Norte 1509.....3815502731
Mailestermercedesgomes11@gmail.com

TUCUMÁN ELÉCTRICA
Av. Ejército del Norte 9123814638063

IMPERMEABILIZACIONES

ADICEM
Av. Belgrano 1858.....423-3402
.....381 5502746
Mail ventas@adicem.com.ar
Av. Pte. Perón 188 (Y.B.)435-3661
.....381 3874900
Mail yb@adicem.com.ar

AISLAR - CENTRO PROTEX
Av. Adolfo de la Vega 6953815102150
.....381 6293516
Mail ventas1aislamoa@gmail.com

CARLOS RUIZ
carlosruizycia@gmail.com381 4397291

CELULOSA.PRO
Teléfono154408321
.....154768008
Mail celulosaprotucuman@gmail.com

DISTRIBUIDORA FONTANA JyL
Av. Ejército del Norte 987381-6511274
Whatsapp381-6484094
Mail leila339@gmail.com

EL ABASTO MATERIALES
Av. Alem 535.....3814773007
Mail elabasto_mat@yahoo.com.ar

E.M.I.
Av. Roca 336 - Casa Central4526132/33
Ruta 9 km.1287 - Los Vallistos4264212
Marcos Paz 993-Centro4253132/33
Av. Aconquija 1331-Y. B.4316520
Pje. Caseros (esq. Lavalle) B. R. S.4526135

MEMBRANAZO
Av. Roca 2264436-3588

PINTURERÍA ESPAÑA
Av. J. B. Justo 9563815199593

Web www.pintureriaespana.com.ar

PINTURERÍA ROCA
Av. Néstor Kirchner 17483815260657
Mail pintureriaroca@gmail.com

SILVA FAST
Av. Colón 1204397500
Cel.381569806
Mailcomercial@silvafast.com.ar
Web silvafast.com.ar

SOLUCIONES PROYECTABLES SAS
Av. Ejército del Norte 28.....3812099137
Mail info@solucionesproyectables.com



IMPERMEABILIZACIÓN EN CIMENTOS

ADICEM
Av. Belgrano 1858.....423-3402
.....381 5502746
Mail ventas@adicem.com.ar
Av. Pte. Perón 188 (Y.B.)435-3661
.....381 3874900
Mail yb@adicem.com.ar

AISLAR - CENTRO PROTEX
Av. Adolfo de la Vega 6953815102150
.....381 6293516
Mail ventas1aislamoa@gmail.com

CARLOS RUIZ
Teléfono381 4397291
Mail carlosruizycia@gmail.com

PINTURERÍA ROCA
 Av. Néstor Kirchner 17483815260657
 Mail pintureriaroca@gmail.com

INFORMÁTICA - COMPUTACIÓN

ARLAB TECNOLOGÍA INFORMÁTICA
 Mendoza 654 - of. 406430-7715
 Mail info@arlab.com.ar

COMPUMATIC
 Buenos Aires 310422-5896
 Mail compumatic@arnet.com.ar

JACO
 Junin 505 2º P.487 1471
 381-6418779
 Mail jaco@jacovideo.com.ar

INGENIERÍA

TECNOTEC S.R.L.
 Av. Ej. del Norte 930/934 381-4230939
 381-5342746
 Mail ggalvan@tecnotec.com.ar
 Web www.tecnotec.com.ar

INMOBILIARIAS

CÁMARA INMOBILIARIA
 Teléfono 4301226

ACOTTO & ASOCIADOS
 San Lorenzo 201430-5459

ARQ. DANIEL RUIZ
 Buenos Aires 424 - P. baja424-9291

AVANCO SRL
 Av. Salta 565430-5758

BACH PROPIEDADES
 Chacabuco 27 - 1º P - Of. 1497-6767

BAIT PROPIEDADES
 Lamadrid 341420-1321

BASHEM
 Chacabuco 516 P.B.420-3112

BATIA S.R.L.
 Maipu 605430-9099

BERNASCONI PROPIEDADES
 Cno. de Sirga 1452 L. 40439-6715

BIENES RAICES
 San Martín 1081430-9610

CAMEL INMOBILIARIA
 Av. Aconquija 1375 P. A. Of. 2425-1478

CITY PROPIEDADES

Lamadrid 736420-5025

CONSULTORA L. STEINBERG Y ASOC.
 San Martín 631 - 2º C421-5765

COSSIO INMOBILIARIA
 San Martín 666, 2º Piso Of 7422-1166

CRIMI Y ASOC.
 Pje. Enzo Bordabehere 18430-7062

ELGART PROPIEDADES
 San Lorenzo 763421-1182

FB INMOBILIARIA
 Virgen de la Merced 137 156256255
 Mail fgjinmobiliariatucuman@gmail.com

FELER INMOBILIARIA
 San Martín 623 - 6º P431-1377

FORTALEZA INMOBILIARIA
 Las Heras 484424-7585

GIIPSA INMOBILIARIA
 San Martín 631 7º B430-2352

GUSTAVO MAINARDI INM.
 San Martín 575 Of 12422-2582

GUZMÁN Y GUZMÁN
 Monteagudo 231 4227574
 Mail guzmanyguzman@msn.com

ING. PEREZ JAIME
 San Juan 1003421-5842

JUAREZ PEÑALVA INMOBILIARIA
 Rivadavia 610 10 C422-7573

KRASO PROPIEDADES
 Lamadrid 561 - 1º C424-3123

LEADER HOUSE
 San Juan 730431-2120

MACCARINI RAUL ENRIQUE
 Las Piedras 967422-4399

MASTER INMOBILIARIA
 Crisóstomo Álvarez 434421-8880

MENHIRES INMOBILIARIA
 Santa Fé 640422-8539

MERCADO INMOBILIARIO
 Av. Aconquija 1645, Y.B.490-8483

NOS PROPIEDADES INM.
 Av. Aconquija 170 Of. 3 (Altos)485-5986

OSTENGO INMOBILIARIA
 Av. Siria 1006422-9469

SCHILMAN INMOBILIARIA
 Marcos Paz 295422-4488
 Av. Aconquija 1810 (YB)425-0938

SOCOLISKI INMOBILIARIA
 Crisóstomo Álvarez 488422-4301

STAGNETTO INMOBILIARIA
 Crisóstomo Álvarez 376430-1226

TUCUMAN PROPIEDADES
 Crisóstomo Álvarez 1451424-4677

URBAN
 San Martín 910 3º Piso422-7252

WAINER INMOBILIARIA
 Lamadrid 791420-3770
 Mail inmobiliaria.wainer@gmail.com
 Mail wainer@arnetbiz.com.ar

Arquitectura & Construcción

PUBLICITÁ AQUÍ

381-5874091

LLEGÁ A TU PÚBLICO OBJETIVO | CONTACTATE PARA MÁS INFO

INSTALACIONES ELÉCTRICAS

CORRALÓN DEL PERO
 Av. Ejército del Norte 142 2302012
 3816408215
 Mail corralondelpero@gmail.com
 Web www.corralondelpero.com.ar

DEA SOLUCIONES ELÉCTRICAS PROFESIONALES
 Teléfono381 320 1466
 Mail st2020dea@gmail.com

DIGICOM SIST. REDES
 Av. Independencia Nº 1580 4515729
 Mail info@digicom.net.ar

DIMATER S.A.
 Av. Marina Alfaro 1140420-5348
 Mail consultas@dimater.com.ar
 Mail ventas@dimater.com.ar

DOS VEINTE SRL
 Av. Aconquija 1914 381-2322682



TUCUMAN LAJAS

BORDES DE PILETA Y SOLARIUM ATÉRMICO

LA NUEVA TENDENCIA EN BORDES Y PISOS DE PILETAS Y LA TRADICIONAL LÍNEA DE BORDES ATÉRMICOS

LAJAS DE TODO TIPO - REFRACTARIOS - GRANZAS
 PORFIDOS - MOSAICOS - BALDOSONES
 PIEDRA ARTIFICIAL - MURETES DE PIEDRA
 PIEDRAS BLANCAS P/JARDÍN
 ADO-PASTO (caminerías donde no crece pasto)



Av. Roca 3195 - Tel: (0381) 423-0800 - Tucumán - tucumanlajas@hotmail.com - www.tucumanlajas.com.ar

.....3815954191
Mailadministracion@dosveintesrl.com.ar
Webwww.dosveintesrl.com.ar

EL ABASTO MATERIALES

Av. Alem 535.....3814773007
Mailelabasto_mat@yahoo.com.ar

FERRETERIA DON STEFANO

Av. Ejército del Norte 1029.....3813582612

INSTALL INGENIERIA S.R.L.

Matheu 2476436 0934
Mailinstalltuc@arnet.com.ar

ISELEC

Av. Mate de Luna 3669381-5996707
.....381-5772856
Mailgerencia@iselec.net.ar
Instagram@iselec.tuc

MEGA ELECTRICIDAD

Junín 212430-0108
24 de Septiembre 1350424-2300
Mailmegaelectricidad@arnet.com.ar



MF ELECTRÓNICA

San Isidro de Lules.....155944426
Mailmfelectronica@hotmail.com

PeIE - ING. CARLOS GRANDE

Lavalle 868 8° "B".....424-1534
Mailgrandeestudio@arnet.com.ar

SAN VALERO SRL Fca.

William Cross 3305427-4788

SEDA

Frías Silva 164.....423-0747

SEI - PROYECTOS

Av. Alem 643424-0398
Mailinfo@sei-ingenieria.com.ar

SEPÚLVEDA Y ASOC

Santiago 1462381 588-9712
.....231-5060
Mailsepulyasoc@sepulyasoc.com.ar

SER

Av. Pte. Kirchner 1530436-3062

INSTALADORES SANITARIOS

CORRALÓN DEL PERO

Av. Ejército del Norte 1422302012
.....3816408215
Mailcorralondelpero@gmail.com
Webwww.corralondelpero.com.ar

EL ABASTO MATERIALES

Av. Alem 535.....3814773007
Mailelabasto_mat@yahoo.com.ar

GIMÉNEZ

Juan Luis Nougues 50154-091179
Mailgimenezinstalacionescomplementarias@hotmail.com

MINAHK INSTALACIONES

Mendoza 3569.....423-8764
Mailminahksrl@arnet.com.ar

L

LADRILLOS (CORTADAS)

CORRALÓN DEL PERO

Av. Ejército del Norte 1422302012
.....3816408215
Mailcorralondelpero@gmail.com
Webwww.corralondelpero.com.ar

CORRALÓN 24

24 de Septiembre 817452-2532
Mailcorralon24tucuman@yahoo.com.ar

DISTRIBUIDORA FONTANA JyL

Av. Ejército del Norte 987381-6511274

Whatsapp381-6484094
Mailleila339@gmail.com

EL ABASTO MATERIALES

Av. Alem 535.....3814773007
Mailelabasto_mat@yahoo.com.ar

LADRILLERÍA LAS TALITAS

Ruta 305 - km 7,5 (Las Talitas)437-4141

MIC

de Carlos Mansilla381 641-8151

ROBERTO A. VILLAFañE

San Alberto (Alderetes)156815652

SILVA FAST

Av. Colón 1204397500
Cel.381569806
Mailcomercial@silvafast.com.ar
Websilvafast.com.ar

LADRILLOS CERÁMICOS (FÁBRICAS)

CERÁMICA EL PARQUE

Lavalle 4299.....432-0405

CERAMICA MARCOS PAZ

F. Rossi 4ª cdra. (YB)435-2089

CORRALÓN DEL PERO

Av. Ejército del Norte 1422302012
.....3816408215
Mailcorralondelpero@gmail.com
Webwww.corralondelpero.com.ar

COZZI Y COZZI

Saavedra 427423-7371

EL ABASTO MATERIALES

Av. Alem 535.....3814773007
Mailelabasto_mat@yahoo.com.ar

EMILIO ROSSI E HIJOS SRL

Santiago del Estero 2412432-3695
Mailmarmoleriarossi@arnetbiz.com.ar

LADRICER

Lavalle 2627.....433-1020

LAJAS NOROESTE

Av. A. de la Vega 709432-2466

TUCUMAN LAJAS

Av. Roca 3195423-0800
Mailtucumanlajas@hotmail.com
Webwww.tucumanlajas.com.ar



LAJAS

EMILIO ROSSI E HIJOS SRL

Santiago del Estero 2412 381-3032949
Mail marmoleriarossi@gmail.com

LUSTRES Y LAQUEADOS

DF NOA

Av. Colón 1235 381-4449683
..... 381-2084225
Mail info@dfnoa.com
Web www.dfnoa-tuc.com

PINTURERÍA NORTE RC 2

Av. Ejército del Norte 1509 3815502731
Mail estermercedesgomes11@gmail.com

PROPAINT

Mendoza 2746 423-9975
Mail santiagoansar@hotmail.com

M

MADERAS

EL NORTEÑO PARQUET

Lavalle 2389 423-2001
Mail javiernaessens@yahoo.com.ar

ASERRADERO 25 DE MAYO

25 de Mayo 2165 427-6331

CINELLU

Lavalle 1560 230-3664
Web www.cinellu.com.ar

CORRALÓN ACONQUIJA

San Lorenzo 1345/71 424-4258
Mail ventas@corralonaconquijsa.com.ar

CORRALÓN EL PROGRESO

San Martín 148 (Bella Vista) 482-0262

DF NOA

Av. Colón 1235 381-4449683
..... 381-2084225
Mail info@dfnoa.com
Web www.dfnoa-tuc.com

DISTRIBUIDORA BELGRANO

Av. Belgrano 1964 432-3131

DISTRIB.LAMADRID SRL

Ej. del Norte 395 433-0635

EL ARENAL

Lavalle 1574 420-5389
Mail alejandro.elarenal@gmail.com

HIPER MADERAS S.R.L.

Av. Ej. del Norte 640 432-3439

JACARANDA MADERAS

Lavalle 2135/46 423-9302
Mail jacarandam@uolsinectis.com.ar

MACAGNO

Italia 2364 451-8277

MADERAS NORTE S.R.L.

Av. Roca esq. Chiclana 3764691856
Mail maderasnorte_alem@hotmail.com

MADERERA SAN CARLOS

Marcos Paz esq. J. J. Paso 432-5370

MADERNOA

Av. J. B. Justo 1527 428-2087

MADERPLAK

Av. Roca 1999 424-6860
Mail ventas@maderplak.com

TER-NOR

Marcos Paz 1977 423-1207

MÁQUINAS Y EQUIPOS PARA LA CONSTRUCCIÓN

COMERCIAL COLÓN

Av. Colón 107 433-0646
Mail administracion@comercialcolon.com.ar

DISTRIBUIDORA SAN SEBASTIÁN

Av. Colón 1033 4830336
Whatsapp 3816352697
Mail sansebastian@gmail.com

EL MORAL S.R.L.

Bernabé Aráoz 281 420-2218
Mail estudiofrancisco@arnet.com.ar
Mail lour_francisco@hotmail.com

E.M.I.

Av. Roca 336 - Casa Central 4526132/33
Ruta 9 km.1287 - Los Vallistos 4264212
Marcos Paz 993-Centro 4253132/33
Av. Aconquijsa 1331-Y. B. 4316520
Pje. Caseros (esq. Lavalle) B. R. S. 4526135

HUINCA RENANCO NORTE S.R.L.

9 de Julio 948 424-5023
Mail ventas@huincasrl.com.ar

ING. PEDRO RAMÓN JAMROZ

Av. Colón 171 381-3182281
..... 381-4092158
Mail jamroztuc_svo3@hotmail.com

VIALTUC

Av. Ej. del Norte 930 154-888451
Mail info@vialtuc.com.ar



MARMOLERÍAS

BERRAL RAFAEL LUIS

Asunción 210 423-4719

BLANGINO / CESCA

12 de Octubre esq. Mza 421-2485

COZZI Y COZZI

Saavedra 427 381-4028215
Mail contacto@cozzicozzi.com.ar

EMILIO ROSSI E HIJOS SRL

Santiago del Estero 2412 381-3032949

CONSTRUCCIONES

ARQUITECTURA Y CONSTRUCCIÓN DESARROLLISTAS

- Consultas
- Presentación de proyectos
- Control de Obra
- Higiene y Seguridad

+123-456-7890 @ARQUITECTURA WWW.ARQUITECTURA.COM

Mail marmoleriarossi@gmail.com

MARMOLERÍA Y FCA. DE MOSAICOS ITALIA
Mendoza 1445 421-1749
Mail marmoleriailiasrl@hotmail.com

MARMOLERIA GALVEZ
Carlos Pellegrini 1602 381 639-4749
Lavalle 2722 381 415-5846

MARMOLERIA LUJAN
Don Bosco 2474 451-4802

MARMOLERÍA SALAS
Av. Roca 2987 381-4178489
Mail grasalaspaz@hotmail.com

MARMOLERIA SOSA
Av. Eva Perón 357 - Lastenia 426-1539

MARMOLERIA YERBA BUENA
Av. Solano Vera 1174, YB 381 646-8392

MINA NATALIO
Mendoza 1655 423-4589

MOSAICOS CESCA HNOS. S.R.L.
12 de Octubre 245 421-2485

MÁRMOL SINTÉTICO

DURAFORT
Pje. Boulogne Sur Mer 3334 423-9465
Mail info@durafort.com.ar

MATAFUEGOS Y SERVICIOS CONTRA INCENDIOS

AVILA MATAFUEGOS
J. J. Olleros 188 429-1716

DRAGOTUC
Entre Ríos 280 422-2352

GIMÉNEZ
Juan Luis Nougues 50 154-091179
Mail gimenezinstalacionescomplementarias@hotmail.com

LA CASA DEL MATAFUEGO
Las Piedras 979 430-3834

MINAHK & ASOCIADOS SRL
Monteagudo 516 - 1° C 497-8661
Mail minahk.srl@arnet.com.ar

MATAFUEGOS LIBERTAD
Mendoza 2821 423-4409

NOA MATAFUEGOS
Ayacucho 949 424-4096

MATERIALES DE CONSTRUCCIÓN

BERCOVICH SACIFIA
24 de Setiembre 746 421-9178
A. Lucero y C. Alvarez 432-1616
Asunción 237 433-0434

BRITO CORRALÓN Y FERRETERÍA
Roca esq. Marco Avellaneda
(T. Viejo) 0381 345-4738
Mail corralonbrito@outlook.com
Mail muebleriabrito@hotmail.com

BUILDING MATERIALES
Lucas Córdoba 823 433-0483

CARLOS RUIZ
Teléfono 381 4397291
Mail carlosruizcicia@gmail.com

CASTRO SANITARIOS
Alberdi 454 424-2100
Mail castromat@arnet.com.ar

CORRALÓN 24

24 de Septiembre 817 452-2532
Mail corralon24tucuman@yahoo.com.ar

CORRALÓN ACONQUIJA
San Lorenzo 1345/71 424-4258
Mail ventas@corralonaconquija.com.ar

CORRALÓN ALEM
Av. Alem 535 400-0060

CORRALÓN ALSINA
Alsina y Buenos Aires 424-2466

CORRALÓN BOLIVIA
Chile 150 422-9066

CORRALÓN CIUDADELA
Gral. Paz 2049 423-5635

CORRALÓN DEL PERO
Av. Ejército del Norte 142 2302012
..... 3816408215
Mail corralondelpero@gmail.com
Web www.corralondelpero.com.ar

CORRALÓN EL PROGRESO
S. Martín 148 (Bella Vista) 482-0262

CORRALÓN GÜEMES
Güemes 250 (S. P. Colalao) (03862) 481009

CORRALÓN SAN FRANCISCO
Bolívar 1590 424-2166

CORRALÓN SAN JUAN
San Juan 3552 423-6342

CORRALÓN SAN MIGUEL
Av. Gdor. del Campo 742 428-2037

DANIEL INGENIERIA
Las Piedras 884 497-7889
Mail danielingenieria@hotmail.com

DEPOSITO OLIVIERI
Reconquista 95 (YB) 425-2252

DISTRIBUIDORA FONTANA JyL
Av. Ejército del Norte 987 381-6511274
Whatsapp 381-6484094
Mail leila339@gmail.com

EL PORVENIR
Av. Belgrano 3276 423-7369

E.M.I.
Av. Roca 336 - Casa Central 4526132/33
Ruta 9 km.1287 - Los Vallistos 4264212
Marcos Paz 993-Centro 4253132/33
Av. Aconquija 1331-Y. B. 4316520
Pje. Caseros (esq. Lavalle) B. R. S. 4526135

EXPRESO SAN JOSE S.A.
Alfonsina Storni 97 427-9213
Mail esjsa@arnet.com.ar

FERREMARKET
Av. Pte. Perón 1750 - Y.B. 485-8009

FERRETERÍA SAN JUAN
San Juan 3501 423-6342
Mail ferreteriasanjuantuc@gmail.com

FONTANA MATERIALES
Av. Belgrano 1904 423-6628

GMKT
Av. Mitre 172 503-5641
Mail info@gmkt.com.ar

GIACOSA A y E
Marina Alfaro 1215 424-7863
Mail giacosa@tucbbs.com.ar

GIACOSA ALFREDO
Lavalle 1902 4005295
Mail alfredogiacosa@arnet.com.ar

GIACOSA ELIO
Suipacha 482 400-5371
Mail giacosaelio@yahoo.com.ar

GIACOSA Y CIA. S.R.L.
Ruta 301, Km 1541 439-2500
Mail giacosa02@infovia.com.ar

IPS SANITARIOS
Av. Ejército del Norte 225 451-4377
Mail ipssanitarios@hotmail.com

JIMENEZ
Rivadavia 2497 422-2973

LA ALDABA
Camino del Perú 2250 434-4089
Mial aldaba.sanjosegmail.com

LAJAS NOROESTE
Av. Adolfo de la Vega 709 432-2466

LA RURAL
Camino del Perú 1291/3 434-3231

LADRILLERÍA LAS TALITAS
Ruta 305 - km 7,5 (Las Tal) 437-4141

LINARES MATERIALES
Libertad 125 (Lules) 481-1099

MEMBRANAZO
Av. Roca 2264 436-3588

MIOTTI SANITARIOS S.R.L.
Suipacha 212 497-6395
Mail hugomiotti@hotmail.com.ar

PINTURERÍA ESPAÑA
Av. J. B. Justo 956 3815199593
Web www.pintureriaespana.com.ar

ROBERTO A. VILLAFañE
San Alberto (Alderetes) 156815652

ROSSO MATERIALES
Av. Alem 595 420-5000

SAN JAVIER
Av. Aconquija 2349 (Y.B) 425-0993

SAN ROMAN
Jujuy 3500 429-2527

SILVA FAST
Av. Colón 120 4397500
Cel. 381569806
Mail comercial@silvafast.com.ar
Web silvafast.com.ar

TUCUMÁN ALAMBRES
Lavalle 2946 451-4980
Mail informes@tucumanalambres.com.ar
Web www.tucumanalambres.com.ar

VIAMONTE
Viamonte 1885 434-4868

MATERIALES ELÉCTRICOS E ILUMINACIÓN

ALTER
San Martín 1002 421-3572

B.P. S.A.
San Martín 1301 422-4427
Córdoba 637 452-2343
Mail bpsa@bp-sa.com.ar

C.J. ELECTRICIDAD
Córdoba 834 421-0337

CASA MALKIND S.A.
Laprida 250 421-6189

CORRALÓN 24
24 de Septiembre 817 452-2532
Mail corralon24tucuman@yahoo.com.ar

COMERCIAL COLON
Av. Colón 107 433-0646
Mail administracion@comercialcolon.com.ar

CONTACTO
San Martín 1074 421-5612

CORRALÓN ALEM
Av. Alem 535 400-0060

CORRALÓN DEL PERO

Av. Ejército del Norte 142 2302012
 3816408215
 Mail corralondelpero@gmail.com
 Web www.corralondelpero.com.ar

CORRALÓN EL PROGRESO

S. Martín 148 (Bella Vista) 482-0262

DANIEL ILUMINACION

Jujuy 302 422-9992

DIMATER S.A.

Av. Marina Alfaro 1140 420-5348
 Mail consultas@dimater.com.ar
 Mail ventas@dimater.com.ar

DISCAR

Córdoba 429 430-3434
 Mail info@discarsc.com.ar

DISTRIBUIDORA SAN SEBASTIÁN

Av. Colón 1033 4830336
 Whatsapp 3816352697
 Mail sansebastian@gmail.com

DYMA ELECTROCOMERCIAL

Crisóstomo Alvarez 21 421-2903

EL FAROL S.R.L.

24 de Setiembre 629 430-2593

EL KAIREL ILUMINACIÓN

Maipú 350 422-7669

ELECTROLUMEN'S

Av. Ejército del Norte 587 3816474014
 Mail benjaminkhrata@gmail.com

ELECTROSORIA

Jujuy 1083 424-7304
 Mail elizapazsoria@gmail.com

ELECTRO ROCA

Av. Roca 489 424-6038
 Mail electroroca@hotmail.com

FERRETERÍA REY

Av. Roca 2999 381-5417420
 Mail fmrey76@hotmail.com

FERRETERÍA SAN JUAN

San Juan 3501 423-6342
 Mail ferreteriasanjuanuc@gmail.com

SOFI ILUMINACIÓN

Av. Mitre 255 431-0906

LEDEHEZA ILUMINACIÓN

José Colombres 230 497-9301
 Mail info@ledeheza.com.ar
 Web www.ledeheza.com.ar

MADERAS NORTE S.R.L.

Av. Roca esq. Chiclana 3764691856
 Mail maderasnorte_alem@hotmail.com

MAROLA

Libertad 462 432-1553

MEGA ELECTRICIDAD

Junín 212 430-0108
 24 de Septiembre 1350 424-2300
 Mail megaelectricidad@arnet.com.ar

NOALED SRL

Gral. Paz 576, 4º Ofic. 3 155610181
 Web www.noaledsrl.com

PINTURERÍA NORTE RC 2

Av. Ejército del Norte 1509 3815502731
 Mail estermercedesgomes11@gmail.com

POSITRON

C. Alvarez 1833 423-9740

SANTIAGO KOHN

Maipú 471 421-8322

SAN VALERO SRL Fca.

William Cross 3305 427-4788

SEPÚLVEDA Y ASOC

Santiago 1462 381 588-9712
 231-5060

Mail sepulyasoc@sepulyasoc.com.ar

TUCUMÁN ELÉCTRICA

Av. Ejército del Norte 912 3814638063

VOLTAJE

Av. Solano Vera 598 381 255-2314
 381 351-9651
 Mail voltajeventas@gmail.com

MICROCEMENTOS - PISOS INDUSTRIALES

AISLAR - CENTRO PROTEX

Av. Adolfo de la Vega 695 3815102150
 381 6293516
 Mail ventas1aislamoa@gmail.com

ADICEM

Av. Belgrano 1858 423-3402
 381 5502746
 Mail ventas@adicem.com.ar
 Av. Pte. Perón 188 (Y.B.) 435-3661
 381 3874900
 Mail yb@adicem.com.ar

MICROCEMENTO TUCUMAN

Lamadrid 1043 424-7273
 Mail microcementotucuman@gmail.com
 Web www.microcementotucuman.com.ar

PINTURERÍA ESPAÑA

Av. J. B. Justo 956 3815199593
 Web www.pintureriaespana.com.ar

PINTURERÍA ROCA

Av. Néstor Kirchner 1748 3815260657
 Mail pintureriaroca@gmail.com

SILVA FAST

Av. Colón 120 4397500
 Cel. 381569806
 Mail comercial@silvafast.com.ar
 Web silvafast.com.ar

TIKA

Av. Alem 2579 - Local 1 155501330

CONSTRUYE TU CASA SONADA

NUESTROS SERVICIOS

- Construcción y mantenimiento
- Proyectos arquitectónicos
- Estructuras metálicas
- Instalación de aire acondicionado

¡Consultanos!

@sitioincreible
381 000 000

MOSAICOS

BLANGINO / CESCA

12 de Octubre esq. Mza 421-2485

COZZI Y COZZI

Saavedra 427 423-7371

EMILIO ROSSI E HIJOS SRL

Santiago del Estero 2412 432-3695
 Mail marmoleriarossi@arnetbiz.com.ar

MARMOLERÍA Y FCA. DE MOSAICOS ITALIA

Mendoza 1445 421-1749
 Mail marmoleriaitaliasrl@hotmail.com

MARMOLERÍA SALAS

Av. Roca 2987 381-4178489
 Mail grasalaspaz@hotmail.com

PINTURERÍA ESPAÑA

Av. J. B. Justo 956 3815199593
 Web www.pintureriaespana.com.ar

PISONOR

Lavalle 2621 433-1023
 Mail juanfdangelo@yahoo.com.ar

SEGULJA ALBERTO (FAB)

Pje. 1º de Nov. 1475/77 155-945065

SILVA FAST

Av. Colón 120 4397500
 Cel. 381569806
 Mail comercial@silvafast.com.ar
 Web silvafast.com.ar

TUCUMAN LAJAS

Av. Roca 3195 381 423-0800
 Mail tucumanlajas@hotmail.com
 Web www.tucumanlajas.com.ar

MOTORES ELÉCTRICOS

DIMOND S.A.

Mendoza 939 422-4022

HUINCA RENANCO NORTE S.R.L.

9 de Julio 948 424-5023
 Mail ventas@huincasrl.com.ar

MAROLA

Libertad 462 432-1553

MEDICI & CIA.

San Juan 256 421-3269

MERKUSA

12 de Octubre 845 423-7474
 Mail administracion@merkusa.com.ar

P

PARQUETS - PISOS FLOTANTES

DF NOA

Av. Colón 1235 381-4449683
 381-2084225
 Mail info@dfnoa.com
 Web www.dfnoa-tuc.com

EL NORTEÑO PARQUET

Lavalle 2389 423-2001
 Mail javiernaessens@yahoo.com.ar

CINELLU

Lavalle 1560 230-3664
 Web www.cinellu.com.ar

CORRALÓN ACONQUIJA

San Lorenzo 1345 424-4258
 Mail ventas@corralonaconquija.com.ar

DF NOA

Av. Colón 1235 438-0060
 Mail info@dfnoa.com

DIAZ MEINERS

Corrientes 2151433-0540

INDUSPARQUET

Av. Aconquija 285435-3772

JACARANDA MADERAS

Lavalle 2135/46423-9302

Mailjacarandam@uolsinectis.com.ar

MADERPLAK

Av. Roca 1999424-6860

Mailventas@maderplak.com

SINTESIS

Av. Roca 3200436-0837

PEGAMENTOS (FÁBRICAS)

FINTUC

Jujuy 5000429-3378

KLAUKOL

Ruta 305 s/n, Km 10,5- Talitas437-1171

PINTURERÍA ESPAÑA

Av. J. B. Justo 9563815199593

Webwww.pintureriaespana.com.ar

WEBER

Teléfono0800-80093237

Webwww.weber-iggam.com



PERFILES DE ALUMINIO

ACEROS DEL NOA

Las Piedras 2895321400

ALUNORT SRL

Amador Lucero 253423-1421

Mailinfo@alunort.com.ar

ARTE Y DISEÑO S.A.S.

Solano Vera 1370 (local 1) - YB3813196076

Maillagardedaniel797@gmail.com

Instagram@arteydiseño.norte

PINTURERÍA ESPAÑA

Av. J. B. Justo 9563815199593

Webwww.pintureriaespana.com.ar

SILVA FAST

Av. Colón 1204397500

Cel381569806

Mailcomercial@silvafast.com.ar

Websilvafast.com.ar

PILETAS

(SERVICIOS, EQUIPOS Y PRODUCTOS)

AZUL PILETAS

Av. Mitre 235430-6718

CASTRO SANITARIOS

Alberdi 454424-2100

Mailcastromat@arnet.com.ar

DIMOND S.A.

Mendoza 939422-4022

GMKT (CLIMATIZADORES)

Av. Mitre 172503-5641

Mailinfo@gmkt.com.ar

PILETA'S

Av. Aconquija 182435-0100

PILETAS DE PLÁSTICO CON FIBRA DE VIDRIO

ARTE Y DISEÑO EXPORT S.R.L.

Av. Solano Vera 2700425-4880

Mailarteparis@hotmail.com

IPT

R 9 - Km 1307(Los Nog.)492-1193

IPC Pools

Av. Aconquija 23 (Y.B.) Wp:381-6530827

..... / 3298506

Teléfono381-4558145

Mailtucuman@piscinasipc.com

PINTURA DE OBRA

CORRALÓN DEL PERO

Av. Ejército del Norte 1422302012

.....3816408215

Mailcorralondelpero@gmail.com

Webwww.corralondelpero.com.ar

DISTRIBUIDORA FONTANA Jyl

Av. Ejército del Norte 987381-6511274

Whatsapp381-6484094

Mailleila339@gmail.com

DISTRIBUIDORA SAN SEBASTIÁN

Av. Colón 10334830336

Whatsapp3816352697

Mailsansebastian@gmail.com

EL ABASTO MATERIALES

Av. Alem 5353814773007

Mailelabasto_mat@yahoo.com.ar

EMARZAR

Tafi Viejo155666101

Mailemarzar@hotmail.com

FERRETERIA DON STEFANO

Av. Ejército del Norte 10293813582612

L.AP APLICACIÓN DE PINTURAS

Teléfono156583559

Maillap01@yahoo.com

MARTÍN SÁNCHEZ

Santiago del Estero 2528155043558

PINTURERÍA ESPAÑA

Av. J. B. Justo 9563815199593

Webwww.pintureriaespana.com.ar

PINTURERÍA NORTE RC 2

Av. Ejército del Norte 15093815502731

Mailestermercedesgomes11@gmail.com

PINTURERÍA ROCA

Av. Néstor Kirchner 17483815260657

Mailpintureriaroca@gmail.com

SILVA FAST

Av. Colón 1204397500

Cel381569806

Mailcomercial@silvafast.com.ar

Websilvafast.com.ar

PINTURERÍAS

ALEX DISTRIBUIDORA

Gral. Paz 1958423-9201

Maildistalexdelnoa@yahoo.com.ar

CORRALÓN 24

24 de Septiembre 817452-2532

Mailcorralon24tucuman@yahoo.com.ar

CORRALÓN ALEM

Av. Alem 535400-0060

CORRALÓN DEL PERO

Av. Ejército del Norte 1422302012

.....3816408215

Mailcorralondelpero@gmail.com

Webwww.corralondelpero.com.ar

DISTRIBUIDORA SAN SEBASTIÁN

Av. Colón 10334830336

Whatsapp3816352697

Mailsansebastian@gmail.com

EL ABASTO MATERIALES

Av. Alem 5353814773007

Mailelabasto_mat@yahoo.com.ar

EL PORVENIR

Av. Belgrano 3276423-7369

E.M.I.

Av. Roca 336 - Casa Central4526132/33

Ruta 9 km.1287 - Los Vallistos4264212

Marcos Paz 993-Centro4253132/33

Av. Aconquija 1331-Y. B.4316520

Pje. Caseros (esq. Lavalle) B. R. S.4526135

FARBE PINTURERÍA

Av. Ejército del Norte 555451-8157

Mailfarbepintureria@yuhmak.com.ar

FERRETERIA DON STEFANO

Av. Ejército del Norte 10293813582612

FERRETERIA EJÉRCITO

Av. Ejército del Norte 9283812624482

LA ESQUINA

Av. Mons. Díaz 205 (BRS)426-7956

NORCOLOR S.R.L.

Av. Belgrano 1752433-4071

PINTURERÍA AEROPUERTO

Av. Gdor. del Campo 1257428-1492

Av. Benjamín Araoz 11964303540

Av. Belgrano 20854330307

Mailpintureriaaeropuerto@hotmail.com

PINTURERIA MAX

Catamarca 222422-4014

Av. Ej. del Norte 64423-4807

PINTURERÍA ESPAÑA

Av. J. B. Justo 9563815199593

Webwww.pintureriaespana.com.ar

PINTURERÍA NORTE RC 2

Av. Ejército del Norte 15093815502731

Mailestermercedesgomes11@gmail.com

PINTURERÍA ROCA

Av. Néstor Kirchner 17483815260657

Mailpintureriaroca@gmail.com

PINTURERIA SAENZ PEÑA

Av. Saenz Peña 648424-8141

24 de Septiembre 586431-3230

Av. Alem y Lavalle452-5114

PINTURERIA SAN JUAN

San Juan 3513433-1064

Av. Siria 1603427-8585

PINTURES

Av. Pte. Perón 1750 - Y.B. Loc. 14485-6075

PROPAINT

Mendoza 2746423-9975

Mailsantiagoansar@hotmail.com

SILVA FAST

Av. Colón 1204397500

Cel. 381569806
Mailcomercial@silvafast.com.ar
Websilvafast.com.ar

PISOS IMPRESOS DE HORMIGÓN

MARCELA DONADÍO

Teléfono 155039288
Mailjfsolanas@gmail.com

MICROCEMENTO TUCUMAN

Lamadrid 1043424-7273
Mailmicrocementotucuman@gmail.com
Webwww.microcementotucuman.com.ar

MICROHORMIGÓN

Teléfono 155-517051 / 153-524180
Mailtucuman@microhormigon.com.ar

TIKA

Av. Alem 2579 - Local 1 155501330

PISOS DE MADERA

DF NOA

Av. Colón 1235 381-4449683
..... 381-2084225
Mailinfo@dfnoa.com
Webwww.dfnoa-tuc.com

MADERAS NORTE S.R.L.

Av. Roca esq. Chiclana3764691856
Mailmaderasnorte_alem@hotmail.com

PISOS Y REVESTIMIENTOS

BRITO CORRALÓN Y FERRETERÍA

Roca esq. Marco Avellaneda
(T. Viejo)0381 345-4738
Mailcorralonbrito@outlook.com
Mailmuebleriabrito@hotmail.com

EMARZAR

Tafí Viejo 155666101
Mailemarzar@hotmail.com

MARMOLERÍA Y FCA. DE MOSAICOS ITALIA

Mendoza 1445421-1749
Mailmarmoleriaitaliasrl@hotmail.com

PINTURERÍA ESPAÑA

Av. J. B. Justo 9563815199593
Webwww.pintureriaespana.com.ar

SILVA FAST

Av. Colón 120 4397500
Cel. 381569806
Mailcomercial@silvafast.com.ar
Websilvafast.com.ar

TIKA

Av. Alem 2579 - Local 1 155501330

PLÁSTICOS PARA LA CONSTRUCCIÓN

CORRALÓN DEL PERO

Av. Ejército del Norte 142 2302012
.....3816408215
Mailcorralondelpero@gmail.com
Webwww.corralondelpero.com.ar

SOLDPLAST

San Lorenzo 2063423-2401

YUNCO

Av. J. B. Justo 1223428-1103



POLIURETANO INYECTADO

OSCAR BASILOTTA E HIJOS

Bolivia 4781434-7488
Mailoscar@basilottahnos.arnetbiz.com.ar

POLIURETANO EXPANDIDO (SPRAY)

ADICEM

Av. Belgrano 1858423-3402
.....381 5502746
Mailventas@adicem.com.ar
Av. Pte. Perón 188 (Y.B.)435-3661
.....381 3874900
Mailyb@adicem.com.ar

PORTONES AUTOMÁTICOS

ALTAMIRANDA

Marina Alfaro 1502 429-3485
Mailmetalurgicaaltamiranda@hotmail.com

CONTROL

24 de Set. y Jujuy422-9178
Mailjbeker@control-srl.com.ar

DANIEL INGENIERIA

Las Piedras 884497-7889
Maildanielingenieria@hotmail.com

INGAR

ingar360tuc@gmail.com 153200427

INYSER

Lavalle 2665432-3232
.....3815892263
Webwww.inyser.com.ar

MARCHIANO

Paraguay 981156-780252
Maildmarchiano@hotmail.com

MAROLA

Libertad 462432-1553

SCREEN

España 714421-6380
Mailarqdsavino@hotmail.com

PREMOLDEADOS (FÁBRICAS)

CLEMENTE J. TURBAY

Diagonal Juan XXIII (alt. Lavalle 4000) 433-0299

LA ALDABA

Camino del Perú 2250434-4089
Mailaldaba.sanjosegmail.com

NORVIGUET

24 de Setiembre 675 - PB422-0646
Av. Nestor Kirchner 1801420-3315
Webwww.norviguet.com.ar

PREMOL SRL

Av. del Río s/n. Las Talitas4370904
.....381 5008000
Mailpremol_srl@hotmail.com

TENSOLITE S.A.

Ruta 9 km 1298 (Los Pocitos) 437-2215
Mailtensolite@tensolite.com.ar

TUCUMÁN ALAMBRES

Lavalle 2946451-4980
Mailinformes@tucumanalambres.com.ar
Webwww.tucumanalambres.com.ar

PRODUCTOS QUÍMICOS PARA LA CONSTRUCCIÓN

ADICEM

Av. Belgrano 1858423-3402
.....381 5502746
Mailventas@adicem.com.ar
Av. Pte. Perón 188 (Y.B.)435-3661
.....381 3874900
Mailyb@adicem.com.ar

AISLAR - CENTRO PROTEX

Av. Adolfo de la Vega 695 3815102150
.....381 6293516
Mailventas1aislarno@gmail.com

PVC

ALEM GAS

Dirección Av. Alem 823

CORRALÓN DEL PERO

Av. Ejército del Norte 142 2302012
.....3816408215
Mailcorralondelpero@gmail.com
Webwww.corralondelpero.com.ar

DISTRIBUIDORA FONTANA JyL

Av. Ejército del Norte 987 381-6511274
Whatsapp 381-6484094
Mailleila339@gmail.com

FERRETERÍA MB

Don Bosco 23604553460

FERRETERÍA REY

Av. Roca 2999 381-5417420
Mailfmrrey76@hotmail.com

GMKT

Av. Mitre 172503-5641
Mailinfo@gmkt.com.ar

R

REFRACTARIOS

CORRALÓN ALEM

Av. Alem 535400-0060

EL ABASTO MATERIALES

Av. Alem 5353814773007
Mailelabasto_mat@yahoo.com.ar

CONSTRUYE TU CASA SOÑADA

NUESTROS SERVICIOS

- Construcción y mantenimiento
- Proyectos arquitectónicos
- Estructuras metálicas
- Instalación de aire acondicionado

¡Consultanos!

@sitioincreible
381 000 000

LAJAS NOROESTE
Av. A. de la Vega 709432-2466

TUCUMAN LAJAS
Av. Roca 3195 381 423-0800
Mail tucumanlajas@hotmail.com
Web www.tucumanlajas.com.ar

REPARACIÓN DE HERRAMIENTAS ELÉCTRICAS

COMERCIAL COLÓN
Av. Colón 107433-0646
Mail colon@arnetbiz.com.ar

MERKUSA
12 de Octubre 845423-7474
Mail administracion@merkusa.com.ar

REPRESENTACIONES Y DISTRIBUCIONES

DF NOA

Av. Colón 1235 381-4449683
..... 381-2084225
Mail info@dfnoa.com
Web www.dfnoa-tuc.com

REPRESENTACIONES DEL NOROESTE

Teléfono154-580560
Mail carlosruizycia@hotmail.com

REVESTIMIENTOS

CORRALÓN DEL PERO

Av. Ejército del Norte 1422302012
.....3816408215
Mail corralondelpero@gmail.com
Web www.corralondelpero.com.ar

EL ABASTO MATERIALES

Av. Alem 5353814773007
Mail elabasto_mat@yahoo.com.ar

MARMOLERÍA SALAS

Av. Roca 2987 381-4178489
Mail grasalaspaz@hotmail.com

PINTURERÍA ESPAÑA

Av. J. B. Justo 9563815199593
Web www.pintureriaespana.com.ar

PINTURERÍA NORTE RC 2

Av. Ejército del Norte 15093815502731
Mail estermercedesgomes11@gmail.com

SILVA FAST

Av. Colón 1204397500
Cel. 381569806
Mail comercial@silvafast.com.ar
Web silvafast.com.ar

SOLUCIONES PROYECTABLES SAS

Av. Ejército del Norte 283812099137
Mail info@solucionesproyectables.com

REVESTIMIENTOS PLÁSTICOS

ADICEM

Av. Belgrano 1858423-3402
.....381 5502746
Mail ventas@adicem.com.ar
Av. Pte. Perón 188 (Y.B.)435-3661
.....381 3874900
Mail yb@adicem.com.ar

AISLAR - CENTRO PROTEX

Av. Adolfo de la Vega 6953815102150
.....381 6293516
Mail ventas1aislarno@gmail.com

DF NOA

Av. Colón 1235 381-4449683
..... 381-2084225
Mail info@dfnoa.com
Web www.dfnoa-tuc.com

PINTURERÍA ESPAÑA

Av. J. B. Justo 9563815199593
Web www.pintureriaespana.com.ar

PINTURERÍA NORTE RC 2

Av. Ejército del Norte 15093815502731
Mail estermercedesgomes11@gmail.com

SOLUCIONES PROYECTABLES SAS

Av. Ejército del Norte 283812099137
Mail info@solucionesproyectables.com

REVOQUES PROYECTADOS

SOLUCIONES PROYECTABLES SAS

Av. Ejército del Norte 283812099137
Mail info@solucionesproyectables.com

S

SANITARIOS (ARTEFACTOS Y ACCESORIOS)

ALEX DISTRIBUIDORA

Gral. Paz 1958423-9201
Mail distalexdelnoa@yahoo.com.ar

ARTESAN S.R.L.

Av. Roca 139400-0043

BERCOVICH SACIFIA

24 de Setiembre 746421-9178
A. Lucero y C. Alvarez432-1616
Asunción 237433-0434

CARLOS RUIZ

carlosruizycia@gmail.com381 4397291

CASTRO SANITARIOS

Alberdi 454424-2100
Mail castromat@arnet.com.ar

CORRALÓN 24

24 de Septiembre 817 452-2532
Mail corralon24tucuman@yahoo.com.ar

PUBLICITÁ AQUÍ

Sé parte de nuestra Guía de Proveedores y fortalecé la presencia de tu marca en el sector.

POR CONSULTAS: 381-5874091

LLEGÁ A TU PÚBLICO OBJETIVO | CONTACTATE PARA MÁS INFO

CORRALÓN ALEM Av. Alem 535400-0060
CORRALÓN DEL PERO Av. Ejército del Norte 142 23020123816408215 Mail corralondelpero@gmail.com Webwww.corralondelpero.com.ar
CORRALÓN EL PROGRESO S. Martín 148 (B. Vista)482-0262
CORRALÓN GÜEMES Güemes 250 (S. P. Colalao) 481-009
DETTA COLLI Perú Sud 447 (Tafi Viejo)461-7376
DURAFORT Pje. Boulogne Sur Mer 3334423-9465 Mailinfo@durafort.com.ar
EL FONTANERO Av. Alem 73424-6364
EL PORVENIR Av. Belgrano 3276.....423-7369
E.M.I. Av. Roca 336 - Casa Central 4526132/33 Ruta 9 km.1287 - Los Vallistos 4264212 Marcos Paz 993-Centro..... 4253132/33 Av. Aconquija 1331-Y. B.4316520 Pje. Caseros (esq. Lavalle) B. R. S.....4526135
FERREMARKET Av. Pte. Perón 1750 - Y.B.485-8009
FERRETERÍA MB Don Bosco 2360.....4553460
FERRETERÍA REY Av. Roca 2999 381-5417420 Mail fmrey76@hotmail.com
FERRETERÍA SAN JUAN San Juan 3501423-6342 Mail ferreteriasanjuanuc@gmail.com
GMKT Av. Mitre 172503-5641 Mailinfo@gmkt.com.ar
GENTILE TUCUMAN Lavalle 2729423-3131 Mail gentiletuc@uolsinectis.com.ar
GOLDMAN SANITARIOS Av. J. B. Justo 1045 381-4541190 Mailgoldmansanitarios@gmail.com
HOKA (DE FELIPE CARCARA)

Arquitectura & Construcción

PUBLICITÁ AQUÍ

381-5874091

LLEGÁ A TU PÚBLICO OBJETIVO | CONTACTATE PARA MÁS INFO

Italia 873422-3126
IPS SANITARIOS Av. Ejército del Norte 225451-4377 Mail ipssanitarios@hotmail.com
KATZ Av. Perón y Thames (Y.B.)484-8735 Mailinfo@katz.com.ar Webwww.katz.com.ar
MIOTTI GAS Av. Belgrano 1890433-1694
MIOTTI SANITARIOS S.R.L. Suipacha 212497-6395 Mailhugomiotti@hotmail.com.ar
NARDI SANITARIOS Av. Belgrano 3788..... 43516123815642137
NORTPLAS PVC Av. Néstor Kirchner 1639 4207778381 5805600 Mailnortplas.pvc@hotmail.com
NC SANITARIOS Lamadrid 333424-8739
PLASTICO'S Av. Roca 2263433-1666 Mailplasticoszarife@arnet.com.ar
P.V.C. TUCUMAN Av. Belgrano 1535423-7786
TORRES SANITARIOS Av. F. de Aguirre 1855.....427-5410
ZERAMIKO 24 de Setiembre 727422-9046 Sáenz Peña y Lavalle424-2600



SEGURIDAD INDUSTRIAL	
C.B.N. SERV. ELECTRICOS Av. Belgrano 1681423-8769 Mail electric.cb.n@hotmail.com	
COMERCIAL COLÓN Av. Colón 107433-0646 Mail colon@arnet.com.ar	
HUINCA RENANCO NORTE S.R.L. 9 de Julio 948424-5023 Mailventas@huincasrl.com.ar	
MERKUSA 12 de Octubre 845423-7474 Mailadministracion@merkusa.com.ar	
YUHMAK José Colombes 168452-3233 Mailyuh3mrep@arnet.com.ar	

SISTEMAS DE BOMBEO	
GMKT Av. Mitre 172503-5641 Mailinfo@gmkt.com.ar	
MAROLA Libertad 462432-1553	

SISTEMAS DE VOZ Y DATOS

SISTELCO Buenos Aires 362 431-1151
--

TANQUES AUSTRALIANOS

FORMOSO EDUARDO Lavalle 2412..... 423-2823 Mail eduardo_formoso@yahoo.com.ar
GENTILE TUCUMAN Lavalle 2729.....423-3131 Mail gentiletuc@uolsinectis.com.ar
RÍO AZUL INGENIERIA SRL Lavalle 2974.....423-3340 Mail rioazul@rioazul.com.ar Webwww.rioazul.com.ar
TENSOLITE S.A. Ruta 9 km 1298 (Pocitos)437-2215 Mail tensolite@tensolite.com.ar

TANQUES PARA AGUA

CONMIX Lavalle 3228433-2797
CORRALÓN DEL PERO Av. Ejército del Norte 142 23020123816408215 Mail corralondelpero@gmail.com Webwww.corralondelpero.com.ar
EL ABASTO MATERIALES Av. Alem 535.....3814773007 Mailelabasto_mat@yahoo.com.ar
FERRETERÍA LA NUEVA ALVEAR Av. Colón 7203813970822 Mailgonzalezrominaagostina@gmail.com
IPS SANITARIOS Av. Ejército del Norte 225451-4377 Mail ipssanitarios@hotmail.com
NARDI SANITARIOS Av. Belgrano 3788..... 43516123815642137
OBRAPLUS Lavalle 3417432-1635

TECHOS - TINGLADOS - ESTRUCTURAS METÁLICAS

ACEROS DEL NOA Las Piedras 2895.....433-3605
FORMOSO EDUARDO Lavalle 2412..... 423-2823 Mail eduardo_formoso@yahoo.com.ar
GRUPO DE ARQUITECTOS Ruta 9-Km1.285-Pacará Pint.400-7026 Mailmariogrupodearquitectos.com.ar
INSTALL INGENIERIA S.R.L. Matheu 2476 436 0934 Mail installtuc@arnet.com.ar
METALURGICA FATUM Santiago 2675423-6555

METALÚRGICA MALABIA
Mariano Moreno 1996429-1999

RÍO AZUL INGENIERIA SRL
Lavalle 2974423-3340
Mail rioazul@rioazul.com.ar
Web www.rioazul.com.ar

SOLER CIMAG
Asunción 844433-0766
Mail carlintucu@hotmail.com.ar

TALME S.A.
Martín Berho 281428-3256
Mail talmesa@uolsinectis.com.ar

TUCUMÁN TECHOS
Jujuy 946420-2100
Mail tucumantechos@gmail.com

TECNOLOGÍA VIAL - MECÁNICA DE SUELOS

ING. JUAN M. CHALER
Teléfono422-1287

TEJAS (FÁBRICAS)

CERAMICA MARCOS PAZ
Fco. Rossi 4ta cdra. (YB)435-2089

TENSOLITE S.A.
Ruta 9 km 1298 (Pocitos)437-2215
Mail tensolite@tensolite.com.ar

TELEFONÍA - VIDEOPORTEROS

ALBIERO HNOS. SRL
Catamarca 479430-5677
Mail albierohnos@arnet.com.ar

C.B.N. SERV. ELECTRICOS
Av. Belgrano 1681423-8769
Mail electric.cb.n@hotmail.com

CONTROL
24 de Set. y Jujuy422-9178
Mail jbeker@control-srl.com.ar

CONSTRUKAB
Bolivia 2958434-6634
Mail emolina@ckab.com.ar

DISCAR
Córdoba 429430-3434
Mail info@discarsc.com.ar

JACO
Junin 505 2º P.487 1471
..... 381-6418779
Mail jaco@jacovideo.com.ar

MF ELECTRÓNICA
San Isidro de Lules155944426
Mail mfelectronica@hotmail.com

MEGA ELECTRICIDAD
Junín 212430-0108
24 de Septiembre 1350424-2300
Mail megaelectricidad@arnet.com.ar

S.K. TELEFONÍA
Mendoza 1332421-5560
Mail sktelefonía@hotmail.com

INTERFON
Corrientes 826430-0786

TOLDOS

CORRALÓN ACONQUIJA

San Lorenzo 1345/71424-4258
Mail ventas@corralonaconquijsa.com.ar

SCREEN
España 714421-6380
Mail arqdsavino@hotmail.com

TRATAMIENTOS ANTICORROSIVOS

ADICEM
Av. Belgrano 1858423-3402
.....381 5502746
Mail ventas@adicem.com.ar
Av. Pte. Perón 188 (Y.B.)435-3661
.....381 3874900
Mail yb@adicem.com.ar

DISTRIBUIDORA SAN SEBASTIÁN
Av. Colón 10334830336
Whatsapp3816352697
Mail sansebastian@gmail.com

TRATAMIENTO DE EFLUENTES CLOACALES

ING. MARIO LIPOVETZKY
l.a@arnet.com.ar(03541) 428-344

V

VENTILACIÓN INDUSTRIAL

E.M.I.
Av. Roca 336 - Casa Central4526132/33
Ruta 9 km.1287 - Los Vallistos4264212
Marcos Paz 993-Centro4253132/33
Av. Aconquijsa 1331-Y. B.4316520
Pje. Caseros (esq. Lavalle) B. R. S.4526135

MAROLA
Libertad 462432-1553

MERKUSA
12 de Octubre 845423-7474
Mail administracion@merkusa.com.ar

VIDRIERÍAS

ALEM VIDRIOS
Av. Alem esq. Gral Paz452-5560

ALLENDE VIDRIOS
Don Bosco 2390381-6492480

ALUGLASS
Maipú 1167471-1495
Mail vi.ar.tec@hotmail.com

GONELLA HNOS.
San Juan 1643423-4013
Mail gonellahnos@ciudad.com.ar

J.A.MORAN VIDRIOS
Av. Colon 181423-4528

MOLINA VIDRIOS
Rivadavia 1102422-0111

LUIS MOLINA
Frías Silva 29423-6222
Mail luismolinaventas@hotmail.com

MORAN REVESTIMIENTOS
Av. Mitre 217422-2692

RODRÍGUEZ VIDRIOS
Av. Ej. del Norte 733433-1443

TUCUMAN VIDRIOS SRL
Av. Siria 1617427-1450
Mail tucumanvidrios@tucumanvidrios.com.ar

VIDRIAL
P.Indus, Av. Circunv. km 1294453-6806
Mail vidrial@vidrial.com.ar

VIDRIERÍA DEL CENTRO
Amador Lucero 651433-3495
Mail vidrieriadelcentro@arnet.com.ar

VIDRIOS Y ABERTURAS ROCA
Av. Roca 43420-3379

VITRIU
España 1234432-4996

VITROFUSIÓN

KRYSTALLOS
Sarmiento 1895 (YB)425-519

VIVEROS

EL CRISTO
Av. Aconquijsa 400435-3598

ISA GARDEN
Av. Camino del Perú 6022579162

VIVERO DEL JARDIN
Fco. de Aguirre 2005427-5022

VIVERO LA JAPONESITA
Av. Alf. Guzmán 555435-2146

VIVERO SANTA FE
Santa Fe 41431-2902

Y

YESERÍAS

CIA. YESERA DEL NOROESTE
Marcos Paz 2065400-4578

CIELORRASO TUCUMAN
Asunción 633433-0847

DISTRIBUIDORA FONTANA JyL
Av. Ejército del Norte 987381-6511274
Whatsapp381-6484094
Mail leila339@gmail.com

Z

ZINGUERÍA

DOMINE EDUARDO
Pje. Holmberg 2863434-6960

FERRERERIA EJÉRCITO
Av. Ejército del Norte 9283812624482



GUÍA DE PROVEEDORES DE TUCUMÁN II

CARACTERÍSTICA TELEFÓNICA: 03863 (FAMAILLÁ Y MONTEROS)
03865 (AGUILARES, CONCEPCIÓN Y ALBERDI)
03867 (TAFÍ DEL VALLE)

A

ABERTURAS

ALVAREZ ALUMINIO

Sarmiento 63(Concepción)425-751
Web www.alvarezaluminios.com.ar

CONCEPCIÓN ABERTURAS

España 1036 (Concep.)422-802

E.M.I.

Sarmiento 603 (Concep.)426-626

METAL DECOR

Juangorena 1860(Concep.)427-192

REQUENA MADERAS

Sarmiento 546 (Concep.)422-710

AMOBLIAMIENTOS PARA COCINA

ARCON

San Martín 1058 (Concep.)422-537

METAL DECOR

Juangorena 1860(Concep.)427-192

E

EMPRESAS CONSTRUCTORAS

C.V.C. CONSTRUCTORA

(Villa Quinteros - Concep.)495-030

ECOS S.A.

José Haimés 1220(Concep.)425-969
Mailinfo@ecossa.com.ar

ECSA

Sarmiento 546 (Concep.)427-199

F

FERRETERÍAS

QUIROS FERRETERÍA

Av. Miguel Critto 355 (T. Valle)421-011
Av. Miguel Critto 1400 (T. Valle)
Av. Los Menhires y El Sauce(El Mollar)
Mail info@quirosferreteria.com

G

GRUPOS ELECTRÓGENOS

NAMUR S.A.

San Martín 942 (Concep.)421-603

H

HERRAJES

CONCEPCIÓN HERRAJES

Sarmiento 41 (Concep.)422-499

I

INMOBILIARIAS

CARDOSELLI INMOBILIARIA

San Martín 1534 (Concep.)421-741

BULOS HECTOR RICARDO

9 de Julio 97 (Monteros.)426-436

KAPPA INMOBILIARIA

Rivadavia 83(Concep.)423-263

MINNITI DOMINGO

España 1355 (Concep.)424-751

RUBEN O. ALDERETE

Avellaneda 175 (Concep.)154-18391

M

MADERAS

ARROYO (CARPINTERÍA)

Alvear 676 (Alberdi)471-723

LOS SANTIAGUEÑOS

(Tafí del Valle- El Mollar)491-136
Mailjaviercellucci@hotmail.com

RE-SER

Sarmiento 169 (Concep.)421-330

REQUENA MADERAS

Sarmiento 546 (Concepción)

SUR MADERAS

Shipton 1722 (Concep.)423-898

MATERIALES DE CONSTRUCCIÓN

ARCON

San Martín 1058 (Concep.)424-955

DISTRIBUIDORA TAFÍ

(Tafí del Valle)421-419

EL PROGRESO

Lavalle y Congreso (Famaillá)461-327

E.M.I.

Sarmiento 603 (Concep.)426-626

JOSEFA M. DE RODRIGUEZ

España y Bs As (Concep.)421-045

LINARES

Libertad 125 (Lules)481-1099

MUEDRA MATERIALES

24 de Set. y Roca (Concep.)421-718

OLEA HNOS.

Congreso 193 (Monteros)426-633

ROSSO MATERIALES

25 de Mayo 69 (Monteros)426-583

MATERIALES ELÉCTRICOS - ILUMINACIÓN

ABC ILUMINACIÓN

25 de Mayo 232 (Mont.)420-158

INSTELEC

25 DE Mayo 294 (Concep)424-935
Mailinstelec_il@yahoo.com.ar

ITUARTE ELECTRICIDAD

San Martín 721 (Concep)422-946

QUIROS FERRETERÍA

Av. Miguel Critto 355 (T. Valle)421-011



C

CARTELERÍA

GRAFOS

San Martín 2401 (Concep.)422-988

CHAPAS

OLEA HNOS.

Congreso 193 (Monteros)42-6633

Av. Miguel Critto 1400 (T. Valle).....
 Av Los Menhires y El Sauce(El Mollar).....
 Mailinfo@quirosferreteria.com



P
PINTURERÍAS

BULONERÍA CONCEPCIÓN
 España 687 (Concep.).....426-786

E.M.I.
 Sarmiento 603 (Concep.)426-626

LA PINTURERÍA
 Italia 1451(Concep.).....426-787
 Lídoro Quinteros 159 (Alberdi)471-758

PINTURERÍA ITALIA
 Italia 1465 (Concepción).....422-671

PINTURERÍA FARBE
 Dirección España 1700 (Concepción)

Mail farbepintureria@yuhmak.com.ar

QUIROS FERRETERÍA
 Av. Miguel Critto 355 (T. Valle)421-011
 Av. Miguel Critto 1400 (T. Valle).....
 Av Los Menhires y El Sauce(El Mollar).....
 Mail info@quirosferreteria.com

PISOS Y REVESTIMIENTOS

E.M.I.
 Sarmiento 603 (Concep.)426-626

LUMA PROYECTOS
 San Martín 2832(Concep.).....425-648
 Mail info@lumaproyectos.com.ar

Q
QUÍMICOS PARA LA CONSTRUCCIÓN

LUMA PROYECTOS
 San Martín 2832(Concep.).....425-648
 Mail info@lumaproyectos.com.ar

S
SANITARIOS (ARTEFACTOS Y ACCESORIOS)

ARCON
 San Martín 1058 (Concep.).....422-537

JOSEFA M. DE RODRIGUEZ
 España y Bs As (Concep.)421-045

V
VIDRIOS Y ESPEJOS

CRISTAL VIDRIOS
 Güemes 256 (Concep.).....425-267

RUSSO VIDRIOS
 San Martín 2278 (Concep.).....421-733
 Mail russovidrios@hotmail.com

VIDRIERIA RUSSO
 San Martín 62 (Monteros).....427-635
 Mailhumbertojoserusso@yahoo.es



SÉ PARTE DE NUESTRA **GUÍA DE PROVEEDORES INTERACTIVA**

COMUNICATE CON NOSOTROS



GUÍA DE PROVEEDORES DE SANTIAGO DEL ESTERO

CARACTERÍSTICA TELEFÓNICA: 0385

A

ABERTURAS

ABERTURAS

Av. Belgrano (s) 4071431-6290
Mailjorgearesta@arnetbiz.com.ar

ALUM CONS S.R.L.

Congreso 651421-9613

ALVAREZ RAMON CARPINTERIA DE OBRA

Viamonte 85 156096300

CASA LIVA SRL

Lavalle 66 (La Banda).....427-0035

CONSTRUIR S.A.

Av. Libertad 2797.....439-0326

CORRALÓN ACONQUIJA

Libertad 2644.....439-2451

CORRALÓN SAN JORGE

A. del Valle 1074(L. B.)427-2894

DISEÑO & CONSTRUCCIÓN

La Plata esq. Libertad421-3911

E.M.I

Libertad 2716.....439-2848

MERCOMAT

Av. Belgrano (N) 1179.....437- 0440

PALOTTO AMELIO

P. L. Gallo 570422-5869

SANTIAGO ABERTURAS

Av. Belgrano 1465.....421-5064

SUINCO

Parq. Ind.s/n (La Banda).....437-0069

TARTEC

Av. Ob. de Victoria S/N(La Banda) 385-4338427
Mail tartecsr@gmail.com

TOBA

Av. Aguirre (S) 2906.....431-7929
Av. Rivadavia 148 (O).....422-3532
España 564 (La Banda).....427-2937

ADITIVOS

MISHIMA SRL

Av. Alsina (O) 1468422-1550

AIRE ACONDICIONADO

BAJO CERO

Viamonte 224.....422-6538

BERRA REPARACIONES

Av. Alsina (O) 718.....421-8136

ELECTROCLIMA

Antenor Álvarez 326.....434-4528

FRIO CONFORT

Av. Belgrano (N) 1745.....434-3667

Mail edmundogorosito@hotmail.com

LINEA BLANCA

Av. Hipolito Irigoyen 872421-3494
Maillineablancasrl@lineablancasrl.com.ar

REFRIGERACIÓN DIAZ

Libertad 2228.....439-3999

REFRIGERACIÓN NORTE

Alvarado 302422-5196

REFRIGERACIÓN RIVADAVIA

Av. Rivadavia 902.....421-9707

TECNO FRIO

Uriarte 16.....421-2629

TODO FRÍO

Leandro N. Alem 126.....424-0577
Mail todofrio@gmail.com

AISLANTES TÉRMICOS Y ACÚSTICOS

CARLOS RUIZ

carlosruizycia@gmail.com381 4397291

CIELORRASOS DEL NORTE

Yrigoyen 828 3855250079/ 3855007122

CORRALÓN ACONQUIJA

Libertad 2644.....439-2451

CORRALÓN EL AMIGO

Av. Belgrano (N) 956450-4450

EI PINTAO

Av. Aguirre Sur 35439-0770

E.M.I

Libertad 2716.....439-2848

MISHIMA SRL

Av. Alsina (O) 1468422-1550

MISIONES

Av. Aguirre (S) 558.....421-2367

SUPERMAT

Av. Belgrano (S) 858450-4456

ALARMAS - SISTEMAS

AC COMPONENTES

La Plata 497422-0783

DIGITRONIC

Rivadavia 266.....(03854)42-1674

ELITE

Avellaneda 508.....422-7005

EVINCO

Entre Ríos 580422-8987

FORTALEZA

Av. Roca (s) 104.....421-7733

IESS TELEFONIA Y ALARMAS

Sarmiento 455431-8362

LES SERVICIOS INTEGRALES

lesserviciosintegrales@gmail.com155-362544

MONITOR

H. Yrigoyen 440422-5505

MONITOR LA BANDA

Yrigoyen Norte 195.....427-8333

SEGURIDAD ELECTRÓNICA

Misiones 472424-0760

SERVICIOS DEL NORTE S.R.L.

Av. Roca (S) 601421-2064
Mail www.sdnrsl.com.ar

VIGIA

Libertad 254421-2488

ALUMBRADO PÚBLICO

BP

Av. Libertad 1840.....439-2299

ALUMINIO

ALUM-CONS

Congreso 661421-9613

CARPINTERIA DE ALUMINIO

Av. Belgrano Sur 4071431-6290

VIDRIAR

Independencia 954.....422-5116

AMOBAMIENOS DE COCINA

CARLOS RUIZ

carlosruizycia@gmail.com381 4397291

PRESISSO

Belgrano Sur 873424-0880
Mail spacios@presisso.com.ar

AMOBAMIENOS DE OFICINA

ARMANDUR

@armando_urizar_muebles385 626 1642

CM LAS MALVINAS

Tucumán 278421-9223

FEL-ROS

A. Rojas 621421-4341

GRUPO (a)²

Av. Belgrano Sur 941 385-5954301

HD EQUIPAMIENTOS

Av. Belgrano Sur 43.....421-0450

LOGROS

Avellaneda 252.....421-0150

MELSAN

Libertad 2302.....439-0336

MUEBLERÍA TAIN

Libertad 1676.....439-0447

NOVA INFORMÁTICA

Av. Belgrano Sur 476 0810-555-6682

SADOC

Libertad 264/68 421-5987

STILNOVO

Pablo IV N°238 385-3503340 (fijo)

..... 385-5170372 (wp)

ARENAS**BECCARIA JUAN**

Congreso 1203 421-4358

CANTERA SANTA ROSA

Ruta 211 Los Morales 154-963305

Mail canterasantarosa@hotmail.com

COMERCIAL RUIZ

Tucumán 39 of 11 Savoy Hotel 422-5103

ASCENSORES**D'ANGELO Y CIA.**

Av. Aguirre (s) 1899 439-0098

SIMA S.R.L.

Viamonte 146 156-884980

Mail ascensores@yahoo.com.ar

B**BOMBAS PARA AGUA****BOLLINI S.A.**

Av. Gral J Aro 886 421-4128

ELECTROMOTOR

Av. Belgrano (N) 1578 434-0024

ELECTROTECNICA ALIEND

Av. Roca Sur 1107 422-9628

E.M.I

Libertad 2716 439-2848

GMKT

Av. Moreno Sur 953 417-1152

Mail info@gmkt.com.ar

LOBRUNO S.A.

Av. Saenz Peña 1305 439-0475

MAQUINAS Y MOTORES S.C.

Absalón Rojas 717 421-9621

PAVAN Y MOSCA S.R.L.

La Plata 116/18 422-4057

BULONERÍAS**BULON FER**

Pedro L Gallo 361 421-1071

EL CONSTRUCTOR

Aristobulo del Valle 905 427-0007

Mail elconstructor@arnet.com.ar

E.M.I

Libertad 2716 439-2848

FERRETERÍAS DEL NORTE

Av Saenz Peña 96 421-6067

MANZUR

H. Yrigoyen 956 424-0637

MBM S.R.L.

Av. S. Martín 348 (La Banda) 427-0116

LO BRUNO S.A.

Av. Roque Sáenz Peña 1305 427-8558

C**CALDERAS - CALEFACCIÓN****GMKT**

Av. Moreno Sur 953 417-1152

Mail info@gmkt.com.ar

CÁMARAS DE SEGURIDAD**BAILON Y ASOC. S.R.L**

Taboada 460 425-9510

Mail info@bailonyasociados.com.ar

LES SERVICIOS INTEGRALES

Teléfono 155-362544

Mail lesserviciosintegrales@gmail.com

SERVICIOS DEL NORTE S.R.L.

Av. Roca (S) 601 421-2064

Mail www.sdnsrl.com.ar

CANTERAS**CANTERA SANTA ROSA**

Ruta 211 Los Morales 154-963305

Mail canterasantarosa@hotmail.com

COMERCIAL RUIZ

Tucumán 39 - Of. 11 422-5103

CONSTRUCCIONES DEL ESTERO

Belgrano (N) 5° Pasaje San José 448

B° Huaico Hondo 434-0690

CAÑOS Y ACCESORIOS**BOLLINI S.A.**

Roca y Urquiza 421-4128

CORRALÓN SAN JORGE

A. del Valle 1074 427-2894

E.M.I

Libertad 2716 439-2848

GMKT

Av. Moreno Sur 953 417-1152

Mail info@gmkt.com.ar

INSTALAR

Av. Aguirre 2855 385 516 0198 1431 5449

Av. Colón (N) 22
422-2391**MATERIALES NOROESTE**

Av. Roca (S) 326 422-1519

PVC LIBERTAD

Libertad 1905 439-0464

TODO SANITARIO

Av. Bolivia Sur 365 427-3653

CARPINTERÍAS**ABBONDANDOLO ROQUE H.**

Edison 40 B° Cabildo 431-0703

ALVAREZ RAMON CARPINTERIA DE OBRA

Viamonte 85 156096300

CARPINTERIA SPITALE HNOS

Peralta Luna 715 431-0727

Mail vicentespitale@hotmail.com

CM LAS MALVINAS

Tucumán 278 421-92

CORPOS AVELINO CARPINTERIA

R. De Velazco 258 421-92

CORRALÓN ACONQUIJA

Libertad 2644 439-24

DELTA MUEBLES

Av. Rivadavia Oeste 245 421-45

FEL ROS

Absalón Rojas 621 421-43

E.M.I

Libertad 2716 439-28

JULIO Y GUIDO CHAVEZ SA

25 de Mayo S/N (03846)49-10

MISIONES

Av. Aguirre (S) 558 421-23

SANTIAGO ABERTURAS

Av. Belgrano 1465 421-50

ULLA HNOS. CARPINTERIA

Lavalle 590 (La Banda) 427-13

UNIVERSO CREATIVO

T. Edison 40 431-07

CARPINTERÍA DE ALUMINIO**ABERTURAS**

Av. Belgrano (s) 4071 431-62

Mail jorgearesta@arnetbiz.com

EMPRECONS S.R.L.

San Lorenzo 3533 431-02

Mail emprecons@hotmail.com

TARTEC

Av. Ob. de Victoria S/N (La Banda) 437-30

Mail tartecsr@gmail.com

CARPINTERÍA METÁLICA METALÚRGICA**ALU-CON S.R.L.**

Congreso 651 421-90

CARPINTERIA DE ALUMINIO

Av. Belgrano Sur 4071 431-62

CORRALÓN ACONQUIJA

Libertad 2644 439-24

D'ANGELO Y CIA.

Av. Aguirre (s) 1899 439-00

DEFFIS VICTOR

P. León Gallo 1695 424-05

E.M.I

Libertad 2716 439-28

EMPRECONS S.R.L.

San Lorenzo 3533 431-02

Mail emprecons@hotmail.com

GONZALEZ HNOS

H. Yrigoyen 633 421-16

MISSIO DANILLO

Absalón Rojas 658 421-73

TALLER FERRO

Pje. Avila 285 (H. Hondo) 434-00

TARTEC

Av. Ob. de Victoria S/N (La Banda) 437-30

Mail tartecsr@gmail.com

TOBA

Av. Aguirre (S) 2906 431-75

Av. Rivadavia 148 (O) 422-35

España 564 (La Banda).....427-2937

CARTELERÍA

ANIBAL DUMIT

San Martín 668422-9907

CERÁMICAS

CERAMICA SANTIAGO S.A.

Av. Solís y Santa Fe431-0479

DISTRIBUIDORA SUDAMERICANA

Independencia 1730422-9779

MISHIMA

Av. Alsina Oeste 1468.....385-5715555

TOBA CERAMICOS

Av. Belgrano (S) 765.....422-3532

CONSTRUCCIÓN EN SECO

CIELORRASOS DEL NORTE

Yrigoyen 8283855250079/ 3855007122

CORRALÓN ACONQUIJA

Libertad 2644.....439-2451

EI PINTAO

Av. Aguirre Sur 35.....439-0770

E.M.I

Libertad 2716.....439-2848

JOERLIVA

Rodolfo Filas 670 B° Cabildo.....431-3576
Mailjoerliva2000@yahoo.com.ar

MISHIMA

Av. Alsina Oeste 1468.....385-5715555

CHAPAS

CIELORRASOS DEL NORTE

Yrigoyen 8283855250079/ 3855007122

CORRALÓN EL AMIGO

Av. Belgrano (N) 956.....450-4450

E.M.I

Libertad 2716.....439-2848

SUPERMAT

Av. Belgrano (S) 858.....450-4456

D

DECORACIÓN

ASHPAY

Independencia 672.....421-6945

ARTE MUEBLES BARBAGLIA

24 de Septiembre 886585-1092

CALIDO REGALOS

Avellaneda 15422-9728

CORRALÓN ACONQUIJA

Libertad 2644.....439-2451

CM LAS MALVINAS

Tucumán 278421-9223

ESTUDIO A

Libertad 202421-2499

FAR JOR

Independencia 435.....422-4626

GEMA DISEÑOS

Av. Belgrano (S) 1038424-1642

HIPERPLACA

Av. Aguirre Sur 1079.....385-3231010

JENSEN MARIA FLORENCIA

9 de Julio 227421-1254

LOGROS

Avellaneda 252.....421-1424

PAULA DIBU

Thomas Edison 455.....431-0531

SANTIAGO ILUMINACIÓN

Mendoza 75422-0514

SPAZIO (CORTINAS Y TOLDOS)

Catamarca 230.....385 411 1937

TOBA

Av. Aguirre (S) 2906.....431-7929
Av. Rivadavia 148 (O).....422-3532
España 564 (La Banda).....427-2937

UNIVERSO CREATIVO

T A Edison 40.....431-0703

URBANO

Avellaneda 42421-7647

E

ELECTRICIDAD - MATERIALES

AC

La Plata 497.....422-0783

ALPA

Re. del Líbano 2099431-3079

ALPA S.R.L.

Av. Aguirre (S) 2498.....431-7924

CAR VER

25 de Mayo 177(03844) 42-1930

CASA GIL

A. Alvarez 397, B°Belgrano421-0604

CORRALÓN SAN JORGE

A. del Valle 1074.....427-2894

DILUX ELECTRICIDAD

Av. Aguirre (S) 984.....424-1278

EDESE

Av. Roca Sur 214.....450-5555

EDISON ELECTRICIDAD

La Plata 331.....422-3674
Mail edisonelectricidad@argentina.com

ELECTRICIDAD LUNA

Av. Belgrano(S)2900431-4991

ELECTRICIDAD LUNA SUD

Av. Moreno (S) 1347.....421-1196

ELECTRICIDAD NOVALUX

Rivadavia (N) 272 (La Banda).....427-1054

ELECTRO NORTE

A. Del Valle 305 (La Banda).....427-1580

ELECTROCENTRO S.R.L.

Av. Moreno (S) 914.....421-5226
Mail electrocentrosrl@arnetbiz.com.ar

ELECTROFER

H Yrigoyen 633421-1685

ELECTROMOTOR

Av. Belgrano (N) 1578.....434-0024

ELECTRO SHOP

España 62(La Banda)427-3440
Mail ventas@electroshoponline.com.ar

ELECTRONICA PS

Avellaneda 44 (La Banda)385 597 9963

Mail..... www.pselectronica.com.ar

Mail..... info@pselectronica.com.ar

ELECTRONICA ROCA

La Plata 350.....429-9528

EL CONSTRUCTOR

A. del Valle 905(L B).....427-0007

EL GRINGO

Av. Aguirre 1153.....439-4394

ESTUDIO A

Libertad 202421-2499

GONZALEZ HNOS

H. Yrigoyen 633421-1685

GRANDES FERRETERIAS DEL NORTE

Av. R. Sáenz Peña 96421-6067

INGENIERIA DEL NOA SRL

Libertad 1892.....439-5388

INGELECTRIC ARGENTINA

Mitre 233421-2261

JM ELECTRICIDAD

Tucumán 233422-7572

LATCH

La Plata 51422-9673

LINEAS ELECTRICAS S.A.

Salta 78.....421-5600

PAVAN Y MOSCA S.R.L.

La Plata 116/18.....422-4057

PRIMONTI SRL

C A Cassafoust 230.....439-4814

RD MATERIALES

Independencia 985.....421-9890

SANTIAGO ILUMINACIÓN

Mendoza 75.....422-0514

EMPRESAS CONSTRUCTORAS

BAILON Y ASOC. S.R.L.

Taboada 460.....425-9510
Mailinfo@bailonyasociados.com.ar

CIVIAL SRL

Av. Solís Este 405.....431-7972

COMINTEL S.A.

Juana Manuela Gorriti158.....422-7420
Mailcontacto@comintel.com.ar

CONORVIAL S.A.

Av. Aguirre (S) 2221.....439-3401

CONSTRUHAUS SRL

P Unzagan 38421-1139

CRISAR S.A.

Av. Belgrano s/n°434-0081

CONSTRUCCIONES DEL ESTERO

5° Pje.448 B°Huaico448434-0690

CHAZARRETA SRL

Lavalle 185422-9965

CHEDID HECTOR

Gral. Güemes 70.....421-8565

DEL TEJAR S.A.

Mitre 525421-8279

DISA SA

Catamarca 264.....424-0526

DOMUS S.R.L.

Balcarce 68.....422-1454

D+B arquitectos

W Estrecho de le Maire 147.....385 699 5093

EL GALPON CONSTRUCCIONES

Garibaldi 190.....421-4533

EL MIRASOL
G. Saavedra 745.....422-4556

EL SATÉLITE
San Lorenzo 135.....(03854)42-1342

EMPRESA MONTI
Jujuy 444.....421-5905

INGENIERIA DEL NOA SRL
Libertad 1892.....439-5388

INGENIERIA Y ARQUITECTURA SA
Av. Aguirre (S) 2877.....431-7028

ING. ELIAS MAUD
Av. Aguirre (S) 2325.....422-4891

ING. PRIVITERA
Pedro León Gallo 886.....422-8179

J.J. CONSTRUCCIONES
S. Martín y Alem.....03844-421759

JLF CONSTRUCCIONES
Gob Saavedra 725.....422-8051

LOBRUNO ESTRUCT. S.A.
F. L. Beltrán y 1º Tnt. Ardiles.....437-1992
Mail.....www.lbesa.com.ar

MEDIAVILLA SRL
RN34 S/N.....423-7139

MIJOVI SRL
Ruta Nº 5 Km 1.7 (La Banda).....427-4291
Web.....www.mijovisrl.com.ar

MUCON CONSTRUCTORA
Rivadavia 632.....(03843) 42-1615

NIETO HNOS
Av. Solís 970.....431-5066

NORLIT S.R.L.
Pque. Ind. La Banda.....437-0109

OBEID S.R.L.
Rep. del Líbano (S) 48.....427-3727

SALVADOR SCROSOPPI
Entre Ríos 540.....422-2250/422-7346

SARQUIZ HNOS. S.R.L.
Ruta 11 - Km 3,5 (La Banda).....427-1213

SEGUNDO BOLZON S.R.L.
Sarmiento 551 Bº Congreso.....421-6131
Mail.....segundobolzonsgmail.com

TRILOX SA
Av.Colón 3550.....431-8333

URBANA CONST.
Av. Belgrano 2282.....421-8623

UNOSEISUNO CONSULTORA
Teléfono.....385 419 7830

659 ESTUDIO
@659estudio 385 476 2977

ENERGÍA SOLAR

GMKT
Av. Moreno Sur 953.....417-1152
Mail.....info@gmkt.com.ar

ESTRUCTURAS METÁLICAS

D'ANGELO Y CIA. S.C.
Av. Aguirre (S) 1899.....385 402 9476
Mail.....dangeloycia@hotmail.com

UNOSEISUNO CONSULTORA
Teléfono.....385 419 7830

EXCAVACIONES

CRISAR S.A.
Av. Belgrano S/N.....434-0036

FERRETERÍAS

BAHÍA
H. Yrigoyen 828.....421-6249

BAS FERRETERIA
P L Gallo 739.....422-7042

BOGLIONE CENTRO
A del Valle 172(La Banda).....427-8665

BOLLINI
Urquiza 502.....421-4128

BULON FER
Pedro L Gallo 361.....421-1071

BUSPER
Saenz Peña 71.....422-5276

CAR VER
25 de Mayo 177(S).....(03844) 42-1930

CASA GIL
A.Alvarez 397BºBelgrano.....421-0604

CASA MAINO
Av. Colón (S) 47.....422-2618

CASO
San Martín 477.....421-5760

CORRALÓN ACONQUIJA
Libertad 2644.....439-2451

CORRALÓN CHEIN
San Martín C. Dora.....48-1100

CORRALÓN COPETTI
Maipú 706.....422-4645

CORRALÓN FLOR DE VALENCIA
San Martín 198(I. Forres).....490-2026

CORRALÓN JG
Av. Aguirre (S) 622.....424-1296

CORRALÓN NORTE
Pellegrini S/N.....(03857) 42-1010

CORRALÓN SAN JORGE
A. del Valle 1074.....427-2894

DEL VALLE
H Yrigoyen 1009.....421-2477

ELECTROFER
H Yrigoyen 633.....421-1685

EL FARAON
M. Belgrano 445.....(03857) 48-1035

EL GRINGO
Av. Aguirre (s)1153.....439-4394
Mail.....info@elgringoferreteria.com.ar

EL CONSTRUCTOR
A. del Valle 905(L B).....427-0007
Mail.....elconstructor@arnet.com.ar

EL MEDITERRANEO
Pellegrini 280.....421-1592

EL NENE
Güemes 597.....422-6068

EL PROFESIONAL
Av Aguirre 703.....439-3968

E.M.I
Libertad 2716.....439-2848

FERRETERIA COMERCIAL COLÓN
Av. Colón 1031.....421-7267

FERRETERIA FAILLA
Posadas (O)296.....422-5800

FERRETERIAS DEL NORTE
Av. R. Sáenz Peña 96.....421-6067

FERRETERIA OVEJERO
España 108 (La Banda).....427-5697

INGECON
Av. Colón Sur 1031.....421-9001

JOERLIVA
Rodolfo Filas 670 Bº Cabildo.....431-3576
Mail.....joerliva2000@yahoo.com.ar

JS
F.Viano 65.....(0385) 424- 0877

LA CASA DEL INSTALADOR
Alvear 137.....(03844) 42-3671

LO BRUNO S.A.
Av. S. Peña 1305 (Sant.).....439-0476
Av. Bolivia (S) 45 (La Banda).....427-2452

LOS CUATRO VIENTOS
Av Belgrano 1895 (La Banda).....437-0123

MARIANO BERNABÉ
Av San Martín 348.....(0385) 427-0116

MAGUI
Sara Riguer 631 BºBorges.....434-4138

MISHIMA
Av. Alsina Oeste 1468.....385-5715555

MISIONES
Av. Aguirre (S) 558.....421-2367

PAZ HECTOR
Av. Belgrano (S) 270.....421-5522
Las Urrejolas 337.....434-0442
España 227 (La Banda).....427-2678

RD MATERIALES
Independencia 985.....421-9890

SANTIAGO ALAMBRES S.R.L.
Av. Colón 342.....421-2241

SUPERMERCADO YAGUE
Av. Belgrano (S) 802.....421-1269

TUFI
Rivadavia 125(La Banda).....427-0015

G

GAS

ARAUJO
B.Contreras M 36 L30.....431-8805

BOGLIONE CENTRO
A del Valle 172(La Banda).....427-8665

CARLOS RUIZ
carlosruizycia@gmail.com.....381 4397291

CORIA INSTALACIONES
J A Geréz 444.....427-4910

CORRALÓN SAN JORGE
A. del Valle 1074.....427-2894

GMKT
Av. Moreno Sur 953.....417-1152
Mail.....info@gmkt.com.ar

GONZALEZ HNOS
H. Yrigoyen 633.....421-1685

INSTALAR
Av. Aguirre 2855 385 516 0198 1431 5449

E.M.I
Libertad 2716.....439-2848

JOERLIVA
Rodolfo Filas 670 Bº Cabildo.....431-3576
Mail.....joerliva2000@yahoo.com.ar

H

HERRERÍA

MISSIO DANILO
A. Rojas 658.....421-7390

RUIZ JOSE D.
Av. Colón (N) 598421-8208

TORNERIA ROBERTO RAMOS
Cnel. N. Rivas 227 (La Banda)..... 427-2122

HIERROS

CORRALÓN BRIZ
Av. Belgrano (S) 4912431-3993
Independencia 3125431-3326

CORRALÓN EL AMIGO
Av. Belgrano (N) 956450-4450

DISTRIBUIDORA SUDAMERICANA
Independencia 1730422-9779

EL CONSTRUCTOR
A. del Valle 905(L.B)427-0007
Mailelconstructor@arnet.com.ar

E.M.I
Libertad 2716439-2845

HIERRO CONS S.A.
Av. Solís (O) 320431-2181

LO BRUNO S.A.
Av. Saenz Peña 1305439-0475

METALÚRGICA DORREGO
A. del Valle 1853427-1121

SANTIAGO ALAMBRES S.R.L.
Av. Colón (S) 342421-2241

SUPERMAT S.A.C.I.F.I.A.
Av. Belgrano (S) 858450-4456
Av. Belgrano (N) 956450-4458

HIGIENE Y SEGURIDAD

BAILON Y ASOC. S.R.L
Taboada 460425-9510
Mailinfo@bailonyasociados.com.ar

HORMIGÓN ELABORADO

CONSTRUCCIONES DEL ESTERO
5° Pje. 448 B° Huaico Hondo434-0690

FERRETERIA COMERCIAL COLÓN
Av. Colón 1031421-7267

HORMITEC
Av. Aguirre (S) 2221428-1479

INGECON
Av. Colón Sur 1031421-9001

INDUSTRIAS PRIMONTI SRL
C A Cassafoust 230439-4814

HORMIGÓN PREMOLDEADO

INDUSTRIAS PRIMONTI
C a Cassafoust 230439-4814

LA CASA DEL PVC
Manz J Parc 4 P. Ind422-2391

LO BRUNO ESTRU. S.A.
F.L. Beltrán S/N(Pqe. Ind. La Banda) 437-3434

NORLIT S.R.L.
Pque. Ind. La Banda437-0109

PAVIMENTO ARTICULADO SRL
M. 0 Lote 3 Parq. Ind. L.B.437-1090

SABA SRL
O Victoria S/N437-0618

ILUMINACIÓN Y MATERIALES ELÉCTRICOS

AC COMPONENTES
La Plata 4974220783
Mail ac_componentes@yahoo.com.ar

BP
Av. Libertad 1840439-2299

CARVER
25 de Mayo 177(S) (03844) 42-1930

EDISON ELECTRICIDAD
La Plata 331422-0233

ELECTRICIDAD NOVALUX
Rivadavia (N) 272 (La Banda)427-1054

ELECTRO SHOP
España 62(La Banda)427-3440
Mail ventas@electroshoponline.com.ar

ESTUDIO A
Libertad 202421-2499

GEMA DISEÑOS
Av. Belgrano (S) 1038424-1642

ING. DANIEL PRIVITERA
P L Gallo 886422-8179

INTILUX
Posadas (E) 45421-3840
Mail santiagodelestero@dled.com.ar

JM ELECTRICIDAD
Tucumán 233422-7572

LOGROS
Avellaneda 252 421-0150

PAVAN Y MOSCA S.R.L.
La Plata 116/18422-4057

SANTIAGO ILUMINACIÓN
Mendoza 75422-0514

IMPERMEABILIZACIÓN

CARLOS RUIZ
carlosruizyacia@gmail.com381 4397291

CIELORRASOS DEL NORTE
Yrigoyen 828 3855250079/ 3855007122

CASA LIVA SRL
Lavalle 66 (La Banda)427-0035

CASA MAINO
Av. Colón (S) 47422-2618

E.M.I
Libertad 2716439-2848

EL CONSTRUCTOR
Aristóbulo del Valle 905427-0007

MISHIMA SRL
Av. Alsina (O) 1468422-1550

MISSIONES
Av. Aguirre (S) 558421-2367

CORRALÓN A.NI.CAR
Mitre 465 (La Banda)427-0029

SCROSSOPI SALVADOR SRL
Entre Ríos 540422-2250

INFORMÁTICA - COMPUTACIÓN

AILLU DISTRIBUCIONES
Av. Moreno (S) 1267 155005926
Mail aillu@hotmail.com

EMPRESA DESARROLLISTA
¡CONTÁCTANOS!

LES SERVICIOS INTEGRALES

Teléfono 155-362544
Mail lesserviciosintegrales@gmail.com

PS ELETRONICA

Avellaneda 44 (La Banda) 385 597 9963
Mail info@pselectronica.com.ar

SERVICIOS DEL NORTE S.R.L.

Av. Roca (S) 601 421-2064
Web www.sdnsrl.com.ar

INSTALACIONES ELÉCTRICAS

FRIO CONFORT

Av. Belgrano (N) 1745 434-3667
Web edmundogorosito@hotmail.com

L

LADRILLOS

CERÁMICA SANTIAGO

Av. Solís Esq. Sta. Fe 431-0479

E.M.I

Libertad 2716 439-2848

SALTO PEDRO F.

Suárez 794 431-4987

LETREROS - PLANOS

ANIBAL DUMIT

San Martin 668 422-9907

CORBALAN CESAR

Independencia 2780 Loc. 3 431-0051

COPISTERIA SIGMA

Independencia 348 421-8477

ELECAD

Buenos Aires 396 422-9782

IBARRA LETREROS

Necochea 820 (0385) 427-6648

INTEGRAF

La Plata 333 424-0009

IMPRENTA KONTINUOS

Av. Colón Sur 659 421-3302

IMPRENTA IMAGEN

Av. Avellaneda 250 421-7361

LUCRECIA GRAFICA INTEGRAL

Belgrano Sur 1919 421-9724

SEÑALARTE S.R.L.

Avellaneda 315 422-6761

M

MADERERAS

BILBAO MADERAS

Formosa 637 422-2394

CAMILO ZAIK

Formosa 25 421-8101

CORRALÓN ACONQUIJA

Libertad 2644 439-2451

HIPERPLACA

Av. Aguirre Sur 1079 385-3231010

I.M.A.

Manzana "E" lote 3 Parque Industrial 437-1011
Mail maderasima@gmail.com

MADERAS AUTOPISTAS

Rep. Libano 1076(L B) 427-5136

MISIONES MADERAS

Av. Aguirre (S) 558 421-2367

SANTIAGO MADERAS

Av. Belgrano (S) 2988 431-2459

ZAIK CAMILO

Formosa 25 421-8101

MÁQUINAS PARA LA CONSTRUCCIÓN

BAILON Y ASOC. S.R.L.

Taboada 460 425-9510
Mail info@bailonyasociados.com.ar

EL CONSTRUCTOR

Aristóbulo del Valle 905 427-0007

MAQUINAS Y MOTORES

Absalón Rojas 717 421-9621

MÁRMOLES

CARRANZA

Nuñez del Prado 127(T de RH) 42-1642

CESCA HNOS.

H. Irigoyen 663 421-3263
Mail marmoleriacesca@arnetbiz.com.ar

CESCA VICTORIO

Gral. Savio s/n (L Banda) 437-0182
Mail vcesca@hotmail.com

GEMA DISEÑOS

Av. Belgrano (S) 1038 424-1642

MARMOLERIA ROMANO

Antenor Alvarez 1503 434-0218

MARMOLERIA PEREYRA

Lamadrid 2244 439-3777

RIZOLO HNOS.

Aguirre (S) 106 421-8645

MATAFUEGOS

DRAGMA SANTIAGO

H. Irigoyen 713 422-1819

HUGOR MATAFUEGOS

Rivadavia (N) 54 (La Banda) 427-2010

MATAFUEGOS ROJO

Moreno (S) 150 424-0030

MATAFUEGOS GÜEMES

Av. Moreno Norte 224 439-0175

MATERIALES DE CONSTRUCCIÓN

BECCARIA JOSE

Congreso 1202 424-1868

BECCARIA JUAN

Congreso 1203 421-8006

CASA BOGLIONE

Córdoba(S)165 L.Banda 427-1743

CASA LIVA

Lavalle 66 (La Banda) 427-0035

CASA MAINO

Av. Colón (S) 47 422-2618

CERAMICA SANTIAGO S.A.

Av. Solís y Santa Fe 431-3134

CIELORRASOS DEL NORTE

Yrigoyen 828 3855250079/ 3855007122

CONSTRUIR S.A.

Av. Libertad 2759 439-0326

CORRALÓN AGUIRRE

Av. Aguirre (S) 1648 422-7376

CORRALÓN A NI CAR

Mitre 465 (La Banda) 427-0029

CORRALÓN ACONQUIJA

Libertad 2644 439-2451

CORRALÓN BRIZ

Independencia 3125 431-3326

CORRALÓN CENTRO

Mitre s/n (Bandera) 03857-421457

CORRALÓN COMERCIAL COLÓN

Av. Colón Sur 2344 431-2889

CORRALÓN CONSTRUCTOR

Av. Aguirre (s)2346 431-6515

CORRALÓN DEAN FUNES

Deán Funes 309 (La Banda) 427-7821

CORRALÓN NORTE

Pellegrini S/N Bandera (03857)42-1010

CORRALÓN DON ALFREDO

Av. Alsina 717 421-2829

CORRALÓN DON TOTO

Ruta 1 B° San Fndo (La Banda) 427-2964

CORRALÓN EL AGUARA

Rivadavia y Roca Quimili (03843) 42-1778

CORRALÓN EL AMIGO

Av. Belgrano (N) 956 450-4450

CORRALÓN EL CRUCE

Av. Belgrano 1997 (La Banda) 437-2908

CORRALÓN EL PADRINO

Av. Madre de Ciud 2734 434-0103

CORRALÓN FLOR DE VALENCIA

San Martín 198(I. Forres) 490-2026

CORRALÓN GÓMEZ ABRAM

B Mitre 266 427-2736

CORRALÓN JG

Av. Aguirre (S) 622 424-1296

CORRALÓN JS

Dorrego 1710(La Banda) 427-1100

CORRALÓN LOS DOS HERMANOS

Av. San Martín 261 (0385)490-3249

CORRALÓN LOS HERMANOS

N. Avellaneda 261(Río H) (03858) 421-229

CORRALÓN NORTE

Pellegrini S/N(Band.) (03857) 42-1010

CORRALÓN MARTINEZ

Av. Alsina (O) 1377 422-0551

CORRALÓN MATÍAS

Av. Gottau 150 (03844) 42-2135

CORRALÓN MUKDISE

25 de Mayo 76 (03858)42-1660

CORRALÓN SAN AGUSTÍN

25 de Mayo y A. del Valle (03844) 42-2790

CORRALÓN SAN MARTIN

Rivadavia 399 (Frías) (03854)42-1061

CORRALÓN SAN ROQUE

Av. Solís (O) 1171 431-3717

CORRALÓN VALDEZ

A.Colón (S) 2443 431-7680



www.alumair.com.ar

AISLANTES TERMICOS DE BURBUJAS

LINEAS AIRTECH - STANDARD - TRASLUCIDA - FUEGO Y PREMIUM
 BURBUJAS DE 10 Y 30MM (SIMPLES Y DOBLES) ROLLOS DE 15, 20, 30, 40 Y 60M

CARLOS RUIZ & CIA.

TEL : (0381) 4397291 - CEL : 381 5 791960
 carlosruizycia@hotmail.com - carlosruizycia@gmail.com

REPRESENTANTE EXCLUSIVO PARA LAS PROVINCIAS DE: TUCUMAN, SALTA, JUJUY, CATAMARCA, LA RIOJA Y SANTIAGO DEL ESTERO

DISEÑO Y CONSTRUCCIÓN

Libertad 299421-2500

DISTRIBUIDORA SUDAMERICANA

Independencia 1730422-9779

EL CONSTRUCTOR

A. del Valle 905(L.B)427-0007
 Mailelconstructor@arnet.com.ar

E.M.I

Libertad 2716439-2848

FERRETERIA EL PROFESIONAL

Av. Aguirre 703439-3968

GMKT

Av. Moreno Sur 953417-1152
 Mailinfo@gmkt.com.ar

HIERRO CONS S.A.

Av. Solís (O) 320 431-2181

HIPERPLACA

Av. Aguirre Sur 1079 385-3231010

INGECON

Av. Colón Sur 1031421-9001

LO BRUNO S.A.

Av. Aguirre (N) 191439-0475
 Bolivia 45 (La Banda)427-2452

MAGUI

Sara Rigour 631 B°Borges434-4138

MARTIN FERREYRA SRL

24 de Sep. y La Forja(L.B)437-0029

MATERIALES NOROESTE

Av. Roca Sur 326422-1519

MERCOMAT

Av. Belgrano(N) 1179437-0440

MISHIMA

Av. Alsina Oeste 1468 385-5715555

SABA SRL

Yrigoyen (N) 214437-0618

SAN JORGE

A. del Valle 1074 (La Ban)427-2894

SUPERMAT

Av. Belgrano (S) 858450-4456

TOBA

Av. Aguirre (S) 2906431-7929
 Av. Rivadavia 148 (O)422-3532
 España 564 (La Banda)427-2937

TODO CONSTRUCCIÓN

Monteagudo 271 (La Banda)427-3321

MOSAICOS

BLANGINO

Av. Moreno Sur 937421-7398

CARRANZA

Nuñez del Prado 127(03858)42-1642

MARIO CESCA

P.Industrial (La Banda)437-0042

P

PILETAS DE NATACIÓN

INGECON SRL

Av. Colón Sur 1031421-9001

GEMA DISEÑOS

Av. Belgrano (S) 1038424-1642

PINTURERÍAS

BONACINA

Independencia 954422-8876
 Belgrano (S) 3486431-1813
 Webwww.bonacinapinturerias.com.ar

CABILDO

Juncal 613 431-4069

COLORSHOP

Mitre y Belgrano422-6266
 Av. Besares y Alem(LB)427-6903

EL GRINGO

Av. Aguirre 1153439-4394

EL JUNCAL

P.L. Gallo 663422-8307

EL MEDITERRANEO

Pellegrini 280421-1592

EL NENE

Güemes 597422-6068

EL PINTAO

Av. Belgrano (S) 2788431-9060
 Rivadavia 1018421-8866
 Independencia 899421-3508
 Libertad 2006439-0123
 Av. Aguirre Sur 35439-0770

EL PROFESIONAL

Av. Aguirre 703439-3968

E.M.I

Libertad 2716439-2848

FAR-JOR

Independencia 435422-4626

GOITEA FÉLIX

Quintana 530 (La Banda)427-1362

JUANCHO BONACINA

Av. C Colón Sur 657421-8080

LA TORRE

Perú 1019421-7650

MISHIMA SRL

Av. Alsina (O) 1468422-1550

MUKDISE

Av. Sáenz Peña 603421-3533
 25 de Mayo 76(03858)42-1660

NELSON

Av. H Yrigoyen 952422-3400

PINTURERIA BAHÍA

H Yrigoyen 828421-6249

PINTURERIAS DEL CENTRO

Av. Belgrano 331 421-3583

RD MATERIALES

Independencia 985421-9890

SANTIAGO PINTURERIAS

Av. Colón (s) 657421-8080

PISOS DE MADERA

BILBAO MADERAS

Formosa 637422-2394

CORRALÓN ACONQUIJA

Libertad 2644439-2451

IMA

P.Industrial LB 437-0086

PORTONES AUTOMÁTICOS

SEGNOA

Solis E Av 487431-3181

PVC

GMKT

Av. Moreno Sur 953417-1152
 Webinfo@gmkt.com.ar

R

REVESTIMIENTOS

CESCA HNOS SA

Av. H. Yrigoyen 663421-3263

CIELORRASOS DEL NORTE

Yrigoyen 828 3855250079/ 3855007122

CORRALÓN ACONQUIJA

Libertad 2644439-2451

CORRALÓN EL AMIGO

Av. Belgrano (N) 956450-4450

EL PINTAO

Av. Aguirre Sur 35439-0770

E.M.I
Libertad 2716.....439-2848

FAR JOR
Independencia 435.....422-4626

MATERIALES NOROESTE
Av. Roca 326422-1519

SUPERMAT
Av. Belgrano (S) 858.....450-4456

TOBA
Av. Aguirre (S) 2906.....431-7929
Av. Rivadavia 148 (O).....422-3532
España 564 (La Banda).....427-2937

S

SANITARIOS

BOGLIONE CENTRO
A del Valle 172(La Banda)427-8665

CARLOS RUIZ
carlosruizycia@gmail.com.....381 4397291

CEA BAÑOS
La Plata 233.....424-1720

CORRALÓN EL AMIGO
Av. Belgrano (N) 956.....450-4450

DISTRIBUIDORA SUDAMERICANA
Independencia 1730422-9779

DISEÑO Y CONSTRUCCIÓN
La Plata y Libertad.....421-2500

EL GRINGO
Av. Aguirre 1153.....439-4394

ELECTROFER
H Yrigoyen 633421-1685

E.M.I
Libertad 2716.....439-2848

ESTABLECIMIENTO DON ALFREDO
Alsina (O) 717421-2829

GMKT
Av. Moreno Sur 953.....417-1152
Mail.....info@gmkt.com.ar

GONZALEZ GAS
Av. Aguirre (S) 1553.....439-1588

GONZALEZ HNOS
H. Yrigoyen 633421-1685

JOERLIVA
Rodolfo Filas 670 B° Cabildo.....431-3576
Mail.....joerliva2000@yahoo.com.ar

INSTALAR
Av. Aguirre 2855 385 516 0198 1431 5449

LA ARGENTINA SANITARIOS
Güemes 1170.....422-3288

LA CASA DEL PVC
Av. Colón (N) 22.....422-2391

MATERIALES NOROESTE
Av. Roca 326422-1519

MERCOMAT
Av. Belgrano (N) 1179.....437- 0440

NORLIT S.R.L.
Pque. Ind. La Banda437-0109

PVC LIBERTAD
Libertad 1905.....439-0464

RD MATERIALES
Independencia 985.....421-9890

SUPERMAT
Av. Belgrano (S) 858.....450-4456

TOBA
Av. Aguirre (S) 2906.....431-7929
Av. Rivadavia 148 (O).....422-3532
España 564 (La Banda).....427-2937

TODO SANITARIO
Av. Bolivia Sur 365427-3653

T

TANQUES (FÁBRICAS)

LA CASA DEL PVC
Manz J Parc 4 P. Ind422-2391

NORLIT S.R.L.
Pque. Ind. La Banda437-0109

TELEFONÍA - VIDEOPORTEROS

LES SERVICIOS INTEGRALES
Teléfono155-362544
Mail.....lesserviciosintegrales@gmail.com

SERVICIOS DEL NORTE S.R.L.
Av. Roca (S) 601421-2064
Webwww.sdnsrl.com.ar

V

VIDRIERAS

CASA EL CRISTAL
Av. Alsina (O) 646.....421-3705

EL CRISTAL
A. del Valle 157427-1050

FRIAS VIDRIOS
Alvear Esq. San Juan42-3774

LAUTARO VIDRIOS
Congreso esq. Santa Fe422-0990

MAURICIO VIDRIOS
Av. Belgrano 3118.....431-8573

SANTIAGO VIDRIO
Av. H. Yrigoyen 472422-5050

TARTEC
Av. Ob. de Victoria S/N (La Banda).....437-3057
Mail.....tarteocr@gmail.com

TODO VIDRIO
Av. Moreno (S) 176.....421-8292
Mail.....todoaluminio@hotmail.com

VIDRIOS DEL CENTRO
Av. Belgrano Sur 843422-9919
Mail.....vidriosdelcentro@hotmail.com.ar

VIDRIAR
Independencia 954.....422-5116

VIDRIOS Y ALUMINIOS
Av. Belgrano Sur 4071431-6290

VIVEROS Y JARDINES

VIVERO EL SAUCE
9 de Julio 30 (La Banda)427-6603

VIVERO EL PIMPOLL
Ruta 51(La Banda)437-2511

VIVERO JARDIN DEL CENTRO
Absalón Rojas 258.....421-9869

VIVERO LA FLORESTA GARDENS
Ruta 51 - Km 5.....496-9330
Mail.....viverolafloresta@hotmail.com

VIVERO MUNDO VERDE
San Martín 688422-0367

PUBLICITÁ AQUÍ

Se parte de nuestra Guía de Proveedores y fortalece la presencia de tu marca en el sector.

POR CONSULTAS:  381-5874091

LLEGÁ A TU PÚBLICO OBJETIVO | CONTACTATE PARA MÁS INFO





GUÍA DE PROVEEDORES DE CATAMARCA

CARACTERÍSTICA TELEFÓNICA: 3834

A

ABERTURAS

ANTONIO PREVEDELLO Y CIA S.R.L.

Av. Guemes Oeste 11833834556212
.....3834376007 (wp)
Mailprevedelloprim@hotmail.com

CORRALÓN CARLOS PREVEDELLO E HIJOS

Av. Pte. Castillo 800 (Valle Viejo)3834441162
.....3834306215
Mailprevedellosrl@yahoo.com.ar

ABERTURAS LA MORENITA

Santa Rosa (Valle Viejo) entre Barrio la Antena y
Country Chacras V.V.....3834242500 (tel.)
.....3834230394 (cel.)
Mailventas@aberturaslamorenita.com.ar
Webwww.aberturaslamorenita.com.ar

ABRASIVOS

CORRALÓN CARLOS PREVEDELLO E HIJOS

Av. Pte. Castillo 800 (Valle Viejo)3834441162
.....3834306215
Mailprevedellosrl@yahoo.com.ar

ACERO INOXIDABLE

BERNARDI SRL

Prado 663 (SFVC)3834528164
Fidel Mardoqueo Castro 4023834529098
Mailinfo@bernardisrl.catamarca

ADHESIVOS

ANTONIO PREVEDELLO Y CIA S.R.L.

Av. Guemes Oeste 11833834556212
.....3834376007 (wp)
Mailprevedelloprim@hotmail.com

ARCO IRIS PINTURERÍA Y MAQUINARIAS S.R.L.

Mota Botella 782.....(0383) 4434383
.....(383) 4302353
Av. Alem 840.....(383)4873801
Av. Illia 837(383) 4175873
Mailprovearcoiris@gmail.com

CORRALÓN CARLOS PREVEDELLO E HIJOS

Av. Pte. Castillo 800 (Valle Viejo)3834441162
.....3834306215
Mailprevedellosrl@yahoo.com.ar

ADITIVOS

ANTONIO PREVEDELLO Y CIA S.R.L.

Av. Guemes Oeste 11833834556212
.....3834376007 (wp)
Mailprevedelloprim@hotmail.com

ARCO IRIS PINTURERÍA Y MAQUINARIAS S.R.L.

Mota Botella 782.....(0383) 4434383
.....(383) 4302353
Av. Alem 840.....(383)4873801

Av. Illia 837(383) 4175873
Mailprovearcoiris@gmail.com

BERNARDI SRL

Prado 663 (SFVC)3834528164
Fidel Mardoqueo Castro 4023834529098
Mailinfo@bernardisrl.catamarca

CORRALÓN CARLOS PREVEDELLO E HIJOS

Av. Pte. Castillo 800 (Valle Viejo)3834441162
.....3834306215
Mailprevedellosrl@yahoo.com.ar

AGRIMENSURA

ING. ERNESTO A. BLANCO

Catamarca Capital383468513
Maileablanco55@hotmail.com

ING. AGRIM. JOSÉ A. STEFONI

B° Parque La Gruta (E) Casa n°219.....3834541006
Mailagrimensorstefoni@gmail.com

AIRE ACONDICIONADO

ANTONIO PREVEDELLO Y CIA S.R.L.

Av. Guemes Oeste 11833834556212
.....3834376007 (wp)
Mailprevedelloprim@hotmail.com

CORRALÓN CARLOS PREVEDELLO E HIJOS

Av. Pte. Castillo 800 (Valle Viejo)3834441162
.....3834306215
Mailprevedellosrl@yahoo.com.ar

AISLACIONES HIDRÓFUGAS

ARCO IRIS PINTURERÍA Y MAQUINARIAS S.R.L.

Mota Botella 782.....(0383) 4434383
.....(383) 4302353
Av. Alem 840.....(383)4873801
Av. Illia 837(383) 4175873
Mailprovearcoiris@gmail.com

BERNARDI SRL

Prado 663 (SFVC)3834528164
Fidel Mardoqueo Castro 4023834529098
Mailinfo@bernardisrl.catamarca

CORRALÓN CARLOS PREVEDELLO E HIJOS

Av. Pte. Castillo 800 (Valle Viejo)3834441162
.....3834306215
Mailprevedellosrl@yahoo.com.ar

AISLAMIENTOS TÉRMICOS Y ACÚSTICOS

ANTONIO PREVEDELLO Y CIA S.R.L.

Av. Guemes Oeste 11833834556212
.....3834376007 (wp)
Mailprevedelloprim@hotmail.com

BERNARDI SRL

Prado 663 (SFVC)3834528164
Fidel Mardoqueo Castro 4023834529098
Mailinfo@bernardisrl.catamarca

CORRALÓN CARLOS PREVEDELLO E HIJOS

Av. Pte. Castillo 800 (Valle Viejo)3834441162
.....3834306215
Mailprevedellosrl@yahoo.com.ar

ALAMBRES

CORRALÓN CARLOS PREVEDELLO E HIJOS

Av. Pte. Castillo 800 (Valle Viejo)3834441162
.....3834306215
Mailprevedellosrl@yahoo.com.ar

ALAMBRES

CORRALÓN CARLOS PREVEDELLO E HIJOS

Av. Pte. Castillo 800 (Valle Viejo)3834441162
.....3834306215
Mailprevedellosrl@yahoo.com.ar

BERNARDI SRL

Prado 663 (SFVC)3834528164
Fidel Mardoqueo Castro 4023834529098
Mailinfo@bernardisrl.catamarca

ALUMBRADO PÚBLICO

ANTONIO PREVEDELLO Y CIA S.R.L.

Av. Guemes Oeste 11833834556212
.....3834376007 (wp)
Mailprevedelloprim@hotmail.com

ALUMINIO

ABERTURAS LA MORENITA

Santa Rosa (Valle Viejo) entre Barrio la Antena y
Country Chacras V.V.....3834242500 (tel.)
.....3834230394 (cel.)

ESCRITORIOS Y BIBLIOTECAS
SILLAS Y SILLONES EJECUTIVOS
ARMARIOS Y ESTANTERIAS METALICOS
CAJAS FUERTES

✉ TODOOFICINA@OUTLOOK.COM.AR
 📍 /TODOOFICINA.CTA
 ☎ +54 3834 262110
 📍 AV. ARTURO ILLIA 371

**NUESTRA
ARQUITECTURA
ESTUDIO**

Proyectos - Dirección de Obra
Tasaciones Inmobiliarias
Estudios de Costos - Consultorías

+54 9 381-532 5603
+54 9 381-532 5619
nuestrarquitectura.estudio@gmail.com

Mailventas@aberturaslamorenita.com.ar
Webwww.aberturaslamorenita.com.ar

BERNARDI SRL
Prado 663 (SFVC)3834528164
Fidel Mardoqueo Castro 4023834529098
Mail info@bernardisrl.catamarca

ALUMINIO - CARPINTERÍA

ABERTURAS LA MORENITA
Santa Rosa (Valle Viejo) entre Barrio la Antena y
Country Chacras V.V.3834242500 (tel.)
.....3834230394 (cel.)
Mailventas@aberturaslamorenita.com.ar
Webwww.aberturaslamorenita.com.ar

ANTONIO PREVEDELLO Y CIA S.R.L.
Av. Guemes Oeste 11833834556212
.....3834376007 (wp)
Mailprevedelloprimo@hotmail.com

CORRALÓN CARLOS PREVEDELLO E HIJOS
Av. Pte. Castillo 800 (Valle Viejo)3834441162
.....3834306215
Mailprevedellosrl@yahoo.com.ar

AMOBLIAMIENTOS

ANTONIO PREVEDELLO Y CIA S.R.L.
Av. Guemes Oeste 11833834556212
.....3834376007 (wp)
Mailprevedelloprimo@hotmail.com

BRICOSHOP SRL
Av. Belgrano 15603834260535
.....3834933541
Mailbricoshop@gmail.com
Webwww.bricoshop.com

CORRALÓN CARLOS PREVEDELLO E HIJOS
Av. Pte. Castillo 800 (Valle Viejo)3834441162
.....3834306215
Mailprevedellosrl@yahoo.com.ar

TODO OFICINA
Av. Illia 371 (Capital)3834262110
Mailtodooficina@outlook.com.ar

ÁRIDOS - CANTERAS

ANTONIO PREVEDELLO Y CIA S.R.L.
Av. Guemes Oeste 11833834556212
.....3834376007 (wp)
Mailprevedelloprimo@hotmail.com

CORRALÓN CARLOS PREVEDELLO E HIJOS
Av. Pte. Castillo 800 (Valle Viejo)3834441162
.....3834306215
Mailprevedellosrl@yahoo.com.ar

BOMBAS PARA AGUA

ANTONIO PREVEDELLO Y CIA S.R.L.
Av. Guemes Oeste 11833834556212
.....3834376007 (wp)
Mailprevedelloprimo@hotmail.com

BERNARDI SRL
Prado 663 (SFVC)3834528164
Fidel Mardoqueo Castro 4023834529098
Mail info@bernardisrl.catamarca

CORRALÓN CARLOS PREVEDELLO E HIJOS
Av. Pte. Castillo 800 (Valle Viejo)3834441162
.....3834306215
Mailprevedellosrl@yahoo.com.ar

BULONERÍAS

BERNARDI SRL
Prado 663 (SFVC)3834528164
Fidel Mardoqueo Castro 4023834529098
Mail info@bernardisrl.catamarca

CORRALÓN CARLOS PREVEDELLO E HIJOS
Av. Pte. Castillo 800 (Valle Viejo)3834441162
.....3834306215
Mailprevedellosrl@yahoo.com.ar

C

CAL (DISTRIBUIDORAS)

ANTONIO PREVEDELLO Y CIA S.R.L.
Av. Guemes Oeste 11833834556212
.....3834376007 (wp)
Mailprevedelloprimo@hotmail.com

CORRALÓN CARLOS PREVEDELLO E HIJOS
Av. Pte. Castillo 800 (Valle Viejo)3834441162
.....3834306215
Mailprevedellosrl@yahoo.com.ar

CÁMARAS DE SEGURIDAD

ANTONIO PREVEDELLO Y CIA S.R.L.
Av. Guemes Oeste 11833834556212
.....3834376007 (wp)
Mailprevedelloprimo@hotmail.com

B

BLOQUES (FÁBRICAS)

ANTONIO PREVEDELLO Y CIA S.R.L.
Av. Guemes Oeste 11833834556212
.....3834376007 (wp)
Mailprevedelloprimo@hotmail.com

CORRALÓN CARLOS PREVEDELLO E HIJOS
Av. Pte. Castillo 800 (Valle Viejo)3834441162
.....3834306215
Mailprevedellosrl@yahoo.com.ar

Makita
weber SAINT-GOBAIN
K'ARCHER
GRIFERIA DE ALTA TECNOLOGIA

PAP

SHERWIN-WILLIAMS
TME
Yale
CEMENTOS AVELLANEDA
FRAMAR TEJAS CON TRADICIÓN E INNOVACIÓN

+54 9 383 478 8141
Antonio Prevello y Cia SRL

prevedelloprimo@hotmail.com
prevellook



CAÑOS

ANTONIO PREVEDELLO Y CIA S.R.L.

Av. Guemes Oeste 11833834556212
3834376007 (wp)
 Mailprevedelloprimo@hotmail.com

BERNARDI SRL

Prado 663 (SFVC)3834528164
 Fidel Mardoqueo Castro 4023834529098
 Mailinfo@bernardisrl.catamarca

CORRALÓN CARLOS PREVEDELLO E HIJOS

Av. Pte. Castillo 800 (Valle Viejo)3834441162
3834306215
 Mailprevedellosrl@yahoo.com.ar

CARPINTERÍAS

ABERTURAS LA MORENITA

Santa Rosa (Valle Viejo) entre Barrio la Antena y Country Chacras V.V.3834242500 (tel.)
3834230394 (cel.)
 Mailventas@aberturaslamorenita.com.ar
 Webwww.aberturaslamorenita.com.ar

ANTONIO PREVEDELLO Y CIA S.R.L.

Av. Guemes Oeste 11833834556212
3834376007 (wp)
 Mailprevedelloprimo@hotmail.com

CORRALÓN CARLOS PREVEDELLO E HIJOS

Av. Pte. Castillo 800 (Valle Viejo)3834441162
3834306215
 Mailprevedellosrl@yahoo.com.ar

CARPINTERÍA METÁLICA

ABERTURAS LA MORENITA

Santa Rosa (Valle Viejo) entre Barrio la Antena y Country Chacras V.V.3834242500 (tel.)
3834230394 (cel.)
 Mailventas@aberturaslamorenita.com.ar
 Webwww.aberturaslamorenita.com.ar

TREND

Padre Leiria 22483834607588
 Mailtrendgraficacorporativa@gmail.com

CARPINTERÍA METÁLICA - METALÚRGICA

ABERTURAS LA MORENITA

Santa Rosa (Valle Viejo) entre Barrio la Antena y Country Chacras V.V.3834242500 (tel.)
3834230394 (cel.)
 Mailventas@aberturaslamorenita.com.ar
 Webwww.aberturaslamorenita.com.ar

TREND

Padre Leiria 22483834607588
 Mailtrendgraficacorporativa@gmail.com

CARTELERÍA - LETREROS

TREND

Padre Leiria 22483834607588
 Mailtrendgraficacorporativa@gmail.com

CEMENTO

ANTONIO PREVEDELLO Y CIA S.R.L.

Av. Guemes Oeste 11833834556212
3834376007 (wp)
 Mailprevedelloprimo@hotmail.com

BERNARDI SRL

Prado 663 (SFVC)3834528164
 Fidel Mardoqueo Castro 4023834529098
 Mailinfo@bernardisrl.catamarca

CORRALÓN CARLOS PREVEDELLO E HIJOS

Av. Pte. Castillo 800 (Valle Viejo)3834441162
3834306215
 Mailprevedellosrl@yahoo.com.ar

CERÁMICO

ANTONIO PREVEDELLO Y CIA S.R.L.

Av. Guemes Oeste 11833834556212
3834376007 (wp)
 Mailprevedelloprimo@hotmail.com

BERNARDI SRL

Prado 663 (SFVC)3834528164
 Fidel Mardoqueo Castro 4023834529098
 Mailinfo@bernardisrl.catamarca

CORRALÓN CARLOS PREVEDELLO E HIJOS

Av. Pte. Castillo 800 (Valle Viejo)3834441162
3834306215
 Mailprevedellosrl@yahoo.com.ar

CHAPAS

ANTONIO PREVEDELLO Y CIA S.R.L.

Av. Guemes Oeste 11833834556212
3834376007 (wp)
 Mailprevedelloprimo@hotmail.com

BERNARDI SRL

Prado 663 (SFVC)3834528164
 Fidel Mardoqueo Castro 4023834529098
 Mailinfo@bernardisrl.catamarca

CORRALÓN CARLOS PREVEDELLO E HIJOS

Av. Pte. Castillo 800 (Valle Viejo)3834441162
3834306215
 Mailprevedellosrl@yahoo.com.ar

TREND

Padre Leiria 22483834607588
 Mailtrendgraficacorporativa@gmail.com

CHAPAS (CORTE Y PEGADO)

BERNARDI SRL

Prado 663 (SFVC)3834528164
 Fidel Mardoqueo Castro 4023834529098
 Mailinfo@bernardisrl.catamarca

TREND

Padre Leiria 22483834607588
 Mailtrendgraficacorporativa@gmail.com

CIELORRASOS

ANTONIO PREVEDELLO Y CIA S.R.L.

Av. Guemes Oeste 11833834556212
3834376007 (wp)

José Agustín Stefoni
INGENIERO AGRIMENSOR
M.P. N° 262
agrimsensorstefoni@gmail.com

Disponemos GNSS (GPS de precisión)
Estación Total
Drone
Fotogramétrico
Contacto
3834-541006

Mailprevedelloprimo@hotmail.com

BERNARDI SRL

Prado 663 (SFVC)3834528164
Fidel Mardoqueo Castro 4023834529098
Mail info@bernardisrl.catamarca

BRICOSHOP SRL

Av. Belgrano 1560.....3834260535
.....3834933541
Mailbricoshop@gmail.com
Webwww.bricoshop.com

CORRALÓN CARLOS PREVEDELLO E HIJOS

Av. Pte. Castillo 800 (Valle Viejo)3834441162
.....3834306215
Mailprevedellosrl@yahoo.com.ar

CONSTRUCCIÓN EN SECO

ANTONIO PREVEDELLO Y CIA S.R.L.

Av. Guemes Oeste 11833834556212
.....3834376007 (wp)
Mailprevedelloprimo@hotmail.com

BERNARDI SRL

Prado 663 (SFVC)3834528164
Fidel Mardoqueo Castro 4023834529098
Mail info@bernardisrl.catamarca

BRICOSHOP SRL

Av. Belgrano 1560.....3834260535
.....3834933541
Mailbricoshop@gmail.com
Webwww.bricoshop.com

CORRALÓN CARLOS PREVEDELLO E HIJOS

Av. Pte. Castillo 800 (Valle Viejo)3834441162
.....3834306215
Mailprevedellosrl@yahoo.com.ar

CONTRATISTAS DE OBRAS

CORRALÓN CARLOS PREVEDELLO E HIJOS

Av. Pte. Castillo 800 (Valle Viejo)3834441162
.....3834306215
Mailprevedellosrl@yahoo.com.ar

CORTINAS BLACK-OUT

ABERTURAS LA MORENITA

Santa Rosa (Valle Viejo) entre Barrio la Antena y Country Chacras V.V.....3834242500 (tel.)
.....3834230394 (cel.)
Mailventas@aberturaslamorenita.com.ar
Webwww.aberturaslamorenita.com.ar

CORTINAS y PERSIANAS

ABERTURAS LA MORENITA

Santa Rosa (Valle Viejo) entre Barrio la Antena y

Country Chacras V.V.....3834242500 (tel.)
.....3834230394 (cel.)
Mailventas@aberturaslamorenita.com.ar
Webwww.aberturaslamorenita.com.ar

BRICOSHOP SRL

Av. Belgrano 1560.....3834260535
.....3834933541
Mailbricoshop@gmail.com
Webwww.bricoshop.com

D

DECORACIÓN Y EQUIPAMIENTO

TODO OFICINA

Av. Illia 371 (Capital)3834262110
Mailtodooficina@outlook.com.ar

DISEÑO E ILUMINACIÓN

ANTONIO PREVEDELLO Y CIA S.R.L.

Av. Guemes Oeste 11833834556212
.....3834376007 (wp)
Mailprevedelloprimo@hotmail.com

CORRALÓN CARLOS PREVEDELLO E HIJOS

Av. Pte. Castillo 800 (Valle Viejo)3834441162
.....3834306215
Mailprevedellosrl@yahoo.com.ar

DISEÑO DE ESPACIO EXTERIOR

GINKGO - ESPACIOS VERDES

Julio Herrera s/n° (Valle Viejo).....3834655052
Mailgingkoespaciosverdesintegral@gmail.com

E

EMPRESAS CONSTRUCTORAS

CORRALÓN CARLOS PREVEDELLO E HIJOS

Av. Pte. Castillo 800 (Valle Viejo)3834441162
.....3834306215
Mailprevedellosrl@yahoo.com.ar

ING. ERNESTO A. BLANCO

Catamarca Capital383468513
Maileablanca55@hotmail.com

ENCONFRADOS DE LOSAS

CORRALÓN CARLOS PREVEDELLO E HIJOS

Av. Pte. Castillo 800 (Valle Viejo)3834441162
.....3834306215
Mailprevedellosrl@yahoo.com.ar

ENERGÍA SOLAR

BERNARDI SRL

Prado 663 (SFVC)3834528164
Fidel Mardoqueo Castro 4023834529098
Mail info@bernardisrl.catamarca

CORRALÓN CARLOS PREVEDELLO E HIJOS

Av. Pte. Castillo 800 (Valle Viejo)3834441162
.....3834306215
Mailprevedellosrl@yahoo.com.ar

Alba
vení al color

ECOpinturerías

EQUIPAMIENTO GASTRONÓMICO

CORRALÓN CARLOS PREVEDELLO E HIJOS

Av. Pte. Castillo 800 (Valle Viejo)3834441162
.....3834306215
Mailprevedellosrl@yahoo.com.ar

ESTRUCTURAS METÁLICAS

BERNARDI SRL

Prado 663 (SFVC)3834528164
Fidel Mardoqueo Castro 4023834529098
Mail info@bernardisrl.catamarca

CORRALÓN CARLOS PREVEDELLO E HIJOS

Av. Pte. Castillo 800 (Valle Viejo)3834441162
.....3834306215
Mailprevedellosrl@yahoo.com.ar

ESTUDIOS DE SUELOS

CORRALÓN CARLOS PREVEDELLO E HIJOS

Av. Pte. Castillo 800 (Valle Viejo)3834441162
.....3834306215
Mailprevedellosrl@yahoo.com.ar

EQUIPO DE TRABAJO

ANTONIO PREVEDELLO Y CIA S.R.L.

Av. Guemes Oeste 11833834556212
.....3834376007 (wp)
Mailprevedelloprimo@hotmail.com

ING. ERNESTO A. BLANCO

Catamarca Capital383468513
Maileablanca55@hotmail.com

ING. AGRIM. JOSÉ A. STEFONI

B° Parque La Gruta (E) Casa n°219.....3834541006
Mailagrimsensorstefoni@gmail.com

TODO OFICINA

Av. Illia 371 (Capital)3834262110
Mailtodooficina@outlook.com.ar

EQUIPO PARA LA CONSTRUCCIÓN

ANTONIO PREVEDELLO Y CIA S.R.L.

Av. Guemes Oeste 11833834556212
.....3834376007 (wp)

Mailprevedelloprimo@hotmail.com

BERNARDI SRL

Prado 663 (SFVC)3834528164
Fidel Mardoqueo Castro 4023834529098
Mail info@bernardisrl.catamarca

ING. ERNESTO A. BLANCO

Catamarca Capital 383468513
Mail eablanco55@hotmail.com

ING. AGRIM. JOSÉ A. STEFONI

B° Parque La Gruta (E) Casa n°219.....3834541006
Mail agrimensorstefoni@gmail.com

F

FERRETERÍAS - BULONERÍAS

ARCO IRIS PINTURERÍA Y MAQUINARIAS S.R.L.

Mota Botella 782..... (0383) 4434383
..... (383) 4302353
Av. Alem 840..... (383)4873801
Av. Illia 837 (383) 4175873
Mail provearcoiris@gmail.com

BERNARDI SRL

Prado 663 (SFVC)3834528164
Fidel Mardoqueo Castro 4023834529098
Mail info@bernardisrl.catamarca

BRICOSHOP SRL

Av. Belgrano 1560.....3834260535
.....3834933541
Mail bricoshop@gmail.com
Web www.bricoshop.com

ESTRUCTURAS METÁLICAS

CORRALÓN CARLOS PREVEDELLO E HIJOS

Av. Pte. Castillo 800 (Valle Viejo)3834441162
.....3834306215
Mailprevedellosrl@yahoo.com.ar

G

GAS

ANTONIO PREVEDELLO Y CIA S.R.L.

Av. Guemes Oeste 11833834556212



CORRALON
Prevedello
DE CARLOS PREVEDELLO E HIJOS

.....3834376007 (wp)
Mailprevedelloprimo@hotmail.com

BERNARDI SRL

Prado 663 (SFVC)3834528164
Fidel Mardoqueo Castro 4023834529098
Mail info@bernardisrl.catamarca

CORRALÓN CARLOS PREVEDELLO E HIJOS

Av. Pte. Castillo 800 (Valle Viejo)3834441162
.....3834306215
Mailprevedellosrl@yahoo.com.ar

GRUPOS ELECTRÓGENOS

ANTONIO PREVEDELLO Y CIA S.R.L.

Av. Guemes Oeste 11833834556212
.....3834376007 (wp)
Mailprevedelloprimo@hotmail.com

BERNARDI SRL

Prado 663 (SFVC)3834528164
Fidel Mardoqueo Castro 4023834529098
Mail info@bernardisrl.catamarca

CORRALÓN CARLOS PREVEDELLO E HIJOS

Av. Pte. Castillo 800 (Valle Viejo)3834441162
.....3834306215
Mailprevedellosrl@yahoo.com.ar

H

HERRAJES

ANTONIO PREVEDELLO Y CIA S.R.L.

Av. Guemes Oeste 11833834556212
.....3834376007 (wp)
Mailprevedelloprimo@hotmail.com

BERNARDI SRL

Prado 663 (SFVC)3834528164
Fidel Mardoqueo Castro 4023834529098
Mail info@bernardisrl.catamarca

BRICOSHOP SRL

Av. Belgrano 1560.....3834260535
.....3834933541
Mailbricoshop@gmail.com
Web www.bricoshop.com

CORRALÓN CARLOS PREVEDELLO E HIJOS

Av. Pte. Castillo 800 (Valle Viejo)3834441162
.....3834306215
Mailprevedellosrl@yahoo.com.ar

HERRERÍAS

TREND

Padre Leiria 22483834607588
Mail trendgraficacorporativa@gmail.com

HIERROS

ANTONIO PREVEDELLO Y CIA S.R.L.

Av. Guemes Oeste 11833834556212
.....3834376007 (wp)
Mailprevedelloprimo@hotmail.com

BERNARDI SRL

Prado 663 (SFVC)3834528164
Fidel Mardoqueo Castro 4023834529098
Mail info@bernardisrl.catamarca

CORRALÓN CARLOS PREVEDELLO E HIJOS

Av. Pte. Castillo 800 (Valle Viejo)3834441162
.....3834306215
Mailprevedellosrl@yahoo.com.ar

TOPOGRAFÍA Y GEODESIA DE ALTA PRECISIÓN
PARA PROYECTOS MINEROS Y DE INGENIERÍA

ING. ERNESTO A. BLANCO
M.P.N.º 236
ESPECIALISTA EN TOPOGRAFÍA DE PRECISIÓN

Servicios integrales de Agrimensura, Topografía, Fotogrametría y Geodesia de Alta Precisión.

- Estación Total Láser
- Drone Fotogramétrico
- GNSS Geodésicos
- Escáner LIDAR Láser Topográfico

3834 68-5113 Operaciones en toda la Provincia de Catamarca y el NOA

HIGIENE Y SEGURIDAD

ANTONIO PREVEDELLO Y CIA S.R.L.

Av. Guemes Oeste 11833834556212
.....3834376007 (wp)
Mailprevedelloprimo@hotmail.com

BERNARDI SRL

Prado 663 (SFVC)3834528164
Fidel Mardoqueo Castro 4023834529098
Mail info@bernardisrl.catamarca

HOJALATERÍA

BERNARDI SRL

Prado 663 (SFVC)3834528164
Fidel Mardoqueo Castro 4023834529098
Mail info@bernardisrl.catamarca

CORRALÓN CARLOS PREVEDELLO E HIJOS

Av. Pte. Castillo 800 (Valle Viejo)3834441162
.....3834306215
Mailprevedellosrl@yahoo.com.ar

HORMIGÓN PREMOLDEADO

ANTONIO PREVEDELLO Y CIA S.R.L.

Av. Guemes Oeste 11833834556212
.....3834376007 (wp)
Mailprevedelloprimo@hotmail.com

BERNARDI SRL

Prado 663 (SFVC)3834528164
Fidel Mardoqueo Castro 4023834529098
Mail info@bernardisrl.catamarca

I

ILUMINACIÓN LED

ANTONIO PREVEDELLO Y CIA S.R.L.

Av. Guemes Oeste 11833834556212
.....3834376007 (wp)
Mailprevedelloprimo@hotmail.com

BRICOSHOP SRL

Av. Belgrano 1560.....3834260535
.....3834933541
Mailbricoshop@gmail.com
Web www.bricoshop.com

CORRALÓN CARLOS PREVEDELLO E HIJOS
Av. Pte. Castillo 800 (Valle Viejo)3834441162
.....3834306215
Mailprevedellosrl@yahoo.com.ar

INGENIERÍA

ING. ERNESTO A. BLANCO
Catamarca Capital383468513
Maileablanca55@hotmail.com

ING. AGRIM. JOSÉ A. STEFONI
B° Parque La Gruta (E) Casa n°219.....3834541006
Mailagrimensorstefoni@gmail.com

ILUMINACIÓN Y MATERIALES ELÉCTRICOS

ANTONIO PREVEDELLO Y CIA S.R.L.
Av. Guemes Oeste 11833834556212
.....3834376007 (wp)
Mailprevedelloprimo@hotmail.com

BERNARDI SRL
Prado 663 (SFVC)3834528164
Fidel Mardoqueo Castro 4023834529098
Mailinfo@bernardisrl.catamarca

CORRALÓN CARLOS PREVEDELLO E HIJOS
Av. Pte. Castillo 800 (Valle Viejo)3834441162
.....3834306215
Mailprevedellosrl@yahoo.com.ar

IMPERMEABILIZACIONES

CORRALÓN CARLOS PREVEDELLO E HIJOS
Av. Pte. Castillo 800 (Valle Viejo)3834441162
.....3834306215
Mailprevedellosrl@yahoo.com.ar

BERNARDI SRL
Prado 663 (SFVC)3834528164
Fidel Mardoqueo Castro 4023834529098
Mailinfo@bernardisrl.catamarca

INDUSTRIAL

ARCO IRIS PINTURERÍA Y MAQUINARIAS S.R.L.
Mota Botella 782.....(0383) 4434383

TREND

Pieles arquitectónicas
Portones automatizados
Pérgolas
Metalurgia de diseño

CORTE LÁSER DE ALTA PRECISIÓN

3834607588
trendgraficacorporativa@gmail.com
Catamarca - Capital

Ginkgo
ESPACIOS VERDES

ASESORÍA, DISEÑO Y CONSTRUCCIÓN
3834 655052

.....(383) 4302353
Av. Alem 840.....(383)4873801
Av. Illia 837(383) 4175873
Mailprovearcoiris@gmail.com

BERNARDI SRL
Prado 663 (SFVC)3834528164
Fidel Mardoqueo Castro 402.....3834529098
Mailinfo@bernardisrl.catamarca

INSTALACIONES ELÉCTRICAS

BERNARDI SRL
Prado 663 (SFVC)3834528164
Fidel Mardoqueo Castro 4023834529098
Mailinfo@bernardisrl.catamarca

CORRALÓN CARLOS PREVEDELLO E HIJOS
Av. Pte. Castillo 800 (Valle Viejo)3834441162
.....3834306215
Mailprevedellosrl@yahoo.com.ar

INSTALACIONES SANITARIAS

CORRALÓN CARLOS PREVEDELLO E HIJOS
Av. Pte. Castillo 800 (Valle Viejo)3834441162
.....3834306215
Mailprevedellosrl@yahoo.com.ar

J

JARDINERÍA

GINKGO - ESPACIOS VERDES
Julio Herrera s/n° (Valle Viejo).....3834655052
Mailgingkoespaciosverdesintegral@gmail.com

L

LADRILLOS

ANTONIO PREVEDELLO Y CIA S.R.L.
Av. Guemes Oeste 11833834556212
.....3834376007 (wp)
Mailprevedelloprimo@hotmail.com

BERNARDI SRL
Prado 663 (SFVC)3834528164
Fidel Mardoqueo Castro 4023834529098
Mailinfo@bernardisrl.catamarca

CORRALÓN CARLOS PREVEDELLO E HIJOS
Av. Pte. Castillo 800 (Valle Viejo)3834441162
.....3834306215
Mailprevedellosrl@yahoo.com.ar

LADRILLOS (FÁBRICAS)

ANTONIO PREVEDELLO Y CIA S.R.L.
Av. Guemes Oeste 11833834556212
.....3834376007 (wp)
Mailprevedelloprimo@hotmail.com

LAJAS

CORRALÓN CARLOS PREVEDELLO E HIJOS
Av. Pte. Castillo 800 (Valle Viejo)3834441162
.....3834306215
Mailprevedellosrl@yahoo.com.ar

LUSTRES Y LAQUEADOS

ARCO IRIS PINTURERÍA Y MAQUINARIAS S.R.L.
Mota Botella 782.....(0383) 4434383
.....(383) 4302353
Av. Alem 840.....(383)4873801
Av. Illia 837(383) 4175873
Mailprovearcoiris@gmail.com

CORRALÓN CARLOS PREVEDELLO E HIJOS
Av. Pte. Castillo 800 (Valle Viejo)3834441162
.....3834306215
Mailprevedellosrl@yahoo.com.ar

M

MÁQUINAS Y EQUIPOS PARA LA CONSTRUCCIÓN

BERNARDI SRL
Prado 663 (SFVC)3834528164
Fidel Mardoqueo Castro 4023834529098
Mailinfo@bernardisrl.catamarca

BRICOSHOP SRL
Av. Belgrano 1560.....3834260535
.....3834933541
Mailbricoshop@gmail.com
Webwww.bricoshop.com

CORRALÓN CARLOS PREVEDELLO E HIJOS
Av. Pte. Castillo 800 (Valle Viejo)3834441162
.....3834306215
Mailprevedellosrl@yahoo.com.ar

MARMOLERÍA

ANTONIO PREVEDELLO Y CIA S.R.L.
Av. Guemes Oeste 11833834556212
.....3834376007 (wp)
Mailprevedelloprimo@hotmail.com

CORRALÓN CARLOS PREVEDELLO E HIJOS
Av. Pte. Castillo 800 (Valle Viejo)3834441162
.....3834306215
Mailprevedellosrl@yahoo.com.ar

MATAFUEGOS

ANTONIO PREVEDELLO Y CIA S.R.L.
Av. Guemes Oeste 11833834556212
.....3834376007 (wp)
Mailprevedelloprimo@hotmail.com

BERNARDI SRL
Prado 663 (SFVC)3834528164
Fidel Mardoqueo Castro 4023834529098
Mailinfo@bernardisrl.catamarca

MATERIALES DE CONSTRUCCIÓN

ANTONIO PREVEDELLO Y CIA S.R.L.

Av. Guemes Oeste 11833834556212
.....3834376007 (wp)
Mailprevedelloprimo@hotmail.com

BERNARDI SRL

Prado 663 (SFVC)3834528164
Fidel Mardoqueo Castro 4023834529098
Mailinfo@bernardisrl.catamarca

CORRALÓN CARLOS PREVEDELLO E HIJOS

Av. Pte. Castillo 800 (Valle Viejo)3834441162
.....3834306215
Mailprevedellosrl@yahoo.com.ar

MICROCEMENTO

ANTONIO PREVEDELLO Y CIA S.R.L.

Av. Guemes Oeste 11833834556212
.....3834376007 (wp)
Mailprevedelloprimo@hotmail.com

ARCO IRIS PINTURERÍA Y MAQUINARIAS S.R.L.

Mota Botella 782 (0383) 4434383
.....(383) 4302353
Av. Alem 840(383)4873801
Av. Illia 837(383) 4175873
Mailprovearcoiris@gmail.com

CORRALÓN CARLOS PREVEDELLO E HIJOS

Av. Pte. Castillo 800 (Valle Viejo)3834441162
.....3834306215
Mailprevedellosrl@yahoo.com.ar

MOSAICOS

ANTONIO PREVEDELLO Y CIA S.R.L.

Av. Guemes Oeste 11833834556212
.....3834376007 (wp)
Mailprevedelloprimo@hotmail.com

CORRALÓN CARLOS PREVEDELLO E HIJOS

Av. Pte. Castillo 800 (Valle Viejo)3834441162
.....3834306215
Mailprevedellosrl@yahoo.com.ar

MOTORES ELÉCTRICOS

BERNARDI SRL

Prado 663 (SFVC)3834528164
Fidel Mardoqueo Castro 4023834529098
Mailinfo@bernardisrl.catamarca

CORRALÓN CARLOS PREVEDELLO E HIJOS

Av. Pte. Castillo 800 (Valle Viejo)3834441162
.....3834306215
Mailprevedellosrl@yahoo.com.ar

P

PARQUETS Y PISOS FLOTANTES

BRICOSHOP SRL

Av. Belgrano 15603834260535
.....3834933541
Mailbricoshop@gmail.com
Webwww.bricoshop.com

CORRALÓN CARLOS PREVEDELLO E HIJOS

Av. Pte. Castillo 800 (Valle Viejo)3834441162
.....3834306215
Mailprevedellosrl@yahoo.com.ar

PEGAMENTOS

ANTONIO PREVEDELLO Y CIA S.R.L.

Av. Guemes Oeste 11833834556212
.....3834376007 (wp)
Mailprevedelloprimo@hotmail.com

PERFILES DE ALUMINIO

ABERTURAS LA MORENITA

Santa Rosa (Valle Viejo) entre Barrio la Antena y
Country Chacras V.V3834242500 (tel.)
.....3834230394 (cel.)
Mailventas@aberturaslamorenita.com.ar
Webwww.aberturaslamorenita.com.ar

ANTONIO PREVEDELLO Y CIA S.R.L.

Av. Guemes Oeste 11833834556212
.....3834376007 (wp)
Mailprevedelloprimo@hotmail.com

BERNARDI SRL

Prado 663 (SFVC)3834528164
Fidel Mardoqueo Castro 4023834529098
Mailinfo@bernardisrl.catamarca

BRICOSHOP SRL

Av. Belgrano 15603834260535
.....3834933541
Mailbricoshop@gmail.com
Webwww.bricoshop.com

TREND

Padre Leiria 22483834607588
Mailtrendgraficacorporativa@gmail.com

PINTURERÍAS PINTURA DE OBRA

ANTONIO PREVEDELLO Y CIA S.R.L.

Av. Guemes Oeste 11833834556212
.....3834376007 (wp)
Mailprevedelloprimo@hotmail.com

ARCO IRIS PINTURERÍA Y MAQUINARIAS S.R.L.

Mota Botello 782 (0383) 4434383
.....(383) 4302353
Av. Alem 840(383)4873801
Av. Illia 837(383) 4175873
Mailprovearcoiris@gmail.com

BERNARDI SRL

Prado 663 (SFVC)3834528164
Fidel Mardoqueo Castro 4023834529098
Mailinfo@bernardisrl.catamarca

CORRALÓN CARLOS PREVEDELLO E HIJOS

Av. Pte. Castillo 800 (Valle Viejo)3834441162
.....3834306215
Mailprevedellosrl@yahoo.com.ar

ECO PINTURERÍAS

Mota Botello 798 (esq. Tucumán)3834508562
Ruta 38 y Av. Felipe Varela3834249373
Mailecopinturerias@gmail.com

PISOS Y REVESTIMIENTOS

ANTONIO PREVEDELLO Y CIA S.R.L.

Av. Guemes Oeste 11833834556212
.....3834376007 (wp)
Mailprevedelloprimo@hotmail.com

BRICOSHOP SRL

Av. Belgrano 15603834260535
.....3834933541
Mailbricoshop@gmail.com
Webwww.bricoshop.com

CORRALÓN CARLOS PREVEDELLO E HIJOS

Av. Pte. Castillo 800 (Valle Viejo)3834441162
.....3834306215
Mailprevedellosrl@yahoo.com.ar

PLACAS

(melamina/MDF/PSB)

BRICOSHOP SRL

Av. Belgrano 15603834260535
.....3834933541
Mailbricoshop@gmail.com
Webwww.bricoshop.com

PLÁSTICOS PARA CONSTRUCCIÓN

ANTONIO PREVEDELLO Y CIA S.R.L.

Av. Guemes Oeste 11833834556212
.....3834376007 (wp)
Mailprevedelloprimo@hotmail.com

CORRALÓN CARLOS PREVEDELLO E HIJOS

Av. Pte. Castillo 800 (Valle Viejo)3834441162
.....3834306215
Mailprevedellosrl@yahoo.com.ar

POLIURETANO

ANTONIO PREVEDELLO Y CIA S.R.L.

Av. Guemes Oeste 11833834556212
.....3834376007 (wp)
Mailprevedelloprimo@hotmail.com

BERNARDI SRL

Prado 663 (SFVC)3834528164
Fidel Mardoqueo Castro 4023834529098
Mailinfo@bernardisrl.catamarca

CORRALÓN CARLOS PREVEDELLO E HIJOS

Av. Pte. Castillo 800 (Valle Viejo)3834441162
.....3834306215
Mailprevedellosrl@yahoo.com.ar

PORTONES AUTOMÁTICOS

TREND

Padre Leiria 22483834607588
Mailtrendgraficacorporativa@gmail.com

PREMOLDEADOS

ANTONIO PREVEDELLO Y CIA S.R.L.

Av. Guemes Oeste 11833834556212
.....3834376007 (wp)
Mailprevedelloprimo@hotmail.com

CORRALÓN CARLOS PREVEDELLO E HIJOS

Av. Pte. Castillo 800 (Valle Viejo)3834441162
.....3834306215
Mailprevedellosrl@yahoo.com.ar

PRODUCTOS QUÍMICOS

ANTONIO PREVEDELLO Y CIA S.R.L.

Av. Guemes Oeste 11833834556212
.....3834376007 (wp)
Mailprevedelloprimo@hotmail.com

BERNARDI SRL

Prado 663 (SFVC)3834528164
Fidel Mardoqueo Castro 4023834529098
Mailinfo@bernardisrl.catamarca

PVC

ANTONIO PREVEDELLO Y CIA S.R.L.

Av. Guemes Oeste 11833834556212
.....3834376007 (wp)
Mailprevedelloprimo@hotmail.com

BERNARDI SRL

Prado 663 (SFVC)3834528164

Fidel Mardoqueo Castro 4023834529098
Mail info@bernardisrl.catamarca

CORRALÓN CARLOS PREVEDELLO E HIJOS
Av. Pte. Castillo 800 (Valle Viejo)3834441162
.....3834306215
Mailprevedellosrl@yahoo.com.ar

R

REFRACTARIOS

ANTONIO PREVEDELLO Y CIA S.R.L.
Av. Guemes Oeste 11833834556212
.....3834376007 (wp)
Mailprevedelloprimo@hotmail.com

CORRALÓN CARLOS PREVEDELLO E HIJOS
Av. Pte. Castillo 800 (Valle Viejo)3834441162
.....3834306215
Mailprevedellosrl@yahoo.com.ar

REVESTIMIENTOS

ANTONIO PREVEDELLO Y CIA S.R.L.
Av. Guemes Oeste 11833834556212
.....3834376007 (wp)
Mailprevedelloprimo@hotmail.com

BRICOSHOP SRL
Av. Belgrano 1560.....3834260535
.....3834933541
Mailbricoshop@gmail.com
Webwww.bricoshop.com

CORRALÓN CARLOS PREVEDELLO E HIJOS
Av. Pte. Castillo 800 (Valle Viejo)3834441162
.....3834306215
Mailprevedellosrl@yahoo.com.ar

REVESTIMIENTOS PLÁSTICOS

CORRALÓN CARLOS PREVEDELLO E HIJOS
Av. Pte. Castillo 800 (Valle Viejo)3834441162
.....3834306215
Mailprevedellosrl@yahoo.com.ar

S

SANITARIOS

ANTONIO PREVEDELLO Y CIA S.R.L.
Av. Guemes Oeste 11833834556212
.....3834376007 (wp)
Mailprevedelloprimo@hotmail.com

CORRALÓN CARLOS PREVEDELLO E HIJOS
Av. Pte. Castillo 800 (Valle Viejo)3834441162
.....3834306215
Mailprevedellosrl@yahoo.com.ar

SEGURIDAD INDUSTRIAL

BERNARDI SRL
Prado 663 (SFVC)3834528164
Fidel Mardoqueo Castro 4023834529098
Mail info@bernardisrl.catamarca

CORRALÓN CARLOS PREVEDELLO E HIJOS
Av. Pte. Castillo 800 (Valle Viejo)3834441162
.....3834306215
Mailprevedellosrl@yahoo.com.ar

SERVICIOS PROFESIONALES

ING. ERNESTO A. BLANCO
Catamarca Capital383468513
Mail eablanco55@hotmail.com

ING. AGRIM. JOSÉ A. STEFONI
Bº Parque La Gruta (E) Casa nº2193834541006
Mail agrimensorstefoni@gmail.com

SISTEMAS DE BOMBEO

ANTONIO PREVEDELLO Y CIA S.R.L.
Av. Guemes Oeste 11833834556212
.....3834376007 (wp)
Mailprevedelloprimo@hotmail.com

BERNARDI SRL
Prado 663 (SFVC)3834528164
Fidel Mardoqueo Castro 4023834529098
Mail info@bernardisrl.catamarca

T

TANQUES PARA AGUA

ANTONIO PREVEDELLO Y CIA S.R.L.
Av. Guemes Oeste 11833834556212
.....3834376007 (wp)
Mailprevedelloprimo@hotmail.com

BERNARDI SRL
Prado 663 (SFVC)3834528164
Fidel Mardoqueo Castro 4023834529098
Mail info@bernardisrl.catamarca

CORRALÓN CARLOS PREVEDELLO E HIJOS
Av. Pte. Castillo 800 (Valle Viejo)3834441162
.....3834306215
Mailprevedellosrl@yahoo.com.ar

TECHOS - TINGLADOS - ESTRUCTURAS METÁLICAS

BERNARDI SRL
Prado 663 (SFVC)3834528164
Fidel Mardoqueo Castro 4023834529098
Mail info@bernardisrl.catamarca

TREND
Padre Leiria 22483834607588
Mail trendgraficacorporativa@gmail.com

TEJAS (FÁBRICAS)

ANTONIO PREVEDELLO Y CIA S.R.L.
Av. Guemes Oeste 11833834556212
.....3834376007 (wp)
Mailprevedelloprimo@hotmail.com

PUBLICIDAD AQUÍ
381-5874091
LLEGÁ A TU PÚBLICO OBJETIVO | CONTACTATE PARA MÁS INFO

TOPOGRAFÍA

ING. ERNESTO A. BLANCO
Catamarca Capital383468513
Mail eablanco55@hotmail.com

V

VENTILACIÓN INDUSTRIAL

BERNARDI SRL
Prado 663 (SFVC)3834528164
Fidel Mardoqueo Castro 4023834529098
Mail info@bernardisrl.catamarca

VIDRIERÍAS

ABERTURAS LA MORENITA
Santa Rosa (Valle Viejo) entre Barrio la Antena y
Country Chacras V.V.....3834242500 (tel.)
.....3834230394 (cel.)
Mailventas@aberturaslamorenita.com.ar
Webwww.aberturaslamorenita.com.ar

VIDRIOLUX
Tucumán 815 (esq. Mota Botello).....3834538248
.....3834070917
Mailjjcasof@gmail.com

VIDRIOS - ESPEJOS

ABERTURAS LA MORENITA
Santa Rosa (Valle Viejo) entre Barrio la Antena y
Country Chacras V.V.....3834242500 (tel.)
.....3834230394 (cel.)
Mailventas@aberturaslamorenita.com.ar
Webwww.aberturaslamorenita.com.ar

VIVEROS

GINKGO - ESPACIOS VERDES
Julio Herrera s/nº (Valle Viejo).....3834655052
Mailgingkoespaciosverdesintegral@gmail.com

Z

ZINGUERÍAS

BERNARDI SRL
Prado 663 (SFVC)3834528164
Fidel Mardoqueo Castro 4023834529098
Mail info@bernardisrl.catamarca

INGRESA A NUESTRA GUÍA DE PROVEEDORES ONLINE

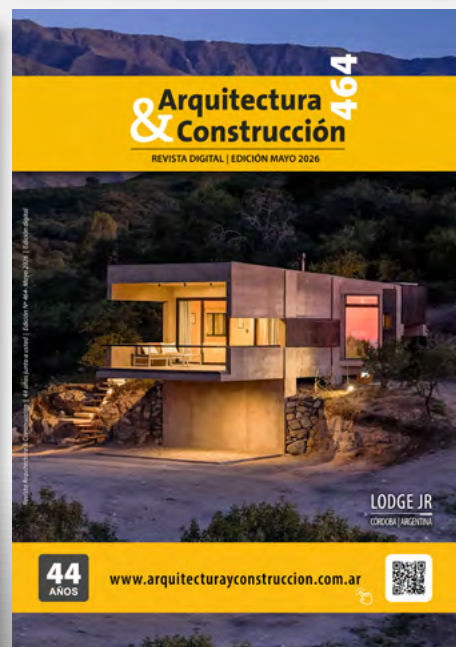
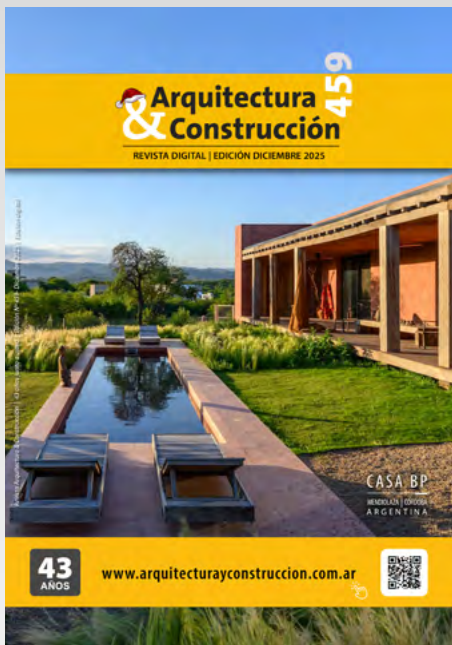

Arquitectura & Construcción

SEGUINOS EN NUESTRAS REDES SOCIALES

