

&Arquitectura 464 Construcción

REVISTA DIGITAL | EDICIÓN MAYO 2026

Revista Arquitectura & Construcción | 44 años junto a usted | Edición N° 464 - Mayo 2026 | Edición digital



LODGE JR
CÓRDOBA | ARGENTINA

44
AÑOS

www.arquitecturayconstruccion.com.ar



Adicem

Desde 1974...
más que productos...¡Soluciones!

TENEMOS LO QUE TU OBRA NECESITA ↘



| Nuestros proveedores

QUIMTEX
EXPRESS

LLANA

placo
SAINT-GOBAIN

ISOVER
SAINT-GOBAIN

PERFILES JMA

Sika
Distribuidor Técnico

klaukol

BRIMAX
LABRILLOS PARA CONSTRUIR EL FUTURO

weber
SAINT-GOBAIN

megaflex
SAINT-GOBAIN

TechFlex
MEMBRANAS

MAPEI

📍 Av. Belgrano 1858 S.M. de Tuc. | ☎ 381-2381330

📍 Av. Pte. Perón 188 YB | ☎ 381-3874900

📱 Seguínos en [adicemtucuman](#)



Fundador Alberto Wainziger
Dirección Editorial Samira Kanán, arq.
Consejo Asesor Bernardo Carlino, dr. CPN
 Luis Bruna, esp. arq.

Gestión y Administración
Gestión General María Sol Ocón
 Agustina Sandez Terraza
 Leila Misuriello, econ.
Dpto. Contable Jorge Puglisi, arq.
Dpto. Arquitectura

Área Editorial
Edición gráfica María Sol Ocón
Asesor Editorial Victorio Ivankovic

Producción técnica
Análisis de Costos Oscar Gálvez, arq.
Cómputos de Vivienda

Comunicación digital
Diseño Web Camila Bolívar
Marketing digital Agustina Sandez Terraza
Comunicación audiovisual Agustina Suárez, tec. en comunic.

Prensa y difusión

- Colegio de Arquitectos de Tucumán - CAT
- Colegio de Arquitectos de Santiago del Estero - CASE
- Colegio de Arquitectos de Salta - CAS
- Colegio de Arquitectos de La Plata - CAPBAUNO
- Unión de Arquitectos de Catamarca - UAC
- Colegio de Arquitectos de Jujuy - CAJ
- Colegio de Ingenieros de Jujuy
- Colegio de Técnicos de Jujuy
- Universidad Católica de Santiago del Estero - UCSE
- AIEASE

Representantes en Buenos Aires

- Leila Misuriello, econ.
- Sarita Kasabel

Representantes en Tucumán

- Sergio Grimaldi, ing.
- Natalia Asensio, arq.

Representantes en Santiago del Estero

- Mariana Paz Díaz, arq.

Representantes en Catamarca

- Lorena Cuezco, arq.
- Marcelo Jurado, arq.

Colaboran en esta Edición

- Est. Karlen + Clemente
- Mónica Karlen, arq.; Juan Pablo Clemente, arq.
- Est. ARQDPAUL
- Paul Dragicevic, arq.
- Est. Malaspina-González Linares
- Lucía Malaspina, arq.; Celina González Linares, arq.
- Est. Wiki World + Advanced Architecture Lab
- Miguel Palou, econ.
- Bernabé Manzone, econ.; Bernabé Salas Arón, econ.
- Arch Exist; Wang Yuanying
- Gonzalo Viramonte, arq. ph.
- Imaginario Fotografía

EDITOR PROPIETARIO
 Hilda Mariela Kanán
 Pje Miguel Cané 2635 (T4000CTG) | Tucumán
 Tel. (54 9 381) 6288999 - (54 9 381) 5874091

SUMARIO STAFF



5
 Tucumán, Argentina
RECTORADO DE LA UNT



6
 Córdoba, Argentina
CASA MOLVENTO



24
 Córdoba, Argentina
LODGE JR



40
 Tucumán, Argentina
INTERIORISMO LIVING-COMEDOR

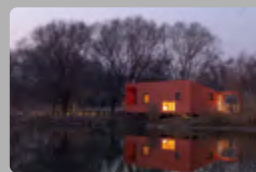

52
 Zhengzhou, China
CABAÑA DEL PUENTE ROJA

64 COSTOS, CÓMPUTOS Y ECONOMÍA

119 COLEGIOS Y ASOCIACIONES PROFESIONALES

138 GUÍA DE PROVEEDORES

HAGA CLICK EN CADA ÍCONO PARA SER REDIRECCIONADO

PUBLICACIÓN CONSULTADA POR LA CORTE SUPREMA DE JUSTICIA DE LA NACIÓN

MIEMBRO DE:

APOYA:



La revista "Arquitectura & Construcción" no asume ninguna responsabilidad sobre el contenido de las notas de terceros.

Registro de la Propiedad Intelectual N° 170.614. Registro Internacional Normalizado de Publicaciones Seriadadas: ISSN 1667-1473, otorgado por el Centro Argentino de Información Científica y Tecnológica (Caicyt - Conicet).



SEGUINOS EN NUESTRAS REDES SOCIALES







GRUPO
ZERAMIKO



 @ZERAMIKO 

 /GRUPOZERAMIKO 

 /ZERAMIKO.COM 



TE ESPERAMOS EN:

24 de Septiembre 731
(S.M. de Tucumán)

Av. Saenz Peña 602
(S.M. de Tucumán)

Av. Solano Vera 293
Outlet (Yerba Buena)

Ruta Nac. 38 esq. España
(Concepción)

Luis Lobo de la Vega esq.
Diego de Villaroel (Yerba Buena)



Fotografías: Archivos de La Gaceta y Google Maps intervenidas por el autor.

“
 Atraviesas la calle Ayacucho al 400,
 en San Miguel de Tucumán,
 y te detienes a contemplar la magnífica
 fachada del Rectorado de la UNT.
 Pero una extraña electricidad estática
 produce una diferencia de carga que
 desacomoda la realidad:
 ya no estás frente a la sede del órgano rector
 de la universidad tucumana, sino ante el
 antiguo Departamento de Higiene,
 que funcionó en ese mismo edificio
 hasta comienzos del siglo XX.
 Restablecido el orden de las épocas
 —o quizá alterado para siempre—,
 ingresás al viejo departamento y
 aprovechas para hacerte un chequeo general.”

FICHA TÉCNICA

Nombre: *“Por una diferencia de carga”*

Autor obra gráfica: **Ernesto Klass**

Tipo de escena: **Collage digital**

Lugar: **San Miguel de Tucumán, Tucumán**

Autor análisis: **Luis Bruna, arq. esp.**

Tipo de análisis: **Narrativo**

Año: **2026**

“Edificio Central del Rectorado de la UNT: Emblema institucional”

Construido originalmente en **1903** para sede del *Consejo de Higiene por la Dirección de Obras Públicas e Irrigación*, según proyecto del arquitecto belga Alberto Pelsmaekers. Su posterior refuncionalización consolidó una arquitectura concebida desde los cánones académicos como imagen simbólica de la universidad.

Dos elementos organizan su carácter espacial y compositivo: el *pórtico de acceso* y el *patio central*. El primero, dispuesto sobre el eje principal, se configura mediante tres vanos y un repertorio neoclásico tardío de columnas y pilares con capiteles jónicos ornamentados con roleos de acanto y guirnaldas. En el arquitrabe se inscribe el lema *Pedes in terra ad sidera visus*, mientras que el pretil exhibe el nombre de la institución, reforzando su dimensión representativa.

El emplazamiento exento, rodeado de áreas verdes y delimitado por verjas, responde al ideario higienista de comienzos del siglo XX. A la vez, establece una transición simbólica entre espacio público e institucional: el predio adquiere el carácter de témenos y el pórtico funciona como un propíleo abierto que jerarquiza el acceso.

La *planta anular*, organizada en torno a un patio rectangular, convierte al espacio central —hoy cubierto— en núcleo ceremonial y protocolar. La secuencia axial y simétrica conduce hacia la escultura del fundador, Juan B. Terán, realizada por el artista uruguayo Roberto Fernández Larrinaga. Así, el edificio trasciende su función administrativa para constituirse en una *arquitectura de fuerte carga simbólica e institucional*.

ARQUITECTURA

V I V I E N D A



Est. Karlen + Clemente | Córdoba, Argentina



CASA MOLVENTO



Nombre: **CASA MOLVENTO**

Ubicación: Molvento, Villa Ciudad Parque, Los Reartes, Córdoba, Argentina

Superficie: **685 m²**

Tipología: **Vivienda unifamiliar**

Est. de arq.: **Est. Karlen + Clemente**



Arq. a cargo: **Mónica Karlen, arq.**
Juan Pablo Clemente, arq.

Fotografía: **Gonzalo Viramonte, arq.**



Año: **2026**

FICHA TÉCNICA





MEDIO.

El *lago* aparece como un plano constante, casi inmóvil, que ordena la percepción del sitio. Desde esa condición, la arquitectura adopta una lógica horizontal que reduce su impacto sobre la cota urbanizada y refuerza la relación con el paisaje y la

masa de agua. Una serie de planos bajos acompaña el desnivel natural del terreno y enmarca las vistas, entre *espacios intermedios que protegen la vida doméstica sin perder la condición abierta del lugar.*

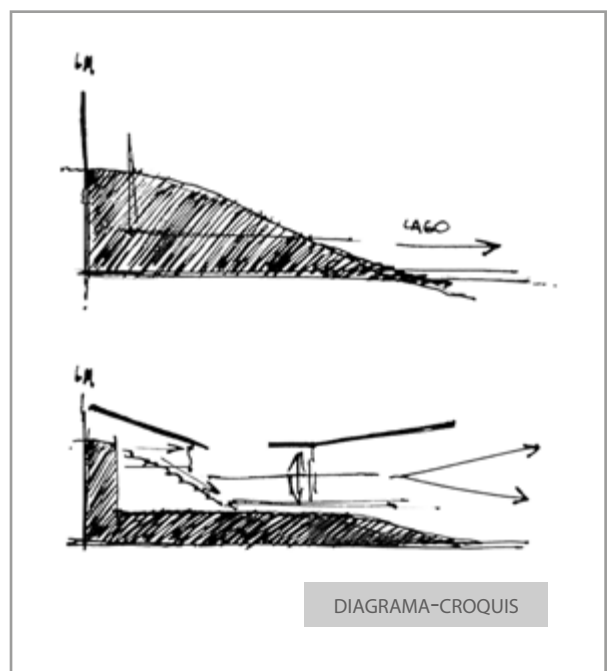
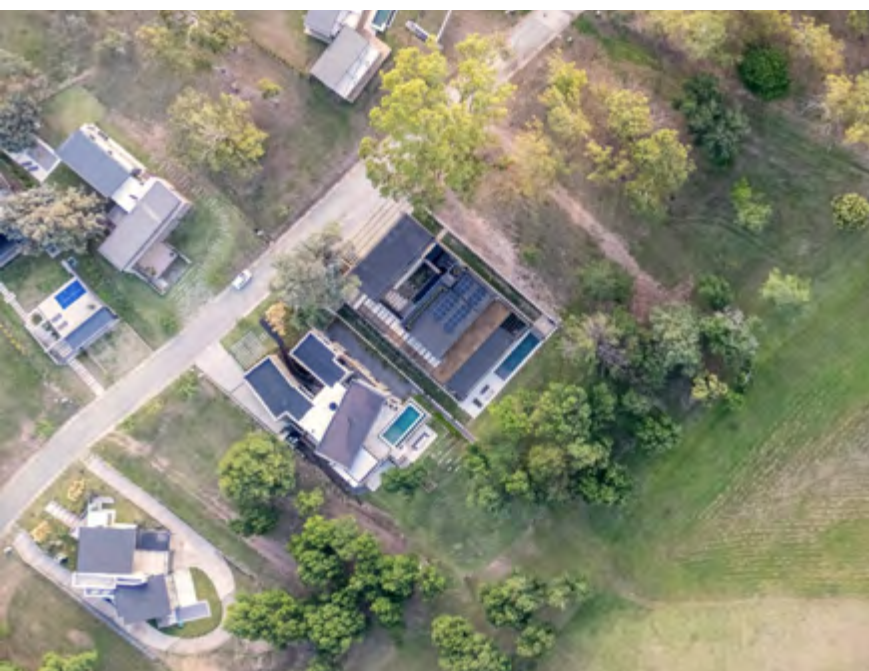





PLANTA ACCESO NIVEL CALLE

PLANTA ACCESO



PLANTA NOBLE NIVEL PATO

PLANTA NOBLE

MÓDULOS PARA AUTOMATIZACIÓN DE CALEFACCIÓN CENTRAL

INVERTIR EN ZONIFICAR LA CALEFACCIÓN CENTRAL ES ELEGIR CONFORT Y AHORRO TODOS LOS DÍAS



- ✓ INVERTÍ UNA VEZ
- ✓ DISFRUTÁ EL CONFORT
- ✓ AHORRO POR SIEMPRE

✉ javierbello@gmail.com 📷 @igsan.automatizaciones ☎ +54 9 351 767 8977 351 809 8288



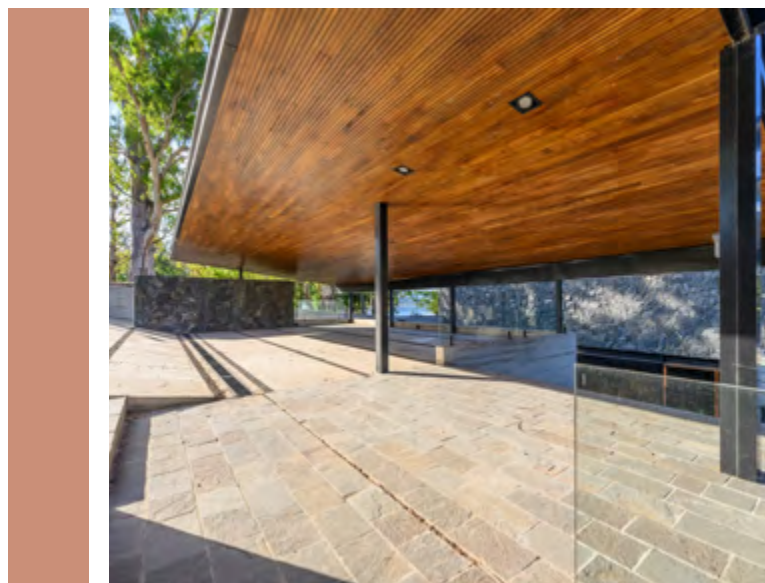

USO.

La **vivienda** se organiza principalmente en una **planta noble**, ubicada *bajo nivel de la calle*, a partir de una secuencia continua desde la vereda hacia espacios intermedios.

“

La luz, el agua y el horizonte dialogan con la arquitectura, transformándola en un soporte silencioso desde el cual habitar el paisaje.

”

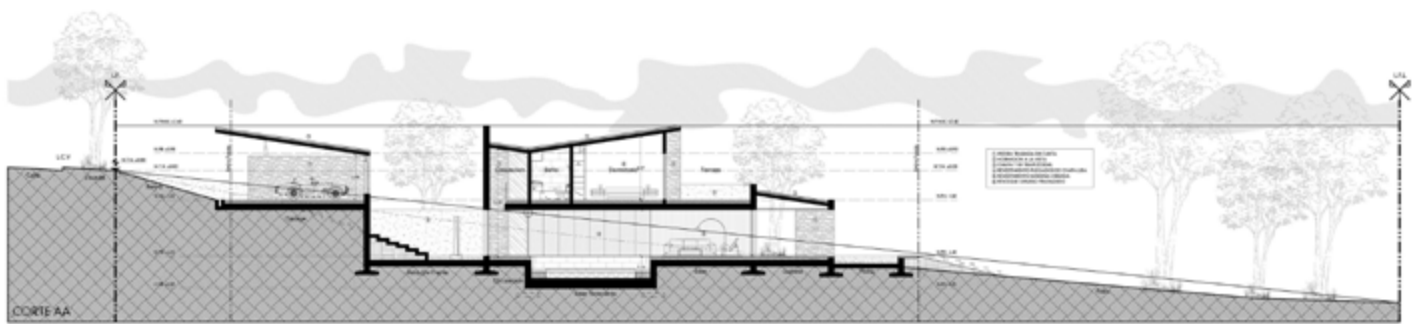
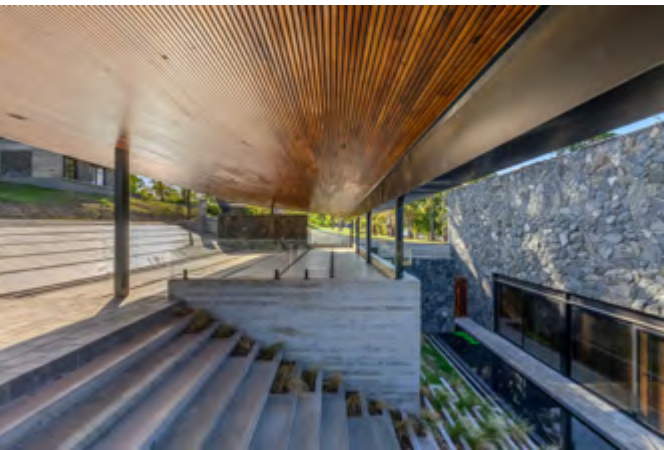

SECCIÓN

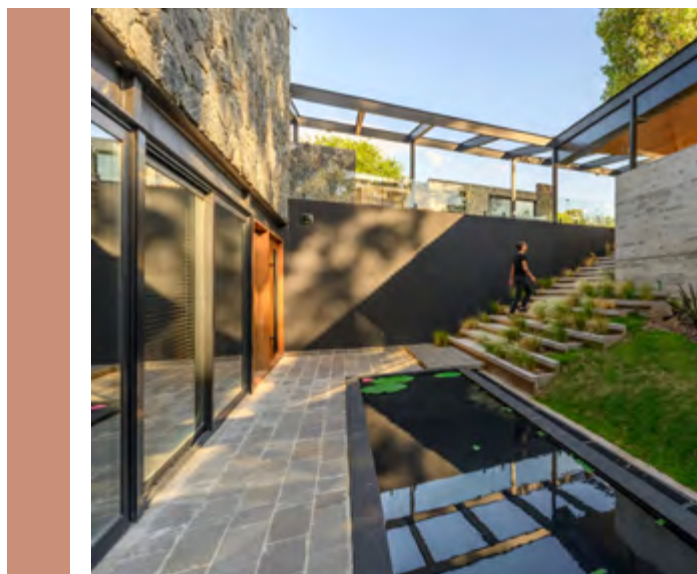

El **área social** se desarrolla, en torno a un estar bajo nivel y al núcleo de **escalera principal**.

Una **galería** cubierta funciona como interfaz hacia la cota del lago, extendiendo el uso diurno y regulando la luz del paisaje,

mientras que el **dormitorio principal** se ubica sobre la medianera oeste, sin perder recorrido y salida directa hacia el entorno.

Los **dormitorios secundarios** se ubican a nivel de acceso desde la calle, aprovechando de igual manera las visuales del sitio.



Bernardi ^{SRL}

FERRETERIA & CONSTRUCCIÓN

WhatsApp Casa Central +54 9 383 400 8538

WhatsApp Sucursal Norte +54 9 383 452 9098

Instagram bernardisrl.catamarca

Email info@bernardisrl.com.ar

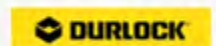
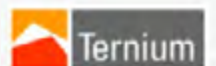



CARÁCTER.

El carácter del proyecto se construye desde una relación consciente con el lugar.

La vivienda asume una **arquitectura contenida entre elementos naturales**, tanto de carácter autóctono como contruidos.

La **materialidad** acompaña esta lógica: la *pedra* y el *hormigón* anclan la casa al

terreno y al paisaje natural, mientras que la *madera* y los *planos vidriados* aportan calidez y ligereza en los espacios.

La *luz*, el *agua*, y el *horizonte* dialogan con la arquitectura, transformándola en un soporte silencioso desde el cual habitar el paisaje.





CASA CENTRAL - MOTA BOTELLO 798

RUTA 38 Y AV. FELIPE VARELA - VALLE VIEJO





V8

UN AIRE
ACONDICIONADO VRF
DE CARACTERÍSTICAS
ÚNICAS



Compatible con Google Home y Alexa - Casa Inteligente.



Instalación y puesta en marcha simplificadas
con Hyperlink y Zen air 2.0.



Máxima resistencia y confiabilidad de funcionamiento
con Shield Box y SuperSense.

ShieldBox | SuperSense | HyperLink | ZEN air 2.0

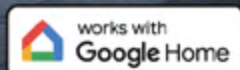

Google and Google Home are trademarks of Google LLC.

Escanea el QR y
DESCUBRILLO



midea.com.ar







voltaje ⚡

Materiales Eléctricos e Iluminación



Enchufados con tus proyectos

Escanea el **código QR** y conoce más de nosotros en nuestras redes.

¿Sos Profesional?

¡Tenemos beneficios para vos!

Conocé **BENEFICIOS VOLTAJE**, la app exclusiva para profesionales. Comprá como siempre, acumulá puntos con cada compra y canjealos por increíbles premios





BRICO
S H O P

LANZAMIENTO NUEVA LÍNEA

TÁCTIL

WHITE
EXTREME
GLOSS

GREY
EXTREME
MATT

BLACK
EXTREME
MATT

FAPLAC
melamina

MELAMINAS PREMIUM



CALIDAD
GARANTIZADA



STOCK
PERMANENTE



ASESORAMIENTO
PROFESIONAL

TÁCTIL melamina FAPLAC

SUPERFICIES PENSADAS PARA DURAR

La línea TÁCTIL combina sofisticación estética con tecnología de alta performance para proyectos exigentes.



No deja huellas



Resistente a micro-rayaduras



Sensación sedosa



Fácil mantenimiento



Efecto lumínico único



PEDÍ
ONLINE!



BRICO
SHOP

REPRESENTANTE OFICIAL FAPLAC
PARA TODO EL NOA

25 AÑOS ACOMPAÑANDO TUS PROYECTOS
JUNTO A LAS MEJORES MARCAS



GRUPO
euro

fischer

VICTORIA
maderasa

corinas y toldos

sunset

☎ 3834-933541 📷 BRICOSHOPSRL

📍 WWW.BRICOSHOP.COM.AR

📍 AV. BELGRANO 1560 - CATAMARCA



ARQUITECTURA

A LO J A M I E N T O



Est. ARQDPAUL Arquitectura | Córdoba, Argentina



LODGE JR

A LO J A M I E N T O

Nombre: **LODGE JR**

Ubicación: **Yacanto, Córdoba, Argentina**

Tipología: **Arquitectura de alojamiento / hospitalidad**

Superficie: **70 m²**

Est. de arq.: **ARQDPAUL Arquitectura** 

Arq. a cargo: **Paul Dragicevic, arq.**

Ingeniería: **INGCOR**

Paisajismo: **Amalia Funes**

Fotografía: **Gonzalo Viramonte, arq.** 

Año: **2025**

FICHA TÉCNICA

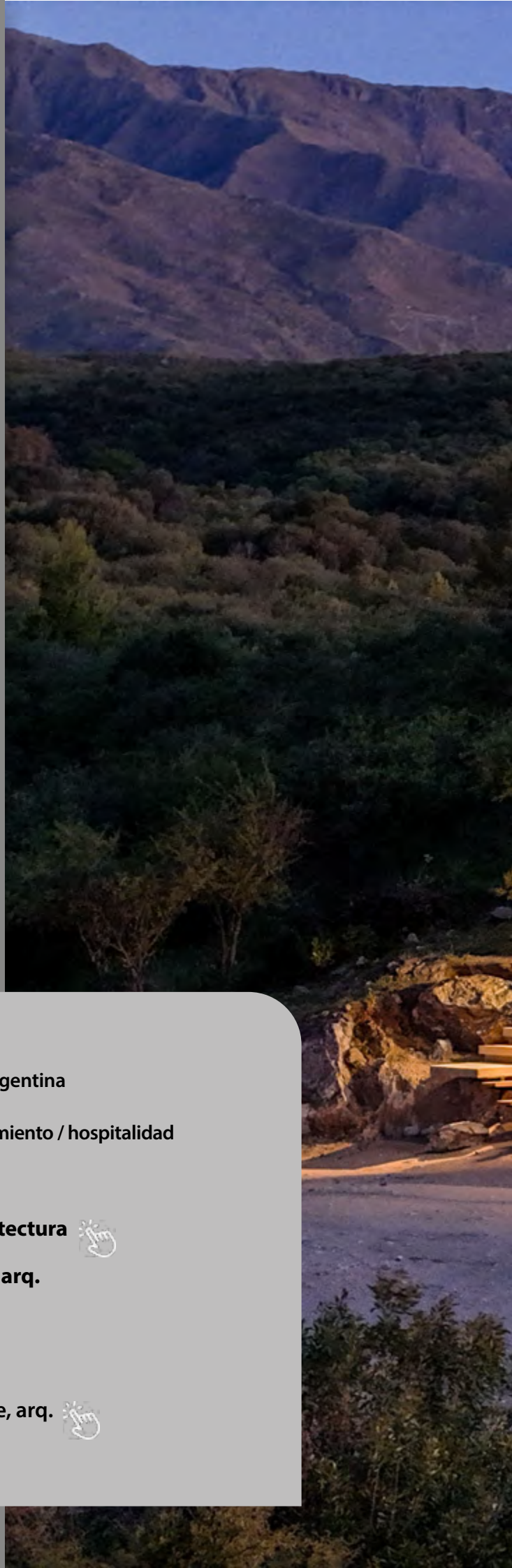





El **Lodge**, que fue pensado para alojar parejas, se encuentra dentro de una Finca en Yacanto, en la zona de Traslasierra, provincia de Córdoba. En un lugar donde *la belleza del paisaje natural lo envuelve todo*: hacia

el *Este* se erige la cadena montañosa de las Sierras Grandes, coronadas por el cerro Champaqui, hacia el *Oeste* las lejanas Sierras Chicas de San Luis, dentro del mismo terreno una sucesión de

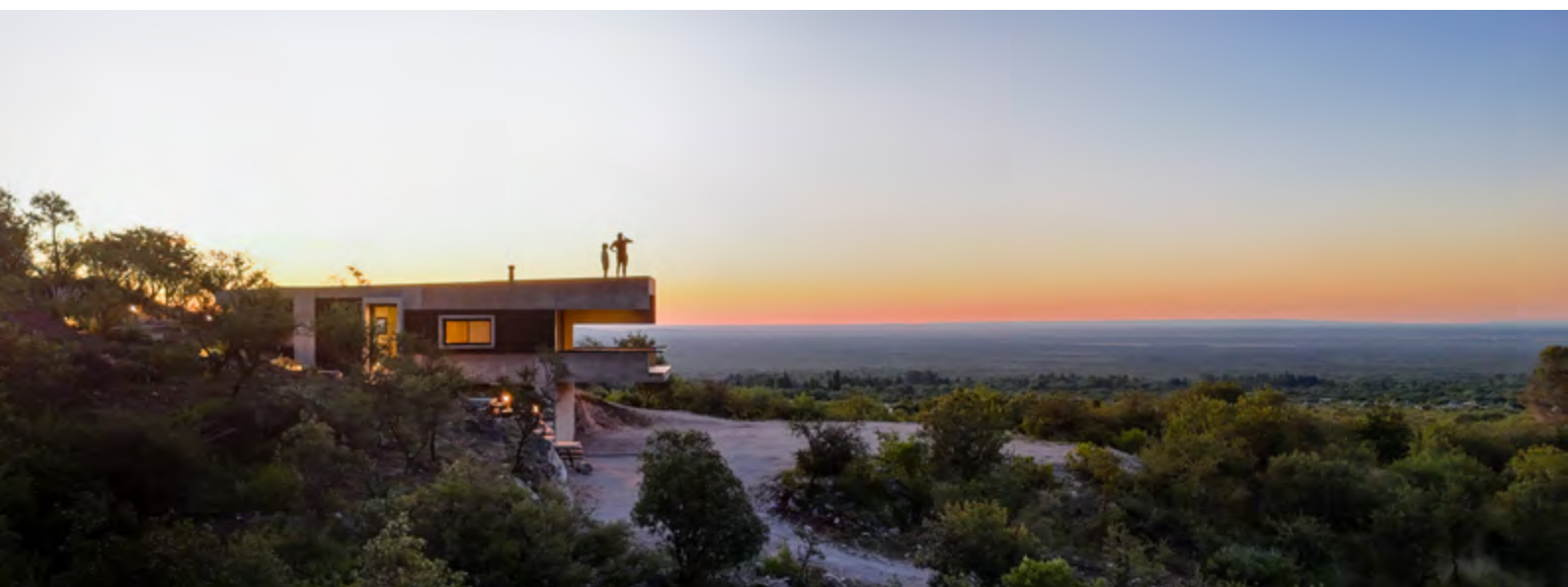
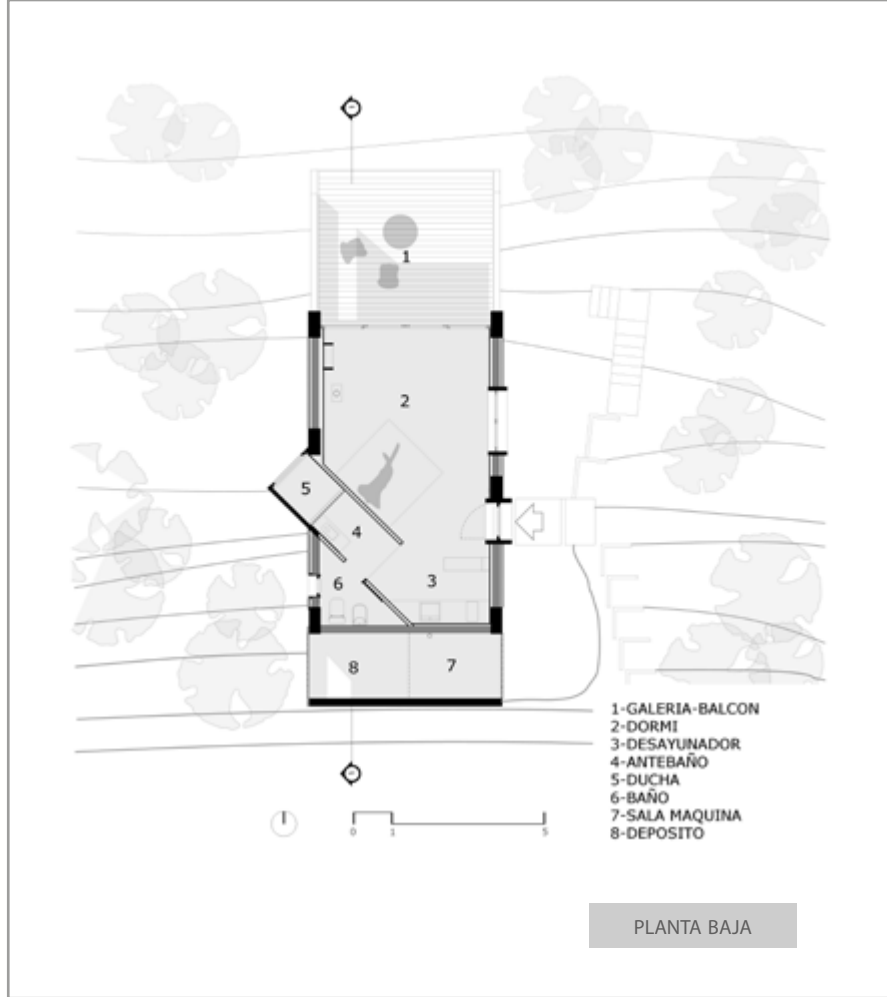

viñedos, con una vista panorámica al hermoso pueblo de San Javier, con su iglesia y sus luces, un cielo nocturno limpio y una puesta de sol sublime.

Aprovechar al máximo cada una de

estas experiencias visuales fue el eje ordenador del programa, como dialogar e interactuar con este entorno desde la arquitectura fue el verdadero desafío del proyecto.

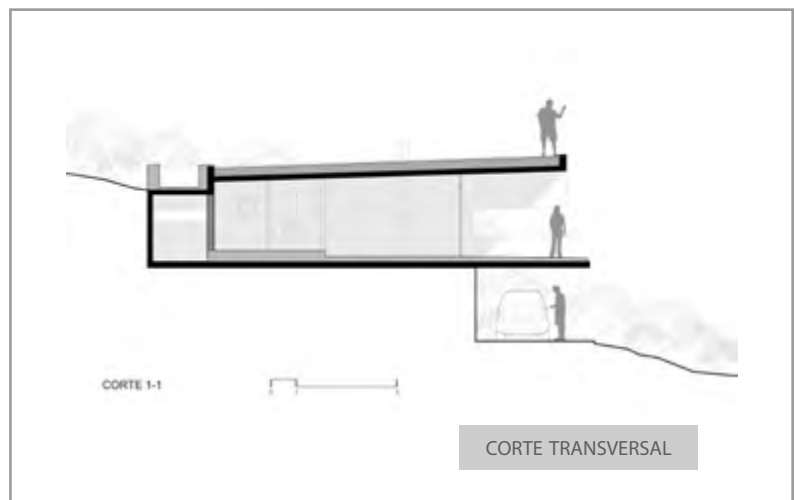
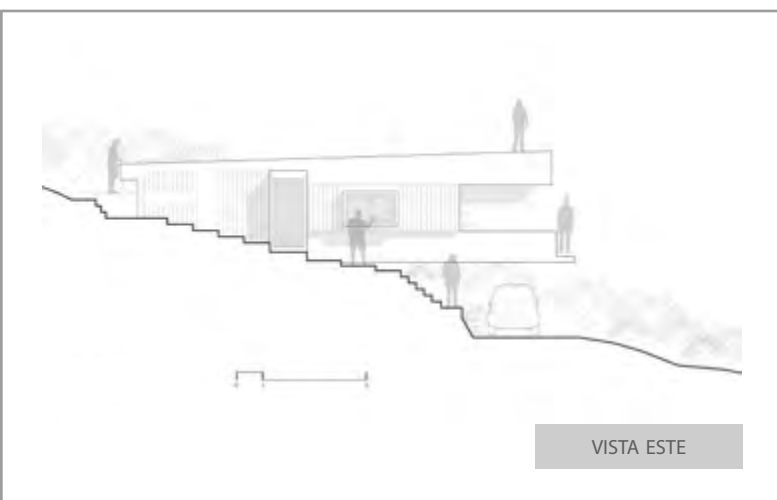

La **masa edilicia** se compone de una **estructura de hormigón de planta rectangular** que se posiciona en sentido perpendicular a la pendiente rocosa y pronunciada del terreno, enterrándose en su extremo sur y volando más de cuatro metros en su extremo norte. Con esta

decisión se logró generar **tres niveles de uso**: el **inferior** que funciona como *estacionamiento semi-cubierto*, el **central cubierto** que desarrolla el programa de la *vivienda* y un tercer nivel a modo de **quinta fachada** que aloja un *jacuzzi*, un *solárium* y un *mirador superior*.

STILNOVO
EQUIPAMIENTO

Más que equipamiento, fabricamos experiencias

• Diseño que impulsa tu trabajo •

Línea Oficinas

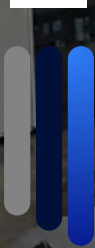

Contactanos
385 5170372



Te esperamos en
Pablo VI 238- SDE



Diseño funcional
Adaptable al uso
y al espacio



Calidad certificada
Procesos bajo normas ISO
9001 e ISO 14001.



Experiencia comprobada
Casi 20 años desarrollando
soluciones a medida.





Estos niveles están conectados entre sí a través de una ***sucesión de escalones exteriores*** que acompañan la topografía natural. Esta decisión de implantación además permitió aprovechar los beneficios de la orientación Norte, logrando

tener una ***galería-balcón*** completamente en sombra en verano y con un importante ingreso del sol en invierno. A su vez, su adentramiento sobre el otro extremo protege a la vivienda de los helados vientos del sur.

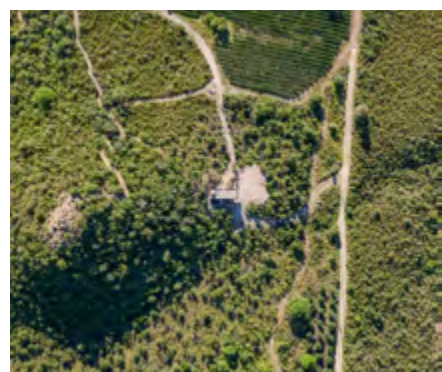
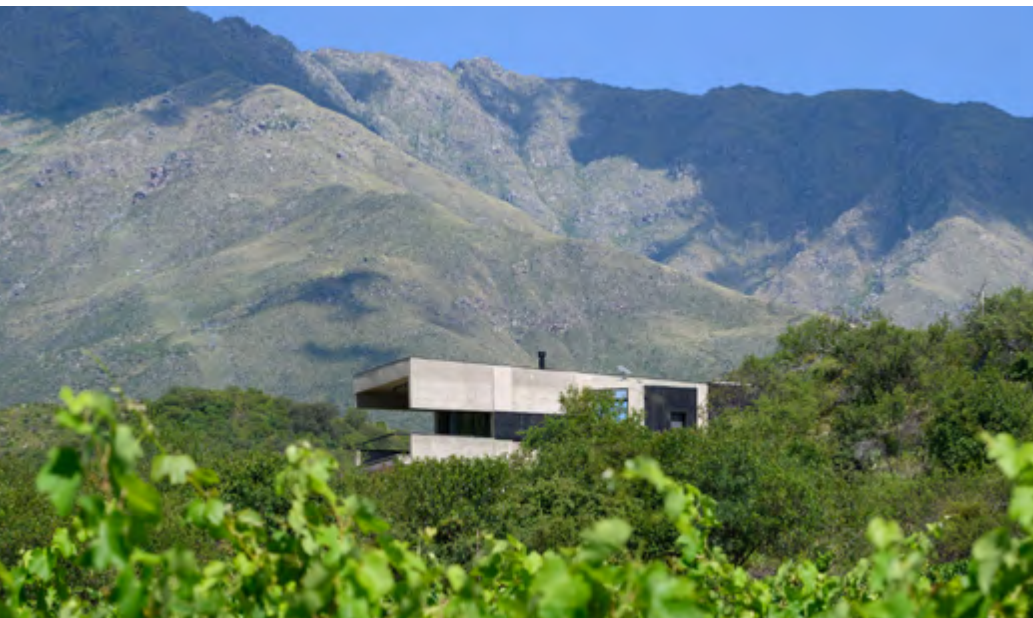



El **hormigón visto**, además de permitir esta plasticidad espacial buscada, resuelve también perfectamente otro de los objetivos impuestos a priori, que era el de lograr una edificación de muy bajo mantenimiento. Las *tablas de madera quemada* y el *revestimiento de piedritas sueltas* en

estacionamiento, escalones y terraza cumplen también con esta condición y completan toda la *materialidad expuesta al exterior*. Las **paredes interiores** fueron revestidas en su totalidad con tablas de álamo dándole mayor calidez y aislación al espacio contenido.



Aprovechar al máximo cada experiencia visual fue el eje ordenador del programa, como dialogar e interactuar con este entorno desde la arquitectura fue el verdadero desafío del proyecto.

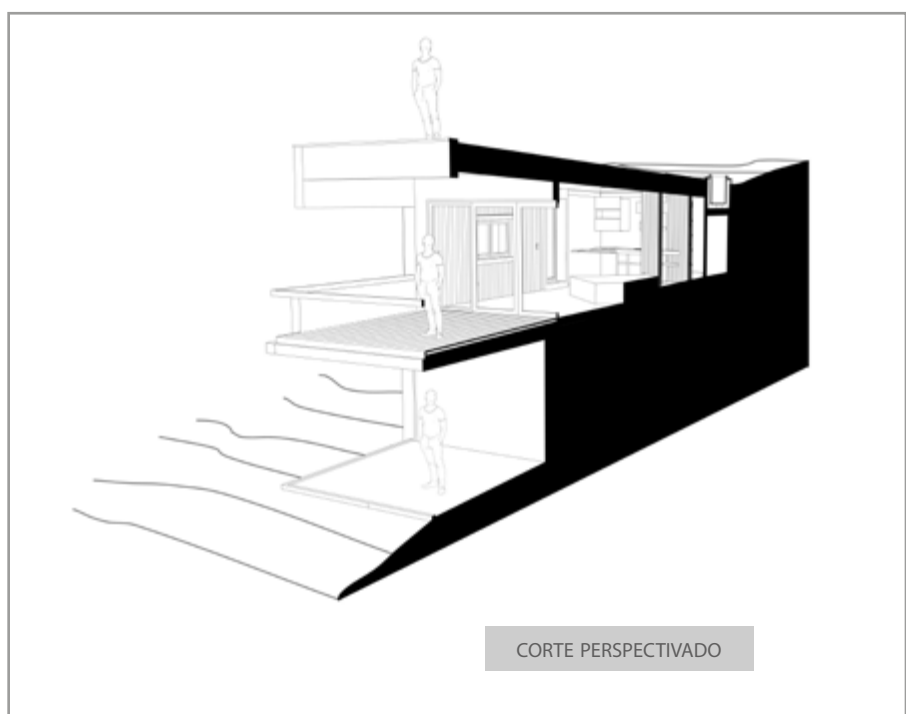

Para posibilitar el extenso **voladizo** en el extremo norte, las **vigas laterales** en ambas losas que definen el espacio de la galería-balcon exigían tener un peralte alto. Estos fueron aprovechados a modo de barandas en las vigas inferiores y de forma invertida como parasoles en las superiores,

hacia el *Oeste* mas acentuada para una mayor protección solar pero sin perder la imponente puesta del sol. A su vez son las que enmarcan ambas vistas laterales delineando un paisaje propio y singular, uno donde se funde la belleza natural con la particularidad del artificio construido.

Materiales que inspiran, diseños que impactan

HIPERPLACA



E EGGER

HÄFELE

DUNLOCH

Conocé más en
hiperplaca.com.ar

CATAMARCA
Av. Pdte. Ramón Castillo 440

SANTIAGO DEL ESTERO
Av. Aguirre Sur 1079

JUJUY
Av. Almirante Brown 32

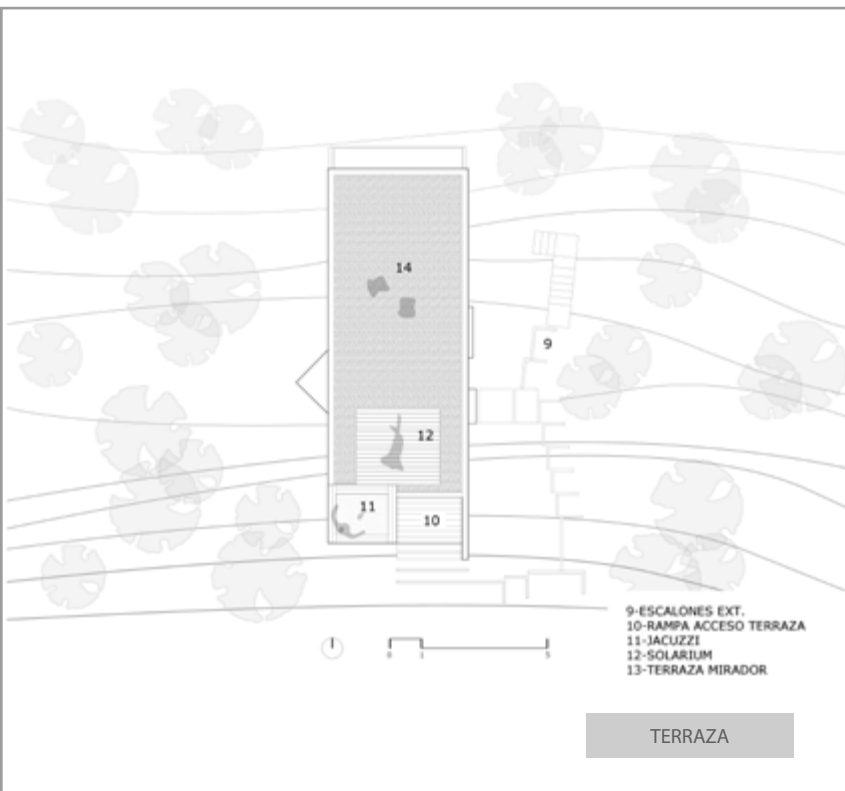

Desde el **mirador a cielo abierto** estrellado en la **terrazza** hasta la vista panorámica a las sierras lejanas desde la ducha, cada espacio y cada momento tuvo su mirada proyectada.

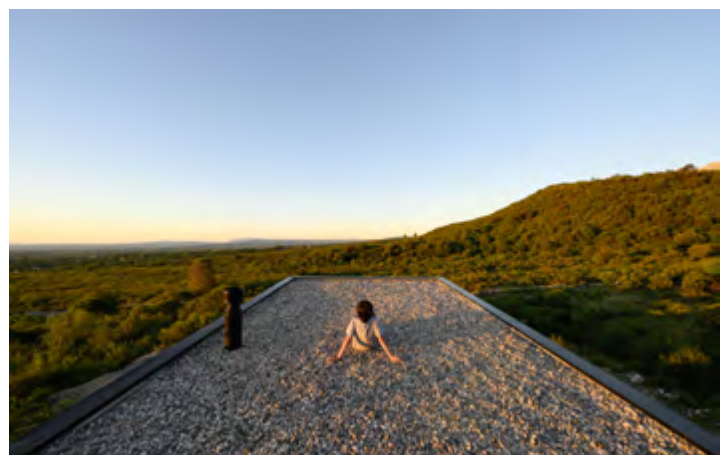

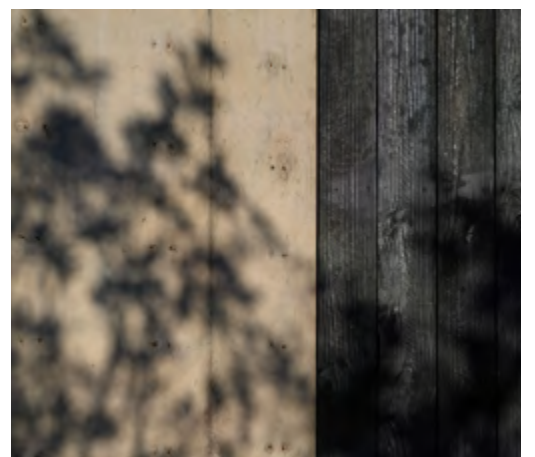
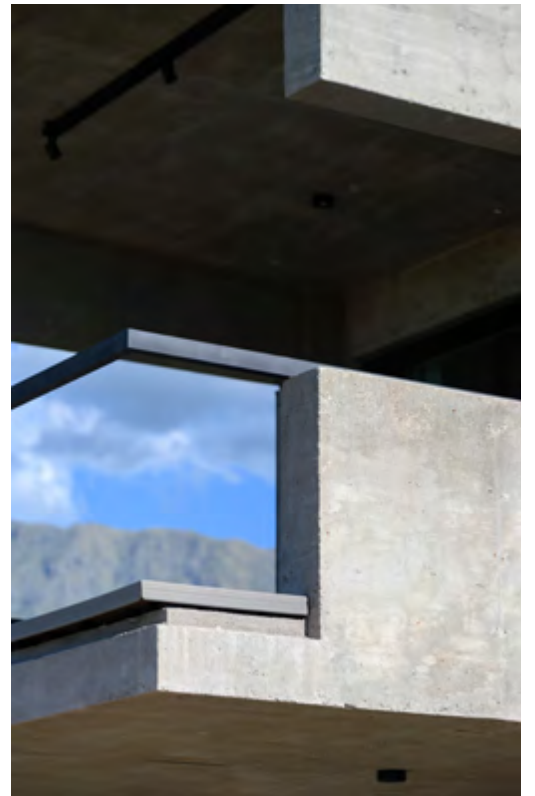



CORRALÓN
PRIMO ANTONIO
PREVEDELLO



**AMPLIO STOCK,
 PRIMERAS MARCAS
 Y ASESORAMIENTO**



Av. Dr. Antonio del Pino 1183
 San Fernando del Valle
 CATAMARCA



Ruta 38 - km 574,8
 CATAMARCA



DE LA INMIGRACIÓN AL LIDERAZGO. UNA HISTORIA DE TRABAJO Y FAMILIA.

Desde la llegada de un joven italiano en 1912 hasta convertirse en una empresa referente del sector, la familia Prevedello construyó mucho más que un negocio, forjó una historia de esfuerzo, valores y compromiso con la comunidad.

Sus orígenes se remontan a comienzos del siglo XX. Hacia 1912, llegó a la Argentina *Juan Prevedello* desde la región del Veneto, Italia. Con trabajo, dignidad y perseverancia construyó su vida en Catamarca, donde formó su familia.

Fue el propio *Juan Prevedello* quien dio el primer paso en la actividad comercial fundando una ferretería en Valle Viejo que marcaría el inicio de un camino que trascendería generaciones, a la vez que seguía con su oficio original la carpintería.

Años más tarde su hijo *Primo Antonio* impulsado y acompañado por su esposa Ana María Brunello retomó aquel espíritu emprendedor y comenzó nuevamente, de a poco, con la actividad ferretera. Con esfuerzo, constancia y visión logró hacer crecer el negocio y consolidarlo. A partir de allí la historia toma nuevo impulso. Nada fue fácil pero cada paso tuvo sentido, ese pequeño comienzo se transformó en un proyecto de vida que fue creciendo junto a la familia, sumando esfuerzos compartidos y sueños en común.

Con una mirada enfocada en el crecimiento, Antonio en el año 2005 impulsado por una visión de expansión se instala en la capital de Catamarca. Así nació la actual razón social **Antonio Prevedello y Cia SRL** y

posteriormente **PAP Ruta 38 SRL**, ambas reflejo de un grupo empresario en constante evolución, consolidándose como referente en el rubro de materiales para la construcción en la provincia, la cual por su capacidad operativa, por su amplia cartera de clientes y por su reconocida trayectoria, ha sabido ganarse el respeto de la comunidad. Actualmente ambas empresas cuentan con una sólida infraestructura de más de 70.000 m².

A esto se suma una mirada social: el proyecto de creación de una fundación destinada a retribuir a la comunidad el apoyo recibido a lo largo de los años.

Desde aquel joven inmigrante que llegó con un sueño, hasta la empresa actual, hay un hilo conductor claro: el trabajo digno como motor de crecimiento y la familia como sostén.

Nada de lo construido hubiera sido posible sin el esfuerzo silencioso, la constancia y la visión de quienes creyeron desde el primer día en la cultura del trabajo y en el valor de la familia.



ARQUITECTURA

INTERIORISMO



Est. Malaspina-Gonzalez Linares | Tucumán, Arg.



INTERIORISMO LIVING COMEDOR



Nombre: **INTERIORISMO LIVING-COMEDOR**

Ubicación: **Barrio Los Tipales, Tucumán, Argentina**

Tipología: **Interiorismo**

Est. de arq.: **Est. Malaspina-González Linares**



Arq. a cargo: **Lucía Malaspina, arq.**
Celina González Linares, arq.

Fotografía: **Imaginario Fotografía**



Año: **2026**

FICHA TÉCNICA





Este **proyecto de interiorismo** para *living-comedor* surge a partir de la intención de reinterpretar un espacio doméstico existente desde una mirada contemporánea, conservando piezas de

valor afectivo y articulándolas con un nuevo lenguaje material y espacial. La **propuesta** explora el diálogo entre lo clásico y lo actual, generando un ambiente cálido, equilibrado y atemporal.



Todo Oficina

TODO EN EQUIPAMIENTO DE OFICINAS

- ESCRITORIOS Y BIBLIOTECAS
- SILLAS Y SILLONES EJECUTIVOS
- ARMARIOS Y ESTANTERIAS METALICOS
- CAJAS FUERTES

TODDOOFICINA@OUTLOOK.COM.AR

[/TODDOOFICINA.CTA](https://www.instagram.com/TODDOOFICINA.CTA)

+54 3834 262110

AV. ARTURO ILLIA 371

Platinum

Gacela
muebles

LM

muebles

PIRO





La intervención se organiza mediante una *serie de planos revestidos simil madera natural* que estructuran el espacio y unifican las distintas áreas sociales de la vivienda. Estos elementos funcionan como **marcos arquitectónicos** que contienen situacio-

nes específicas —estar, guardado y exhibición— aportando continuidad visual y profundidad espacial. La incorporación de *listones verticales* y *estanterías iluminadas* introduce ritmo y textura, reforzando el carácter contemporáneo del conjunto.

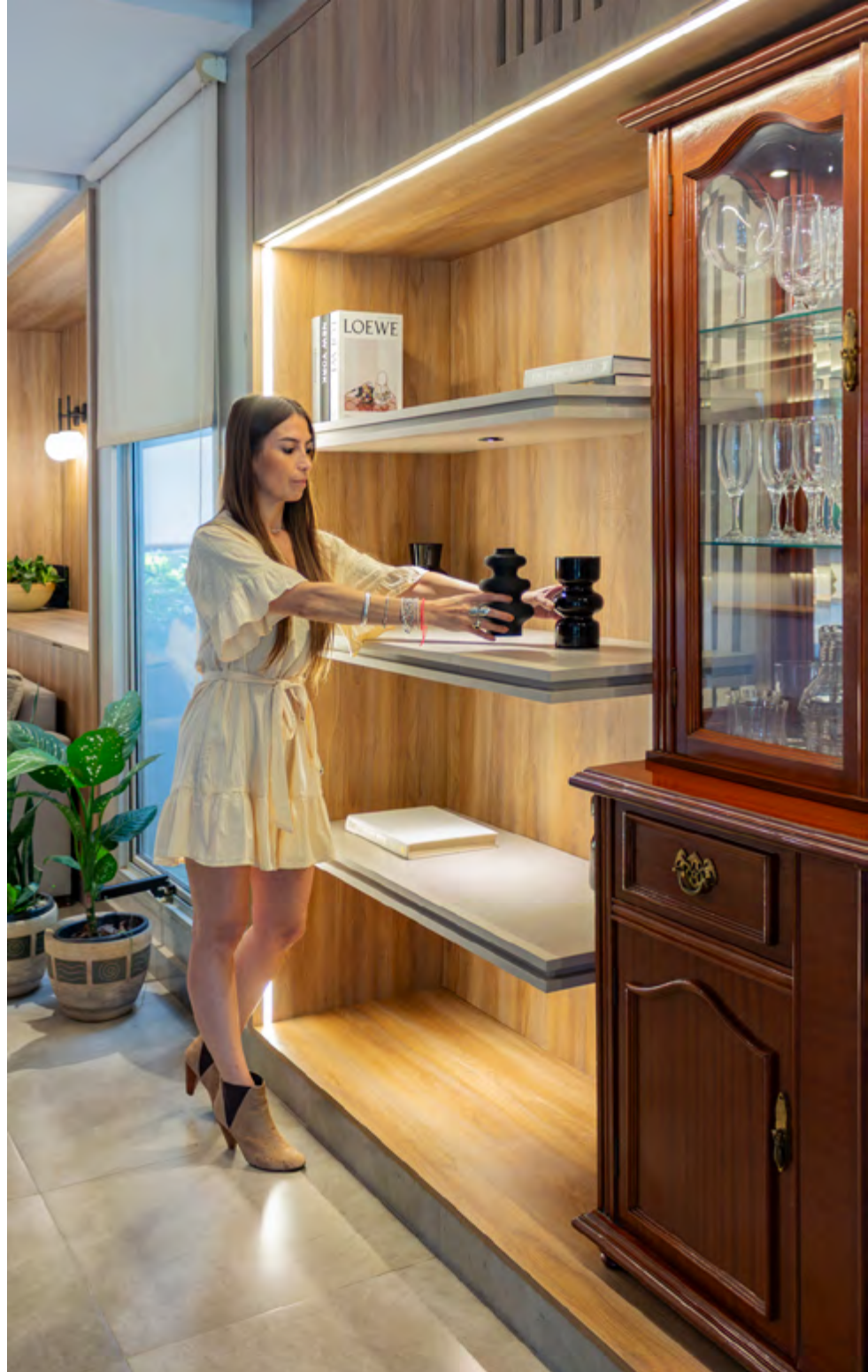

Uno de los **principales desafíos del proyecto** fue *integrar mobiliario preexistente de estilo clásico dentro de una propuesta actual*. En lugar de ocultarlo, se decidió resignificarlo como pieza protagonista, generando un contraste

intencional entre las líneas tradicionales de la vajillera y la limpieza formal del nuevo equipamiento. Esta convivencia de temporalidades aporta identidad y construye una narrativa doméstica más personal y auténtica.



La **paleta material** combina tonos madera cálidos, textiles neutros y superficies en colores suaves que favorecen una atmósfera serena y acogedora.

El **mobiliario contemporáneo de líneas**

simples equilibra visualmente el peso de las piezas antiguas, mientras que la incorporación de vegetación y objetos decorativos suma naturalidad y sensibilidad al ambiente.

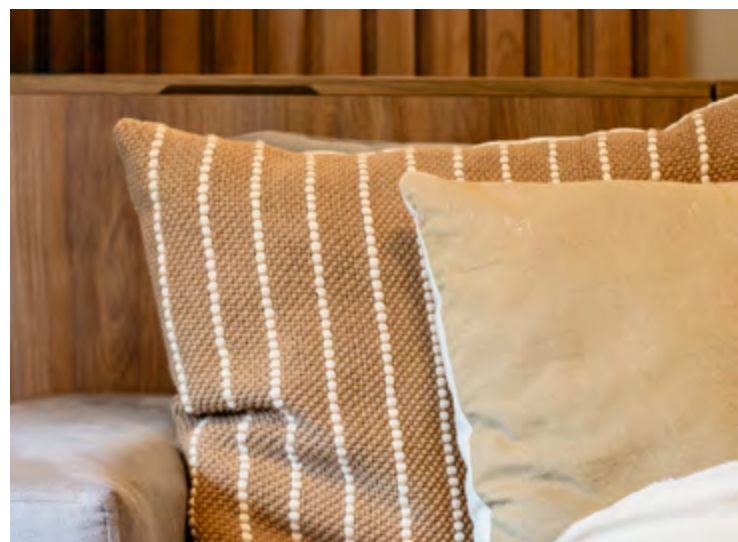

La intervención se organiza mediante una serie de planos revestidos simil madera natural que estructuran el espacio y unifican las distintas áreas sociales de la vivienda.



La **iluminación** cumple un rol central en la construcción espacial del proyecto. Las líneas LED integradas en paneles y bibliotecas enfatizan la geometría de los revestimientos y generan una iluminación indirecta

cálida que acentúa las texturas y aporta profundidad. A su vez, las luminarias decorativas acompañan la escala doméstica del espacio y contribuyen a crear escenas más íntimas y flexibles.



MIJOVI
CONSTRUCTORA



ESTADIO UNICO MADRE DE CIUDADES

Santiago Del Estero
2024.

www.mijovi.com.ar / mijovi.constructora





La apertura hacia el exterior y la presencia constante de luz natural permiten potenciar la amplitud del ambiente y establecer una relación fluida entre interior y paisaje. El **resultado** es un espacio

social contemporáneo que logra combinar memoria y renovación, integrando distintas épocas y lenguajes en una propuesta armónica, funcional y emocionalmente significativa.



+45
Años

LA CASA DEL PVC

**OBRAS DOMICILIARIAS E INFRAESTRUCTURA
AGUA, CLOACA, GAS, SANITARIOS, GRIFERÍAS Y CERÁMICOS**

📍 Colón (N) 22, esquina Rivadavia, Santiago del Estero

☎ (0385) 422-2391 / 📞 385-6882000 / 385-6791444 / ✉ lacasadelpvc22@hotmail.com

📱 @lacasadelpvcsantiago



NORLIT

GRIFERIA DE ALTA TECNOLOGIA

Motorarg

TIGRE

IPS

ferrum
Respalda tus proyectos

klaukol

Industrias Saladillo S.A.

Bombas **ROWA**
Totalmente Silenciosas

LATYNN
GRUPO

LOURDES
cerámicas

AMANCO

Piazza
GRIFERIA SANITARIA

Grifería **Peirano**

ARQUITECTURA

A LO J A M I E N T O



Est. Wiki World + Advanced Architecture Lab | China



CABAÑA DEL PUENTE ROJO ALOJAMIENTO



Nombre: **CABAÑA DEL PUENTE ROJO**

Ubicación: Zhengzhou, China

Tipología: Alojamiento

Superficie: 79 m²

Est. de arqu.: **Wiki World + Advanced Architecture Lab**



Equipo de diseño: Mu Wei, Feng Zhaoxian, Wu Baorong, Liao Xiaotian
Xu Xiaodong, Wang Yuanying, Chen Liang, He Wen

Ilustraciones: Wang Yuanying

Fotografía: Arch-Exist

Año: 2026

FICHA TÉCNICA





La **“Cabaña del Puente Rojo”**, desarrollada por la compañía Wiki World, se emplaza en el Parque Cultural Yuan-cheng, dentro de la Zona Económica del Aeropuerto de Zhengzhou, como

una pieza arquitectónica experimental que explora nuevas formas de habitar la naturaleza. El parque, construido alrededor del sitio arqueológico de la antigua ciudad de Yuanling, combina



preservación patrimonial, paisaje ecológico y espacios recreativos, convirtiéndose en un importante referente cultural de la región. En este contexto, el proyecto propone una serie de caba-

ñas ecológicas integradas al entorno natural y desarrolladas bajo la iniciativa "Wiki Building School", centrada en la coconstrucción entre arquitectura, usuarios y paisaje.



La propuesta parte de una idea esencial: convertir la cabaña en un puente. Ubicada sobre una pequeña isla rodeada de agua, la arquitectura funciona simultáneamente como refugio y recorrido. Desde tierra firme, el visitante atraviesa un corredor

translúcido que remite a un puente-galería, generando una transición gradual entre el ritmo cotidiano y la serenidad del entorno natural. Más que una simple conexión física, el trayecto se plantea como una experiencia sensorial y contemplativa.

Líneas
ELECTRICAS

**PARTICIPÓ EN EL PROYECTO DE
MODERNIZACIÓN DEL ALUMBRADO PÚBLICO
Y CONTROL URBANO**

SEGUINOS EN



SANTIAGO

SANTIAGO DEL ESTERO





Suspendida sobre el agua y revestida íntegramente en **tonos rojos**, la cabaña aparece como un objeto silencioso y casi onírico dentro del paisaje. Las **superficies translúcidas** filtran la luz y difuminan las vistas exteriores en siluetas brumosas, mientras que las aperturas cuidadosamente enmarcadas permiten que la natu-

raleza ingrese al interior. El espacio busca diluir los límites entre refugio y paisaje, entre intimidad y exterioridad. La vivienda incorpora dos patios interiores y una gran claraboya, configurando un paisaje dentro del propio espacio habitable y potenciando la sensación de aislamiento contemplativo.



Toda la construcción fue realizada mediante **sistemas de madera laminada encolada**, con componentes y uniones diseñados digitalmente y ensamblados de manera completamente prefabricada. La lógica constructiva responde a la filosofía de construcción natural impulsada por Wiki World: preservar el terreno

original, evitar intervenciones invasivas y elevar las estructuras sobre el suelo para minimizar el impacto ambiental. Las cabañas, concebidas como piezas ensamblables similares a bloques de construcción, utilizan tabloncillos de madera carbonizada cocidos artesanalmente y pequeños conectores metálicos reutilizables.



La **“Cabaña del Puente Rojo”** propone así una experiencia de habitar reducida, introspectiva y profundamente vinculada al paisaje, donde la arquitectura se convierte en un medio para reencontrarse con la naturaleza desde una escala íntima y sensible.

La propuesta parte de una idea esencial: convertir la cabaña en un puente. Ubicada sobre una pequeña isla rodeada de agua, la arquitectura funciona simultáneamente como refugio y recorrido.

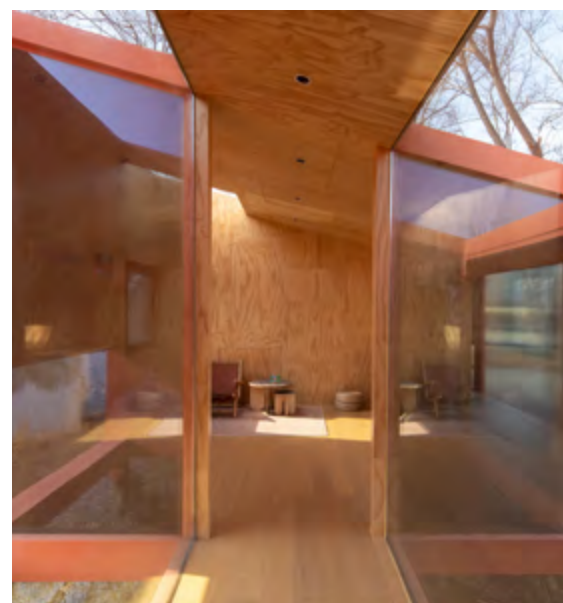
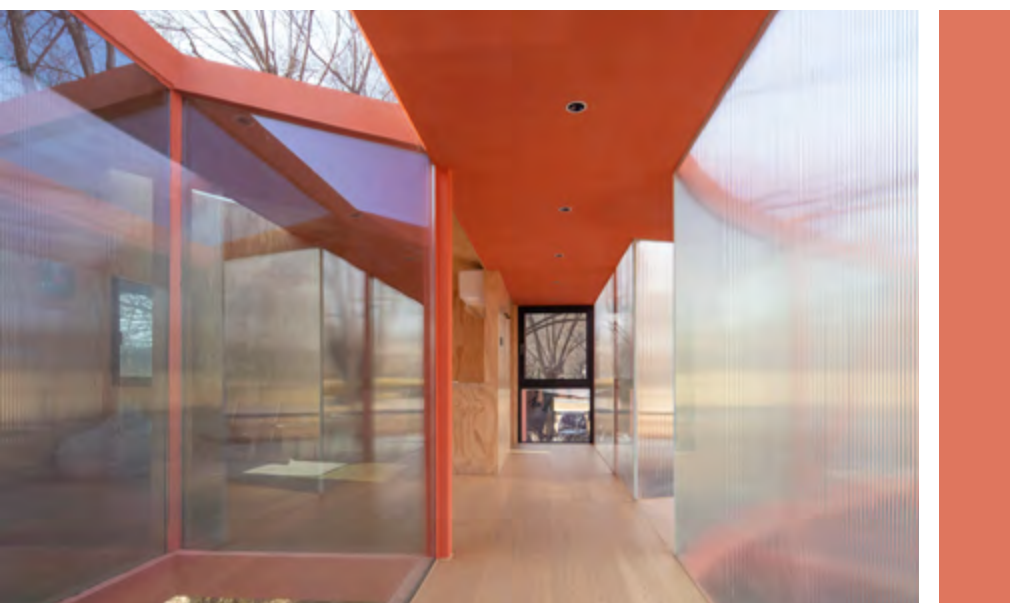

/BatevArgentina



31º Exposición
Internacional
de la Construcción
y la Vivienda

BATEV

Impulsando la Industria

24-27

JUNIO 2026

La Rural - Buenos Aires

Presentada por:



Empresas

¡ÚNICOS 4 DÍAS!

Acreditate sin cargo en www.batev.com.ar

Ingreso: Av. Sarmiento 2704 | Horario: 14 a 20 hs

Main Sponsors

ARQ
Clarif

Motorarg
BOMBA Y MOTOR

PAVIR
LIBEROS EN ARGENTINA
ALUMINIO - PVC - ACERO

Sintoplast

WALU WIND

**American
Tint**

**BARBIERI
deceuninck**

Mûchtek
TECNOLOGÍAS GROUP

vann.
CABLES Y C.A.

VERATEC

**PATAGONIA
FLOORING**

**WAGG
ARQUITECTURA TEXTIL
COMERCIALIZADORA
BARRISOL
ELECTRÓNICA TEXTIL**

Sponsors Gold

aluplexa
Perfiles y resquebrajados

ensa

CLTN

CAMARCO
Cámara Argentina de la Construcción

cedu +
Cámara Empresaria de
Desarrolladores Urbanos

AEV
Asociación de Empresas de
la Industria de la Construcción

EFCA
EXPOSICIONES Y FERIAS DE
LA INDUSTRIA ARGENTINA

PB PUERTAS
BRANDSEN

SMART HUB
PRODUCTOS FUNCIONALES

Los menores de 18 años, estando incluso acompañados por un mayor, NO PODRÁN INGRESAR a la exposición bajo ningún motivo y circunstancia de miércoles a viernes.

BATEV 2026:

EL GRAN PUNTO DE ENCUENTRO QUE LIDERA Y PROYECTA EL FUTURO DE LA CONSTRUCCIÓN EN ARGENTINA

Del 24 al 27 de junio de 2026, la 31ª edición de BATEV – Exposición Internacional de la Construcción y la Vivienda – se llevará a cabo en el predio de La Rural, organizada por la Cámara Empresaria de Desarrolladores Urbanos - Asociación de Empresarios de la Vivienda (CEDU+AEV), la Cámara Argentina de la Construcción (CAMARCO) y Exposiciones y Ferias de la Construcción Argentina (EFCA). Bajo el lema “Impulsando la industria”, el encuentro ocupará 15.000 metros cuadrados de exhibición, consolidándose como el principal punto de reunión del sector en el país.

En su última edición, la muestra convocó a más de 22.000 visitantes profesionales, con participación federal e internacional, reafirmando su posicionamiento como la cita estratégica para quienes toman decisiones en la industria. Arquitectos, ingenieros, constructores, desarrolladores, diseñadores, instaladores, distribuidores, fabricantes, representantes institucionales y organismos públicos encuentran en BATEV un ámbito de actualización, intercambio y generación de alianzas.

BATEV no solo funciona como una exposición comercial, sino como una plataforma que articula a toda la cadena productiva, potencia la visibilidad de las empresas y marca la agenda del sector, promoviendo el debate sobre desarrollo urbano, innovación tecnológica, eficiencia y sustentabilidad.

Durante cuatro jornadas, la exposición reunirá empresas vinculadas a estructuras y cubiertas; obra gruesa y obra en seco; instalaciones y domótica; cerramientos; climatización y energías renovables; baños y cocinas;

paisajismo y espacios exteriores; equipamiento e interiorismo; terminaciones; equipos, maquinarias y herramientas, entre otras, ofreciendo una visión integral de soluciones para vivienda, infraestructura y desarrollos urbanos.

Además de la muestra comercial, BATEV 2026 contará con espacios especialmente diseñados para el networking y la generación de oportunidades concretas de negocio. La agenda incluirá workshops, mesas de diálogo y una jornada de capacitaciones técnicas orientadas a la actualización profesional y a la incorporación de nuevas tecnologías y sistemas constructivos, consolidando su rol como ámbito de formación y reflexión sectorial.

"Hoy la industria necesita espacios donde se pueda debatir, generar acuerdos y pensar el futuro con una mirada estratégica. BATEV cumple ese rol: es el punto de encuentro donde el sector se articula y proyecta crecimiento.", afirmó Gabriel Pascual, Presidente de EFCA.

Con más de tres décadas de trayectoria, BATEV reafirma su liderazgo como el evento que integra, proyecta y potencia a la industria de la construcción y la vivienda en Argentina.

+ **INFO Y ACREDITACIONES**

WWW.BATEV.COM.AR



COSTOS CÓMPUTOS ECONOMÍA

CÓMPUTOS, COSTOS Y ECONO
CÓMPUTOS, COSTOS Y ECONO
CÓMPUTOS, COSTOS Y ECONO
CÓMPUTOS, COSTOS Y ECONO
CÓMPUTOS, COSTOS Y ECONO
CÓMPUTOS, COSTOS Y ECONO
CÓMPUTOS, COSTOS Y ECONO
CÓMPUTOS, COSTOS Y ECONO
CÓMPUTOS, COSTOS Y ECONO
CÓMPUTOS, COSTOS Y ECONO
CÓMPUTOS, COSTOS Y ECONO
CÓMPUTOS, COSTOS Y ECONO
CÓMPUTOS, COSTOS Y ECONO
CÓMPUTOS, COSTOS Y ECONO

ÍNDICE

- **COSTO DEL M²** - Cómputos y Presupuesto de una vivienda
- Análisis de Costos
- Variación del costo del m²
- Haberes y adicionales del Trabajador de la Construcción
UOCRA
- **COSTO DEL M²** - Prov. de Salta
CAS - Colegio de Arquitectos de Salta
- Computos y Presupuesto de Instalaciones de Gas
- Computos y Presupuesto de Instalaciones Sanitarias
- Computos y Presupuesto de Instalaciones Eléctricas
- Honorarios Mínimos Referenciales - Higiene y Seguridad
- Análisis Económico
- Índice del Costo de la Construcción
Cámara Tucumana de la Construcción
- Guía de Precios
- Precios de herramientas e insumos



CÓMPUTOS Y PRESUPUESTO DE UNA VIVIENDA

MAYO 2026

Realización:
Arq. Oscar Elías Gálvez
Consultas: (0381) 154739834

CÓMPUTOS Y PRESUPUESTO DE UNA VIVIENDA - MAYO 2026

	UNIDAD	CANTIDAD	PRECIO UNITARIO	PARCIAL	TOTAL	INC. %
CIMIENTOS						
Exc y Relleno	M ³	26,93	\$ 302.402		\$ 8.143.698	2,58
CAPA AISLADORA						
	M ²	21,78	\$ 57.052		\$ 1.242.591	0,43
MAMPOSTERÍAS:						
a) Vista de 0,30	M ³	25,65	\$ 801.945	\$ 20.569.901		
b) Común de 0,30	M ³	27,72	\$ 483.087	\$ 13.391.183		
c) Común de 0,20	M ²	10,93	\$ 101.439	\$ 1.108.732		
d) Común de 0,15	M ²	57,24	\$ 76.431	\$ 4.374.909	\$ 39.444.725	12,26
TOMA DE JUNTAS						
	M ²	85,50	\$ 28.550		\$ 2.441.051	0,84
REVOQUES:						
a) Rústico	M ²	435,00	\$ 25.383	\$ 11.041.804		
b) Fino	M ²	389,80	\$ 21.910	\$ 8.540.609	\$ 19.582.413	6,62
CONTRAPISOS						
	M ²	158,72	\$ 46.979		\$ 7.456.463	2,41
PISOS						
Cerámico esmaltado 51 x 51	M ²	158,72	\$ 48.519		\$ 7.700.967	2,56
ZÓCALOS						
	ML	139,65	\$ 28.164		\$ 3.933.068	1,30
REVESTIMIENTO						
	M ²	45,20	\$ 45.530		\$ 2.057.950	0,68
TECHO						
a) Losa de viguetas	M ²	162,40	\$ 219.732	\$ 35.684.519		
b) Contrapiso aliv c/pend	M ²	162,40	\$ 54.767	\$ 8.894.160		
c) Aislación hidrófuga	M ²	178,64	\$ 38.168	\$ 6.818.375		
d) Cubierta tejas coloniales	M ²	162,40	\$ 125.720	\$ 20.416.995	\$ 71.814.049	23,38
ESTRUCTURA ANTISÍSMICA						
Encadenados vert y hor	ML	266,60	\$ 79.480		\$ 21.189.482	6,82
CIELORRASOS						
a) Aplicado a la cal	M ²	63,50	\$ 43.548	\$ 2.765.327		
b) Aplicado de yeso	M ²	80,50	\$ 28.665	\$ 2.307.519	\$ 5.072.846	1,71
CARPINTERÍAS						
Tipo standard con vidrios	GL				\$ 6.180.500	1,88
INST. SANITARIA Y GAS						
	GL				\$ 15.417.221	4,77
INST ELÉCTRICA						
	GL				\$ 8.719.405	2,70
PINTURA						
	GL				\$ 7.466.966	2,27
TOTAL					\$ 227.863.396	
BENEF Y G. GRALES 25%				\$ 56.965.849	\$ 284.829.245	18,30
HONOR. PROY Y D.T 9,27%					\$ 26.403.671	8,49
TOTAL GENERAL					\$ 311.232.916	100

MATERIALES NECESARIOS POR ÍTEM

MATERIALES	UNIDAD	INSUMOS
CIMIENTOS	m ³	125 kg de cemento 1,40 m ³ ripio bruto grueso
CAPA AISLADORA	m ²	17 kg de cemento 0,030 m ³ de arena 0,40 litros de pintura asfáltica
MAMPOSTERÍAS DE 0,30	m ³	380 ladrillos comunes 80 kg de cal hidratada 0,360 m ³ de arena
MAMPOSTERÍAS DE 0,15	m ²	50 ladrillos comunes 9 kg de cal hidratada 2 kg de cemento 0,050 m ³ de arena
REVOQUE RÚSTICO	m ²	5 kg de cal hidratada 0,5 kg de cemento 0,030 m ³ de arena
CONTRAPISO	m ²	12,5 kg de cemento 0,100 m ³ de ripio bruto fino

VALOR x m²: \$ 2.074.886

INCLUYE HONORARIOS DE PROYECTO, DIRECCIÓN TÉCNICA, BENEFICIOS Y GASTOS GENERALES

La vivienda es de tipo standard construida con el sistema tradicional y abarca una superficie de 150 m² (incluyendo el porch, cochera y los correspondientes aleros). Los resultados obtenidos son valores promedio para este tipo de edificación, la determinación de los mismos se tomó de la cotizaciones del mercado local. Atento a las variaciones de plaza y según las posibilidades de compra es posible reajustar dichos valores. El precio unitario incluye materiales y mano de obra, para la cual se considera su rendimiento adaptado a la modalidad y cotización del medio.

MODELO DE VIVIENDA PRESUPUESTADA

CROQUIS DE LA FACHADA

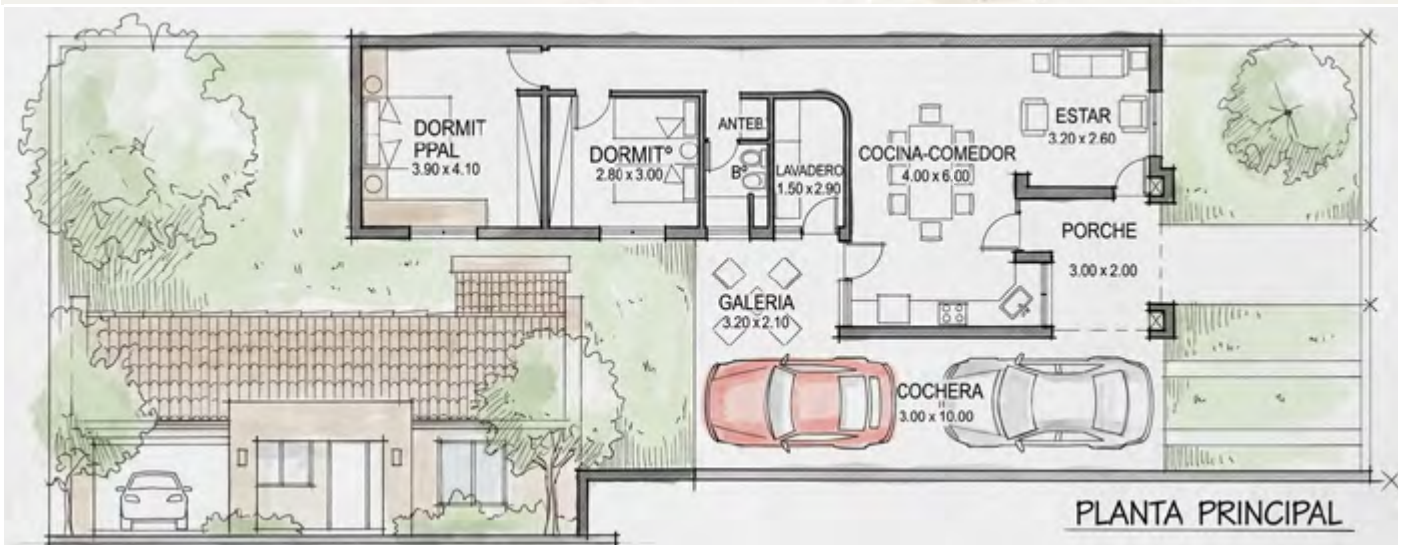

MEMORIA DESCRIPTIVA

- Cimientos: zanjas de 0,15 m. más anchas que los respectivos muros de elevación, con profundidad de 1 mt. en paredes de 0,30 m y de 0,80 m en paredes de 0,15 m de espesor; relleno de hormigón ciclópeo en la proporción 1:9 (cemento y ripio bruto grueso).
- Capa Aisladora: a una hilada sobre el nivel del piso interior con material en la proporción 1:3 (cemento y arena) pintura asfáltica con un espesor mínimo de 0,02 m.
- Mampostería: de ladrillos comunes de primera calidad, mezcla en la proporción de 2:5 (cal y arena) más 20 % de cemento.
- Revoques: en dos capas, la primera correspondiente al rústico con mezcla de 2 partes de cal por 5 de arena más un 10 % de cemento en interior, y azotado cementicio en exterior, terminado con un raspado cruzado. La segunda, el fino, con mezcla de 2 partes de cal hidratada y 5 partes de arena fina con un 10 % de cemento.
- Contrapiso: de hormigón pobre, una parte de cemento y 12 de ripio bruto fino, espesor mínimo de 0,08 m.
- Pisos: cerámica común de 7,5 x 15 cm. en interior y cochera; caminería de acceso de granza lavada in-situ.
- Zócalos: similares al piso, en muros exteriores zócalo cementicio a una altura promedio de 0,40 m.
- Revestimientos: de azulejos de color hasta 2 mts. de alto en baño, cocina y lavadero, con pegamento y sin cuartacaña.
- Losa: de viguetas prem. con ladrillos huecos y malla "Sima", carpeta de compresión de 6 cm.
- Estructura Sismoresistente: encadenado vertical y horizontal inferior-superior, de acuerdo a normas vigentes.
- Aislación: tipo hidrófuga de velo de vidrio y material asfáltico.
- Cubierta: de tejas coloniales asentada con mezcla reforzada.
- Cielorrasos: en aleros, porch y cochera azotado con mortero, 1 de cemento y 3 de arena gruesa para nivelar la superficie donde se aplica un enlucido, con 2 partes de cal hidratada y 5 de arena fina. En el interior de la vivienda: de yeso enlucido bajo losa, con moldura rehundida perimetral de 3 cm. de ancho.
- Carpintería: de madera tipo standard.
- Instalación Sanitaria y Gas: materiales de primera calidad aprobados, sin conexiones a las redes principales.
- Instalación Eléctrica: embutida, empleándose caños, cables y demás accesorios de primera calidad y aprobados.
- Pintura: latex en muros y cielorrasos, lustre en carpintería de madera.



**A. F. GENTILE
TUCUMAN S.A.**



AGUA - GAS - RED CLOACAL
 Lavalle 2729 - (4000) - San Miguel del Tucumán
 Telefax (0381) 423-3131 - Fax 423-3127
gentiletuc@uolsinectis.com.ar

ANÁLISIS DE COSTOS

MAYO 2026

2/3

Realización:
Arq. Oscar Elías Gálvez
Consultas: (0381) 154739834

REVEST. CON PEGAMENTO							
Cerámicos esmalt. 33 x 45 cm. "S.Lorenzo"	M ²	\$	26.866	\$	18.663	\$	45.529
Cerámico satinado 33 x 45 cm. "S.Lorenzo"	M ²	\$	29.366	\$	18.663	\$	48.029
Guarda para revest. 5 x 20 cm. "Ceracor"	ML	\$	16.257	\$	11.782	\$	28.038
CIELORRASOS							
Yeso aplicado bajo losa	M ²	\$	15.893	\$	12.772	\$	28.666
A la cal aplicado bajo losa con azotado.	M ²	\$	18.856	\$	24.694	\$	43.550
Suspendido yeso con aislante térmico	M ²	\$	40.716	\$	27.765	\$	68.481
Lineal de chapa con aislante térmico	M ²	\$	150.909	\$	37.662	\$	188.570
Placa de yeso	M ²	\$	37.441	\$	14.546	\$	51.986
Tipo "Durlock" con perfiles 35 mm.	M ²	\$	54.544	\$	20.202	\$	74.746
Cielofácil machihembrado c/ textura plast.	M ²	\$	40.524	\$	19.648	\$	60.172
HORMIGON ARMADO							
Se incluye amortizac. encofrado y equipo							
Bases	M ³	\$	668.753	\$	372.211	\$	1.040.964
Columnas	M ³	\$	721.253	\$	606.933	\$	1.328.186
Vigas	M ³	\$	841.258	\$	644.248	\$	1.485.506
Losa llana	M ³	\$	731.251	\$	466.405	\$	1.197.656
Losa nervurada	M ³	\$	751.872	\$	492.509	\$	1.244.381
Encadenado 15 x 15 cm.	ML	\$	54.188	\$	25.293	\$	79.481
TECHOS							
Chapa fibroc. acanalada perfil 13	M ²	\$	255.169	\$	24.190	\$	279.360
Chapa fibroc. acanalada recta 8 mm.	M ²	\$	218.270	\$	28.392	\$	246.662
Chapa zinc N° 25 sobre correas metálicas	M ²	\$	228.381	\$	28.028	\$	256.410
De viguetines pretensado hasta 4,00 m.	M ²	\$	168.789	\$	50.943	\$	219.732
De viguetines pretensado de más 4,00 m.	M ²	\$	185.657	\$	56.045	\$	241.703
AISLACIONES							
De velo de vidrio con membrana líquida	M ²	\$	19.034	\$	11.463	\$	30.497
Membrana de 4mm. con aluminio	M ²	\$	21.853	\$	16.313	\$	38.167
CUBIERTAS							
De tejas coloniales sobre losa	M ²	\$	93.338	\$	40.974	\$	134.312
De tejas francesas sobre losa	M ²	\$	105.279	\$	37.304	\$	142.583
De tejas planas s/losa, junta abierta	M ²	\$	27.500	\$	20.627	\$	48.127
Cerámica rústica 33 x 33 cm. "Scop"	M ²	\$	21.497	\$	25.041	\$	46.538
Cerámica terracota 45 x 45 cm. "Scop"	M ²	\$	24.374	\$	26.518	\$	50.892
CARPINTERIAS							
Puerta placa de cedro 0,80 x 2,05	U	\$	221.595	\$	-	\$	221.595
Puerta tablero de acceso 0,90 x 2,00	U	\$	648.694	\$	-	\$	648.694
Puerta chapa 0,80 x 2,00 pesada	U	\$	301.205	\$	-	\$	301.205
Ventana con celosía de cedro 1,20 x 1,00	U	\$	482.426	\$	-	\$	482.426
COLOCACION DE CARPINTERIAS							
Hasta 2,00 M2	U	\$	-	\$	59.861	\$	59.861
Más de 2,00 M2	M ²	\$	-	\$	29.930	\$	29.930
VIDRIOS							
Doble (3 mm.)	M ²	\$	59.045	\$	25.830	\$	84.874
Vítrea (4 mm.)	M ²	\$	61.124	\$	26.182	\$	87.306
Fantasia común (3 mm.)	M ²	\$	74.568	\$	38.389	\$	112.957
Martelé ámbar (4 mm.)	M ²	\$	95.317	\$	43.178	\$	138.495
Armado blanco	M ²	\$	125.965	\$	44.420	\$	170.385
Cristal gris – bronce (4mm.)	M ²	\$	115.782	\$	44.426	\$	160.208
Cristal gris – bronce (10 mm.)	M ²	\$	359.865	\$	100.980	\$	460.845
Cristal gris – bronce (6 mm.)	M ²	\$	167.193	\$	52.756	\$	219.949

ANÁLISIS DE COSTOS

MAYO 2026

3/3

Realización:
Arq. Oscar Elías Gálvez
Consultas: (0381) 154739834

INSTALACION ELECTRICA				
Por boca con colocación de artefactos	U	\$	95.004	\$ 38.311 \$ 133.315
Por bocas de TV ó teléfono	U	\$	52.501	\$ 44.196 \$ 96.697
Tablero general con 2 térmicos	U	\$	168.760	\$ 108.029 \$ 276.789
INSTALACION SANITARIA				
Baño tipo, agua cal. y fría H3, desagües				
Sin artefactos ni griferías	GL	\$	7.283.028	\$ 2.503.917 \$ 9.786.945
Colocación artefactos sanitarios	U	\$	-	\$ 63.218 \$ 63.218
INSTALACIÓN DE GAS				
Hasta casilla con 2 bocas	GL	\$	3.388.303	\$ 1.866.874 \$ 5.255.177
PINTURAS				
Látex en muros y cielorrasos	M ²	\$	19.803	\$ 11.782 \$ 31.585
Al agua tipo Cremar	M ²	\$	5.198	\$ 9.276 \$ 14.474
Esmalte sintético para carpinterías	M ²	\$	13.458	\$ 12.174 \$ 25.632
Barniz poliuretano	M ²	\$	12.917	\$ 12.174 \$ 25.090
Lustre a muñeca	M ²	\$	16.869	\$ 16.364 \$ 33.233

Se tomó como base los precios de materiales cotizados en nuestro medio. Los valores cotizados a continuación son resultados promedio para obras nuevas tipo estándar en planta baja, de aproximadamente 150m², construidas en San Miguel de Tucumán, según reglas del arte conocidas en nuestro medio. Para una o más unidades de viviendas o similar, se deberá agregar o disminuir un porcentaje de acuerdo al riesgo o importancia de la misma, teniendo en cuenta: traslado de materiales, superficie cubierta, tipos de terminaciones, etc. No se consideran beneficios ni gastos generales. Precios de materiales a consumidor final. Mano de obra no se considera el IVA.

VARIACIÓN ANUAL COSTO DEL M² DE LA CONSTRUCCIÓN

	2023	2024	2025	2026
ENERO	\$191.330,00	\$724.640,00	\$1.388.534,00	\$1.852.559,00
FEBRERO	\$219.281,00	\$876.814,00	\$1.416.304,00	\$1.889.610,00
MARZO	\$234.522,71	\$964.496,00	\$1.444.630,00	\$2.009.439,00
ABRIL	\$240.893,35	\$1.032.010,00	\$1.498.082,00	\$2.074.886,00
MAYO	\$270.246,00	\$1.068.130,00	\$1.535.534,00	
JUNIO	\$283.749,26	\$1.110.856,00	\$1.566.245,00	
JULIO	\$296.007,23	\$1.160.844,00	\$1.597.569,00	
AGOSTO	\$318.141,24	\$1.195.670,00	\$1.629.521,00	
SEPTIEMBRE	\$375.398,00	\$1.251.866,00	\$1.678.406,00	
OCTUBRE	\$426.791,00	\$1.289.422,00	\$1.711.975,00	
NOVIEMBRE	\$462.780,00	\$1.328.105,00	\$1.746.214,00	
DICIEMBRE	\$601.614,00	\$1.361.308,00	\$1.798.600,00	



CI CONSTRUCCIÓN INTELIGENTE®

“UNA EMPRESA TUCUMANA YA ESTÁ IMPLEMENTANDO INTELIGENCIA ARTIFICIAL EN OBRAS REALES”

La **construcción** es la industria que menos creció en productividad en las últimas dos décadas. Cualquier profesional del sector lo siente en obra todos los días.

CI Construcción Inteligente® identificó la causa estructural, desarrolló el método para revertirla y lo está ejecutando hoy en el NOA, con proyección a toda Latinoamérica.

El resultado ya es medible: **reducción de desvíos presupuestarios del 15% al 3%**. Porque es ahí, en la ejecución, donde se concentra entre el 60 y el 70% del proceso y donde el impacto económico es real.



ciconstruccioninteligente.com



“La tecnología siempre llegó a la oficina, o llegó a la obra para documentar. Nosotros llegamos para transformar: para que el equipo que ejecuta entienda, adopte y use inteligencia artificial en su trabajo diario. CI nació para llevar IA a ese lugar, con capacitación, con método y con las herramientas adecuadas. En ese orden.”

Gabriel Villar - CEO de CI®



EL MOMENTO QUE EL SECTOR NO PUEDE IGNORAR

El **Método CI®** no es un curso ni un software. Es un sistema de transformación progresiva en tres etapas que se construyen una sobre la otra.

- **FIRST AI®** capacita a tu equipo de trabajo en el uso real de inteligencia artificial.
- **Consultoría 4C® + Método CI®** ordena los procesos internos y construye los flujos de trabajo que hacen que la tecnología funcione.
- **CI Method Soft®** es la plataforma propia que sistematiza todo lo anterior y escala la operación. Un software que tiene sentido porque fue construido sobre una organización que ya sabe usarlo.

Primero las personas. Después el proceso. Después la tecnología. Ese orden no es una preferencia, **es la única secuencia que funciona.**

El **proceso de gestión** en construcción sigue dependiendo de la experiencia individual y la informalidad operativa. La pregunta no es si **el sector necesita cambiar**. La pregunta es **quién tiene el método para hacerlo**, y los resultados para probarlo.

¿Tu empresa ya está evaluando cómo incorporar **inteligencia artificial** a sus procesos?

Nos interesa escucharte. A veces una buena conversación vale más que cualquier diagnóstico.

CONIA®

Consultor en IA

Transformamos datos de obra en margen operativo.

Reducción de desvíos presupuestarios del **15% al 3%** mediante el **Método CI®** e IA aplicada.

HABERES Y ADICIONALES DEL TRABAJADOR DE LA CONSTRUCCIÓN



FUENTE:
Unión Obrera de la Construcción
de la República Argentina
(U.O.C.R.A.)



ESCALA SALARIAL VIGENTE A PARTIR DEL 01 DE MAYO DE 2026

SALARIO BÁSICO

CATEGORÍAS	HORA	X DIA	176 HS	HS AL 100	HS AL 50
Oficial especializado	\$ 6.119,00	\$ 48.952,00	\$ 1.076.944,00	\$ 12.238,00	\$ 9.178,50
Oficial	\$ 5.235,00	\$ 41.880,00	\$ 921.360,00	\$ 10.470,00	\$ 7.852,50
Medio Oficial	\$ 4.837,00	\$ 38.696,00	\$ 851.312,00	\$ 9.674,00	\$ 7.255,50
Ayudante	\$ 4.452,00	\$ 35.616,00	\$ 783.552,00	\$ 8.904,00	\$ 6.678,00
Sereno (mes)	\$808.877,00				

AGREGAR A ESTOS VALORES, EL 20% DE ASISTENCIA PERFECTA, ART. 52 CCT 76/75.

Los trabajadores de especialidades tendrán los siguientes porcentajes adicionales sobre los básicos del convenio:
15% **Oficial electricista**, 10% **Medio oficial**, 5% **Ayudante**
10% **Oficial yesero**, 10% **Medio oficial**, 10% **Ayudante**
15% **Oficial calefaccionista**, 10% **Medio oficial**, 5% **Ayudante**
> **Todos los trámites y consultas en nuestra seccional son gratuitos**

ASIGNACIONES FAMILIARES (1)

	VALOR GENERAL
Hijo / Prenatal / IGF hasta \$1.093.852,00	\$ 70.651
Hijo / Prenatal / IGF entre \$1.093.852,01 y \$1.604.240	\$ 47.658
Hijo / Prenatal / haber entre \$1.604.240,01 y \$1.852.148	\$ 28.826
Hijo / Prenatal / haber entre \$1.852.148,01 y \$5.792.488	\$ 14.873
Hijo con discapacidad / haber hasta \$1.093.852,00	\$230.032
Hijo con discapacidad / haber entre \$1.093.852,01 y \$1.604.240	\$162.733
Hijo con discapacidad / haber superior a \$1.604.240,01	\$ 102.705

ASIGNACIONES FAMILIARES (2)

	VALOR GENERAL
Ayuda escolar anual, IGF hasta \$5.792.488	\$ 85.000
Ayuda escolar para hijo con discapacidad, sin tope	\$ 85.000
Asignación por nacimiento IGF hasta \$5.792.488	\$ 82.353
Asignación por matrimonio IGF hasta \$5.792.488	\$ 123.307
Asignación por adopción IGF hasta \$5.792.488	\$ 492.366

El seguro de vida gremial para el titular, regulado por la Aseguradora (Art. 108 C. C. T. 76/75) más adicionales por grupo familiar. Debe tener como mínimo un (1) mes de antigüedad, debe figurar en el recibo de haberes el descuento

del Seguro de Vida, de la cuota sindical y estar en relación de dependencia. El pago se toma a partir de la fecha del fallecimiento del titular, No de la fecha del inicio del trámite en la Seccional.

**COMPAÑERO CONSTRUCTOR...
¡AFÍLIECE!**

Adoquines de hormigón

✓ Resistencia y eficiencia para tus obras

🏭 Fabricamos y vendemos adoquines de alta resistencia.

🚚 Stock permanente y entrega rápida para tus proyectos.

La solución ideal para calles, accesos y espacios públicos

NORVIGUET

Si es de hormigón, es **NORVIGUET**

+ 54 381 453 4900 | info@norviguet.com.ar | www.norviguet.com.ar



SMARTCITY
EXPO **SANTIAGO DEL ESTERO**

5^{ta}
Edición



Save the date!

▼ ▲ ▼ ● 20-21

Fórum Santiago del Estero



INSTITUCIONES COLABORADORAS

UN HABITAT
FOR A BETTER WORLD

THE WORLD BANK
FOR A BETTER WORLD

metropolis

amec

RECI SmartCities

ANFITRIÓN

SANTIAGO DEL ESTERO

ORGANIZADORES

SMARTCITY EXPO WORLD CONGRESS

Fira Barcelona

PRODUCE

mood

conoce más en smartcityexposantiagodeletero.com / contacto@smartcityexposantiagodeletero.com

MANO DE OBRA DE INSTALACIÓN DE GAS DOMILIARIA - MAYO 2026

REQUISITOS NECESARIOS A PRESENTAR EN UNA CARPETA TÉCNICA DE GAS | MAYO 2026

Documentación que debe proporcionar el cliente al profesional contratado, para realizar la Carga digital de datos en el **Formulario - F 3-4**, en Formato PDF:

- 1) a) Escritura Completa o;
b) Boleto Compra Venta o;
c) Certificado de Residencia en caso de no contar con el punto (a y b)
- 2) Doc. de Identidad del titular que va a figurar en el servicio de gas (ambos lados)
- 3) Boleta del Servicio de Gas - Servicio de Luz y del Servicio de Agua
- 4) Boleta de Impuesto de Rentas de la Provincia (para identificar el padron del domicilio del solicitante)

DOCUMENTACIÓN TÉCNICA DE UNA INSTALACIÓN DOMILIARIA DE GAS

VIVIENDA CON 3 TOMAS

DESCRIPCIÓN DE ITEMS	UNIDAD	PRECIO UNITARIO	PRECIO TOTAL
CARPETA TÉCNICA - OBRA NUEVA - HONORARIOS			
Carga digital de datos Técnicos - F 3-4	Aprobación 72 hs. como mínimo	GLOBAL	\$ 450.000,00
Confección Plano de Gas de forma reglamentaria	Para solicitar inspecciones		
Carga digital pedido de Inspección - F 3-5	Parcial de cañería y ventilaciones		
Gestión en Catastro Municipal	Pago tasa medidor de gas		
Carga digital	Pago tasa Conexión Domiciliaria de gas (En caso de ser Requerido)		
Carga digital pedido de inspección - F 3-5 - Incluye plano	Final con Artefactos		
Colocación de Medidor y Regulador	Habilitación del Servicio de Gas		
Por Gestiones Administrativas en NATURGY para solicitar Factibilidad (Conexión de Gas) comunicarse con M.M.O. Magriña Daniel Roberto (Matrícula Profesional - 0020 - 147 - 191) 381-5781296 etsa_mdr@hotmail.com			
Gestión en Obras Públicas Municipal	Apertura Puntual de Vereda (En caso de ser Requerido)	UNIDAD	\$ 85.000,00
GABINETE DE REGULACIÓN Y MEDICIÓN			
Instalación Gabinete de Medición Premoldeado (50 x 40 cm)	Mano de Obra	UNIDAD	\$ 115.000,00
INSTALACIÓN DE CAÑERÍA DE GAS HASTA 15 MTRS. Ø 3/4" (EPOXI)			
Instalación de cañería SUBTERRANEA Ø 3/4"	Sin Albañilería	6.00 ML	\$ 23.650,00
Instalación de cañería EMBUTIDA Ø 3/4"	Sin Albañilería	8.00 ML	\$ 19.500,00
Instalación de cañería EMBUTIDA Ø 1/2"	Sin Albañilería	2.00 ML	\$ 13.100,00
INSTALACIÓN CAÑERÍAS DE GAS HASTA 15 MTRS. Ø 20 - 25 (FUSIÓN)			
Instalación de cañería SUBTERRANEA Ø 25 mm	Sin Albañilería	6.00 ML	\$ 19.500,00
Instalación de cañería EMBUTIDA Ø 25 mm	Sin Albañilería	8.00 ML	\$ 15.750,00
Instalación de cañería EMBUTIDA Ø 20 mm	Sin Albañilería	2.00 ML	\$ 10.800,00
TOMAS PARA COCINA - CALEFÓN - CALEFACTOR			
Llaves de paso de Gas Nueva para cualquier Artefacto	De acuerdo a la descripción	3 UN.	\$ 75.000,00
CONEXIÓN DE ARTEFACTOS A GAS			
Instalación de Cocina Tradicional Reglamentaria	M. de Obra	1 UNIDAD	\$ 85.000,00
Instalación de Calefón Tiro Natural (4 Vientos)	Sin flexibles para agua	1 UNIDAD	\$ 220.000,00
VENTILACIONES DE CALEFÓN O TERMOTANQUE			
Instalación de Conduc. de Venti. Chapa (Ø 75 o 100 mm. con cruce de losa o chapa)	M. de Obra	2 UNIDAD	\$ 25.000,00
Instalación de Sombrerete de Ventilación Chapa (Ø 75 o Ø 100 mm)	M. de Obra	1 UNIDAD	\$ 15.000,00
INSTALACIÓN DE REJILLAS DE VENTILACIÓN INFERIOR Y SUPERIOR			
Instalación de Rejillas de Ventilación Permanente 15 x 30 cm. Inf. y Sup.	Pta. Baja	PAR	\$ 75.000,00
PRUEBA DE HERMETIDAD CON TRES TOMAS			
Lubricación de llaves Nuevas o Existentes de paso Gas Ø 1/2" y Ø 3/4"		GLOBAL	\$ 170.000,00
Prueba de Hermeticidad para Instalaciones Nuevas y Rehabilitación			
TASA E IMPUETOS MUNICIPALES			
Pago de Tasa Permiso Apertura Puntual de Vereda	Fuera de las 4 Avenidas (En caso de ser requerido)	UNIDAD	\$ 13.133,00
Pago de Tasa Permiso Apertura Puntual de Vereda	Dentro de las 4 Avenidas (En caso de ser requerido)	UNIDAD	\$ 32.844,00
Pago de Tasa por Colocación de Medidor de Gas	Residencial		\$ 6.900,00
TOTAL GENERAL PARA UNA INSTALACIÓN DOMILIARIA DE GAS TRADICIONAL SIN TASA DE IMPUETOS MUNICIPALES			EPOXI \$ 1.796.000,00
			FUSIÓN \$ 1.736.500,00



REQUISITOS NECESARIOS A PRESENTAR EN UNA CARPETA TÉCNICA DE GAS (REHABILITACIÓN DE SERVICIO) | MAYO 2026

Documentación que debe proporcionar el cliente al profesional contratado, para realizar la Carga digital de datos en el **Formulario - F 3-4**, en Formato PDF:

- 1) a) Escritura Completa o;
b) Boleto Compra Venta o;
c) Certificado de Residencia en caso de no contar con el punto (a y b)
- 2) Doc. de Identidad del titular que va a figurar en el servicio de gas (ambos lados)
- 3) Boleta del Servicio de Gas - Servicio de Luz y del Servicio de Agua
- 4) Boleta de Impuesto de Rentas de la Provincia (para identificar el padron del domicilio del solicitante)
- 5) Foto tomada por la persona que solicita el trámite del servicio de gas (selfie)

CARPETA TÉCNICA - REHABILITACIÓN DE SERVICIOS - HONORARIOS

Carga digital de datos Técnicos	F 3-4	Aprobación 72 hs. como mínimo	VARIABLE	Planta Baja \$ 280.000,00 con Planta Baja y Alta \$ 350.000,00
Confección Plano de Gas de forma reglamentaria		En caso de ser Requerido		
Carga digital pedido de Inspección	F 3-5	Final con Artefactos		

VALORES DE MANO DE OBRA | MAYO 2026

CAÑERÍA (Desmontaje de Cañería Epoxi y Fusión)

Trabajo de desmontaje cañería Epoxi	Ø 1/2" - 3/4" - 1"	M. de Obra	ML	\$	25.000,00
Trabajo de desmontaje cañería Fusión	Ø 20 - 25 - 32 mm	M. de Obra	ML	\$	20.000,00

GABINETE DE REGULACIÓN Y MEDICIÓN

Construcción del Gabinete de Medición con Mampostería	(50 x 40 cm)	M. de Obra	UNIDAD	\$	175.000,00
Instalación Gabinete de Medición Premoldeado	(50 x 40 cm)	M. de Obra	UNIDAD	\$	115.000,00
Colocación Marco y Puerta de Chapa	(reglamentaria)	M. de Obra	UNIDAD	\$	38.000,00
Albañilería General en Gabinete de Regulación y Medición		M. de Obra	UNIDAD	\$	31.500,00
Armado de Barral para dos Medidores		M. de Obra	GLOBAL	\$	270.000,00
Válvula Esférica	Ø 3/4"	M. de Obra	UNIDAD	\$	45.500,00
Colocación de Cupla Aislante con Entre-Rosca	Serie 2000	M. de Obra	UNIDAD	\$	28.000,00
Colocación de Regulador de Presión de 6 m³ y Accesorios		M. de Obra	UNIDAD	\$	85.000,00

INSTALACIÓN DE CAÑERÍA DE GAS Ø 1/2" - 3/4" - 1" - 1 1/4" - 1 1/2" (EPOXI)

Instalación de cañería AÉREA	Ø 1/2" 13 mm	Sin Albañilería	ML	\$	14.000,00
Instalación de cañería EMBUTIDA	Ø 1/2" 13 mm	Sin Albañilería	ML	\$	15.000,00
Instalación de cañería SUBTERRANEA	Ø 1/2" 13 mm	Sin Albañilería	ML	\$	15.500,00
Instalación de cañería AÉREA	Ø 3/4" 19 mm	Sin Albañilería	ML	\$	15.500,00
Instalación de cañería EMBUTIDA	Ø 3/4" 19 mm	Sin Albañilería	ML	\$	18.200,00
Instalación de cañería SUBTERRANEA	Ø 3/4" 19 mm	Sin Albañilería	ML	\$	19.200,00
Instalación de cañería AÉREA	Ø 1" 25,4 mm	Sin Albañilería	ML	\$	19.200,00
Instalación de cañería EMBUTIDA	Ø 1" 25,4 mm	Sin Albañilería	ML	\$	21.700,00
Instalación de cañería SUBTERRANEA	Ø 1" 25,4 mm	Sin Albañilería	ML	\$	23.800,00
Instalación de cañería AÉREA	Ø 1 1/4" 31,75 mm	Sin Albañilería	ML	\$	23.800,00
Instalación de cañería EMBUTIDA	Ø 1 1/4" 31,75 mm	Sin Albañilería	ML	\$	26.500,00
Instalación de cañería SUBTERRANEA	Ø 1 1/4" 31,75 mm	Sin Albañilería	ML	\$	28.500,00
Instalación de cañería AÉREA	Ø 1 1/2" 38,1 mm	Sin Albañilería	ML	\$	28.500,00
Instalación de cañería EMBUTIDA	Ø 1 1/2" 38,1 mm	Sin Albañilería	ML	\$	30.000,00
Instalación de cañería SUBTERRANEA	Ø 1 1/2" 38,1 mm	Sin Albañilería	ML	\$	32.700,00

INSTALACIÓN DE CAÑERÍA DE GAS Ø 20 - 25 - 32 - 40 - 50 (FUSIÓN)

Instalación de cañería AÉREA	Ø 20 mm	Sin Albañilería	ML	\$	11.000,00
Instalación de cañería EMBUTIDA	Ø 20 mm	Sin Albañilería	ML	\$	13.900,00
Instalación de cañería SUBTERRANEA	Ø 20 mm	Sin Albañilería	ML	\$	15.100,00
Instalación de cañería AÉREA	Ø 25 mm.	Sin Albañilería	ML	\$	15.100,00
Instalación de cañería EMBUTIDA	Ø 25 mm	Sin Albañilería	ML	\$	15.900,00
Instalación de cañería SUBTERRANEA	Ø 25 mm	Sin Albañilería	ML	\$	17.200,00
Instalación de cañería AÉREA	Ø 32 mm.	Sin Albañilería	ML	\$	18.900,00
Instalación de cañería EMBUTIDA	Ø 32 mm	Sin Albañilería	ML	\$	23.700,00
Instalación de cañería SUBTERRANEA	Ø 32 mm	Sin Albañilería	ML	\$	26.100,00
Instalación de cañería AÉREA	Ø 40 mm.	Sin Albañilería	ML	\$	23.550,00
Instalación de cañería EMBUTIDA	Ø 40 mm	Sin Albañilería	ML	\$	26.650,00
Instalación de cañería SUBTERRANEA	Ø 40 mm	Sin Albañilería	ML	\$	31.000,00
Instalación de cañería AÉREA	Ø 50 mm.	Sin Albañilería	ML	\$	31.000,00
Instalación de cañería EMBUTIDA	Ø 50 mm	Sin Albañilería	ML	\$	36.200,00
Instalación de cañería SUBTERRANEA	Ø 50 mm	Sin Albañilería	ML	\$	39.600,00

TOMAS PARA COCINA - CALEFÓN - TERMO TANQUE - CALEFACTOR

Llaves de paso de Gas Nueva para cualquier Artefacto	De acuerdo a la descripción	UNIDAD	\$	75.000,00
Reparación de Llaves de paso Gas existentes	Lubricación - Adaptación Vastago - etc.	UNIDAD	\$	42.000,00



CONEXIÓN DE ARTEFACTOS A GAS (DOMICILIARIOS)					
Instalación de Cocina Tradicional Reglamentaria	M. de Obra	UNIDAD	\$	85.000,00	
Instalación de un Anafe Reglamentario	M. de Obra	UNIDAD	\$	65.000,00	
Instalación de Calefón Tiro Natural (4 Vientos)	Sin flexibles para agua	UNIDAD	\$	220.000,00	
Instalación de Calefón Tiro Balanceado	Sin flexibles para agua	UNIDAD	\$	250.000,00	
Instalación de Termo Tanque de pie (hasta 120 lts.)	Sin elementos conexión agua	UNIDAD	\$	135.000,00	
Instalación de Termo Tanque para colgar (hasta 80 lts.)	Sin elementos conexión agua	UNIDAD	\$	85.000,00	
Instalación de Calefactor Tiro Natural (hasta 6.000 kcal/h)	M. de Obra	UNIDAD	\$	80.000,00	
Instalación de Calefactor Tiro Balanceado (hasta 6.000 kcal/h)	Planta baja	UNIDAD	\$	170.000,00	
Instalación de Calefactor Tiro Balanceado (hasta 6.000 kcal/h)	En altura accesible	UNIDAD	\$	185.000,00	
Instalación de Calefactor TBU accesible (hasta 6.000 kcal/h)	M. de Obra	UNIDAD	\$	170.000,00	
Instalación de Estufa (hasta 6.000 kcal/h)	Sin elementos conexión gas	UNIDAD	\$	60.000,00	
ADAPTACIÓN DE ARTEFACTOS A GAS NATURAL					
Regulación de Inyectores en Cocina	M. de Obra	POR ARTEFACTO	\$	42.000,00	
Regulación de Inyectores en Calefón	M. de Obra	POR ARTEFACTO	\$	48.000,00	
Regulación de Inyectores en Termo Tanque	M. de Obra	POR ARTEFACTO	\$	38.000,00	
Regulación de Inyectores en Calefactor	M. de Obra	POR ARTEFACTO	\$	38.000,00	
Regulación de Inyectores en Leño o Estufa	M. de Obra	POR ARTEFACTO	\$	35.000,00	
VENTILACIONES DE CALEFÓN O TERMOTANQUE					
Instalación de Conduc. de Venti. chapa (Ø 75 o 100 mm. sin cruce de losa o chapa)	M. de Obra	P/ ML	\$	25.000,00	
Instalación de Conduc. de Venti. chapa (Ø 75 o 100 mm. para amurar cañería)	M. de Obra	P/ ML	\$	15.000,00	
Instalación de Conduc. de Venti. chapa (Ø 125 mm.)	M. de Obra	P/ ML	\$	28.000,00	
Cruce de Cubierta losa o chapa	M. de Obra	UNIDAD	\$	105.000,00	
Instalación de Sombrerete de Ventilación chapa (Ø 75 o 100 mm.)	M. de Obra	UNIDAD	\$	15.000,00	
Instalación de Sombrerete de Ventilación chapa (Ø 125 mm.)	M. de Obra	UNIDAD	\$	21.000,00	
INSTALACIÓN DE REJILLAS DE VENTILACIÓN INFERIOR Y SUPERIOR					
Instalación de Rejillas de Ventilación Permanente (15 x 15 cm. Inf. y Sup.)	Pta. Baja	PAR	\$	75.000,00	
Instalación de Rejillas de Ventilación Permanente (15 x 30 cm. Inf. y Sup.)	Pta. Baja	PAR	\$	90.000,00	
Instalación de Rejillas de Ventilación Permanente (15 x 15 cm - 15 x 30 cm.)	Inferior y Superior en (Pta. Alta)	PAR	\$	170.000,00	
PRUEBA DE HERMETICIDAD CON TRES TOMAS LLAVES METÁLICAS Y/O FUSIÓN					
Lubricación de llaves Nuevas o Existentes de paso Gas (Ø 1/2" y 3/4")	M. de Obra	GLOBAL	\$	170.000,00	
Prueba de Hermeticidad para Instalaciones Nuevas y de Rehabilitación (hasta 3 tomas)	M. de Obra	GLOBAL	\$	200.000,00	
Prueba de Hermeticidad para Instalaciones Nuevas y de Rehabilitación (hasta 6 tomas)	M. de Obra	GLOBAL	\$	200.000,00	
CONEXIÓN DE ARTEFACTOS A GAS (COMERCIALES)					
Instalación de Cocina Industrial 4 hornallas + horno 28.000 kcal/h. Reglamentario	M. de Obra	POR ARTEFACTO	\$	120.000,00	
Instalación de Cocina Industrial 6 hornallas + horno 39.000 kcal/h. Reglamentario	M. de Obra	POR ARTEFACTO	\$	170.000,00	
Instalación de Cocina Industrial 4 hornallas + horno + plancha bifeira 34.000 kcal/h. Reglamentaria	M. de Obra	POR ARTEFACTO	\$	250.000,00	
Instalación de un Anafe Industrial 6 hornallas 28.800 kcal/h. Reglamentario	M. de Obra	POR ARTEFACTO	\$	230.000,00	
Instalación de una Plancha Lisa Industrial 18.000 kcal/h. Reglamentario	M. de Obra	POR ARTEFACTO	\$	215.000,00	
Instalación de un Horno Pizzero para 6 bandejas 5.500 kcal/h. Reglamentario	M. de Obra	POR ARTEFACTO	\$	150.000,00	
Instalación de una Freidora modular 27 litros 26.000 kcal/h. Reglamentario	M. de Obra	POR ARTEFACTO	\$	170.000,00	
TRABAJOS ADICIONALES EN GAS					
Trabajo de Fijación de Cocina	En pared o piso	POR ARTEFACTO	\$	45.000,00	
Prueba de Llamo en Artefactos	M. de Obra	POR ARTEFACTO	\$	45.000,00	
Prueba de Desobstrucción Conducto Evacuación de Gases	M. de Obra	POR ARTEFACTO	\$	45.000,00	
Prueba de Monóxido de Carbono de un Artefacto	M. de Obra	POR ARTEFACTO	\$	45.000,00	
Recambio o Colocación de Conducto Evacuación de Gases en Calefón	M. de Obra	POR ARTEFACTO	\$	95.000,00	
Recambio o Colocación de Conducto Evacuación de Gases en Termo Tanque	M. de Obra	POR ARTEFACTO	\$	75.000,00	
Reemplazo e Instalación de Calefón	Con las conexiones de agua y gas	POR ARTEFACTO	\$	320.000,00	
Reparación Básica de Calefón	Limpieza - puesta a punto	POR ARTEFACTO	\$	180.000,00	
Reparación de Serpentina	Limpieza - puesta a punto	POR ARTEFACTO	\$	250.000,00	
Service Completo para Calefón incluye	Limpieza de serpentina - camara de agua - sistema mecánico a tecla o perilla - cambio de todos los oring - trabajo de pintado con pintura color aluminio de alta temperatura		\$	380.000,00	
Reparación Básica de Calefactor con Camara Abierta	Limpieza - puesta a punto	POR ARTEFACTO	\$	75.000,00	
Reparación Básica de Calefactor Tiro Balanceado	Limpieza - puesta a punto	POR ARTEFACTO	\$	105.000,00	
Reparación Básica de Calefactor Tiro Balanceado en U	Limpieza - puesta a punto	POR ARTEFACTO	\$	95.000,00	
Reemplazo e Instalación de Termo Tanque a Gas y/o Eléctrico	Con las conexiones de agua y gas	POR ARTEFACTO	\$	280.000,00	
Reemplazo Ánodo de Termo Tanque	Sin Material	POR ARTEFACTO	\$	90.000,00	
Cambio de Inyectores para Cocina	M. de Obra	POR ARTEFACTO	\$	55.000,00	
Cambio de Inyectores para Calefón	M. de Obra	POR ARTEFACTO	\$	85.000,00	
Cambio de Inyectores para Termo Tanque	M. de Obra	POR ARTEFACTO	\$	45.000,00	
Cambio de Regulador por Falla o Rotura	Sin gestiones administrativas	UNIDAD	\$	85.000,00	
Cambio llave de paso de gas embutida (metálica o fusión)	Sin Albañilería	UNIDAD	\$	85.000,00	
Certificado Verificación Técnica para Inmobiliaria / Administración / Inquilino	Extendido por un Profesional Matriculado	UNIDAD	\$	320.000,00	

M.M.O. Daniel Roberto Magriña
Presidente
Personería Jurídica
Resolución N° 404/23



TASA E IMPUESTOS MUNICIPALES			
Pago de Tasa Permiso Apertura Puntual de Vereda	Dentro de las 4 Avenidas	UNIDAD	\$ 13.133,00
Pago de Tasa Permiso Apertura Puntual de Vereda	Fuera de las 4 Avenidas	UNIDAD	\$ 32.844,00
Pago de Tasa por Colocación de Medidor de Gas	Residencial	UNIDAD	\$ 6.900,00
TASAS Y CARGOS DE LA DISTRIBUIDORA NATURGY NOA S.A.			
Servicio Completo 3/4"	Sin zanjeo ni tapada ni reparación de vereda	UNIDAD	\$ 165.913,00
Servicio Completo 3/4"	Sin zanjeo ni tapada con reparación de vereda	UNIDAD	\$ 237.660,00
Tasa de Perforación Servicio Existente	Baja Presión / Media Presión (Sin zanjeo ni tapada ni reparación de vereda)	UNIDAD	\$ 70.625,00
Zanjeo y Tapada del Servicio	Baja Presión / Media Presión	UNIDAD	\$ 68.383,00
Rotura y Reparación de Vereda	Baja Presión / Media Presión	UNIDAD	\$ 140.130,00
Colocación de Medidor de Gas	Hasta 10 m ³	UNIDAD	\$ 75.000,00

Clausulas Generales:

- 1) Las conexiones de Calefón o Termo Tanque, no se incluye la ejecución de la cañería de agua Fria o Caliente. Solo contempla la conexión a la cañería de agua existente con Flexibles o Uniones Dobles provistos por el cliente.
- 2) Debe entenderse como Albañileria la reparación de Revoques grueso y fino y/o la ejecución de contrapisos (No incluye Cerámicos o Similares).
- 3) Una vez realizada la Inspección por parte de la distribuidora Naturgy NOA S.A. de surgir observaciones sobre la Instalación o artefactos que generen variaciones, las mismas seran tenidas en cuenta en el momento de la cotización por parte del Profesional Matriculado interviniente.
- 4) Todos los valores consignados en esta planilla incluyen IVA.

VISITÁ NUESTRA PÁGINA WEB



WWW.ARQUITECTURAYCONSTRUCCION.COM.AR



MANO DE OBRA PARA INSTALACIONES SANITARIAS - MAYO 2026

REQUISITOS FACTIBILIDAD DE CONEXIÓN DE AGUA Y/O CLOACAS | OBRA NUEVA O EXISTENTE | MAYO 2026

1) **NOTA DIRIGIDA AL ING. VICTOR SALINAS** - Solicitando según corresponda:

- Conexión Nueva de Agua o Cambio de Conexión de Agua.
- Conexión Nueva de Cloacas o Cambio de Conexión de Cloacas.
- Anulación de Conexión de Agua o Cloaca.
- Separación del Servicio.
- Venta de Medidor de Agua.

Indicando además Dirección del Inmueble, N° de cuenta o N° de cliente de la SAT (si es cliente numero telefónico de contacto).

Requisito primordial **NO REGISTRAR DEUDA EN EL SERVICIO.**

2) **DOCUMENTACIÓN A ADJUNTAR:**

- Fotocopia de D.N.I. del Propietario y/o Solicitante.
- Fotocopia de Documentación que acredite titularidad del inmueble.
- Fotocopia de Factura de SAT (si fuese actualmente Cliente)
- Fotocopia de Plano de Obra o Plano Municipal del Inmueble.
- Croquis de Ubicación de la Conexión (para solicitud de venta de medidor).

DOCUMENTACIÓN TÉCNICA PARA UNA INSTALACIÓN SANITARIA DOMICILIARIA NUEVA

VIVIENDA CON SERVICIOS SANITARIOS BASICOS

DESCRIPCIÓN DE ITEMS	UNIDAD	PRECIO UNITARIO	PRECIO TOTAL
CARPETA TÉCNICA A REALIZAR - OBRA NUEVA - HONORARIOS			
a) Fotocopia de D.N.I. del Propietario y/o Solicitante	Aprobación 120 hs. como mínimo	1	\$ 320.000,00
b) Fotocopia de documentación que acredite titularidad del inmueble.			
c) Fotocopia de factura de SAT (si fuese actualmente Cliente)			
d) Fotocopia de Plano de Obra o Plano Municipal del Inmueble.			
e) Croquis de Ubicación de la conexión (para solicitar de venta de medidor)			
g) Carga digital para respaldar documentación			
Gestión en Obras Públicas Municipal	Apertura Puntual de Vereda y/o Calzada (en caso de ser requerido)	UNIDAD	\$ 85.000,00
DOCUMENTACIÓN TÉCNICA PARA UNA INSTALACIÓN DOMICILIARIA SANITARIA			
Por Gestiones Administrativas en la S.A.T. para solicitar Factibilidad (conexión de agua y/o cloacas) comunicarse con M.M.O. Magriña Daniel Roberto (Contratista de Obras) 381-5781296 etsa_mdr@hormail.com	GL	1	\$ 320.000,00
Valor Tasa por Conexión de Agua (con medidor)	1		\$ 232.078,59
Valor Tasa por Conexión de Cloacas o Cambio de Conexión	1		\$ 26.341,04
Valor Tasa por Cambio Conexión de Agua (sin medidor)	1		\$ 26.341,04
Gestión en Obras Públicas Municipal por: (Apertura Puntual de Vereda y/o Calzada en caso de ser Requerido)			\$ 85.000,00

MANO DE OBRA PARA INSTALACIONES SANITARIAS DOMICILIARIA NUEVA

VIVIENDA CON SERVICIOS SANITARIOS BASICOS

DESCRIPCIÓN DE ITEMS				
CARPETA TÉCNICA - OBRA NUEVA - HONORARIOS				
Carpeta Técnica: (Relevamiento de la obra - Diseño de recorrido de cañerías - Cálculo de diámetros de cañerías - Confección del plano Reglamentarios)	GLOBAL			\$ 320.000,00
APROVISIONAMIENTO DE AGUA (de línea municipal al interior de la vivienda)				
Instalación de Cañería de Agua Fría en Temofusión desde línea de edificación para: (Jardín - Cocina - Baño - Lavadero - Patio)	ML	20	\$ 25.000,00	\$ 500.000,00
Instalación de Cañería de Agua Caliente en Temofusión desde el Calefón y/o Termo Tanque para: (Baño - Cocina - Lavadero)	ML	10	\$ 25.000,00	\$ 250.000,00
Instalación de Tanque Elevado con Reserva de 1.100 litros de capacidad incluye: (Montaje de Tanque en base preparada - Conexión ingreso de agua con el armado del flotante - Armado de Brida con accesorios de bajada doble).	GL	1		\$ 450.000,00
Instalación Cañería de bajada desde Tanque de Reserva al Calefón y/o Termo Tanque	ML	6	\$ 25.000,00	\$ 150.000,00
INSTALACIÓN DE CAÑERÍAS DE AGUA EN BAÑO PRINCIPAL - FUSIÓN				
Instalación de Cañerías (Agua fría - Agua Caliente) para 4 Artefactos de baño	ML	16	\$ 25.000,00	\$ 400.000,00
Instalación de Dos tomas preparadas (Agua fría - Agua Caliente) para futuro Lavatorio	GL	1		\$ 55.000,00
Instalación de Dos tomas preparadas (Agua fría - Agua Caliente) para futuro Bidet	GL	1		\$ 55.000,00
Dos tomas preparadas (Agua fría - Agua Caliente) para futuro Cuadrante de ducha	GL	1		\$ 55.000,00
Instalación de Una toma preparada (Agua fría) para Inodoro	GL	1		\$ 35.000,00
Instalación de Cuadrante de ducha tradicional embutido con parante vertical para flor	GL	1		\$ 90.000,00
Llaves de paso Nueva para núcleo sanitario	UNIDAD	2	\$ 35.000,00	\$ 70.000,00
INSTALACIÓN DE CAÑERÍAS DE AGUA EN COCINA - FUSIÓN				
Dos tomas preparadas (Agua fría - Agua Caliente) para futura Pileta de Cocina	GL	1		\$ 55.000,00
Llaves de paso Nueva para sector Cocina	UNIDAD	2	\$ 35.000,00	\$ 70.000,00
INSTALACIÓN DE CAÑERÍAS DE AGUA EN LAVADERO - FUSIÓN				
Dos tomas preparadas (Agua fría - Agua Caliente) para futura Pileta de Lavar	GL	1		\$ 55.000,00
Un toma preparada para lavarropa	GL	1		\$ 35.000,00
Dos tomas preparadas para conexión calefón	GL	1		\$ 55.000,00
Llaves de paso Nueva para sector lavadero	UNIDAD	3	\$ 35.000,00	\$ 105.000,00

CÓMPUTOS Y PRESUPUESTO DE INSTALACIONES SANITARIAS



Realización:
M.M.O. Daniel Roberto Magriña
MP: 191
Cel: 381- 5781296

INSTALACIÓN DE CAÑERÍAS BÁSICO SANITARIO EN BAÑO PRINCIPAL						
Básico Sanitario en PISO incluye distribución de accesorios (codo con base - pileta de patio - cañerías Ø 110 - 63 - 40 mm.)	GL			\$	333.000,00	
Descargas de 3 artefactos (lavatorio - bidet - ducha)				\$	155.000,00	
Básico Sanitario en LOSA incluye distribución de accesorios (codo - pileta de patio - cañerías Ø 110 - 63 - 40 mm.)	GL			\$	470.000,00	
Descargas de 3 artefactos (lavatorio - bidet - ducha)	GL			\$	280.000,00	
INSTALACIÓN DE DESAGÜES SECUNDARIO EN SECTOR COCINA						
Instalación de Una descarga p/pileta de cocina con cañería (PP Ø 63 y 50 mm.)	GL			\$	73.000,00	
Instalación de Una Boca de Acceso (PP Ø 110 x 63 mm.)	GL			\$	95.000,00	
INSTALACIÓN DE DESAGÜES SECUNDARIOS EN SECTOR LAVADERO						
Instalación de Tres descargas (pileta, lavatorio, lavarropa - PP Ø 40 mm.)	GL			\$	135.000,00	
Instalación de Una pileta de patio (PP Ø 63 x 40 mm.)	GL			\$	65.000,00	
INSTALACIÓN DE CAÑERÍA DE DESAGÜE CLOCALES (hasta línea municipal)						
Desagües Cloacales Horizontales con cañería de polipropileno Ø 110 mm.	ML	20	\$	45.000,00	\$	900.000,00
Cámara de Inspección de Material (0,60 x 0,60 mtrs.)	UNIDAD	1		\$	167.000,00	
Caño Cámara con Ramal Y de Ø 110 x 110 mm. (con provisión de marco y tapa)	UNIDAD	1		\$	108.000,00	
CAÑERÍA DE VENTILACIÓN						
Instalación de Cañería Horizontal Subterráneo Ø 110 mm (hasta 4.00 ml.)	ML	6	\$	40.000,00	\$	240.000,00
Instalación de Cañería Vertical Aérea Ø 110 mm. (hasta 4 ml.)	ML	4	\$	22.500,00	\$	90.000,00
DESAGÜES PLUVIALES (hasta línea municipal)						
Desagües Pluviales Horizontales con Cañería de Polipropileno Ø 100 mm. (hasta 0,40 mtrs. de profundidad)	ML	20	\$	25.000,00	\$	500.000,00
Desagües Verticales Aéreos (hasta 4.00 ml.)	ML	4	\$	22.500,00	\$	90.000,00
Bocas de desagües de (0,20 x 0,20 mtrs.)	UNIDAD	5	\$	25.500,00	\$	127.500,00
INSTALACIÓN DE ARTEFACTOS						
Instalación de Inodoro c/mochila (con conexión)	GL	1		\$	84.000,00	
Instalación de Bidet (con grifería tradicional)	GL	1		\$	62.000,00	
Instalación de Lavatorio (con grifería tradicional)	GL	1		\$	62.000,00	
Instalación de mesada con pileta de Cocina y Grifería Tradicional	GL	1		\$	96.000,00	
Instalación de Pileta de Lavar (con grifería tradicional)	GL	1		\$	75.000,00	
PRUEBA HIDRÁULICA						
Prueba Hidráulica en todo el Circuito de Cañería (agua fría y caliente) hasta 15 bares	GL	1		\$	76.000,00	
Prueba Hidráulica en el Circuito de Cañería de Desagües Primario y Secundario (cloacal) verificar la estanqueidad y el correcto funcionamiento de la instalación durante un período de 24 hrs.	GL	1		\$	185.500,00	
Prueba Hidráulica en todo el circuito de cañería de Desagüe Pluvial	GL	1		\$	95.800,00	
TASAS E IMPUESTOS MUNICIPALES						
Pago de Tasa Permiso Apertura de Calzada por Metro Lineal	Fuera de las 4 Avenidas (en caso de ser requerido)	UNIDAD	\$	16.422,00		
	Dentro de las 4 Avenidas (en caso de ser requerido)	UNIDAD	\$	21.896,00		
Pago de Tasa Permiso Apertura Puntual Calzada de Hormigón 1 m ²	Fuera de las 4 Avenidas (en caso de ser requerido)	UNIDAD	\$	27.370,00		
	Dentro de las 4 Avenidas (en caso de ser requerido)	UNIDAD	\$	43.815,00		
Pago de Tasa Apertura Puntual de Vereda + calzada de Hormigón 1 m ²	Fuera de las 4 Avenidas (en caso de ser requerido)	UNIDAD	\$	40.503,00		
	Dentro de las 4 Avenidas (en caso de ser requerido)	UNIDAD	\$	76.659,00		
Pago de Tasa Apertura Puntual de Vereda + calzada de Asfalto	Fuera de las 4 Avenidas (en caso de ser requerido)	UNIDAD	\$	46.837,00		
	Dentro de las 4 Avenidas (en caso de ser requerido)	UNIDAD	\$	88.455,00		
Pago de Tasa permiso Apertura de Calzada Pavimento de Asfalto 1 m ²	Fuera de las 4 Avenidas (en caso de ser requerido)	UNIDAD	\$	33.704,00		
	Dentro de las 4 Avenidas (en caso de ser requerido)	UNIDAD	\$	55.611,00		
Pago de Tasa permiso Apertura de Calzada NO Pavimentada por Metro Lineal		UNIDAD	\$	10.948,00		
JORNALES PROMEDIOS DEL MES						
Jornal de Oficial Sanitarista	JORNAL DIARIO		\$	85.800		
Jornal de Ayudante Sanitarista	JORNAL DIARIO		\$	57.500		
VALORES RELATIVOS PARA UNA INSTALACIÓN SANITARIA - SIN TASA DE IMPUESTOS MUNICIPALES				\$	7.494.800,00	



COSTOS SUGERIDOS DE MANO DE OBRA PARA INSTALACIONES ELÉCTRICAS | MAYO 2026

Valores referenciales para instalaciones eléctricas monofásicas y trifásicas del segmento domiciliario, comercial y pequeña industria hasta 200 m ² .	UNIDAD
ACOMETIDA.	
Acometida monofásica con sistema doble aislación sin jabalina.	\$ 400.209,30
Acometida Trifásica hasta 10 Kw con sistema doble aislación sin jabalina.	\$ 607.490,00
Zanjeo x metro (25 x 70 cm) tendido de cable y relleno con protecciones mecánicas.	\$ 47.073,15
TABLEROS Y PUESTA A TIERRA.	
Las tareas deben ser realizadas por personal calificado (BA4, BA5) con incumbencias específicas certificadas y el montaje debe ejecutarse acorde al RAEA 90.364 según exigencias de Ley Nac 19.587.	
Instalación del sistema de puesta a tierra (hincado de electrodo dispersor tipo jabalina + caja de inspección + canalización + conexión de PAT a B.E.P. del T.P.).	\$ 158.889,05
Diseño y montaje de tablero principal monofásico (1 ID + 1 ITM + B.E.P.).	\$ 332.519,00
Diseño y montaje de tablero principal trifásico (1 ID + 1 ITM + B.E.P.).	\$ 873.582,03
Diseño y montaje de tablero seccional hasta 8 polos.	\$ 202.329,00
Diseño y montaje de tablero seccional hasta 36 polos.	\$ 809.412,43
Diseño y montaje de tablero seccional de 36 a 54 polos.	\$ 1.214.062,05
Diseño y montaje de tablero de medidores hasta 10 medidores.	\$ 1.805.619,23
Diseño y montaje de tablero para estación de carga de vehículos eléctricos residencial (incluye todas las mediciones con informe técnico).	\$ 953.330,43
Diseño y montaje de tablero para estación de carga de vehículos eléctricos comercial (incluye todas las mediciones con informe técnico).	\$ 1.466.663,54
CANALIZACIÓN Y CABLEADO.	
Canalización embutida cañería PVC rígido y caja de boca (centro, aplique y toma) hasta 50 bocas.	\$ 51.534,00
Canalización exterior cañería PVC de boca (centro, aplique, toma, caja de interruptores y de distribución) hasta 50 bocas.	\$ 38.769,00
Instalación x varilla de cable canal.	\$ 18.035,40
Canalización embutida de cañería metálica y caja para interruptores (punto o combinación) hasta 50 bocas.	\$ 64.245,61
Canalización exterior de cañería metálica de boca (centro, aplique, toma, caja de interruptores y de distribución) hasta 50 bocas.	\$ 44.092,13
Cableado de boca (centro, aplique y toma) hasta 50 bocas.	\$ 45.523,00
Recableado (incluye sacar artefactos y llaves y su nueva instalación).	\$ 57.503,00
Cableado de conductores tipo energía (subterráneo) IRAM 2178 / 62266 de hasta 4 x 10 mm2 o de hasta 1 x 35mm2, h < 4 m (importe x metro)	\$ 15.022,40
Cableado de conductores tipo energía (subterráneo) IRAM 2178 / 62266 superiores a 4 x 10 mm2 o mayores a 1 x 35mm2, h < 4 m (importe x metro)	\$ 23.279,10
Cableado de conductores tipo energía (subterráneo) IRAM 2178 / 62266 de hasta 4 x 10 mm2 o de hasta 1 x 35mm2, h > 4 m (importe x metro)	\$ 25.298,40
Cableado de conductores tipo energía (subterráneo) IRAM 2178 / 62266 superiores 4 x 10 mm2 o mayores a 1 x 35mm2, h > 4 m (importe x metro)	\$ 46.643,54
Bandeja portacables x metro hasta 150mm de ancho <3 metros de altura	\$ 11.047,34
Por c/accesorio (Curva plana, Unión T)	\$ 7.818,00
Otros accesorios	\$ 17.449,00
Bandeja portacables x metro hasta 150mm de ancho >3 metros de altura	\$ 14.751,00
Por c/accesorio (Curva plana, Unión T)	\$ 13.817,00
Otros accesorios	\$ 21.201,52
Bandeja portacables x metro hasta 300mm de ancho <3 metros de altura	\$ 16.559,21
Por c/accesorio (Curva plana, Unión T)	\$ 11.047,34
Otros accesorios	\$ 21.356,00
Bandeja portacables x metro hasta 300mm de ancho >3 metros de altura	\$ 22.116,30
Por c/accesorio (Curva plana, Unión T)	\$ 14.180,03
Otros accesorios	\$ 28.486,01
Bandeja portacables x metro hasta 600mm de ancho <3 metros de altura	\$ 22.640,16
Por c/accesorio (Curva plana, Unión T)	\$ 14.389,00
Otros accesorios	\$ 29.567,30
Bandeja portacables x metro hasta 600mm de ancho >3 metros de altura	\$ 33.083,50
Por c/accesorio (Curva plana, Unión T)	\$ 19.786,00
Otros accesorios	\$ 39.456,00
INSTALACIÓN DE ARTEFACTOS.	
Instalación de interruptores un efecto y/o pulsadores.	\$ 14.302,10
Instalación de interruptores un efecto combinación.	\$ 22.642,00
Instalación de tomacorrientes simple.	\$ 13.899,00



Instalación de tomacorrientes dobles.	\$ 20.459,00
Colocación de artefacto tipo (aplique, extractores de baño, campanillas, etc.).	\$ 42.211,00
Luminaria exterior con columna hasta 3 m.	\$ 200.341,20
Luminaria exterior de aplicar en muro en intemperie (lp x 5 o lp x 6).	\$ 71.929,40
Ventilador de techo (incluye el tendido de conductor para el regulador de velocidad).	\$ 110.321,00
Plafones embutidos en cielorraso de Durlock.	\$ 47.310,33
Luminaria en intemperie amurado a pared.	\$ 35.759,00
Luminaria de piletas de natación y/o fuentes.	\$ 147.364,32
Instalación de artefacto de iluminación con fotocélula individual.	\$ 68.909,50
Instalación de luz de emergencia.	\$ 66.806,00
DISPOSITIVOS DE COMANDO Y PROTECCIÓN.	
Las tareas deben ser realizadas por personal calificado (BA4, BA5) con incumbencias específicas certificadas, el montaje debe ejecutarse acorde al RAEA 90.364, RAEA 92.305 e IRAM 2184 según exigencias de Ley Nac 19.587. Incluye mediciones con instrumental específico, informe técnico con registro fotográfico, resultado de las mediciones y sugerencias de adecuación.	
Instalación interruptor diferencial bipolar en el armado de tablero nuevo.	\$ 31.639,23
Instalación interruptor termomagnético bipolar en el armado de tablero nuevo.	\$ 24.376,00
Instalación interruptor diferencial tetrapolar en el armado de tablero nuevo.	\$ 41.390,50
Instalación interruptor termomagnético tetrapolar en el armado de tablero nuevo.	\$ 34.126,00
Instalación interruptor diferencial bipolar en tablero existente.	\$ 219.087,50
Instalación interruptor diferencial tetrapolar en tablero existente.	\$ 276.378,10
Instalación interruptor termomagnético en el armado de tablero existente (multiplicar por polo).	\$ 12.841,00
Instalación protector de sobretensiones por descargas atmosféricas monofásicos.	\$ 343.273,40
Instalación protector de sobretensiones por descargas atmosféricas trifásicos.	\$ 469.540,31
Instalación de pararrayos hasta 5 pisos < 20 m	\$ 3.640.007,00
FOTOVOLTAICA Y SECTORES HÚMEDOS.	
Conexión de paneles solares.	\$ 235.274,10
Diseño y montaje de tablero de instalación fotovoltaica residencial (incluye armado, montaje y mediciones de todos los dispositivos de comando y protección con informe técnico).	\$ 1.053.182,55
Diseño y montaje de tablero de instalación fotovoltaica comercial (incluye armado, montaje y mediciones de todos los dispositivos de comando y protección con informe técnico).	\$ 1.652.208,00
Armado e instalación de tablero de comando de bomba de agua edificio departamentos.	\$ 431.319,24
Instalación o cambio de automáticos de tanque o cisterna.	\$ 126.255,21
Tablero de comando de sistema de purificación de agua de pileta + iluminación.	\$ 440.951,20
FACTOR DE POTENCIA.	
Exigido por la normativa vigente, la corrección debe ser ejecutada por personal calificado (BA4, BA5) con incumbencias específicas certificadas, incluye en todos los casos: cálculo y determinación de batería de capacitores, gabinete, protecciones, señalización, visita técnica, costos de facturación, seguro personal, traslado, viáticos y mediciones con instrumentos. En el caso que corresponda incluye informe técnico que contenga registro fotográfico, resultado de las mediciones, sugerencias de adecuación.	
Tablero de corrección de factor de potencia monofásico hasta 2 Kvar.	\$ 137.137,00
Tablero de corrección de factor de potencia trifásico directo hasta 10 kvar.	\$ 274.194,54
Tablero de corrección de factor de potencia trifásico directo hasta 20 kvar.	\$ 286.611,50
Tablero de corrección de factor de potencia trifásico con contactor hasta 10 Kvar	\$ 400.174,20
Tablero de corrección de factor de potencia trifásico con contactor hasta 20 Kvar.	\$ 433.320,20
Tablero de corrección de factor de potencia automático hasta 50 Kvar 6 pasos.	\$ 1.142.569,00
VERIFICACIONES DE SEGURIDAD Y MANTENIMIENTO ELÉCTRICO.	
Exigidas por la legislación y normativa vigente, deben ser ejecutadas por personal calificado (BA4, BA5), con incumbencias certificadas (incluyen visita técnica, costos de facturación, seguro personal, traslado, viáticos, mediciones con instrumentos que posean certificado de calibración y parámetros trazables a INTI o similar, informe técnico que contenga registro fotográfico, resultado de las mediciones y sugerencias de adecuación acorde a lo exigido por Ley Nac 19.587, el RAEA 90.364, RAEA 92.305 e IRAM 2184 y SRT).	
Revisión y verificación de conductores, estado de la aislación, par de apriete (torque) en los bornes de conexión, limpieza general hasta 50 polos.	\$ 213.706,40
Revisión y verificación de conductores, estado de la aislación, par de apriete (torque) en los bornes de conexión, limpieza general, hasta 100 polos.	\$ 325.458,00
Verificación de las condiciones de seguridad para protección de las personas (accionamiento de interruptores diferenciales, tiempo de disparo y ensayo en circuitos terminales con dispositivos de prueba).	\$ 268.017,21
Medición y verificación de resistencia del sistema puesta a tierra (x jabalina).	\$ 199.296,00
Verificación de resistencia de aislación de instalaciones.	\$ 232.332,25
Medición de la impedancia del lazo de falla.	\$ 888.612,30
Verificación de las condiciones de seguridad para protección de las personas en columnas de alumbrado público (x columna).	\$ 58.235,00
Verificación de las condiciones de seguridad para protección de las personas en tablero de alumbrado público.	\$ 1.199.749,00
Verificación de las condiciones de seguridad para protección de las personas en estaciones de carga para vehículos eléctricos.	\$ 1.068.490,33
Verificación de las condiciones de seguridad para protección de las personas en sistema de protección contra el rayo (pararrayos).	\$ 1.742.194,60



Verificación de las condiciones de seguridad eléctrica para protección de las personas en el interior de departamentos (incluye visita técnica, revisión de planos eléctricos, mediciones de aislación de los cables, puesta a tierra y protección diferencial, registro fotográfico, e informe técnico del estado actual de la instalación eléctrica y en caso de ser necesarias sugerencia de adecuaciones necesarias para normalizar la instalación eléctrica).	\$ 1.021.832,14
Verificación de las condiciones de seguridad eléctrica para protección de las personas en el interior de comercios o pequeña industria hasta 100 m2 (incluye visita técnica, revisión de planos eléctricos, mediciones de aislación de los cables, puesta a tierra y protección diferencial, registro fotográfico, e informe técnico del estado actual de la instalación eléctrica y en caso de ser necesarias sugerencias de adecuaciones necesarias para normalizar la instalación eléctrica).	\$ 1.328.381,40
Verificación de la eficiencia de la instalación eléctrica (incluye visita técnica, mediciones de tensión, corriente, frecuencia, consumo excesivo, coseno phi, factor de potencia, presencia de armónicos, registro fotográfico, e informe técnico del estado actual de la instalación eléctrica y en caso de ser necesarias sugerencias de adecuaciones necesarias para normalizar la instalación eléctrica) para comercios o pequeña industria hasta 200 m2.	\$ 1.142.689,00

DOCUMENTACIÓN

Exigidas por la legislación y normativa vigente, deben ser realizados por personal calificado (BA4, BA5), con incumbencias específicas certificadas según exigencias de Ley Nac 19.587, el RAEA 90.364 y SRT.

Mínimo Proyecto	\$ 456.300,00
Proyecto eléctrico (mínimo = 30 m2) valor mínimo X m2.	\$ 13.783,45
Plano eléctrico (m2 + bocas + tableros + acometida). mínimo 30 bocas.	\$ 528.244,50
Plano eléctrico (mínimo = 30 m2) valor mínimo X m2.	\$ 11.710,02
Plano eléctrico (mínimo = 30 m2) valor mínimo X boca.	\$ 10.631,11
Plano eléctrico (mínimo = 30 m2) valor mínimo X tablero.	\$ 25.875,44
Plano eléctrico (mínimo = 30 m2) valor mínimo X acometida.	\$ 26.004,10
Diseño de las protecciones contra los contactos directos e indirectos en entornos residenciales.	\$ 410.964,10
Diseño de las protecciones contra los contactos directos e indirectos en entornos comerciales.	\$ 534.253,00
Informe técnico residencial monofásico	\$ 337.364,24
Informe técnico residencial trifásico	\$ 386.677,00
Informe técnico comercial trifásico	\$ 406.666,40

REFRIGERACIÓN.

Los precios sugeridos corresponden a los costos de mano de obra de hasta 3 metros de separación entre las unidades interior y exterior, los mismos no incluye materiales, viáticos ni cargas sociales.

Todas las instalaciones deben incluir 3 metros ó 5 metros de tubería, con el diámetro correspondiente a la capacidad del A.A. ó en su defecto lo indique el fabricante.

Cable TPR normalizado IRAM 247-5 de longitud en metros y sección en mm2, acorde a lo que indique el fabricante.

La instalación eléctrica del A.A. debe ser normalizada y cumplir con el reglamento de AEA, en todos los casos debe ser ejecutada por un profesional con incumbencias específicas en electricidad que posea matrícula habilitante, vigente y al día.

Instalación estándar de aire acondicionado de hasta 3499 frigorías.	\$ 147.449,52
Instalación estándar de aire acondicionado de 3500 frigorías hasta 5499 frigorías.	\$ 172.024,10
Instalación estándar de aire acondicionado de 5500 frigorías hasta 6299 frigorías.	\$ 221.174,00
Instalación estándar de aire acondicionado de 6300 frigorías hasta 7999 frigorías.	\$ 245.749,00
Instalación estándar de aire acondicionado de 8000 frigorías hasta 8999 frigorías.	\$ 307.186,00
Instalación de equipo Roof-Top (unidad interior y exterior en el mismo bloque) de 9000 frigorías hasta 14999 frigorías.	\$ 442.348,00
Instalación de equipo Roof-Top (unidad interior y exterior en el mismo bloque) de 15000 frigorías hasta 18000 frigorías.	\$ 516.072,31
Pre-instalación estándar (cañerías aisladas, cable y caja embutidas).	\$ 147.449,53
Montaje split sobre pre-instalación.	\$ 147.449,53
Desinstalación de A. A. hasta 6000 frigorías.	\$ 110.587,00
Visita técnica para diagnóstico y/o presupuesto.	\$ 36.862,30
Limpieza y mantenimiento A.A. split hasta 6000 frigorías (no incluye desintanlación).	\$ 73.725,00
Limpieza y mantenimiento A.A. split hasta 6000 frigorías (incluye desintanlación).	\$ 110.587,00
Service de detección, reparación de fuga y carga de refrigerante R410a	\$ 110.587,00
Service de detección, reparación de fuga y carga de refrigerante R22	\$ 110.587,00
Service de diagnóstico y cambio de capacitor	\$ 73.725,00
Service de diagnóstico y cambio de motocompresor	Igual al costo de los materiales
Service de diagnóstico y cambio de placa lógica	\$ 110.587,00

VARIOS.

Mano de Obra contratada por 8 hs de labor oficial especializado	\$ 75.251,00
Mano de Obra contratada por 8 hs de labor oficial electricista	\$ 64.124,00
Mano de Obra contratada por 8 hs de labor medio oficial electricista	\$ 59.150,00
Mano de Obra contratada por 8 hs de labor ayudante	\$ 54.274,00
Cargo por diseño de instalación sin planos hasta 50 bocas con computo de materiales.	\$ 425.752,10
Capacitación en seguridad eléctrica de hasta 10 personas (BA1 sin formación ni experiencia) jornada de 60 minutos en el inmueble / obra, ejecutada por personal con incumbencias(no incluye traslado ni viáticos).	\$ 506.188,00
Capacitación en seguridad eléctrica de hasta 10 personas (BA4 y BA5 con formación, experiencia e incumbencias en seguridad eléctrica) jornada de 80 minutos en el inmueble/obra, ejecutada por personal con incumbencias(no incluye traslado ni viáticos).	\$ 592.225,00



Capacitación en Puesta a Tierra de hasta 10 personas (BA1 sin formación ni experiencia) jornada de 60 minutos en el inmueble / obra, ejecutada por personal con incumbencias(no incluye traslado ni viáticos).	\$ 585.254,00
Capacitación en Puesta a Tierra de hasta 10 personas (BA4 y BA5 con formación, experiencia e incumbencias) jornada de 80 minutos en el inmueble/obra, ejecutada por personal con incumbencias(no incluye traslado ni viáticos).	\$ 610.899,00
Capacitación en diseño y ejecución de tableros eléctricos de baja tensión de hasta 10 personas (BA4 y BA5 con formación, experiencia e incumbencias) jornada de 80 minutos en el inmueble/obra, ejecutada por personal con incumbencias(no incluye traslado ni viáticos).	\$ 610.899,00
Capacitación en Diseño y ejecución de circuitos de usos generales de tomacorrientes e iluminación de hasta 10 personas (BA1 sin formación ni experiencia) jornada de 60 minutos en el inmueble / obra, ejecutada por personal con incumbencias(no incluye traslado ni viáticos).	\$ 585.254,00
Visita técnica, cada 5km del domicilio del técnico mutiplicar por.	\$ 39.326,32
Emergencia mínima en instalaciones domiciliarias. 5 km del domicilio del técnico multiplicar por.	\$ 117.159,00
Emergencia mínima en instalaciones comerciales 5 km del domicilio del técnico multiplicar por.	\$ 199.600,30
Instalación de dispositivo IOT monofásico (domótica) en el armado de tablero nuevo.	\$ 23.363,00
Instalación de dispositivo IOT monofásico (domótica) en el armado de tablero existente.	\$ 124.064,50
Conexión de motores monofásicos.	\$ 61.342,00
Cableado de cámaras de seguridad en canalización preexistente.	\$ 34.843,20
Central hasta 6 cámaras de seguridad.	\$ 387.919,00
Cableado de red, teléfono o TV x metro en cañerías o cablecanal.	\$ 2.153,13
Cableado de red, teléfono o TV x metro en bandejas a < 4 m.	\$ 9.689,10
Colocación de fichas o tomas de teléfono o TV.	\$ 9.554,00
Colocación de derivadores TV.	\$ 10.085,23
Colocación de fichas o tomas de red.	\$ 11.453,00
Colocación de tomas de TV y teléfono con cableado hasta 20 m.	\$ 52.803,24
Colocación de tomas de red con cableado hasta 20 m.	\$ 54.730,00
Boca: Unidad básica de cotización para todo trabajo eléctrico: 1(una) boca completa.	\$ 89.655,00

VISITÁ NUESTRA PÁGINA WEB



WWW.ARQUITECTURAYCONSTRUCCION.COM.AR



HONORARIOS MÍNIMOS REFERENCIALES - MAYO 2026

DECRETO N° 1338/96

Trabajo	Detalle	Valor	Detalle
Valor hora Licenciado	Visita de Asesoramiento Presencial	\$ 34.315,00	Honorarios por Asesoramiento en CYMAT, Visitas de ente regulador SRT, ART, Actas secretaria trabajo, etc.
Valor hora Técnico	Visita de Asesoramiento Presencial	\$ 22.304,75	Honorarios por Asesoramiento en CYMAT, Visitas de ente regulador SRT, ART, Actas secretaria trabajo, etc.
Valor Jornada de Licenciado (8 hs)	Presencial	\$ 183.013,33	En el caso de realizar hs extras tendran un adicional del 50% dias habiles y 100% dias domingos y feriados
Valor Jornada Técnico (8 hs)	Presencial	\$ 118.958,67	En el caso de realizar hs extras tendran un adicional del 50% dias habiles y 100% dias domingos y feriados
Servicio externo como responsable de Higiene y Seguridad en el Trabajo.	Presencial	Ver Tabla I	Honorarios mensuales por Servicio externo como Responsable de Higiene y Seguridad en el Trabajo.
Viaticos	Movilidad y comidas	\$ 964,25	Valor por Km adicional
Viaticos	Movilidad y comidas	\$ 39.705,95	Valor hasta 30 Km.

Tablas válida para actividades en Tucumán
Contemplar costos adicionales de viáticos y comidas.

TABLA I

Trabajo	Detalle	Valor	Horas/mes
Servicio externo como Responsable de Higiene y Seguridad en el Trabajo	Actividad con cantidad de 1 a 15 trabajadores equivalentes	\$ 194.469,97	2
Servicio externo como Responsable de Higiene y Seguridad en el Trabajo	Actividad con cantidad de 16 a 30 trabajadores equivalentes	\$ 263.099,97	4
Servicio externo como Responsable de Higiene y Seguridad en el Trabajo	Actividad con cantidad de 31 a 60 Trabajadores Equivalentes	\$ 400.359,97	8
Servicio externo como Responsable de Higiene y Seguridad en el Trabajo	Actividad con cantidad de 61 a 100 Trabajadores Equivalentes	\$ 674.879,97	16
Servicio externo como Responsable de Higiene y Seguridad en el Trabajo	Actividad con cantidad de 101 a 150 Trabajadores Equivalentes	\$ 880.769,97	22
Servicio externo como Responsable de Higiene y Seguridad en el Trabajo	Actividad con cantidad de 151 a 250 Trabajadores Equivalentes	\$ 1.155.289,97	30
Servicio externo como Responsable de Higiene y Seguridad en el Trabajo	Actividad con cantidad de 251 a 350 Trabajadores Equivalentes	\$ 1.670.014,97	45
Servicio externo como Responsable de Higiene y Seguridad en el Trabajo	Mayor a 351 Trabajadores Equivalentes	\$ 2.184.739,97	60
Capacitacion In company (por hora de dictado)	Hasta 10 personas Dictado, registro, evaluacion (tener en cuenta adicionar por material didáctico folleteria-evaluaciones-actividades ludicas)	\$ 47.100,77	1
Adicional de capacitaciones por persona exedente al cupo de 10 personas	Idem punto anterior	\$ 64.650,52	N/A



DECRETO N° 911/96 y RESOLUCIONES COMPLEMENTARIAS

Item	Descripción	Tareas a realizar	Duración	Referencia
PG	Programa de seguridad	Confección y aprobación	Hasta 12 meses	Ver Tabla II
	Programa de seguridad	Confección y aprobación	Hasta 12 meses	
	Programa de seguridad	Confección y aprobación	Hasta 6 meses	
PL	Plan de Seguridad (Sin	Confección y Visado	Hasta 12 meses	
VISITAS DE OBRA	Servicio como Responsable de Higiene y Seguridad en el Trabajo	Horas profesionales de acuerdo a Resol. N° 231/96 de la industria de la construcción Art. 2 (reglamentario del artículo 17, Cap 3 del Decreto 911/96)	Acorde a la duración de la obra	Ver Tabla III

TABLA II

Categorías	Superficie (m ²)	N° de operarios	Duración (meses)	Valor PG seg	Valor Plan Seg
CAT I	100	1 a 15	1 a 3	\$ 186.161	\$ 120.620
	350		4 a 6	\$ 232.664	\$ 140.220
	500		7 a 12	\$ 366.479	\$ 196.620
CAT II	1.500	16 a 50	1 a 3	\$ 496.497	\$ 251.420
	3.000		4 a 6	\$ 631.261	\$ 308.220
	4.000		7 a 12	\$ 708.133	\$ 340.620
CAT III	6.000	51 a 100	1 a 3	\$ 437.182	\$ 226.420
	8.000		4 a 6	\$ 840.050	\$ 396.220
	10.000		7 a 12	\$ 1.049.788	\$ 484.620
CAT IV	15.000	101 a 150	1 a 3	\$ 1.168.418	\$ 534.620
	20.000		4 a 6	\$ 1.348.735	\$ 610.620
	25.000		7 a 12	\$ 1.524.308	\$ 684.620
CAT V	30.000	151 o más	1 a 6	\$ 1.826.103	\$ 811.820
	+ de 30.000		6 a 12	\$ 1.945.682	\$ 862.220

El profesional puede cotizar según la superficie en m² o la cantidad de personal en la etapa de mayor demanda de mano de obra del proyecto. Contemplar un valor adicional por viáticos de traslado y comidas.

TABLA III

Categorías	N° de operarios	HORAS PROFESIONALES SEMANALES	HONORARIOS SEMANALES	DETALLE
CAT I	1 a 15	DE 3 A 5	\$ 147.089,75	SE CONTEMPLA 1 VISITA POR SEMANA
CAT II	16 a 50	DE 5 A 10	\$ 237.559,75	SE CONTEMPLAN 2 VISITAS POR SEMANA
CAT III	51 a 100	DE 10 A 15	\$ 328.029,75	SE CONTEMPLAN 3 VISITAS POR SEMANA
CAT IV	101 a 150	DE 15 A 20	\$ 418.499,75	SE CONTEMPLAN 4 VISITAS POR SEMANA
CAT V	151 o más	30 O MÁS	\$ 599.439,75	SE CONTEMPLAN 5 VISITAS POR SEMANA



MEDICIONES AMBIENTALES

Trabajo	Detalle	Valor	U.M.
Ruido Puntual - Decibelmetro	1 a 5 Puesto/Area + Toma de muestras y confección de informe / protocolo	\$ 21.961,60	C/U
Ruido Puntual - Decibelmetro	6 a 10 Puesto/Area + Toma de muestras y confección de informe / protocolo	\$ 18.667,36	C/U
Ruido Puntual - Decibelmetro	Mas de 10 Puesto/Area + Toma de muestras y confección de informe / protocolo	\$ 15.373,12	C/U
Ruido Dosimetria - Dosimetro	1 a 5 Puesto/Area + Toma de muestras y confección de informe / protocolo	\$ 120.577,97	C/U
Ruido Dosimetria - Dosimetro	6 a 10 Puesto/Area + Toma de muestras y confección de informe / protocolo	\$ 102.491,27	C/U
Ruido Dosimetria - Dosimetro	Mas de 10 Puesto/Area + Toma de muestras y confección de informe / protocolo	\$ 84.404,58	C/U
Iluminacion	Medicion puntual (punto sin confección de informe / protocolo)	\$ 14.933,89	C/U
Iluminacion	Por sector evaluado, CUADRICULA entre 9 y 16 puntos por sector. Toma de muestras y confección de informe / protocolo	\$ 56.748,77	C/U
Iluminacion	Por sector evaluado, CUADRICULA entre 16 y 25 puntos por sector. Toma de muestras y confección de informe / protocolo	\$ 71.682,66	C/U
Iluminacion	Por sector evaluado, CUADRICULA entre 25 y 36 puntos por sector. Toma de muestras y confección de informe / protocolo	\$ 211.717,13	C/U
Carga termica	Por puesto de trabajo. Toma de muestra y confección de informe / protocolo	\$ 82.136,38	C/U
Estrés termico	Por puesto de trabajo. Toma de muestra y confección de informe / protocolo	\$ 82.136,38	C/U
Vibraciones	Miembros superiores. Medición y confección de informe / protocolo	\$ 97.070,27	C/U
Vibraciones	Cuerpo entero. Medición y confección de informe / protocolo	\$ 126.938,05	C/U

Trabajo	Detalle	Valor	U.M.
Estudio de Ergonomia	Confección de Planilla 1 y 2 Res.SRT 886/15 (Por Puesto)	\$ 91.140,64	C/U
Estudio de Ergonomia	Confección de Planilla 3 Res.SRT 886/15 (Por Puesto)	\$ 81.806,96	C/U
Estudio de Ergonomia	Confección de Planilla 4 Res.SRT 886/15 (Por Puesto)	\$ 91.140,64	C/U
Estudio de Ergonomia	Estudio Ergonomico Integrado por puestos y tareas	\$ 166.084,60	C/U
Estudio de Ergonomia	Capacitacion en Ergonomia dictado por un profesional con Posgrado/Diplomatura	\$ 91.140,64	C/U
Medición Contaminante Químico	1 a 5 Puesto/Area + Toma de muestras y confección de informe / protocolo	\$ 93.336,80	C/U
Medición Contaminante Químico	6 a 10 Puesto/Area + Toma de muestras y confección de informe / protocolo	\$ 83.454,08	C/U
Medición Contaminante Químico	Mas de 10 Puesto/Area + Toma de muestras y confección de informe / protocolo	\$ 74.669,44	C/U
Radiación/Ventilación	1 a 5 Puesto/Area + Toma de muestras y confección de informe / protocolo	\$ 30.746,24	C/U
Radiación/Ventilación	6 a 10 Puesto/Area + Toma de muestras y confección de informe / protocolo	\$ 27.452,00	C/U
Radiación/Ventilación	Mas de 10 Puesto/Area + Toma de muestras y confección de informe / protocolo	\$ 24.157,76	C/U
Medición del valor de PAT	1 punto	\$ 124.083,04	C/U
Medición del valor de PAT	2 a 5 puntos	\$ 110.906,08	C/U
Medición del valor de PAT	6 a 10 puntos	\$ 98.827,20	C/U
Medición del valor de PAT	+ de 10 puntos	\$ 69.179,04	C/U



PROTECCIÓN CONTRA INCENDIOS - LEY 19.587, DECRETO 351/79 y RESOLUCIONES COMPLEMENTARIAS

Item	Trabajo	Detalle	Referencia
Qf	Estudio de carga de fuego + Plan de evacuación	Trabajo a realizar por Profesionales en higiene y seguridad en el trabajo de grado y posgrado.	Ver tabla IV
Pi	Plano de incendio	Trabajo a realizar por Profesionales en higiene y seguridad en el trabajo de grado y posgrado.	Ver tabla IV

TABLA IV

Superficie Local (m ²)	Altura Local (m)	Valor (Qf)	Valor (Pi)
100	-	\$ 127.308,65	\$ 145.619,88
350	-	\$ 162.104,06	\$ 185.420,03
500	-	\$ 248.989,64	\$ 284.802,65
1.500	25	\$ 335.586,97	\$ 383.855,57
3.000	38	\$ 427.194,30	\$ 488.639,08
4.000	39	\$ 488.014,20	\$ 558.206,91
6.000	45	\$ 350.946,37	\$ 401.424,15
8.000	54	\$ 607.553,94	\$ 694.940,45
10.000	60	\$ 757.142,63	\$ 866.044,98
15.000	69	\$ 859.728,01	\$ 983.385,56
20.000	78	\$ 1.004.770,65	\$ 1.149.290,16
25.000	84	\$ 1.155.199,38	\$ 1.321.355,55
30.000	90	\$ 1.388.439,80	\$ 1.588.143,73
+ de 30.000	+ de 90	\$ 1.527.978,32	\$ 1.747.752,54

VISADOS

VISADOS S/SUP. (O.T.)	IMPORTE
HASTA 500 m ²	\$ 35.884,20
de 501 a 1.000 m ²	\$ 57.414,72
de 1.001 a 3.000 m ²	\$ 93.298,92
de 3.001 a 5.000 m ²	\$ 143.536,80
de 5.001 a 7.000 m ²	\$ 215.305,20
de 7.001 a 10.000 m ²	\$ 287.073,60
de 10.001 a 20.000 m ²	\$ 430.610,40
de 20.001 a 30.000 m ²	\$ 574.147,20
de 30.001 a 40.000 m ²	\$ 717.684,00
de 40.001 a 50.000 m ²	\$ 861.220,80
de 50.001 a 60.000 m ²	\$ 1.004.757,60
de 60.001 a 70.000 m ²	\$ 1.148.294,40
de 70.001 a 80.000 m ²	\$ 1.291.831,20
de 80.001 a 90.000 m ²	\$ 1.435.368,00
de 90.001 a 100.000 m ²	\$ 1.578.904,80



MEDICIÓN DE CONTAMINANTES EN AMBIENTES DE TRABAJO

AGENTES AGRESORES QUÍMICOS

- Material particulado (Sólidos y Líquidos)
- Gases y vapores

AGENTES AGRESORES FÍSICOS

- Carga térmica
- Radiaciones
- Iluminación
- Ruidos y vibraciones
- Ventilación

CONTAMINANTE (O.T.)	IMPORTE
De 1 a 5 puntos	\$ 35.884,20
De 6 a 10 puntos	\$ 57.414,72
+ 10 puntos	\$ 93.298,92

ESTUDIOS ERGONÓMICOS EN AMBIENTES DE TRABAJO

PUESTOS DE TRABAJO (O.T.)	IMPORTE
Confeción de Planilla 1 y 2 Res.SRT 886/15 (Por Puesto)	\$ 35.884,20
Confeción de Planilla 3 Res.SRT 886/15 (Por Puesto)	\$ 57.414,72
Confeción de Planilla 4 Res.SRT 886/15 (Por Puesto)	\$ 93.298,92
Estudio Ergonomico Integreado por puestos y tareas	\$ 143.536,80

MEDICIONES DE PAT DE SEGURIDAD EN AMBIENTES DE TRABAJO

PUESTAS A TIERRA DE SEGURIDAD (O.T.)	IMPORTE
De 1 a 5 puntos	\$ 35.884,20

PLANES Y PROGRAMAS DE SEGURIDAD

RUBROS	IMPORTE
INDUSTRIA CONSTRUCCIÓN AGRARIO	\$ 35.884,20

INFORMES TÉCNICOS

RUBROS	IMPORTE
GENERAL	\$ 35.884,20

La **Tabla de Honorarios** se actualizará mensualmente. Se sugiere ajustar los valores según el índice IPC-INDEC.



385 - 5058605



sima_ascensores@yahoo.com.ar



SANTIAGO DEL ESTERO





PLANO DE EVACUACIÓN

El **plan de evacuación** busca establecer *procedimientos y rutas* para que las personas protejan sus vidas moviéndose hacia **áreas seguras** en emergencias. Es crucial que todas las personas, incluyendo visitantes, **conozcan las acciones a tomar y las salidas designadas**.

Los **PLANOS DE EVACUACIÓN** son fundamentales para *informar a los ocupantes sobre las rutas, recursos de protección y sistemas de alarma* en casos de incendio.



REFERENCIAS

-  Sentido de evacuación
-  Luz de emergencia
-  Extintor
-  Punto de encuentro

MEMORIA DESCRIPTIVA

Para desarrollar este **plano de evacuación estándar**, se trabajó en un edificio de altura ubicado en la esquina de las parcelas. La planta baja incluye *tres locales comerciales, un bar y un área de desborde*. En las plantas tipo (de uso residencial), se disponen *cuatro departamentos por piso*, distribuidos en dos núcleos de circulación vertical, cada uno con dos departamentos por núcleo. La superficie de cada planta es de **260 m²**.

PROTOCOLO DE MEDIO DE EVACUACIÓN E INCENDIO



NOTA IMPORTANTE: *Todo plano de evacuación e incendio debe estar acompañado de estos protocolos.*

<p>1</p>  <p>• CONSERVE LA CALMA y ACTIVE la alarma de incendio</p>	<p>2</p>  <p>• IDENTIFIQUE la fuente y ABANDONE el área de incendio</p>	<p>3</p>  <p>• AYUDE a extinguir el fuego solo si está AUTORIZADO y ENTRENADO</p>	<p>4</p>  <p>• CAMINE NO CORRA, no grite y ayude a evacuar a otras personas.</p>
<p>5</p>  <p>• IDENTIFIQUE un lugar seguro o punto de reunión</p>	<p>6</p>  <p>• NO USE los ascensores. USE la escalera de emergencia</p>	<p>7</p>  <p>• HUMEDezca un trapo y cubra nariz y boca</p>	<p>8</p>  <p>• COLABORE CON EL PERSONAL DEL LUGAR, no interfiera con sus tareas.</p>



COSTO DE M² DE CONSTRUCCIÓN:

ESTABILIDAD EN TÉRMINOS REALES, CON UNA PRESIÓN ALCISTA EN MAYO

Con el objetivo de ofrecer una referencia actualizada para quienes se desempeñan en el sector de la construcción, la **revista Arquitectura y Construcción** elabora mensualmente el **cómputo y presupuesto de una vivienda tipo de 150 m²**. Esta estimación se construye a partir de diversas fuentes, entre ellas

los informes de la Cámara de la Construcción (que brindan referencias de precios de materiales y mano de obra), las paritarias de la UOCRA (que orientan el cálculo del costo de la mano de obra), y los relevamientos de precios de materiales realizados por esta publicación.

Para analizar la evolución del costo de construcción en términos reales, los valores del gráfico fueron actualizados mediante el **Índice de Precios al Consumidor (IPC) publicado por el INDEC**. Cada dato histórico fue llevado a pesos de abril de 2026, el último IPC oficial disponible al cierre de esta edición,

lo que permite comparar costos de distintos momentos en una misma unidad monetaria. El **gráfico** muestra **precios actualizados (no deflactados)**: el objetivo es expresar los valores pasados en moneda de hoy para hacer la serie comparable a lo largo del tiempo.

Gráfico 1

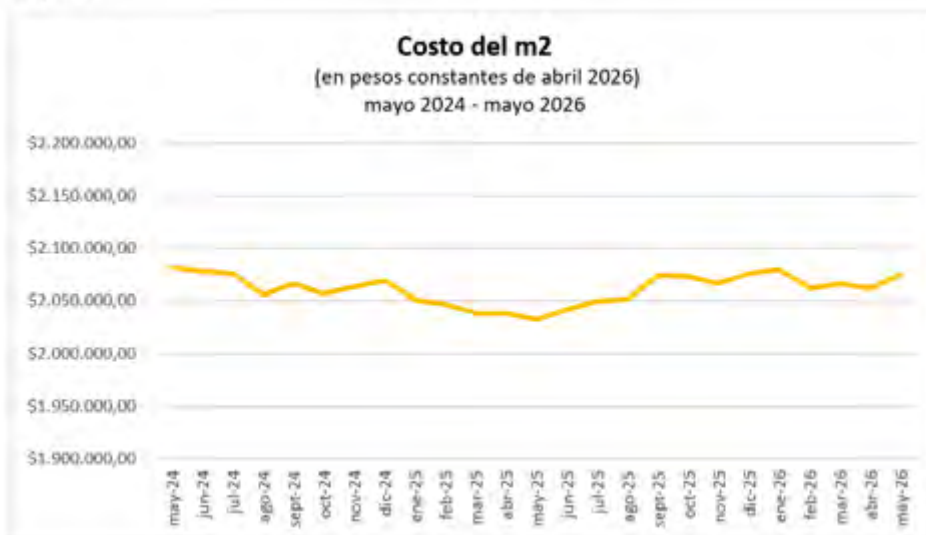

Fuente: Revista Arquitectura & Construcción - INDEC

La *representación gráfica* permite observar que, en los últimos dos años, el costo por metro cuadrado se ha mantenido relativamente estable en términos reales. Los valores fluctúan alrededor de 2,05 millones de pesos de abril de 2026, sin registrar aumentos ni disminuciones significativas. Esta estabilidad contrasta con los fuertes incrementos observados en el período inmediatamente anterior y sugiere que los costos del

sector encontraron, al menos transitoriamente, un piso real. En mayo, el costo reflejó un incremento en términos reales respecto a abril: el aumento del costo de m² superó al IPC del mes. De sostenerse esta dinámica, podría comenzar a presionar los márgenes de los proyectos en ejecución, especialmente en un contexto donde la actividad del sector muestra señales mixtas, como se analiza a continuación.

ISAC: UN REPUNTE EN MARZO QUE HAY QUE LEER CON CAUTELA



El Indicador Sintético de la Actividad de la Construcción (ISAC), elaborado por el INDEC, permite monitorear la evolución del sector a partir del seguimiento de los consumos aparentes de los principales insumos utilizados en obras privadas

y públicas. El índice se presenta en tres series: la original, la desestacionalizada y la de tendencia-ciclo, lo cual permite realizar distintos niveles de análisis. La base del ISAC es diciembre de 2004 = 100, y se actualiza mensualmente.

En el gráfico 2 se visualiza el comportamiento reciente de estas tres series, lo que permite identificar tanto variaciones coyunturales como movimientos estructurales de mediano plazo.

La serie desestacionalizada elimina los efectos propios de cada época del año sobre la actividad constructiva (como las lluvias estivales o las condiciones climáticas adversas de algunas regiones), que pueden distorsionar la comparación directa entre meses. La serie tendencia-ciclo va más lejos: elimina también las fluctuaciones transitorias o coyunturales, y resulta útil para identificar cambios de tendencia estructural en la actividad.

En marzo de 2026, el ISAC registró una suba de 12,7% con respecto a igual mes de 2025. El acumulado del primer trimestre de 2026 muestra un incremento de 3,9% respecto al mismo período del año anterior. Sin

embargo, este salto interanual debe leerse con cautela: en marzo de 2025 el sector se encontraba en un momento de clara contracción (el índice estaba en 132,7), lo que genera una base de comparación baja que infla el porcentaje.

Más revelador resulta el comportamiento de la serie desestacionalizada: registró una suba del 4,7% respecto a febrero, una señal genuinamente positiva dado que este ajuste elimina el efecto estacional propio de marzo, un mes habitualmente afectado por lluvias en gran parte del país. La tendencia-ciclo, por su parte, mostró una suba más moderada del 0,7%, lo que sugiere que la recuperación existe pero todavía no está consolidada. En conjunto, los datos de marzo son alentadores, aunque insuficientes por sí solos para confirmar un cambio de tendencia sostenido.

CEMENTO EN ABRIL: LA SEÑAL DE ALERTA QUE COMPLICA EL PANORAMA DEL SECTOR

El despacho de cemento constituye una de las variables más utilizadas para analizar la evolución de la actividad de la construcción, dado su carácter de insumo básico y transversal en prácticamente todos los tipos de obras, tanto públicas como privadas. A diferencia de otros indicadores que captan etapas específicas del proceso constructivo, el cemento interviene desde las fases iniciales hasta las intermedias de los proyectos, lo que lo convierte en un buen proxy del nivel efectivo de ejecución de obras.

Desde el punto de vista analítico, el despacho de cemento presenta ventajas, se trata de una variable de alta frecuencia y disponibilidad oportuna, lo que permite monitorear con rapidez los cambios en el

ritmo de la actividad.

La Asociación de Fabricantes de Cemento Portland realiza un informe mensual sobre despacho de cemento tanto nacional como para exportación. Las cifras son provisionarias y están expresadas en toneladas.

En abril de 2026, el despacho nacional de cemento registró una baja interanual del 13,2% respecto al mismo mes del año anterior y una caída mensual del 11,7% en comparación con marzo de 2026. Se trata de números contundentes que introducen una señal de alerta sobre la durabilidad del repunte que mostró el ISAC un mes antes.

Si bien el ISAC y el despacho de cemento no son

Fecha	Despacho Nacional	Exportación	TOTAL
Abr-25	837.300	7.291	844.591
Mar-26	826.125	4.647	830.772
Abr-26	730.644	2.861	733.505

Fuente: AFCP

equivalentes (el cemento es solo uno de los 15 insumos que componen el índice general), su alta correlación con el nivel de actividad lo convierte en uno de los mejores anticipadores de coyuntura disponibles. Por eso, la fuerte caída de abril sugiere que el ISAC de ese mes podría revertir parte de la mejora registrada en marzo.

En conjunto, la fotografía del sector en el primer cuatrimestre de 2026 es mixta: los costos de cons-

trucción se mantuvieron relativamente estables en términos reales durante los últimos dos años, aunque mayo muestra una leve presión alcista. El ISAC de marzo ofreció un repunte genuino (validado por la serie desestacionalizada), pero el despacho de cemento de abril pone en duda que ese impulso se haya sostenido. El sector parece encontrarse en una recuperación incipiente y frágil, donde cada dato nuevo puede cambiar el diagnóstico.

ANÁLISIS DE COSTOS

DESCARGAR **GRATIS:**

PLANILLA INTERACTIVA

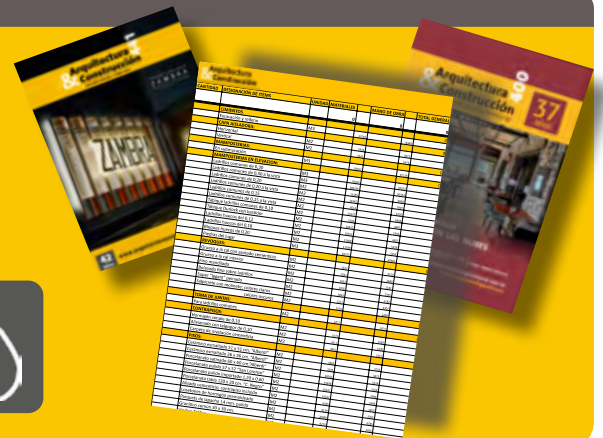

SÉ PARTE
DE NUESTRA
**GUÍA DE
PROVEEDORES**
INTERACTIVA



COMUNICATE CON NOSOTROS





Bernabé Manzone y Bernabé Salas Arón | Economistas



¿PUEDE EL CRÉDITO HIPOTECARIO VOLVER A MOTORIZAR LA CONSTRUCCIÓN?

La reaparición del financiamiento hipotecario abre el interrogante sobre su capacidad para impulsar nuevamente al mercado inmobiliario y la construcción.

En los últimos meses, el crédito hipotecario volvió a instalarse en la agenda económica argentina. Tras varios años de virtual desaparición, distintas entidades financieras relanzaron líneas ajustadas por UVA, mientras las operaciones inmobiliarias comenzaron a mostrar señales de recuperación. En este contexto, reaparece un interrogante central para el sector:

¿puede el crédito volver a convertirse en un motor de la construcción?

La pregunta no es menor. La experiencia reciente muestra que la expansión del crédito hipotecario durante 2016–2018 coincidió con una fuerte recuperación de las operaciones inmobiliarias y una mejora de la actividad del sector. Sin embargo, el contexto actual presenta diferencias relevantes en términos de ingresos, condiciones financieras y profundidad del mercado crediticio.

FICHA TÉCNICA

Tema:

¿Puede el Crédito Hipotecario volver a motorizar la construcción?

Ubicación: Escala: Nacional (Argentina)

Estudio de economía:

Consultora El Algarrobal - Instagram: [algarrobal.estudios](https://www.instagram.com/algarrobal.estudios)

Economistas a cargo: Bernabé Manzone - Bernabé Salas Arón

Profesión/Especialidad: Consultor en Economía Política

Elaboración: Mayo 2026



En este marco, el presente análisis evalúa si la recuperación reciente del crédito hipotecario representa el inicio de un nuevo ciclo de expansión o si aún se encuentra lejos de alcanzar la magnitud necesaria para impulsar de forma sostenida

al mercado inmobiliario y la construcción. Para ello, se analiza la evolución de los nuevos préstamos hipotecarios, su traducción en operaciones inmobiliarias y su posible vínculo con la actividad constructiva.

EL REGRESO DEL CRÉDITO HIPOTECARIO: RECUPERACIÓN, PERO AÚN LEJOS DEL BOOM UVA

Para evaluar si el financiamiento hipotecario efectivamente comenzó a recomponerse, se analizaron las operaciones concertadas mensualmente de préstamos hipotecarios ajustados por UVA/UIV al sector privado no financiero, utilizando información del Banco Central de la República Argentina (BCRA). En

particular, se consideró la evolución del monto total de nuevas hipotecas en términos reales (deflactado por IPC y expresado a precios constantes de diciembre de 2016), junto con las condiciones financieras promedio (tasa de interés y plazo), ponderadas por monto otorgado.

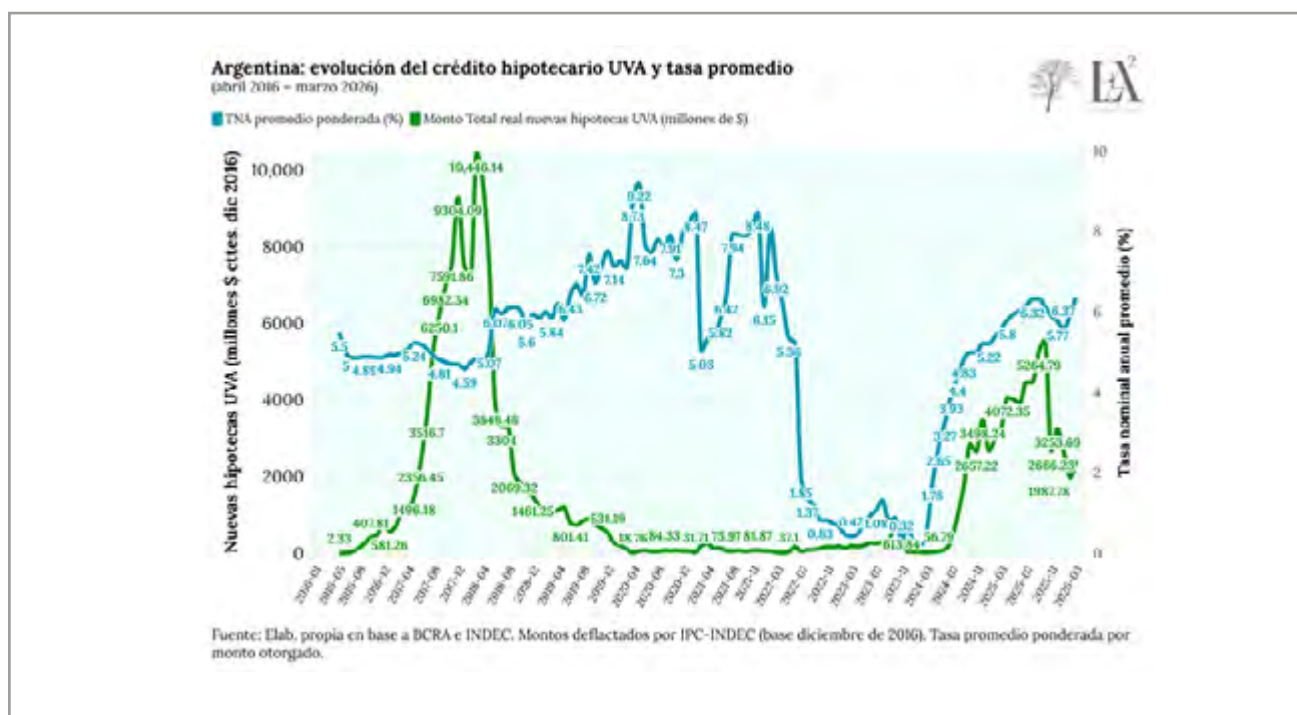

Los datos muestran un patrón claramente diferenciado en cuatro etapas. Entre 2016 y comienzos de 2018, el crédito hipotecario registró una expansión acelerada impulsada por la consolidación de los préstamos ajustados por UVA. En marzo de 2018, el volumen real mensual de nuevas hipotecas alcanzó un máximo de aproximadamente \$10,4 mil millones (a precios de diciembre de 2016), reflejando el auge del financiamiento para vivienda durante aquel período.

Sin embargo, a partir de la crisis cambiaria de 2018 el proceso comenzó a revertirse rápidamente. El deterioro macroeconómico, la aceleración inflacionaria y la pérdida de capacidad adquisitiva redujeron drásticamente la demanda de financiamiento, mientras las entidades financieras retrajeron su oferta. El crédito hipotecario ingresó entonces en un proceso de fuerte contracción que terminó prácticamente paralizando al mercado entre 2020 y 2023. Durante esos años, los montos reales otorgados se ubicaron

en mínimos históricos, alejando nuevamente al crédito hipotecario como mecanismo de acceso a la vivienda.

No obstante, desde mediados de 2024 comenzó a observarse una recuperación significativa. El volumen real de nuevas hipotecas volvió a crecer de manera sostenida y alcanzó niveles próximos a los \$5,6 mil millones constantes mensuales hacia octubre de 2025, lo que representa el mayor registro desde el colapso del esquema UVA. Aun así, el rebote todavía se ubica aproximadamente 45% por debajo del pico observado en 2018, lo que sugiere que, si bien el crédito volvió a expandirse, todavía resulta prematuro hablar de un nuevo boom hipotecario.

Las condiciones financieras de los nuevos préstamos también aportan señales relevantes. Los créditos recientes muestran plazos promedio cercanos a 24–26 años, prácticamente en línea con los registrados durante el auge de 2017–2018, lo que evidencia una recuperación de horizontes de financiamiento de largo plazo. Asimismo, las tasas nominales anuales promedio se estabilizaron en torno al 5%–6%, niveles similares a los observados durante la etapa de expansión previa, sugiriendo cierta normalización de las condiciones crediticias. No obstante, condiciones financieras similares no necesariamente implican igual profundidad del mercado: la escala del crédito continúa siendo significativamente menor que durante el auge UVA.

“Los montos fueron deflactados utilizando IPC-INDEC base diciembre de 2016”.

EL TRASLADO AL MERCADO INMOBILIARIO: SEÑALES CLARAS EN LAS ESCRITURAS

El regreso del crédito hipotecario plantea una pregunta inmediata: ¿hasta qué punto la recuperación del financiamiento comenzó a trasladarse efectivamente al mercado inmobiliario? Para aproximar esta

dinámica, se analizó la evolución mensual de las escrituras de compraventa realizadas en la Ciudad Autónoma de Buenos Aires, utilizada como proxy de la actividad inmobiliaria formal.



La evidencia muestra una dinámica consistente con la evolución reciente del crédito hipotecario. Durante el auge del esquema UVA entre 2017 y comienzos de 2018, las escrituras registraron un fuerte crecimiento, alcanzando máximos cercanos a 7.900 operaciones mensuales hacia fines de 2017. Sin embargo, tras la crisis cambiaria y el posterior colapso del financiamiento hipotecario, el mercado inmobiliario ingresó en una etapa de fuerte retracción. Entre 2019 y 2023, las operaciones permanecieron en niveles significativamente inferiores, profundizados posteriormente por el impacto de la pandemia. No obstante, desde 2024 comenzó a observarse una recuperación marcada de las escrituras. Hacia fines de 2024 y durante 2025, la cantidad de ope-

raciones volvió a ubicarse en niveles comparables a los máximos observados durante el boom hipotecario, superando nuevamente las 7.000 escrituras mensuales en distintos momentos del año.

Este comportamiento sugiere que la recuperación del crédito hipotecario parece haber comenzado a reflejarse, al menos parcialmente, en una mayor dinámica del mercado inmobiliario. Sin embargo, la velocidad de recuperación de las escrituras parece incluso superior a la del crédito, lo que indica que otros factores (como la mejora de expectativas, el reordenamiento macroeconómico o una mayor predisposición a concretar operaciones inmobiliarias) también podrían estar desempeñando un rol relevante.

CONSTRUCCIÓN: UNA RECUPERACIÓN TODAVÍA ACOTADA

La recuperación del crédito hipotecario y del mercado inmobiliario plantea un interrogante adicional: ¿comenzó también a reflejarse en la actividad de la

construcción? Para aproximar esta dinámica, se analizó el Índice Sintético de la Actividad de la Construcción (ISAC) desestacionalizado elaborado por INDEC.



La evidencia sugiere una respuesta más moderada. Durante el auge del crédito UVA, la construcción alcanzó niveles elevados de actividad, con un pico cercano a 210 puntos hacia fines de 2017. Sin embargo, tras la crisis macroeconómica iniciada en 2018 y los sucesivos episodios de inestabilidad, el sector atrave-

so una prolongada etapa de deterioro, profundizada posteriormente por la pandemia y la volatilidad macroeconómica reciente.

Si bien desde los mínimos observados en 2024 el ISAC muestra cierta recuperación, los niveles actuales permanecen todavía significativamente por de-

bajo de los máximos registrados durante el boom hipotecario. Hacia comienzos de 2026, el indicador se ubicó en torno a 150 puntos desestacionalizados, aproximadamente 28% por debajo del pico alcanzado en 2017.

En este sentido, los datos sugieren que el regreso del crédito hipotecario ya comenzó a impactar sobre el mercado inmobiliario, aunque todavía no parece ha-

ber alcanzado la magnitud suficiente como para motorizar un nuevo ciclo expansivo de la construcción. Además, es esperable que parte de este efecto opere con rezago: el aumento del financiamiento suele trasladarse primero a las operaciones inmobiliarias y solo posteriormente a nuevos proyectos, desarrollos y actividad constructiva. Por ahora, la recuperación del sector luce más gradual que explosiva.

CONCLUSIÓN

La evidencia analizada sugiere que el crédito hipotecario efectivamente comenzó a recuperarse en Argentina. Tras varios años de virtual desaparición, el volumen real de nuevas hipotecas ajustadas por UVA/UVI volvió a crecer de forma significativa desde mediados de 2024, acompañado por condiciones financieras relativamente favorables en términos históricos, con **plazos cercanos a 25 años y tasas nominales anuales estabilizadas en torno al 5%–6%**.

La mejora ya parece haber comenzado a reflejarse en el mercado inmobiliario. Las escrituras de compraventa en CABA (utilizadas como proxy de actividad) recuperaron niveles comparables a los observados durante el auge hipotecario de 2017–2018, sugiriendo una reactivación concreta de las operaciones.

Sin embargo, la evidencia también muestra límites claros. El volumen real de nuevos créditos todavía permanece por debajo de los máximos alcanzados durante el boom UVA, mientras que la actividad de la construcción continúa lejos de sus niveles históricos más altos. El ISAC desestacionalizado aún se ubica aproximadamente un **28% por debajo de los máximos registrados hacia fines de 2017**, reflejando que la recuperación sectorial todavía luce parcial. En este contexto, el interrogante ya no parece ser si el crédito hipotecario volvió, sino **si alcanzará la escala necesaria para transformarse nuevamente en un motor sostenido de la construcción**. Por ahora, los datos sugieren una recuperación genuina, aunque todavía insuficiente para hablar de un nuevo boom constructivo.

ANÁLISIS DE COSTOS

DESCARGAR **GRATIS**:

PLANILLA INTERACTIVA



Adicem

Klaukol

LA MÁS COMPLETA LÍNEA DE ADHESIVOS Y PASTINAS

ADHESIVOS KLAUKOL

Ideales para placas, cerámica, porcelanato, madera



Visita nuestras sucursales



Av. Belgrano 1858 S.M. de Tuc. | Av. Pte. Perón 188 YB

Sucursales en Salta - Jujuy - Catamarca | Seguinos en  [adicemtucuman](#)

Índice del Costo de la Construcción de Tucumán

Elaborado por la Cámara Tucumana de la Construcción
Última actualización **ABRIL 2026**

ICCT ÍNDICE DE COSTOS DE LA CONSTRUCCIÓN DE TUCUMÁN			
FECHA	ICCT VIV	ICCT INFRA	ICCT VIV+INFRA
Índice Abril 2026	48041,31	28614,51	42211,36
Variación mes anterior s/Marzo 2026	3,85 %	2,81 %	3,68 %
Variación respecto a Diciembre 2025	10,08 %	9,66 %	9,88 %
Variación interanual s/Abril 2025	33,63 %	40,19%	34,51 %

RESUMEN DE RESULTADOS

El objetivo de esta publicación es dar a conocer los principales resultados del Índice de Costo de la Construcción (en adelante ICCT) elaborado por la CTC. Dicho indicador permite calcular la variación mensual que experimenta el costo de la construcción, en San Miguel de Tucumán y alrededores. El Índice puede ser utilizado para el reajuste de contratos de obra y permite un análisis intertemporal a precios constantes, así como la comparación con otros índices de precios similares.

Surge ante la necesidad de contar con un Índice para Tucumán, dada la incertidumbre y escasa representatividad local, del Índice de Costo de la Construcción (ICC) del Instituto Nacional de Estadísticas y Censos.

Se calculan tres capítulos del ICCT: Vivienda, In-

fraestructura de Base y Combinado para un Barrio de 100 Viviendas (Prototipo PF2a del Programa Federal de Construcción de Viviendas FONAVI-IPV). A partir de Enero de 2019 se ha procedido a una modificación de la canasta que ahora está compuesta por 47 Insumos, 46 de Materiales y Equipos y 1 que corresponde a la de Mano de Obra, y toma como base 100 el promedio de precios del segundo semestre de 2009. Para más información: www.ctuc.org.ar. Los resultados correspondientes al cálculo del índice con esta nueva canasta fueron empalmados con la canasta original para mantener la base original.

RESULTADOS ICCT VIVIENDA

De acuerdo al análisis del Índice de Vivienda se observa que el mismo acumula una variación de 48657.02% en el



**Cámara Tucumana
de la
Construcción** 

período Julio 2009 a Abril 2026, siendo el periodo con mayor variación mensual el de Diciembre de 2023, la cual asciende a un 23.32% (Datos referidos al cuadro nº 3).

El ICCT VIV experimenta variaciones anuales acumuladas de 22.13%, 23.56%, 23.25%, 29.41%, 37.63%, 29.25%, 26.21%, 23.22%, 42.61%, 60.28%, 48.34%, 33,39%, 91.43%, 240.44%, 67.65%, 25.13% y 10.08% para cada año entre 2010 y 2026. En los últimos doce meses acumuló una variación de 33.63% respecto a Abril 2025.

RESULTADOS ICCT INFRAESTRUCTURA

El índice de Infraestructura parte de un valor del Índice en Julio de 2009 de 100.25 y finaliza con un valor de 28614.51 en Abril 2026, con lo cual acumula una variación de 28442.04%. El período de mayor variación es Diciembre de 2023, la cual asciende a 28.66%. Los datos hacen referencia al cuadro nº 4.

Las variaciones anuales en el ICCT INFRA fueron menores a las del ICCT VIV en los primeros ocho años. Estas cifras ascienden a 16% acumulado para el año 2010, 20.45% para el 2011, 16.11% para el 2012, 17.53% para 2013, 29.37% en el 2014, 18.25% en el 2015, 16.75% en el 2016, 18.29% en 2017, 33.15% en 2018, 67.14% en 2019, 40.27% en 2020, 37.28% en 2021, 103.07% en 2022, 221.08% en 2023, 67.28% en 2024, 33.80% en 2025 y 9.66% en 2026. En los últimos doce meses acumuló una variación de 40.19% con respecto a Abril 2025.

RESULTADOS CAPÍTULOS MATERIALES Y MANO DE OBRA

En el capítulo Materiales, se observa una variación acumulada para la totalidad del período de un 41024.16%.

El mayor incremento mensual para dicho capítulo se observó en el mes de Diciembre de 2023, el cual asciende a un 31.28%. Los incrementos anuales para 2010, 2011, 2012, 2013, 2014, 2015, 2016, 2017, 2018, 2019, 2020, 2021, 2022, 2023, 2024, 2025 y 2026 para este capítulo, fueron 18.30%, 21.70%, 18.70, 33.45%, 44.73%, 30.73%, 20.25%, 20.29%, 47.82%, 60.99%, 46.87%, 31.35%, 84.45%, 314.05%, 24.11%, 28.99% y 7.42% respectivamente. En los últimos doce meses, el capítulo experimentó una variación del 32.34% respecto a Abril 2025.

En el capítulo Mano de Obra, el incremento acumulado a Abril 2026 es de un 58695.96%. Las variaciones anuales para los años 2010, 2011, 2012, 2013, 2014, 2015, 2016, 2017, 2018, 2019, 2020, 2021, 2022, 2023, 2024, 2025 y 2026 se ubican en 27.07%, 25.82%, 28.54%, 25.08%, 29.54%, 27.36%, 34.03%, 26.67%, 29,23%, 59.28%, 50.31%, 43.11%, 99.96%, 156.83%, 147.25%, 21.60% y 12.67% respectivamente. En los últimos doce meses se acumuló una variación de 34.86%. Los cálculos realizados para el capítulo Manos de Obra se realizan a través de información de Convenios de la U.O.C.R.A. Este capítulo presenta un comportamiento más escalonado ya que responde a las modificaciones en el convenio mencionado.

RESULTADOS COMPARATIVOS ICCT VIV vs ICC INDEC

El Índice de Costo de la Construcción, ICC, (con base 1993=100, ver www.indec.gov.ar), es comparable con el ICCT VIV.

A fin de realizar esta comparación, se unificó el año base del ICC del INDEC, con la del ICCT, tomando como base el promedio de precios entre Noviembre a Diciembre de 2009.

Así, se observa que según INDEC las variaciones acu-

muladas para el período Julio de 2009 a Marzo de 2026 para el capítulo de Materiales ascienden a un 42106.2%, cifra que se encuentra por encima de nuestras mediciones, las cuales ascienden a 39577.96% para el mismo mes.

El gráfico N° 3 es comparativo entre el ICCT VIV y el ICC del INDEC, partiendo de Enero de 2020 hasta Marzo 2026.

Se observa que sobre los últimos meses ambas series se encuentran muy cercanas.

ICCT vs ICC. Variaciones Acumuladas respecto a Diciembre del año anterior

Periodo	ICCT VIV			ICC INDEC		
	Nivel General	Materiales	M de O	Nivel General	Materiales	M de O
diciembre-10	22,13%	18,30%	27,07%	21,22%	11,92%	29,86%
diciembre-11	23,57%	21,70%	25,82%	17,33%	11,93%	20,29%
diciembre-12	23,25%	18,71%	28,54%	24,86%	14,76%	32,62%
diciembre-13	29,38%	33,38%	25,08%	21,77%	18,66%	24,01%
diciembre-14	37,63%	44,73%	29,55%	33,25%	39,03%	29,69%
diciembre-15	29,25%	30,73%	27,36%	27,21%	28,59%	26,56%
diciembre-16	26,22%	20,25%	34,03%	31,85%	28,14%	31,13%
diciembre-17	23,23%	20,29%	26,67%	23,39%	21,66%	22,92%
diciembre-18	42,61%	54,58%	29,23%	32,67%	47,47%	19,51%
diciembre-19	60,28%	60,99%	59,28%	50,08%	49,56%	46,17%
diciembre-20	48,34%	46,87%	50,31%	43,84%	64,40%	30,13%
diciembre-21	36,39%	31,35%	43,11%	48,93%	55,33%	42,53%
diciembre-22	91,43%	84,45%	99,96%	92,80%	88,95%	98,66%
diciembre-23	240,44%	314,05%	156,83%	225,26%	297,40%	156,99%
diciembre-24	67,65%	24,11%	147,25%	91,38%	47,23%	151,76%
diciembre-25	25,13%	28,99%	21,60%	23,47%	21,32%	24,88%
enero-26	2,38%	1,69%	3,05%	2,31%	1,43%	3,16%
febrero-26	4,06%	3,35%	4,75%	4,20%	2,93%	4,88%
marzo-26	6,00%	3,63%	8,31%	6,86%	4,76%	8,45%

Fuente: Elaboración propia en base de datos de generación propia y datos publicados por el INDEC.

ANÁLISIS DE COSTOS

DESCARGAR **GRATIS:**

PLANILLA INTERACTIVA



Índice de Materiales y Mano de Obra

VIVIENDA POR CAPÍTULO

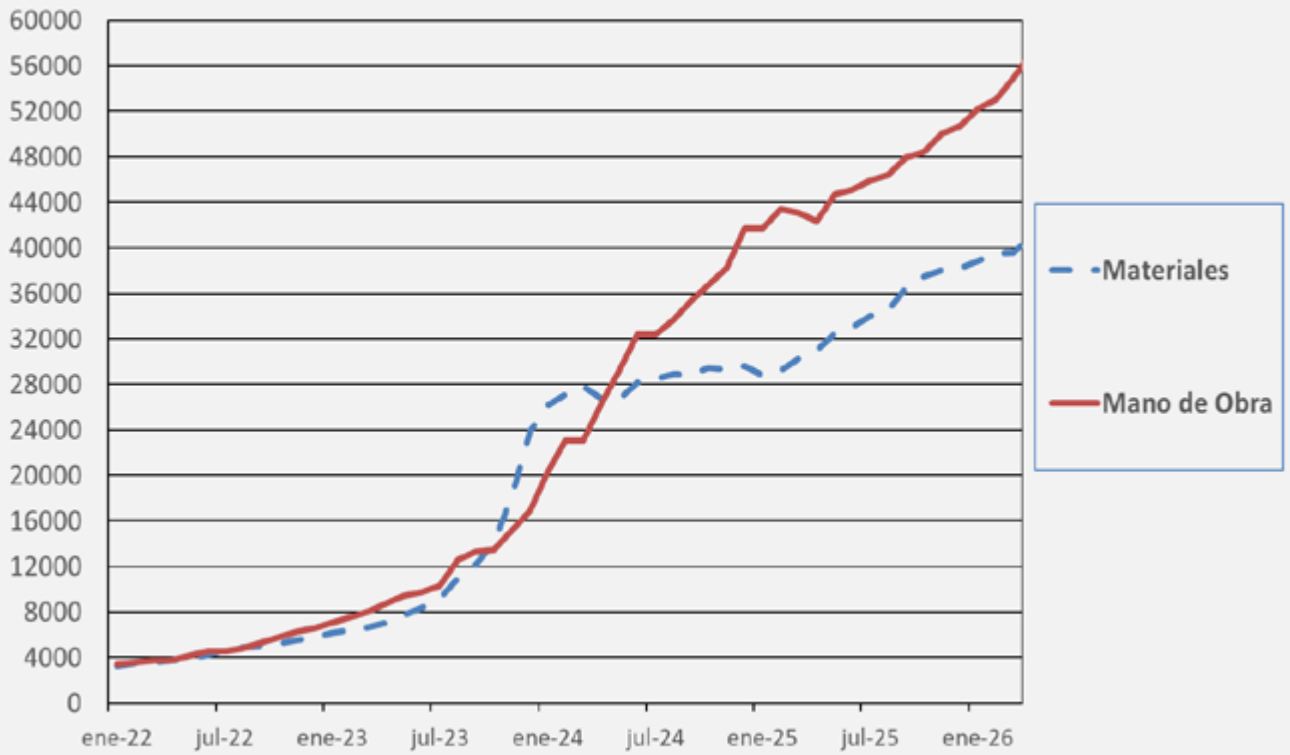

Información de Elaboración propia.

Evolución ICCT vs ICC del INDEC

Evolución del Índice de Costos de la Construcción

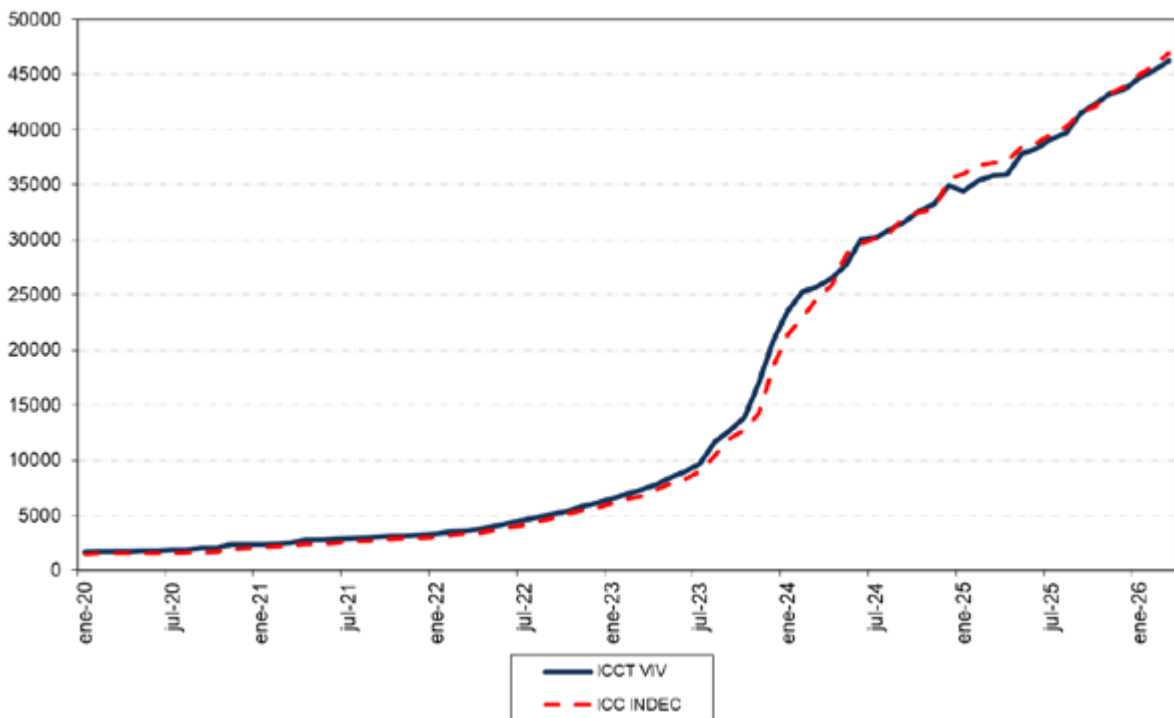

Fuente: Elaboración propia en base de datos de generación propia y datos publicados por el INDEC.

GUÍA DE PRECIOS

Con IVA incluido, tomados al 15 de Mayo. Precios indicativos de lista. Consultar bonificaciones o descuentos por volumen o pago en efectivo.

1- ABERTURAS	
ALUMINIO	
Puerta Moderna 0,90 X 2,05 mts.	\$ 310.186,67
Puerta c/vidrio 0,80x 2,05 mts.	\$ 417.217,31
Puerta balcon c/vidrio entero 1,20 x 2,10 mts.	\$ 305.825,85
Puerta balcon c/ vidrio entero 1,50x 2,10 mts.	\$ 364.675,58
Puerta balcon c/ vidrio repartido 2,00x 2,10 mts.	\$ 672.320,23
Puerta balcon c/ vidrio repartido 1,50x 2,00 mts.	\$ 489.056,60
Puerta balcon c/vidro repartido 1,80x 2,00 mts.	\$ 546.733,43
Ventana 0,90 x 1,20 mts.	\$ 291.243,63
Ventana C/vidrio repartido 1,20 x 1,10 mts.	\$ 280.898,77
Ventana C/vidrio repartido c/cel. 1,00 x1,00 mts.	\$ 210.270,44
Ventana C/vidrio entero 1,50 x 1,20 mts.	\$ 262.886,37
Ventana C/vidrio entero 1,00 x 1,00 mts.	\$ 196.592,04
Ventana std. C/vidrio entero 1,20 x1,00 mts.	\$ 215.461,25
Ventana std. C/vidrio entero 1,50 x1,00 mts.	\$ 245.878,27
MADERA	
Puerta maciza 0,80 x 2,00 mts.	\$ 240.063,53
Puerta placa pino c/ marco met.0,80 x 2,00 mts.	\$ 101.091,72
Puerta placa mdf c/ marco met.0,80 x 2,00mts.	\$ 134.313,96
Puerta placa en cedro c/marco mad. 0,80x2,00 mts.	\$ 330.004,72
Puerta placa pino c/ marco mad. 0,80 x 2,00 mts.	\$ 87.946,17
Puerta de ent. Maciza tab. Cedro 0,90x2,00mts.	\$ 367.670,64
Puerta de entrada mad. 2 hojas 1,40 x 2,00 mts.	\$ 465.448,57
Puerta frente algarrobo 0,80 x 2,00	\$ 283.316,52
Puerta de algarrobo torneada-tableros 0,80 x 2,00mts.	\$ 219.233,02
Puerta de algarrobo común mar. Lapacho 0,80 x 2,00 mts.	\$ 160.208,75
Puerta Oblak vidrio repartido 0,70 x 2,00 mts.	\$ 882.151,53
Puerta balcon simple 1,20 x 2,00 mts.	\$ 602.890,82
Ventana de cedro hoja corrediza c/guia 1,50 x 1,10 mts.	\$ 639.148,58
Vetana cerdo corrediza Oblak cross L. 1,20 x 1,00 mts.	\$ 199.437,97
Ventana c/ celocia y vidrio repartido 1,20 x 1,00 mts.	\$ 219.233,02
Ventana de algarrobo c/vidrio repartido 1,00 x 1,00 mts.	\$ 109.616,51
Ventana de algarrobo c/vidrio repartido 1,20 x 1,00 mts.	\$ 143.344,67
Ventana de algarrobo c/vidrio repartido 1,50 x 1,00 mts.	\$ 165.267,97
Ventana de algarrobo c/vidrio rep. c/ cel.1,00 x 1,00 mts.	\$ 151.776,71
Ventana de algarrobo c/vidrio rep. c/ cel.1,20 x 1,00 mts.	\$ 219.233,02
Ventana de algarrobo c/vidrio rep. c/ cel.1,50 x 1,00 mts.	\$ 266.452,44
METÁLICAS	
Puerta c/vidrio 2 hojas 1,60 x 2,00 mts.	\$ 777.560,51
Puerta chapa ciega 0,80 x 2,00 mts.	\$ 450.178,15
Puerta chapa inyectada p/frente 0,80 x 2,00 mts.	\$ 289.640,55
Puerta chapa p/frente 0,80 x 2,00 mts.	\$ 369.635,11
Porton chapa 2 hojas 1,60 x 2,00 mts	\$ 532.138,33
Ventana de chapa con rejas 0,50 x 1,00 mts.	\$ 108.589,49
Ventana de chapa con rejas 0,80 x 1,00 mts.	\$ 144.187,87
Ventana de chapa con rejas 1,00 x 1,00 mts.	\$ 161.203,73
Ventana de chapa con rejas c/celocia 1,00 x 1,00 mts.	\$ 337.256,28
Ventana de chapa con rejas c/celocia 1,10 x 1,00 mts.	\$ 404.046,46
Ventana de chapa con rejas c/celocia 1,20 x 1,00 mts.	\$ 452.033,20
Ventana de chapa con rejas c/celocia 1,50 x 1,00 mts.	\$ 505.096,02
Reja p/ventana 1,00x 1,00mts.	\$ 0,00
	\$ 0,00
2- ADHESIVOS Y SELLADORES	
Protex fix	
Para morteros, pinturas y yeseria x 200kg	\$ 70.028,09
Para morteros, pinturas y yeseria x 20kg	\$ 41.023,56
Para morteros, pinturas y yeseria x 5kg	\$ 25.146,03
Cemento de contacto x 1 litro	\$ 10.118,45
cola vinílica a-10 x 1 litro	\$ 5.370,57
Klaukol	
Impermeable x 30 kg.	\$ 27.066,85
Parex x 25kg.	\$ 20.338,08
Pegamento imp. X 30 kg	\$ 27.066,85
hidrofugo Lanko x 10 litros	\$ 36.873,31
revoque Stuko x 25 kg	\$ 20.398,79
Pastina blanca x 1kg	\$ 5.727,04
Pastina color x 1 kg	\$ 6.320,40
webwe-iggam	
Pastina "Classic" x 1kg	\$ 4.657,86

Pastina "Prestige" x 1kg	\$ 6.745,63
Revoque fino a la cal Int. -Ext. x 25kg	\$ 15.428,95
Pegamento Superiggam x 30 kg	\$ 60.408,82
Pegamento impermeable x 30 kg	\$ 19.705,68
Pegamento superflex x 30 kg	\$ 35.414,57
Ceresita balde x 20 kg	\$ 60.710,68
suriggam x 30 kg	\$ 41.920,73
Selladores	
Sika Dur (adhesivo epoxi) x1 kg	\$ 68.468,16
Sika Sil E x 310ml (p/vidrio)	\$ 4.828,19
Sikaflex221 x 310 cm3	\$ 57.337,87
Sikaflex 1A gris x 310 cm3	\$ 6.619,15
Sellador acrilico Silacril x 300ml	\$ 3.789,36
Masilla epoxi Parsecs x 70grs.	\$ 6.526,40
Masilla epoxi Parsecs 10 min. x 70grs.	\$ 9.696,85
Sellador para madera Extra x 1 litro	\$ 28.402,48
Sella rosca Parsecs x 30 grs.	\$ 7.116,64
Adhesivo epoxi bca/acero Parsecs pega bachas x 2kg.	\$ 131.452,12
	\$ 0,00
3- ADITIVOS	
Sikacrete (aceler. De endurecimiento)x 20kg	\$ 104.388,65
Sikacim (emulsión ligante) x 4 litros	\$ 32.969,27
Sika latex (adherencia) x 5 litros	\$ 78.080,68
Sika latex x 20 litros	\$ 87.581,84
Sika3 x 20kg	\$ 82.308,51
Sika3 sin cloruro x 6kg	\$ 78.719,83
Sika1 x 20 litros	\$ 24.432,68
	\$ 0,00
4- AIRES ACONDICIONADOS	
Split Surrey (frio/Calor) 2730w	\$ 1.011.843,04
Split Surrey (frio/Calor) 3430W	\$ 1.281.668,30
Split Surrey (frio/Calor) 4500W	\$ 1.602.085,79
Split BGH (frio/Calor) 3500w	\$ 1.127.024,70
Split BGH (frio/Calor) 5200w	\$ 2.529.610,13
Split Carrie (frio/calor) invert 2967w	\$ 1.096.163,43
Split Carrie (frio/calor) invert 5120w	\$ 1.770.726,58
Split RCA (frio/Calor) 2600w	\$ 843.202,25
Split RCA (frio/Calor) 3300W	\$ 824.653,45
Split RCA (frio/Calor) 5100W	\$ 1.689.623,85
Split Philco (frio/calor) 2560w	\$ 944.386,72
Split Philco (frio/calor) 3400w	\$ 1.128.206,87
Split Philco (frio/calor) 5200w	\$ 2.239.549,66
	\$ 0,00
5- AISLANTES	
isover	
AR 400 Acustiver rx 50mm x 18m2	\$ 95.144,82
AR 480 Acustiver rx 50mm x21,60mxm2	\$ 106.946,93
AR 600 Acustiver rx 50mmx21,60mxm2	\$ 105.344,84
AR 600 Acustiver rx 70mmx21,60mxm2	\$ 137.754,23
Cielorrasos	\$ 0,00
Fonac 0,60 x 1,20x 35mm	\$ 16.830,35
	\$ 0,00
6- AISLANTES HIDRÓFUGOS	
isover	
Fieltro Rolac Plata p/cubierta x 50mm	\$ 241.527,34
Fieltro tensado poliprop. blanco x 50 mm	\$ 281.545,79
Isolant	
TBA de 5mm x20m2	\$ 121.168,41
TB2 1,00 x 2,00	\$ 137.762,66
TBA de 10mm x20m2	\$ 156.835,93
Tecnoaislantes	
Thermo-foil RAD x 30 m2	\$ 150.090,30
Thermo-foil RS x 20 m2	\$ 122.433,21
Thermo-foil RAD Premium x 20 m2	\$ 161.304,91
Poliy-Espuma RA5 x 20m2	\$ 78.738,38
Poliy-Espuma RA10 x 20m2	\$ 97.474,38
Polietireno Expandido	
Telgopor 1m x 1m x2cm 30kg	\$ 12.816,70
Ladrillo para Techo 16, 5x 42 x 1m	\$ 10.894,19
	\$ 0,00

7- ALAMBRE Y MALLAS	
Recocido 16 x 50kg	\$ 61.135,66
Galvanizado 1,63mm x kg	\$ 7.841,80
Galvanizado crudo x rollo 1000mts.	\$ 293.342,22
Puas comúnx 100m Bagualito	\$ 65.601,27
Romboidal N°14 de 2" x rollo	\$ 35.718,12
Malla Ø 4,2mm 15x25 (6x 2,15m)	\$ 91.246,47
Malla Ø 4,2mm 15x15 (6x 2,15m)	\$ 114.422,77
	\$ 0,00
8- ÁRIDOS	
Arena fina x m3	\$ 43.340,68
Arena mediana x m3	\$ 32.884,95
Ripio bruto grueso x m3	\$ 22.513,55
Ripio bruto fino x m3	\$ 25.296,12
Ripio 1:3 x m3	\$ 56.494,66
Granza rubia x m3	\$ 33.728,16
Granza gris x m3	\$ 43.003,40
	\$ 0,00
9- BOMBAS	
Bomba Elevadora De Agua Periferica 1/2Hp 375w Con Sensor	\$ 183.961,80
Bomba presurizadora con sensor 240w	\$ 134.236,38
Bomba centrifuga 0,50 HP (Hmax 18m)	\$ 231.442,62
Bomba Centrifuga 1 HP Vulcano	\$ 480.626,24
Bomba sumergible portatil 0,5 HP	\$ 158.286,24
	\$ 0,00
10- CALES	
Cal hidratada El Miligro x 25kg	\$ 16.864,08
Cal hidratada Cacique x 30kg	\$ 11.383,25
	\$ 0,00
11- CEMENTO	
Loma negra x 50kg	\$ 16.189,52
Holcim x 50kg	\$ 14.941,57
Cemento de albañileria Hercal x 40kg	\$ 12.142,14
	\$ 0,00
12- CHAPAS	
Chapa trap. C. 25 x m	\$ 33.223,92
Chapa acan. C.25 x m	\$ 24.162,85
Chapa acan. C.27 x m	\$ 26.766,67
Chapa Polic. Sinusoidal 1,2mm 1.10 x 6.00 mts	\$ 259.357,73
Ganchos J (50mm) x 10 u.	\$ 3.710,10
	\$ 0,00
13- CLAVOS	
Clavo cajonero 12/32 x 30 kg	\$ 156.483,47
Clavo cabeza de plomo 4" x 8" x cajón	\$ 133.732,14
Clavos punta paris caja 30kg 2"	\$ 163.109,37
Clavos punta paris caja 30 kg 3"	\$ 155.571,13
Tornillos autoperforantes x unidad	\$ 244,53
	\$ 0,00
14- CONSTRUCCIÓN EN SECO	
Placa Durlock 9,5mm (1,20 x 2,40) x unidad	\$ 23.946,99
Placa Durlock 12,5mm (1,20 x 2,40) x unidad	\$ 30.490,25
Placa Durlock 12,5mm verde (1,20 x 2,40) x unidad	\$ 40.253,98
Placa Knauf 9,5mm (1,20 x 2,40) x unidad	\$ 19.849,02
Placa Maxhaus 9,5mm (1,20 x 2,40) x unidad	\$ 20.835,57
Placa Maxhaus 12,5mm (1,20 x 2,40) x unidad	\$ 14.579,00
Masilla Anclaflex 7kg	\$ 16.693,75
Masilla Anclaflex 32kg	\$ 35.380,84
Masilla Maxhaus x7kg	\$ 34.014,85
Masilla Maxhaus x27kg	\$ 28.921,90
	\$ 0,00
15- CONTENEDORES	
POR 24 HS. (Microcentro) dentro de las cuatro avenidas	\$ 17.707,28
	\$ 0,00
16- COPIAS Y PLANOS	
Fotocopias A4 90gr. ByN	\$ 252,96
Fotocopia A3 90grs. ByN	\$ 505,92
Fotocopia laser color 90gr. A4 papel satinado	\$ 421,60
	\$ 0,00
17- ELECTRICIDAD - ILUMINACIÓN	
Caño PVC blanco 7/8 x 25 mts.	\$ 24.726,11
Caño PVC blanco 3/4 x 25 mts.	\$ 30.819,10
Conectores 7/8" PVC	\$ 7.593,89
Conectore 3/4 PVC	\$ 632,40
Conectores 1" PVC	\$ 607,11
Caja octogonal grandes	\$ 1.349,13
Caja octogonal chica	\$ 758,88
Caja rectangulares	\$ 775,75
Caja 10 x10 chapa de paso	\$ 1.433,45

Tablero p/20 térmica metalico	\$ 52.088,08
Jabalinas x 2 mts. Cperwellid JL14	\$ 7.587,15
Cable unipolar 1,5mm x 100 mts.	\$ 25.591,24
Cable unipolar 2,5mm x 100 mts.	\$ 33.003,00
Cable unipolar 4mm x 100 mts.	\$ 76.731,56
Llave 1 punto	\$ 2.192,33
Llave 1 punto y toma	\$ 4.890,58
Llave 2 puntos	\$ 2.495,88
Diyuntor (4 x 40) Sica	\$ 60.879,32
Diyuntor (2 x 25) Sica	\$ 32.210,39
Toma Computacion Kalop	\$ 9.814,89
Electrificador de cercas ,Vigeriego alcance 5 km	\$ 65.601,27
Paneles led embutidos 6.400K, 18 watts	\$ 25.717,72
Focos LED E-27,9 Watts	\$ 16.189,52
Reflector LED 30 Watts	\$ 16.358,16
	\$ 0,00
18- ESTRUCTURAS METALICAS	
Correas T Ø8 x 8 x ml.	\$ 12.712,14
Correas T Ø10 x 8 x ml.	\$ 14.364,82
Viga triangular Ø 10 x 8 x ml.	\$ 15.430,63
Columna cuadrada Ø 10 x 8 x ml.	\$ 21.080,10
	\$ 0,00
19- EXTRAXTORES - PURIFICADORES	
Extractores eólicos Ø 45cm.	\$ 231.881,08
Extractores eólicos Ø 60cm.	\$ 291.579,92
Extractores eólicos Ø 74cm.	\$ 323.453,03
Extractores eólicos Ø 74cm.chapa galvanizada c/ rulemán	\$ 436.273,72
TST	
Para baño plástico blanco 4"	\$ 42.075,88
Para baño plástico blanco 6"	\$ 56.966,86
Campana de cocina acero inoxidable Ø 60cm.	\$ 345.713,61
Campana de cocina acero inoxidable s/motor , s/fondo	\$ 167.713,26
Purificador acero inoxidable c/ motor TST	\$ 406.087,02
Putificador esmaltado c/motor SPAR	\$ 354.128,79
	\$ 0,00
20- FERRETRIAS	
Balde de albañileria VOSS-2000	\$ 6.071,07
	\$ 0,00
21- HERRAJES Y ACCESORIOS	
Manijon de bronce Biselado + Manija + Boccallave	\$ 33.390,88
Pomela bronce pulido Currao 140 Mm.	\$ 26.717,76
Riel U-21 Ducasse X 1,50 Mts.	\$ 119.060,40
Manija biselada liviana Platil	\$ 18.516,76
Doble balancin con bocallave	\$ 14.654,88
ManijaPortofino Currao Alta Gama Bce Acerado C/ Cromo	\$ 116.637,03
KALLAY	
Cerradura 4002 frente niquelado 2 pernos	\$ 50.155,46
Cerradura 4003 perno recto	\$ 25.953,82
Cerradura 504 común inte. niquelado	\$ 16.009,07
ACYTRA	
Cerradura 101 caja 70mm.	\$ 38.450,10
Cerradura 110 caja 70mm.	\$ 60.450,98
CURRAO	
Manija con roseta capri satinada	\$ 52.312,37
Manija con roseta verona satinada	\$ 59.778,10
TRAVEX	
Cerradura 6624 angosta de 6 placas	\$ 58.771,31
Cerradura 700 frente niquelado 4 combinaciones	\$ 59.820,26
Cerradura doble paleta 1020	\$ 41.050,54
PRIVÉ	
Cerradura 200 zincada	\$ 17.877,61
Cerradura de interior 101	\$ 9.529,89
	\$ 0,00
22- HIERROS Y CAÑOS ESTRUCTURALES	
ALETADO - BARRA X 12 M. TORSIONADOS	
Ø 6mm Acindar x barra	\$ 9.897,53
Ø 8mm Acindar x barra	\$ 16.826,98
Ø 10mm Acindar x barra	\$ 26.270,86
Ø 12mm Acindar x barra	\$ 38.645,72
Ø 16mm Acindar x barra	\$ 67.928,51
	\$ 0,00
ANGULOS X 6 MTS.	
Ángulo Hierro Acindar 19,0 X 3,2mm X 6 Mts	\$ 21.955,34
Perfil Angulo Hierro 15,9 X 3,2 Mm (5/8 X 1/8) X 6mt	\$ 22.457,89
Perfil Angulo Hierro 25,40 X 3,2mm (1 X 1/8) 6 Mts	\$ 25.786,86
Perfil Angulo Hierro 22,22 X 3,2mm (7/8 X 1/8) 6 Mts	\$ 26.498,53
Perfil Angulo De Hierro 50,8 X 6,4mm (2 X 1/4) 6 Mts	\$ 29.972,53
Perfil Angulo Hierro 25,4 X 4,8 Mm (1 X 3/16) X 6mts	\$ 39.023,48
Perfil Angulo Hierro 31,8 X 4,8mm (1 1/4 X 3/16) X6m	\$ 51.450,62
Angulo Hierro - 13/4x1/8" O 44,5x3,2mm - 6mts	\$ 55.221,43

Ángulo Hierro 2 X 1/8" O 50,8 X 3,2mm X 6mts	\$ 58.039,41
Perfil Angulo De Hierro 50,8 X 4,8mm (2 X 3/16) 6mt	\$ 71.680,77
Perfil Angulo De Hierro 50,8 X 6,4mm (2 X 1/4) 6 Mts	\$ 105.948,57
	\$ 0,00
PERFIL T 6 MTS.	
Perfil T De Hierro 19,0 X 3,2mm (3/4 X 1/8)	\$ 24.230,31
Perfil T De Hierro 22,2 X 3,2mm X 6mts	\$ 29.900,01
Perfil T De Hierro 38,1 X 3,2mm (1 1/2 X 1/8)	\$ 49.711,93
	\$ 0,00
PERFIL C 12mts.	
Perfil C 80 x 50 x 15 x 1,6mm 12 Mts.	\$ 148.027,82
Perfil C 100 x 50 x 15 x 1,6mm 12mts.	\$ 161.817,58
Perfil C 120 x 50 x 15 x 1,6 mm 12 Mt	\$ 180.674,99
Perfil C 140 x 50 x 15 x 1,6 mm 12 Mt	\$ 202.874,87
Perfil C 100 x 50 x 15 x 2 mm 12mts.	\$ 178.253,31
Perfil C 120 x 50 x 15 x 2mm 12 Mt	\$ 193.920,04
	\$ 0,00
FERFILES 6 MTS.	
I.P.N 80	\$ 157.594,82
I.P.N 100	\$ 221.425,35
U.P.N 80	\$ 183.649,82
U.P.N 100	\$ 253.298,46
	\$ 0,00
PLUNCHUELA 6 MTS.	
Planchuela Hierro Lisa Acindar - 1/2x1/8" O 12,7x3,2mm	\$ 10.049,30
Planchuela Hierro Lisa Acindar - 3/4x1/8" O 19,05x3,2mm	\$ 11.944,83
Planchuela Hierro Lisa Acindar -1 X 3/8" O 25,4 X 3,2mm	\$ 20.489,86
	\$ 0,00
CAÑOS ESTRUCTURALES 6 MTS.	
Caño Estructural Redondo 19,0 X 1,25mm Largo 6mts	\$ 15.530,13
Caño Estructural Redondo Ø 25,4mm 1,25mm Largo 6mts	\$ 20.860,87
Caño Estructural Redondo Ø 50,8mm X 1,6mm Largo 6mts	\$ 56.472,74
	\$ 0,00
CUADRADO	
40 X 40 X 1,6 mm	\$ 58.813,47
30 X 30 X 1,6 mm	\$ 38.313,50
	\$ 0,00
RECTANGULAR	
40 X 60 X 2mm	\$ 70.103,98
80 X 40 X 2mm	\$ 104.725,93
100 X 80 X 1,6mm	\$ 148.994,14
60x 80 x 1,6mm	\$ 96.125,25
Electrodos 2.50 Mm Punta Azul 6013 Bolsa Granel 5 Kg	\$ 62.988,85
	\$ 0,00
23- HORMIGON ELABORADO	
H 17 por m3	\$ 218.877,19
H30 por m3	\$ 340.123,17
	\$ 0,00
24- IMRMEABILIZANTES	
Inertolp/humedad x 5lts.	\$ 38.787,38
Sikafill techos (membrana liquida) x 20 kg.	\$ 175.848,49
Sikalastic 560 membrana liquida x 20kg.	\$ 255.632,45
Sika Monotop 107	\$ 57.686,95
Sika Geotextil x 26 m2	\$ 197.410,91
Membrana en pasta por 20 kg. Venier Color	\$ 264.764,35
Megaflex x 40 kg. No crack	\$ 126.143,31
Megaflex Geotrans 4mm	\$ 147.392,05
Megaflex pintura asfaltica x 18 lts.	\$ 166.588,43
Protex liquido Hidrofugo x 20 kg	\$ 162.191,96
Membrana x 10m2 don aluminio	\$ 45.531,33
	\$ 0,00
25- INSTALACIONES: GAS - AGUA - CLOACAL	
GAS	
FUSIOGAS	
Caño fusiogas Tf20mm x 4m	\$ 21.017,70
Caño Fusiogas Tf 25mm x 4m	\$ 27.668,89
Cupla red Fusiogas Tf 25 x 20 mm	\$ 26.272,55
Llave de paso Fusiogas Tf 25mm	\$ 33.314,99
Llave de paso Fusiogas Tf 20mm	\$ 34.773,73
Codo 90 Fusiogas Tf 20mm	\$ 5.388,07
Coda 90 Fusiogas Tf 25mm	\$ 5.885,56
Codo Fusiogas Tfh 25mm 3/4"	\$ 7.049,18
Codo Fusiogas Tfh 20mm 1/2"	\$ 4.468,98
DESAGÜES CLOACALES	
AWADUT	
Caño 40mm x 4m	\$ 9.570,36
Caño 50mm x 4m	\$ 11.307,36
caños 63mm x 4m	\$ 18.348,12
Caño 110mm x 4m	\$ 34.132,90
Curva 90 mh 110mm	\$ 4.637,62

Curva 90 mh 40mm	\$ 2.023,69
Pileta patio 160 x 110 mm c/sif.	\$ 94.983,55
Ramal simple 90 mh 110 x 110 mm	\$ 9.022,28
AGUA	
SALADILLO	
Tubo agua ca Tf pn20 32mm	\$ 22.243,72
Tubo agua ca Tf pn20 25mm	\$ 14.334,47
Tubo agua ca Tf pn20 20mm	\$ 10.793,01
Valvula esf 32mm Ff c/palanca -uso exterior	\$ 39.799,23
Valvula esf 25mm Ff c/c	\$ 32.884,95
Valvula esf 20mmFf c/c	\$ 23.365,18
Union doble acq plastico 32mm	\$ 10.961,65
Union doble acq plastico 25mm	\$ 7.941,29
Cupla Tf frmm 32mm x1	\$ 2.023,69
Cupla red lf ff 32 x 25	\$ 1.770,73
Cupla red lf 25x20mm	\$ 1.433,45
Cupla Tf 25mm	\$ 927,52
Cupla Tf 20mm	\$ 758,88
Cupla Tf frmh 20mm x 3/8	\$ 4.216,02
Sobrepaso largo Tf 25mm	\$ 9.106,60
Sobrepaso largo Tf 20mm	\$ 7.082,91
Tee red Tf 32 x 25mm	\$ 1.855,05
Tee Tf 25mm	\$ 927,52
Tee Tf 32mm	\$ 1.264,81
Tee Tf 20mm	\$ 843,20
Curva 90 Tf 32 mm	\$ 4.438,63
Curva 90 Tf 25mm	\$ 3.440,27
Curva 90 Tf 20mm	\$ 2.731,98
Codo 90 red lf ff 25 x20 mm	\$ 2.226,06
Tee Tf frmh 25mm x 1/2	\$ 4.721,94
Banda sal h3 4x10m	\$ 11.062,84
Sellador agua sal h3 125cc	\$ 9.275,24
Cañamo peinado x 50 gr.	\$ 6.576,99
	\$ 0,00
26- LADRILLOS	
COMUNES PUESTO EN OBRA	
Ladrillo liston 27 x 3 x 5,5 x 12 unidades	\$ 12.985,34
Ladrillo visto x mil 1° calidad	\$ 438.466,05
Ladrillo semi visto x mil	\$ 271.326,16
Ladrillo común x mil	\$ 238.744,76
CERAMICOS HUECOS	
Para viguetas 12,5 x 25 x 42 c/u	\$ 4.038,95
Para tabique y cerramientos 8 x 18 x 33	\$ 671,19
Para tabique y cerramientos 12 x 18 x 25	\$ 740,33
Para tabique y cerramientos 18 x 18 x 25	\$ 1.111,34
REFRACTARIOS	
Ladrillo 2 cm sin esmaltar c/u	\$ 2.134,99
Ladrillo canto curvo sin esmaltar c/u	\$ 2.436,86
Tejuela 2 cm espesor	\$ 1.753,86
Tejuela 2,7 cm espesor	\$ 1.939,37
Tejuelas c/terminación	\$ 2.495,88
Listón c/terminación	\$ 3.035,53
Ladrillo telgopor 12,5 x 42 x 100 c/u	\$ 7.243,12
	\$ 0,00
27- LAJAS	
Negra pizarra irregular x m2	\$ 20.235,21
Pizarra cortada x m2	\$ 26.980,84
Laja rosada y amarilla irregular x m2	\$ 23.441,07
Pierda amarilla irregular x m2	\$ 26.982,53
Pierda popelin irregular x m2	\$ 37.099,29
	\$ 0,00
28- MADERAS	
MDF 9mm (2,60 x 1,83)	\$ 54.656,48
MDF 15mm (2,60 x 1,83)	\$ 65.584,40
MDF 18mm (2,60 x 1,83)	\$ 78.097,55
Terciada de pino 3mm (2,10 x 1,60)	\$ 18.533,62
Terciado de cedro 3mm (2,10 x 1,60)	\$ 33.036,73
Machibre pino 1/2" x 5" x 3,05mts.	\$ 62.010,90
Machibre de pino 1" x 6" x 3,05 mts.	\$ 104.526,93
Tabla de pino 2" x6" x 3,05mts.	\$ 37.321,89
Tabla de pino 2" x 5" x 3,60 mts.	\$ 27.825,73
Fenólico de pino 1,22 x 2,44 x 18 mm	\$ 50.044,15
Aglomerado 2,82 x 1,83 x 18 mm	\$ 62.160,99
	\$ 0,00
29- MARMOLES / GRANITOS	
Mármol Lady Gris x m2	\$ 473.037,41
Mármol travertino Taponado x m2	\$ 477.843,67
Mármol Tundra Polish x m2	\$ 463.087,60
Negro boreal x m2	\$ 460.659,18
Negro Brasil extra x m2	\$ 492.633,47

Negro zulu x m2	\$ 298.359,28
Gris mara extra xm2	\$ 0,00
Puraeston blanco paloma x m2	\$ 0,00
Silestone blanco norte x m2	\$ 0,00
	\$ 0,00
30- MOSAICOS Y PISOS	
CALCÁREOS	
Oscuro x m2 (20x20)	\$ 78.586,61
Claro x m2 (20x20)	\$ 78.586,61
Zócalo calcáreo oscuro x metro lineal	\$ 43.172,04
Zócalo calcáreo claro x metro lineal	\$ 43.172,04
GRANÍTICOS BICAPA	
Gris (vereda) x m2	\$ 52.211,19
Rojo dragon (vereda) x m2	\$ 60.626,36
Zócalo gris (7x30cm) x metro lineal	\$ 45.027,09
Compactado bicapa (30 x 30cm) x m2	\$ 74.370,59
CERÁMICOS	
Marca varias x m2 desde	\$ 9.764,30
Porcallanato marcas varias x m2 desde	\$ 16.816,86
	\$ 0,00
31- PARQUETS BASTÓN ROTO	
Roble eslavonia 15mm x m2	\$ 125.143,98
Lapacho 14mm x m2	\$ 215.001,83
Rabo 14mm x m2	\$ 216.452,14
Eucaliptus 14mm x m2	\$ 211.629,01
Algarrobo claro 14mm 7 x 25cm x m2	\$ 214.679,72
Algarrobo oscuro 15mm 7 x 24cm xm2	\$ 187.860,78
Quina 14 mm x m2 (0,70 x 25m)	\$ 183.934,92
Colocación con materiales x m2	\$ 295.964,58
ENTABLONADO TARUGADO	
Roble 14 mm x m2	\$ 278.257,30
Lapacho 20mm x m2 L.V.	\$ 275.769,85
Quina 20mm x m2	\$ 300.459,25
Deck xm2 Euca 1"x 4" m2	\$ 186.887,72
Pegamento cola parquet x 5 kg.	\$ 47.219,42
Plastificante x 1 litro	\$ 45.310,41
Hidrilaca x 1 litro	\$ 20.034,53
Colocación y pulido x m2	\$ 127.323,79
LACAS	
sellador x 1litros	\$ 26.594,65
Laca novia (residencial) x 5 litros	\$ 115.407,64
Laca mega (alto transito) x 5 litros	\$ 142.552,06
PISOS FLOTANTES	
Alto tránsito x m2	\$ 30.910,17
Zócalos de 15mm x metro lineal	\$ 12.899,33
	\$ 0,00
32- PINTURAS Y MATERIALES	
LÁTEX PARA CIELORRASOS	
X 4 litros	\$ 30.825,85
X 10 litros	\$ 68.108,95
X 20 litros	\$ 144.857,38
LÁTEX PARA INTERIOR	
X 4 litros	\$ 19.393,69
X 10 litros	\$ 54.791,39
X 20 litros	\$ 103.975,48
LÁTEX PARA EXTERIOR	
X 4 Litros	\$ 28.500,29
X 10 litros	\$ 63.577,58
X 20 litros	\$ 121.421,37
ENDUIDOS PLÁSTICO INTERIOR	
X 4 litros	\$ 18.213,21
X 10 litros	\$ 42.158,51
X 20 litros	\$ 74.707,87
ENDUIDOS PLÁSTICO EXTERIOR	
X 4 litros Alba	\$ 20.658,50
X 10 litros Alba	\$ 47.185,69
X 20 litros Alba	\$ 80.947,58
FIJADOR SELLADOR	
X 4 litros Alba	\$ 37.876,72
X 10 litros Alba	\$ 83.915,66
X 20 litros Alba	\$ 189.484,79
ACRÍLICO COLORES	
X 4 litros	\$ 56.831,95
X 20 litros	\$ 247.901,96
IMPERMEABILIZANTE PARA LADRILLOS	
X 1 litros Brikol	\$ 19.899,61
X 4 litros Brikol	\$ 94.944,76
X 10 litros Brikol	\$ 197.647,00
X 20 litros Sika	\$ 376.068,96

ANTIÓXIDOS	
X 4 litros Alba	\$ 74.539,23
X 20 litros (convertidor) casablanca	\$ 338.175,37
x 4 litros 3 en 1 Vento	\$ 66.613,11
ESMALTE SINTÉTICO	
X 1 litros alba	\$ 29.933,74
X 1 litro Vento	\$ 22.800,23
X 4 litros Alba	\$ 67.962,24
IMPREGNANTES SATINADO	
X 1 litro Cetol	\$ 27.319,81
X 4 litros Cetol Lasur	\$ 97.137,09
X 20 litros Cetol	\$ 323.621,67
BARNIZ BRILLANTE TIPO MARINO	
X 1 litros Alba	\$ 21.080,10
X 1 litros Vento	\$ 17.705,60
X 4 litros Alba	\$ 69.732,97
X 20 litros Alba	\$ 278.931,86
Pintura para piscina base caucho x 20 litros	\$ 405.328,13
Pintura Epoxy, Parsecs 250 cm3	\$ 27.808,87
Pintura asfáltica x 18 litros	\$ 84.151,75
ACCESORIOS	
Lijas todos los granos c/u	\$ 1.686,41
Rodillo para látex de lana de 22 cm	\$ 23.103,79
Rodillo para esmalte de 8 cm.	\$ 1.821,32
Pinceles de cerda china N°20	\$ 9.722,14
Pinelas de cerda china N°30	\$ 10.624,37
Acido muriático x litro	\$ 2.276,65
Aguarrás envasados x litro	\$ 6.408,35
Thinner envasado x litro	\$ 4.890,58
	\$ 0,00
33- PREMOLDEADOS	
VIGUETAS	
1,00 mts.	\$ 4.367,80
1,20 mts.	\$ 5.042,36
1,40 mts.	\$ 6.728,77
2,00 mts.	\$ 8.415,18
2,20 mts.	\$ 9.258,38
2,40 mts.	\$ 10.944,79
2,60 mts.	\$ 11.787,99
2,80 mts.	\$ 12.631,19
3,00 mts.	\$ 18.078,29
4,00 mts.	\$ 27.151,17
4,80 mts.	\$ 28.281,06
5,00 mts.	\$ 29.680,78
BLOQUES	
LISOS	
13 X 19 X 39	\$ 2.150,17
19 X 19 X 39	\$ 2.683,07
ESTRUCTURALES	
13 X 19 X 39	\$ 3.416,66
19 X 19 X39	\$ 6.131,78
SIMIL PIEDRA	
12 x 19x 39	\$ 3.667,94
19 X19 X 39	\$ 5.860,27
ADOQUINES	
8 cm color gris	\$ 2.023,69
8 cm otros colores	\$ 3.541,46
	\$ 0,00
34- REFRACTARIOS	
Ladrillos 5 cm c/u	\$ 4.452,12
Tejuelas 20 mm	\$ 1.677,98
Tejuelas 30 mm	\$ 1.669,54
Listón 20 mm	\$ 1.669,54
Cemento 5 kg	\$ 15.850,55
Tierra 10 kg	\$ 11.244,97
Baldosones 30 x 30 x 5 cm	\$ 3.035,53
	\$ 0,00
35- REVESTIMIENTOS	
salpicrete 30 kg.	\$ 54.064,55
Cerámico pared marca varios x m2 desde	\$ 8.234,73
Pocellanato pared marcas varias x m2 desde	\$ 18.160,93
	\$ 0,00
36- REVOQUES Y MORTEROS	
Parex Duo (revoque p/interior) x 25 kg.	\$ 20.397,10
Parex Brick (muro y juntas) x 30 kg.	\$ 28.938,76
Meztik (muros y revestimientos) x 30 kg.	\$ 27.184,89
Parex nivel (carpetas) x 30 kg.	\$ 31.518,96
Weber Iggamblock (mortero) x 30 kg.	\$ 24.368,59
Weber (anclajes) x 10 kg.	\$ 33.019,87
Stuko fino a la cal interior x 25 kg.	\$ 20.398,79
Stuko fino a la cal exterior x 25 kg.	\$ 22.766,51
	\$ 0,00

37- SANITARIOS, MATERIALES Y ARTEFACTOS	
FERRUM	
Bacha enlozada blanca de apoyo "Mariana" Ø 24cm	\$ 410.137,77
Bañadera 1,40 mts. Blanca "Serena" acrilico	\$ 544.709,74
Bañadera 1,50 mts. Blanca "Serena" acrilico	\$ 581.810,72
Bañadera 1,70 mts. Blanca "Serena" acrilico	\$ 641.450,53
Bidet blanco 3 agujeros "Andino"	\$ 249.966,12
Bidet blanco 3 agujeros "Bari"	\$ 504.488,92
Bidet blanco 3 agujeros "Veneto"	\$ 483.739,35
Depósito apoyar blanco "Bari"	\$ 485.464,55
Depósito apoyar blanco "Andino"	\$ 196.670,57
Inodoro corto "Bari"	\$ 448.296,12
Inodoro corto "Adriática"	\$ 356.334,61
Inodoro blanco "Andino"	\$ 250.219,08
Lavatorio Columna blanca "Andino"	\$ 97.000,49
Lavatorio blanco 3 agujeros "Adriática"	\$ 244.938,94
Lavatoriblanco 3 agujeros "Andino"	\$ 195.579,47
GRIFERIAS FV	
Griferia bidet c/transferencia Arizona plus Cromo	\$ 141.767,88
Griferia bidet Triades Cromo	\$ 240.134,36
Griferia bidet Dominic cromo	\$ 311.165,86
Griferia ducha c/transferencia Arizona plus Cromo	\$ 217.494,34
Griferia ducha Triades Cromo	\$ 306.309,01
Griferia ducha Dominic cromo	\$ 689.899,34
Griferia lavatorio c/transferencia Arizona plus Cromo	\$ 135.830,04
Griferia lavatorio Triades Cromo	\$ 221.474,26
Griferia lavatorio Dominic cromo	\$ 629.382,60
Monocomando bidet c/transferencia Arizona	\$ 171.134,98
Monocomando bidet Cibeles	\$ 285.957,44
Monocomando bidet Elipsis	\$ 440.245,21
Monocomando ducha c/transferencia Arizona	\$ 212.941,04
Monocomando ducha Cibeles	\$ 332.616,97
Monocomando ducha Elipsis	\$ 570.822,08
Monocomando lavatorio c/transferencia Arizona	\$ 146.985,62
Monocomando lavatorio Cibeles	\$ 305.609,15
Monocomando lavatorio Elipsis	\$ 423.817,91
Griferia de lavadero Allegro	\$ 230.906,37
Griferia cocina para pared Malena	\$ 243.915,29
Griferia cocina para mesada Margot	\$ 341.475,67
Monocomando cocina para pared Arizona	\$ 185.002,32
Monocomando cocina para mesada Arizona	\$ 226.762,83
Griferia Migitorio Fv Pressmatic	\$ 70.321,52
	\$ 0,00
38- TANQUES	
TINACOS/OBRAPLUS -POLIETIRENO	
Tanque bicapa 400 litros	\$ 142.872,48
Tanque bicapa 600 litros	\$ 169.564,94
Tanque bicapa 850 litros	\$ 275.980,65
Tanque bicapa 1100 litros	\$ 313.655,00
Tanque tricapa 400 litros	\$ 175.217,78
Tanque tricapa 600 litros	\$ 247.844,62

Tanque tricapa 850 litros	\$ 387.764,19
Tanque tricapa 1100 litros	\$ 556.514,60
Tanque tricapa 2750 litros	\$ 704.075,29
Tanque cuadrado tricapa 600 litros	\$ 313.334,58
Tanque cuadrado tricapa 1100 litros	\$ 869.680,54
Tanque cuatro capas 400 litros	\$ 396.794,91
Tanque cuatro capas 600 litros	\$ 482.916,39
Tanque cuatro capas 850 litros	\$ 604.850,42
Tanque cuatro capas 1100 litros	\$ 656.616,40
Tanque cuatro capas 2750 litros	\$ 1.009.672,63
Tanque multipropósito monocapa 180 litros	\$ 209.956,09
Cisterna 1400 litros	\$ 438.464,36
	\$ 0,00
39- TECHOS	
Bovedillas telgopor 10 x 42 x 100 c/u	\$ 7.782,77
bovedillas telgopor 12 x 42 x 100 c/u	\$ 9.459,06
	\$ 0,00
40- TEJAS	
Teja colonial c/u	\$ 2.276,65
Teja francesa natural c/u	\$ 6.071,07
Teja francesa azul o negra c/u	\$ 7.082,91
	\$ 0,00
41- VIDRIOS	
Cristal float 3mm x m2 sin colocar	\$ 35.345,42
Cristal float 4mm x m2 sin colocar	\$ 45.195,73
Cristal float 5mm x m2 sin colocar	\$ 50.592,24
Cristal float 6mm x m2 sin colocar	\$ 68.527,18
Cristal float 10mm x m2 sin colocar	\$ 153.378,80
Fantasia común x m2 sin colocar	\$ 57.658,29
Martelé ambar 4mm x m2 sin colocar	\$ 59.277,24
Esmerilado 4 mm x m2 sin colocar	\$ 57.641,42
Armado 6mm x m2 sin colocar	\$ 96.401,82
Cristal gris /bronce 5mm x m2 sin colocar	\$ 75.213,79
Cristal gris /bronce 6mm x m2 sin colocar	\$ 84.657,68
Cristal gris /bronce 10mm x m2 sin colocar	\$ 161.557,87
Espejo cristal de 3mm xm2 sin colocar	\$ 81.158,38
	\$ 0,00
42- YESERÍA	
Yeso San Puntano x 40 kg.	\$ 16.553,78
Yeso Tuyango x 30 kg.	\$ 16.199,63
Metal desplegado 450gr. xm2	\$ 6.998,59
Metal desplegado 600gr. xm2	\$ 13.442,36
Metal desplegado 800 gr.x m2	\$ 14.866,92
	\$ 0,00
43- ZINGUERÍA	
Canaleta s/u chapa cal. 25 (des. 40cm) x ml.	\$ 32.320,01
Canaleta pe. Palo chapa cal. 25 (des.40cm) x ml.	\$ 42.809,46
Cumbrera chapa cal.25 (des. 50cm) x ml.	\$ 17.875,92
Caño rectangular 7 x 12 x ml.	\$ 16.526,80
Codo rectangular 50 x 100mm x unidad	\$ 8.600,68
Grampas c/u	\$ 1.703,27
	\$ 0,00

Los precios corresponden a un promedio de sondeos realizados hasta la fecha, de acuerdo a compras al contado.



NUEVA Y ÚNICA DIRECCIÓN | **LAVALLE 3663**

✉ info@alunort.com
 Lunes a Viernes
 de 8:30 a 13:00 y de 14:00 a 17:30 hs.

CALIDAD Y VARIEDAD EN ALUMINIO PARA LA CONSTRUCCIÓN

- PANELES DE ALUMINIO COMPUESTO
- PERFILES DE ALUMINIO PARA CARPINTERÍA
- SELLADORES E INSUMOS PARA DVH
- ACCESORIOS
- MAQUINARIAS

DISTRIBUIDOR OFICIAL DE







PRECIOS DE HERRAMIENTAS E INSUMOS

INCLUYE IVA, PUESTA EN OBRA. VIGENTE DESDE 01/05/26 (SUJETOS A CAMBIOS SIN PREVIO AVISO)

METALTEC

METALTEC de MAT s.r.l.
Arq. Marcelo Tannuré
(0381) - 156256839
metaltec.tuc@gmail.com



LISTA DE PRECIOS - MAYO 2026

HIERROS Y ACEROS DE CONSTRUCCIÓN TORSIONADOS/LISOS - BARRAS/LINGADAS		
CÓDIGO	ACERO ADN-420 CONSTRUC. CIVIL MAYOR X LINGADA 2,4 TNS (Mín:1,2 TNS)	PRECIO
DN6-363	ACERO ADN-420 TORSION. Ø 6 MM X TNS * EQUIV/BARRA \$ 1976	\$ 3.888.100,40
DN8-208	ACERO ADN-420 TORSION. Ø 8 MM X TNS * EQUIV/BARRA \$ 3192	\$ 3.598.196,25
DN10-131	ACERO ADN-420 TORSION. Ø 10 MM X TNS * EQUIV/BARRA \$ 5053	\$ 3.598.196,25
DN12-91	ACERO ADN-420 TORSION. Ø 12 MM X TNS * EQUIV/BARRA \$ 7177	\$ 3.563.304,77
DN16-51	ACERO ADN-420 TORSION. Ø 16 MM X TNS * EQUIV/BARRA \$ 12648	\$ 3.528.562,03
DN20-32	ACERO ADN-420 TORSION. Ø 20 MM X TNS * EQUIV/BARRA \$ 20081	\$ 3.528.562,03
DN25-21	ACERO ADN-420 TORSION. Ø 25 MM X TNS * EQUIV/BARRA \$ 30512	\$ 3.528.562,03



CÓDIGO	ACERO ADN-420 CONSTRUC. CIVIL TORSIONADO/BARRA UNITARIO	PRECIO
DN6	ACERO ADN-420 TORSION. Ø 6 MM	\$ 10.067,50
DN8	ACERO ADN-420 TORSION. Ø 8 MM	\$ 16.692,45
DN10	ACERO ADN-420 TORSION. Ø 10 MM	\$ 26.015,93
DN12	ACERO ADN-420 TORSION. Ø 12 MM	\$ 37.426,98
DN16	ACERO ADN-420 TORSION. Ø 16 MM	\$ 66.112,70
DN20	ACERO ADN-420 TORSION. Ø 20 MM	\$ 103.306,79
DN25	ACERO ADN-420 TORSION. Ø 25 MM	\$ 160.187,48

CÓDIGO	ACERO BARRA AL 220 REDONDO LISO HERRERO/BARRA X 6 MTS	PRECIO
AL6	ACERO LISO Ø 6 MM	\$ 6.789,59
AL8	ACERO LISO Ø 8 MM	\$ 11.594,48
AL10	ACERO LISO Ø 10 MM	\$ 18.080,22
AL12	ACERO LISO Ø 12 MM	\$ 26.379,63
AL14	ACERO LISO Ø 14 MM	\$ 36.616,22
AL16	ACERO LISO Ø 16 MM	\$ 45.732,29

CÓDIGO	VARILLA / ACERO 4 mm/Cal. 8 MOLETEADO NO ESTRUCTURAL X 6 MTS	PRECIO
TR4	ACERO / VARILLA MOLETEADO BARRA 4 MM X 6 MTS	\$ 4.297,38

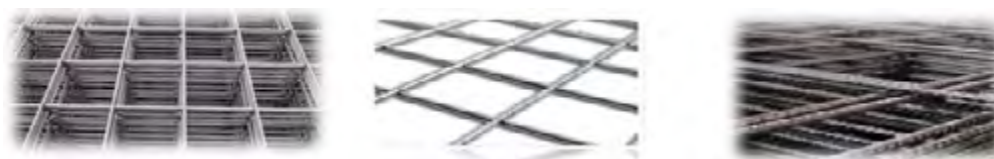

MALLAS SIMA ELECTROSOLDADAS DE ACERO / MALLAS CERCOS * RECTANG/CUADRADAS		
CÓDIGO	MALLAS SIMA ELECTROSOLDADAS ACINDAR 3,00 X 2.40 MTS MINI / 5,00 x 2,00 Mts / STD 6	PRECIO
R131	MALLA R 131 SIMA 15 X 25 * Ø 5 MM * 3 x 2,40 MTS MINI	\$ 59.054,01
Q131	MALLA Q 131 SIMA 15 X 15 * Ø 5 MM * 3 x 2,40 MTS MINI	\$ 74.048,24
Q188	MALLA Q 188 SIMA 15 X 15 * Ø 6 MM - 6 x 2,40 MTS	\$ 206.224,97
Q84	MALLA Q 84 SIMA 15 X 15 * Ø 4 MM * 5 x 2,00 MTS	\$ 72.636,97
R84	MALLA R 84 SIMA 15 X 25 * Ø 4 MM * 5 x 2,00 MTS	\$ 55.556,19
Q84M	MALLA Q 84 ELECTROSOLD. 15 X 15 * Ø 4 MM * 3 x 2,00 MTS MINI	\$ 53.965,56
R84M	MALLA R 84 ELECTROSOLD. 15 X 25 * Ø 4 MM * 3 x 2,00 MTS MINI	\$ 36.980,09



ALAMBRES NEGROS RECOCIDOS DE FARDO/ATADURAS*ALAMBRONES		
CÓDIGO	ALAMBRES NEGRO RECOCIDO ATAR/OBRA- ALAMBRON * ROLLOS X KG	PRECIO
AN16	ALAMBRE NR16 x KG Cal. 16 (1,63 mm) * ATAR/FARDO ROLLOS X KG	\$ 6.906,33
AN8	ALAMBRON NR8 Cal. 8 (4,06 mm) Alambción- X KG	\$ 6.801,06
AN14	ALAMBRE NR14 x KG Cal. 14 (2,03 mm) - Ataduras X KG	\$ 7.073,09
AN17	ALAMBRE NR17 x KG Cal. 17 (1,42 mm) X KG - Atadura + Rendimiento X KG	\$ 8.047,14



CLAVOS PUNTA PARIS , ESPIRALADOS , CABEZA DE PLOMO		
CÓDIGO	CLAVOS PUNTA PARIS (OBRA / CARPINTERIA / Uso General) Cj x 25/30 KG * ACINDAR / AC	PRECIO
PP10	CLAVOS PUNTA PARIS 1 " pulgadas BLS/CJA X KG	\$ 7.832,49
PP15	CLAVOS PUNTA PARIS 1 1/2 " pulgadas BLS/CJA X KG	\$ 7.321,67
PP20	CLAVOS PUNTA PARIS 2 " pulgadas BLS/CJA X KG	\$ 6.938,59
PP25	CLAVOS PUNTA PARIS 2 1/2 " pulgadas BLS/CJA X KG	\$ 6.623,54
PP30	CLAVOS PUNTA PARIS 3 " pulgadas BLS/CJA X KG	\$ 7.037,47
CÓDIGO	CLAVOS PUNTA PARIS GRANDES X KG * FRACCIONADOS	PRECIO
P40	CLAVOS PUNTA PARIS X KG * 4" pulgadas	\$ 6.936,22
P50	CLAVOS PUNTA PARIS X KG * 5" pulgadas	\$ 7.206,34
P60	CLAVOS PUNTA PARIS X KG * 6" pulgadas	\$ 7.206,34

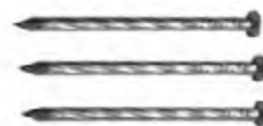

CÓDIGO	CLAVOS ESPIRALADOS P. París X KG - Carpinteria / Pallets / Usos Varios	PRECIO
ES10	ESPIRALADOS (Granel) 1 " pulgadas X KG	\$ 13.461,79
ES15	ESPIRALADOS (Granel) 1 1/2" pulgadas X KG	\$ 12.241,85
ES20	ESPIRALADOS (Granel) 2" pulgadas X KG	\$ 11.492,73
ES25	ESPIRALADOS (Granel) 2 1/2 " pulgadas X KG	\$ 11.101,69
ES30	ESPIRALADOS (Granel) 3 " pulgadas X KG	\$ 10.834,81
CÓDIGO	CLAVOS CABEZA DE PLOMO / TECHADOS / MADERA X 100 UN	PRECIO
PL76	CLAVO CABEZA DE PLOMO 3" (76 mm) BLS X 100 UN	\$ 19.898,17



CLAVOS FINOS CABEZA CHATA , CABEZA PERDIDA, CAJONEROS, MACHIMBRES		
CÓDIGO	CLAVOS FINOS * YESERIA / CAJONEROS / MACHIMBRE * BLS X KG	PRECIO
CH8	CLAVO CABEZA CHATA 8/25 BLS X 1 KG	\$ 15.570,05
CP8	CLAVO CABEZA PERDIDA 8/25 BLS X 1 KG	\$ 14.902,06
CH10	CLAVO CABEZA CHATA CAJONERO 10/25 X KG	\$ 16.228,18
CH9	CLAVO CABEZA CHATA 9/25 BLS X 1 KG	\$ 15.570,05
CP9	CLAVO CABEZA PERDIDA 9/25 BLS X 1 KG	\$ 14.902,06



ALAMBRES GALVANIZADOS , ALTA RESISTENCIA RURALES , ALAMBRES DE PUAS		
CÓDIGO	ALAMBRE GALVANIZADO X KG - ROLLO X 25 KG / 20 KG	PRECIO
GL16	ALAMBRE GALVA X KG Cal. 16 (1,63 mm)	\$ 8.498,85
GL14	ALAMBRE GALVA X KG Cal. 14 / 14,5 (2,03 mm / 1,94 mm)	\$ 8.185,48
GL12	ALAMBRE GALVA X KG Cal. 12 / 12,5 (2,64 mm / 2,5 mm)	\$ 7.767,65
CÓDIGO	ALAMBRES GALVANIZADOS FINO X KG VTA AL PESO	PRECIO
GL19	ALAMBRE GALVA FINO X KG Cal. 19 (1,02mm) VTA ROLLO X KG	\$ 15.320,86
GL18	ALAMBRE GALVA FINO X KG Cal. 18 (1,22mm) CAJONERO/ESCOBERO X KG	\$ 13.670,86



CÓDIGO	ALAMBRE DE PUAS BAGUAL ** ACINDAR X ROLLOS	PRECIO
AP10	ALAMBRE c/ PUAS ROLLO x 100 MTS MINI BAGUAL	\$ 73.213,49
AP50	ALAMBRE c/ PUAS ROLLO x 500 MTS BAGUAL ACINDAR	\$ 286.841,97
CÓDIGO	ALAMBRE RURAL ALTA RESISTENCIA X ROLLO X 1000 MTS	PRECIO
ARBG	ALTA RESISTENCIA 2,5 MM ACERBRAG RED. X 1000 MTS	\$ 355.884,46
ARFT	ALTA RESISTENCIA ACINDAR OVAL.(17/15) R. X 1000 MTS FORTIN	\$ 371.728,21
ARSM	ALTA RESISTENCIA ACINDAR (17/15) OVAL. R. X 1000 MTS SAN MARTIN	\$ 426.121,45
CÓDIGO	ALAMBRE RURAL GALVANIZADO ALTA RESISTENCIA X KG -	PRECIO
ARKG	ALTA RESISTENCIA ACINDAR OVALADO 17/15 x KG (23Mts)	\$ 13.045,42



CÓDIGO	TORNIQUETAS MICRO TV /MINI - PINTADO/GALVANIZADOS	PRECIO
TQ1	TORNIQUETES PINTADO MINI/TV MICRO X UNIDAD	\$ 3.792,79
TQ2	TORNIQUETES GALVANIZADO MICRO TV /MINI X UNIDAD	\$ 4.662,82



TORNILLOS P/PLACAS DE YESO * DRY WALL , PUNTA MECHA, PUNTA AGUJA		PRECIO
CÓDIGO	TORNILLOS PARA PLACA DE YESO * CONSTRUCCION EN SECO	PRECIO
T1MC	TORNILLO T1 - 8 x 9/16 PUNTA MECHA X UN - CJ X 10000	\$ 474.187,00
T2AC	TORNILLO T2 - 6 x 1 PUNTA AGUJA X UN- CJ X 10000	\$ 292.659,89
T3AC	TORNILLO T3 - 6 x 1 1/2 PUNTA AGUJA X UN- CJ X 5000	\$ 293.590,27
T1MF	TORNILLO T1 - 8 x 9/16 PUNTA MECHA X UN - BLS X 500	\$ 32.018,56
T2AF	TORNILLO T2 - 6 x 1 PUNTA AGUJA X UN- BLS X 500	\$ 19.051,03
T3AF	TORNILLO T3 - 6 x 1 1/2 PUNTA AGUJA X UN- BLS X 500	\$ 36.470,84



TORNILLOS AUTOPERFORANTES / P. AGUJA /MADERA CAB HEXAG./P.TECHOS MAD/METAL		PRECIO
CÓDIGO	TORNILLOS TEL AUTOPERFORANTES * GRANEL X CAJA Y FRACCIONADOS	PRECIO
PF10	TORNILLOS TEL AUTOPERF. CAB HEXAG. 14 X 1 " X UN (CJ X 1500)	\$ 497.627,58
PF15	TORNILLOS TEL AUTOPERF. CAB HEXAG. 14 X 1 1/2 " X UN (CJ X 1200)	\$ 419.090,53
PF20	TORNILLOS TEL AUTOPERF. CAB HEXAG. 14 X 2 " X UN (CJ X 1000)	\$ 367.519,86
PF25	TORNILLOS TEL AUTOPERF. CAB HEXAG. 14 X 2 1/2 " X UN (CJ X 900)	\$ 416.182,82
PF30	TORNILLOS TEL AUTOPERF. CAB HEXAG. 14 X 3 " X UN (CJ X 700)	\$ 380.512,89
HX20	TORNILLOS BUL DMYC AUTOPERF. CAB HEXAG. 14 X 2 " CJ X 100	\$ 34.363,72
CÓDIGO	TORNILLOS TECHADOS ROSCA MADERA /AGUJA /CALADA P17 X BLS	PRECIO
PF12	TORNILLOS TEL R/MADERA. CAB HEXAG. 12 X 3" X 50 UN	\$ 33.790,07
PF17	TORNILLOS TEL P17 R/MADERA CAB HEXAG 14 X 3" X 50 UN	\$ 34.734,09



ELECTRODOS - NORMAS AWS TIPO 6013-6010-6011-7018,INOXIDABLES,ALAMBRES MIG		
CÓDIGO	ELECTRODOS RMB Imp. P. AZUL 6013 X KG (CJ X 5/20 KG)	PRECIO
RM20	ELECTRODO RMB AWS 6013 2,00 mm X KG	\$ 17.846,74
RM25	ELECTRODO RMB AWS 6013 2,50 mm X KG	\$ 13.978,77
RM32	ELECTRODO RMB AWS 6013 3,25 mm/ 4,00 mm X KG	\$ 12.502,51
CÓDIGO	ELECTRODOS SOLD-ARG P. AZUL 6013 CJ X 25 KG	PRECIO
AC20	ELECTRODO IMP AWS 6013 2,00 mm	\$ 11.693,74
AC25	ELECTRODO IMP AWS 6013 2,50 mm	\$ 9.831,20
AC32	ELECTRODO IMP AWS 6013 3,25 mm	\$ 9.489,36
CÓDIGO	ELECTRODOS KISWEL U.S.A. IMP P. AZUL 6013 CJ X 5KG/CJ X 20 KG	PRECIO
KW20	ELECTRODO KISWEL AWS 6013 2,00 mm X KG	\$ 28.475,44
KW25	ELECTRODO KISWEL AWS 6013 2,50 mm X KG	\$ 21.835,99
KW32	ELECTRODO KISWEL AWS 6013 3,25 mm X KG	\$ 19.890,37
	* CAJA X 25/20/5 KG (RUTILICO)	\$ -
CÓDIGO	ELECTRODOS O.K. Conarco/ACINDAR P. AZUL 6013 X KG / CJ X 20 kg	PRECIO
OK20	ELECTRODO OK13 - CONARCO/ACINDAR AWS 6013 2,00 mm X KG	\$ 17.845,76
OK25	ELECTRODO OK13 - CONARCO/ACINDAR AWS 6013 2,50 mm X KG	\$ 13.105,98
OK32	ELECTRODO OK13 - CONARCO/ACINDAR AWS 6013 3,25 mm X KG	\$ 11.841,07
CÓDIGO	ELECTRODOS KISWEL U.S.A. P. PLATEADA 6010 X 5 KG	PRECIO
KP25	ELECTRODO KISWEL/RMB AWS 6010 2,50 mm x KG	\$ 27.602,98
KP32	ELECTRODO KISWEL/RMB AWS 6010 3,25 mm x KG	\$ 27.047,73
KP40	ELECTRODO KISWEL/RMB AWS 6010 4,00 mm x KG	\$ 27.047,73
	X CJ (CELULOSICO) USA (Alta Penetración/Oxido/impurezas/Chapones)	\$ -
CÓDIGO	ELECTRODOS U.S.A. KISWEL AWS 7018 P. VERDE 7018 - CAJA X 5 KG	PRECIO
KV25	ELECTRODO KISWEL AWS 7018 2,50 mm X KG	\$ 21.323,28
KV32	ELECTRODO KISWEL AWS 7018 3,25 mm X KG	\$ 20.751,42
KV40	ELECTRODO KISWEL AWS 7018 4,00 mm X KG	\$ 20.751,42
	X CJ (BASICOS) (Polvo de Fe y Bajo Hidrógeno/Aporte de Alta Penetración Y Resistencia)	\$ -
ALAMBRES** MIG * SOLDADURAS MACIZOS ROLLOS X 5 KG / x 15 KGS - NORMA 70S-6		
CÓDIGO	ALAMBRE MIG SOLDADURAS MACIZOS ROLLOS X 5 KG - 70S-6	PRECIO
MIG6	ALAMBRE MIG 70S-6 Diam. 0,6 mm MACIZO ROLLO X 5 KG	\$ 155.266,65
MIG8	ALAMBRE MIG 70S-6 Diam. 0,8 mm MACIZO ROLLO X 5 KG	\$ 116.400,43
MIG9	ALAMBRE MIG 70S-6 Diam. 0,9 mm MACIZO ROLLO X 5 KG	\$ 113.624,23
CÓDIGO	ELECTRODOS P/ACERO INOXIDABLE U.S.A KISWEL 308L-16 CAJA X 4 KG	PRECIO
IX20	ELECTRODO AWS F 308L-16 2,00 mm X KG	\$ 97.482,86
IX25	ELECTRODO AWS F 308L-16 2,50 mm X KG	\$ 90.859,76
IX32	ELECTRODO AWS F 308L-16 3,25 mm X KG	\$ 83.959,00
DC33	DECAPAX 33 – Decapante en GEL P/INOXIDABLE X 1,25 Lts	\$ -



DISCO CORTE - METAL Ø 4.5 " , 7" , 9" DE 1 mm a 3,2 mm Espesor , ACEROS/INOXIDABLES		
CÓDIGO	CORTE METAL DIAMANTADO	PRECIO
DMX4	DISCO DE CORTE METAL DIAMANTADO ALIAFOR DIAMOND X Ø 4.5 "	\$ 60.884,89
CÓDIGO	DISCOS "TYROLIT" RECTOS FINOS OX/AL METAL	PRECIO
TY41	DISCO. RF TYROLIT .115 x 1,0 x 22,23 -	\$ 2.151,34
TY46	DISCO. RF TYROLIT .115 x 1,6 x 22,23 -	\$ 1.964,67
TY76	DISCO. RF TYROLIT .178 x 1,6 x 22,23 -	\$ 3.673,93
TY93	DISCO. RF TYROLIT .230 x 3 x 22,23 -	\$ 5.310,51
CÓDIGO	DISCOS "TYROLIT XPRT TOOLS " RECTOS OX/AL METAL -	PRECIO
XT41	DISCO.cte.Rect. 114 x 1,0 x 22,2 XPRT TOOLS	\$ 3.182,77
XT46	DISCO.cte.Rect. 114 x 1,6 x 22,2 XPRT TOOLS	\$ 2.926,39
XT76	DISCO.cte.Rect. 178 x 1,6 x 22,2 XPRT TOOLS	\$ 4.517,77
XT99	DISCO.cte.Rect. 230 x 1,9 x 22,2 XPRT TOOLS	\$ 6.701,48



CÓDIGO	DISCOS REHIN / BLACK&DECKER / DEWALT ** CORTE METAL -	PRECIO
D410	Corte Metal REHIN 4 1/2 " x 1,0 mm	\$ 1.638,52
D416	Corte Metal REHIN 4 1/2 " x 1,6 mm	\$ 1.638,52
P410	Corte Metal PEGASO Linea ALIAFOR 4 1/2 " x 1,0 mm * 22,2 MM	\$ 1.908,38
P416	Corte Metal PEGASO Linea ALIAFOR 4 1/2 " x 1,6 mm * 22,2 MM	\$ 1.908,38
W716	Corte Metal DEWALT HP2 HIGH PERFORMANCE 7 " 180 MM x 1,6 mm	\$ 4.332,13
D712	Corte Metal BLACK & DECKER 7 " 180 MM x 1.2 mm / 1.60 mm	\$ 3.484,02
D919	Corte Metal BLACK & DECKER/REHIN 9 " 230 mm x 2.0 mm	\$ 6.622,24
CÓDIGO	DISCOS CARBORUNDUM PREMIER DE CORTE METAL -	PRECIO
P410	Corte Metal CARBORUNDUM 4 1/2 " x 1,0 mm	\$ 4.402,81
P416	Corte Metal CARBORUNDUM 4 1/2 " x 1,6 mm	\$ 4.111,09
P716	Corte Metal CARBORUNDUM 7 " x 1,6 mm	\$ 5.852,77
P920	Corte Metal CARBORUNDUM 9 " x 3,2 mm	\$ 9.840,08



CÓDIGO	DISCOS DESBASTE 4,5" , 7" Y DISCOS FLAPS #40 #60 #80 #120 ** TYROLIT/CARBO/REHIN -	PRECIO
D455	DISCO DESBASTE REHIN / STANLEY/ GRIDEST 4,5" X 5/6,4 mm	\$ 4.624,82
D765	DISCO DESBASTE REHIN/STANLEY 7" X 6,4 mm - 180 mm	\$ 6.251,33
CÓDIGO	DISCOS FLAP 4.5" OXIDO/ALUMINIO - ZIRCONIO -P Unitarios	PRECIO
DFLZ	DISCOS ENERGY ZIRCONIO FLAP 4,5" GRANOS · 40/60/80/120	\$ 4.599,82
DFLR	DISCOS REHIN OX/ALUM . FLAP 4,5" GRANOS · 40/60/80/120	\$ 4.599,82
CÓDIGO	DISCO PULIDO Y TERMINACION 4,5" ALIAFOR * MARMOLES-PIEDRAS-GRANITOS	PRECIO
CSF4	Discos FIBRA POLISH - Carburo de Silicio #400 GRANO FINO 115mm	\$ 27.782,99



CÓDIGO	DISCOS P/MAQUINAS SENSITIVAS DE Ø 12" , 14" , 16" (Fijas, Portátiles)	PRECIO
SR12	DISCO SENSITIVA SR 12" * CARBORUNDUM - 300 X 3,2 X 25,4	\$ 15.744,21
SR14	DISCO SENSITIVA SR 14" * CARBORUNDUM - 355 X 3,2 X 25,4	\$ 21.679,14
SR16	DISCO SENSITIVA SR 16" * CARBORUNDUM - 405 X 3,2 X 25,4	\$ 27.841,99
CÓDIGO	DISCOS P/MAQUINAS SENSITIVAS REHIN	PRECIO
S12R	DISCO SENSITIVA REHIN/STANLEY 12" - 300 X 2,5 X 25,4	\$ 12.287,04
S14R	DISCO SENSITIVA GRIDEST 14 " - 355 X 2,5 X 25,4	\$ 16.408,95
S16R	DISCO SENSITIVA REHIN/STANLEY 16" - 405 X 3,2 X 25,4	\$ 20.579,52



CÓDIGO	DISCOS DIAMANTADOS YARD Sinectic by REHIN	PRECIO
YRC4	YARD 4,5" CONTINUO F 115 X22	\$ 8.728,39
YRS4	YARD 4,5" SEGMENTADO 115 X22	\$ 10.038,17
YRT4	YARD 4,5" TURBO 115 x22	\$ 11.211,72
YRC7	YARD 7 " CONTINUO F 180 X 22	\$ 23.555,11
YRS7	DISCO DIAMANTADO YARD DE REHIN 7 " SEGMENTADO 180 X 22	\$ 27.547,29
YRT7	YARD 7 " TURBO 180 x 22	\$ 29.443,87



CÓDIGO	DISCO CORTE DIAMANTADO REHIN X UN / PATROLL LINEA AMARILLA X UN	PRECIO
RHC4	REHIN FUTURE DIAMANT 4,5" CONTINUO F 101 X22	\$ 12.091,87
RHS4	REHIN FUTURE DIAMANT. 4,5" SEGMENTADO 101 X22 -	\$ 14.418,09
RHT4	REHIN FUTURE DIAMANT. 4,5" TURBO 101 x 22	\$ 16.608,02
RHC7	REHIN FUTURE DIAMANT. 7 " CONTINUO F 178 X22	\$ 29.506,76
RHS7	REHIN FUTURE DIAMANT. 7 " SEGMENTADO 178 X22 -	\$ 35.290,74
RHT7	REHIN FUTURE DIAMANT. 7 " TURBO 178 x 22	\$ 40.215,52
DISCOS ALIAFOR /PATROLL - DIAMANTADOS - Ø 4.5" / 7 " * PORCELLANATO TURBO FINO/MARMOLES		
CÓDIGO	DISCO CORTE ALIAFOR PATROLL LINEA AZUL DIAMANTADO, 4,5" / 7"	PRECIO
PAC4	DISCO PATROLL AZUL DIAMANT. 4,5" CONTINUO F 101 X22	\$ 17.853,45
PAS4	DISCO PATROLL AZUL DIAMANT. 4,5" SEGMENTADO 101 X22 -	\$ 22.731,57
PAT4	DISCO PATROLL AZUL DIAMANT. 4,5" TURBO 101 x 22	\$ 24.737,27
PAC7	DISCO PATROLL AZUL DIAMANT. 7 " CONTINUO F 178 X22	\$ 44.571,67
PAS7	DISCO PATROLL AZUL DIAMANT. 7 " SEGMENTADO 178 X22 -	\$ 52.198,39
PAT7	DISCO PATROLL AZUL DIAMANT. 7 " TURBO 178 x 22	\$ 54.922,19
CÓDIGO	DISCO CORTE ALIAFOR ESPECIALES DIAMANTADOS 4,5" / 7"	PRECIO
SMY4	ALIAFOR CONTINUO GRIS SM-Y 4.5" CERAMICAS DURAS	\$ 67.773,68
SMY7	ALIAFOR CONTINUO GRIS SM-Y 7" CERAMICAS DURAS	\$ 117.372,05
SMG4	DISCO ALIAFOR CONTINUO PARA VIDRIO 4,5"	\$ 124.652,10
CÓDIGO	DISCO CORTE REHIN DIAMANTADO PORCELLANATO FINO 4,5"/7"	PRECIO
TBF1	REHIN 4,5" SUPER DELGADO TURBO PORCELLANATO 115 x 22	\$ 37.996,74
TBF2	REHIN 7 " SUPER DELGADO TURBO PORCELLANATO 180 x 22	\$ 79.434,95
CÓDIGO	DISCO ALIAFOR CORTE DIAMANTADO PORCELLANATO ULTRA FINO 4,5"/7"	PRECIO
ATRF	DISCO ALIAFOR TRF 4,5" TURBO FINO PREMIUM 115 MM X 22 PORCELLANATO	\$ 84.585,58
PTF4	DISCO PATROLL 4,5 " FINO TURBO PORCELLANATO 115 mm x 22 ALIAFOR	\$ 44.571,67
PTF7	DISCO PATROLL 7 " FINO TURBO PORCELLANATO 180 mm x 22 ALIAFOR	\$ 92.950,48
CÓDIGO	DISCO ALIAFOR CORTE MARMOLES/GRANITOS DIAMANTADOS 4,5"	PRECIO
ATR4	ALIAFOR DISCO DIAMANTADO TURBO TR 4,5" (MARMOLES/GRANITO)	\$ 70.225,14
STR4	ALIAFOR DISCO DIAMANT. SUPER TURBO STR ALMA ONDULADA 4,5" (MAR/GTO)	\$ 83.596,64
CÓDIGO	DISCO CORTE HORMIGON/CONCRETO TYROLIT 16"	PRECIO
DY14	DISCO DIAMANT. TYROLIT PREMIUM 14 " - 356 mm - x 50/32 HORMIGON	\$ 482.818,72
RP14	DISCO DIAMANT. REHIN PAVIMENTO 14 " - 355 mm x 25,4 mm	\$ 443.271,03



DISCOS DE CORTE PARA MADERAS / CARBURO DE TUNGSTENO , SIERRA CIRCULAR DE WIDIA		PRECIO
CÓDIGO	DISCO MADERA CARBURO DE TUNGSTENO ALIAFOR/NORTON	PRECIO
CTG4	DISCO ALIAFOR MADERA CARBURO DE TUNGSTENO 4,5" X 22 MM	\$ 31.645,87
CTG7	DISCO ALIAFOR MADERA CARBURO DE TUNGSTENO 7" X 22 MM	\$ 103.373,79
	* Apto Madera/Fibra de Vidrio/Plasticos/Yesos	\$ -
CÓDIGO	DISCO SIERRA WIDIA CIRCULAR REHIN/ IMP. 4,5" / 7"	PRECIO
SW24	DISCO SIERRA WIDIA 4 1/2" x 24 DIENTES RHEIN	\$ 11.680,97
SW40	DISCO SIERRA WIDIA 4 1/2" x 36/40 DIENTES RHEIN	\$ 15.927,58
SI24	DISCO SIERRA 7 "x 2 x 22 mm. 24 dientes WIDIA REHIN	\$ 17.708,24
SI40	DISCO SIERRA 7 "x 2 x 22 mm. 40 dientes WIDIA REHIN	\$ 23.565,55
SI60	DISCO SIERRA 7 "x 2 x 22 mm. 60 dientes WIDIA REHIN	\$ 18.735,11
SC48	DISCO SIERRA 9 "x 3 x 22 mm. Z 40 dientes WIDIA REHIN 230 MM	\$ 43.279,75





PEGAMENTO y ADHESIVOS , REVOQUES FINOS, PASTINA, HIDROFUGOS, ADITIVOS		
CÓDIGO	PEGAMENTOS Y ADHESIVOS P/CERAMICOS Y PORCELANATOS	PRECIO
ADKP	KLAUKOL IMPERMEABLE POTENCIADO BL X 30 KG (PALLET/64 BLS) PL	\$ 28.529,95
ADPF	KLAUKOL PORCELANATO FLUIDO IMP. BL X 30 KG (PACK /8 BLS)	\$ 48.103,97
ADRX	CONSTRUKOR, ADHESIVO IMP. P/CERAMICOS X 30 KG (PALLETS/64 BLS)	\$ 14.331,27
PAKL	PASTINA KLAUKOL BLANCA IMPERMEABLE CJ X 10 UN / BLS DE 1 KG PLXA	\$ 2.307,49
CÓDIGO	REVOQUES FINOS A LA CAL, INTERIOR Y EXTERIOR	PRECIO
STEX	STUKO EXTERIOR REVOQUE FINO A LA CAL BL X 25 KG (PALLET/64 BLS)	\$ 19.848,10
STIN	STUKO INTERIOR REVOQUE FINO A LA CAL BL X 25 KG (PALLET/64 BLS)	\$ 15.710,49
STNT	STUKO NORTEÑO REVOQUE FINO A LA CAL BL X 25 KG (PALLET/64 BLS)	\$ 12.987,45



HIDROFUGO EN PASTA PARA REVOQUES Y CAPAS AISLADORAS IMPERMEABLES		
CÓDIGO	HIDROFUGO P/CAPAS AISLADORES Y REVOQUES IMPERMEABLES	PRECIO
HD16	HIDROFUGO KLAUKOL ENV. 1 X KG. (Pack x 6)	\$ 2.906,41
HD4B	HIDROFUGO KLAUKOL BALDE X 4 KGS	\$ 7.884,88
CÓDIGO	BALDES PLASTICO ALBAÑILERIA PVC INYEC. PACK X 12 unidades	PRECIO
BAM	BALDE ALBAÑIL Reforzado PVC INYEC C/MANIJA	\$ 4.704,44



CADENAS DE ACERO ZINCADAS - ESLABON CORTO DERECHO CJ/ BLS 5 KG A 15 KG		
CÓDIGO	CADENAS ACERO ZINCADAS ESLABON CORTO DERECHO	PRECIO
CZ25	Cadena ZINCADA Pat. ECD No. 25 - 9,40 Mts/Kgr	\$ 33.218,64
CZ30	Cadena ZINCADA Pat. ECD No. 30 - 5,80 Mts/Kgr	\$ 21.794,75
CZ40	Cadena ZINCADA Pat. ECD No. 40 - 2,95 Mts/Kgr	\$ 21.218,45
CZ50	Cadena ZINCADA Pat. ECD No. 50 - 2,10 Mts/Kgr	\$ 21.218,45
CZ60	Cadena ZINCADA Pat. ECD No. 60 - 1,45 Mts/Kgr	\$ 21.218,45
CZ80	Cadena ZINCADA Pat. ECD No. 80 - 0,81 Mt/Kgr	\$ 21.218,45
Presentaciones : (Cj x 15 KGS / Bls x 10 KGS / Bls. x 5 KGS / Bls. x 2,5 KGS)		\$ -

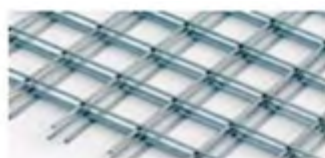

MALLAS ESPECIALES JOB SHOP/CIERRES/CERCOS/EXPOSITORES , GALVANIZADAS Y NEGRAS		
CÓDIGO	MALLAS JOB SHOP 2,6 mm ACINDAR (NEGRA O GALVA)- CUADRICULA	PRECIO
J25N	MALLA JOB SHOP Q216 Negra - 2,6 mm 25X25 1,20*3 MTS	\$ 88.389,52
J50N	MALLA JOB SHOP Q109 Negra - 2,6 mm 50X50 1,20*3 MTS	\$ 47.504,56
J25G	MALLA JOB SHOP Q216 Galva - 2,6 mm 25X25 1,20*3 MTS	\$ 140.536,55
J50G	MALLA JOB SHOP Q109 Galva - 2,6 mm 50X50 1,20*3 MTS	\$ 75.611,85

Usos que puedes darle: Cercos con o sin revestimiento / Cercos para piletas / Malla artística / Jaulas para animales / Muebles y artículos para el hogar / Parrillas de hornos y heladeras / Agromallas / Protección de balcones y vidrieras / Contenedores y racks / Cercos provisorios y desmontables

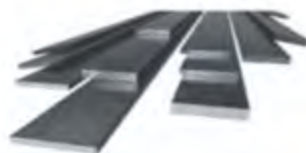

PERFILES DE ACERO, ANGULOS, PLANCHUELAS PERFORADAS*PERFILERIA		
CÓDIGO	PERFILERIA , PLANCHUELAS / X 6 MTS	PRECIO
P123	PLANCHUELA 1/2" X 1/8" - 12,7 mm x 3,2 mm	\$ 13.070,58
P153	PLANCHUELA 5/8" X 1/8" - 15,9 mm x 3,2 mm	\$ 16.096,18
P193	PLANCHUELA 3/4" X 1/8" - 19 mm x 3,2 mm	\$ 15.871,40
P223	PLANCHUELA 7/8" X 1/8" - 22,2 mm x 3,2 mm	\$ 18.361,01
P224	PLANCHUELA 7/8" X 3/16" - 22,2 mm x 4,8 mm	\$ 26.383,15
P253	PLANCHUELA 1" X 1/8" - 25,4 mm x 3,2 mm	\$ 18.758,66
P254	PLANCHUELA 1" X 3/16" - 25,4 mm x 4,8 mm	\$ 25.976,90
P314	PLANCHUELA 1 1/4" X 3/16" - 31,8 mm x 4,8 mm	\$ 30.549,82
P384	PLANCHUELA 1 1/2" X 3/16" - 38,1 mm x 4,8 mm	\$ 39.790,87
CÓDIGO	PERFILES DE ACERO , ANGULOS, / X 6 MTS	PRECIO
A153	ANGULO 5/8" X 1/8" - 15,9 mm x 3,2 mm <<	\$ 27.965,12
A193	ANGULO 3/4" X 1/8" - 19 mm x 3,2 mm <<	\$ 27.766,32
A223	ANGULO 7/8" X 1/8" - 22,2 mm x 3,2 mm	\$ 32.771,52
A253	ANGULO 1" X 1/8" - 25,4 mm x 3,2 mm	\$ 32.460,32
A254	ANGULO 1" X 3/16" - 25,4 mm x 4,8 mm	\$ 46.991,79
A313	ANGULO 1 1/4" X 1/8" - 31,8 mm x 3,2 mm	\$ 43.248,69
A314	ANGULO 1 1/4" X 3/16" - 31,8 mm x 4,8 mm	\$ 61.488,68
A384	ANGULO 1 1/2" X 3/16" - 38,1 mm x 4,8 mm	\$ 66.390,19
CÓDIGO	PERFILES DE ACERO , PLANCHUELAS PERFORADAS Ø red * PERFILERIA	PRECIO
F102	PLANCHUELA PERFORADA 1" X 3/16" - Ø 10 mm (25,4 mm x 4,8 mm)	\$ 31.967,58
F122	PLANCHUELA PERFORADA 1" X 3/16" - Ø 12 mm (25,4 mm x 4,8 mm)	\$ 31.967,58



TEJIDOS ROMBOIDALES GALVANIZADOS Alambre Calidad. "ACINDAR" ROMBOS 2" A 3" - Calibres 16 al 12		
CÓDIGO	TEJIDOS "LIVIANO" GALVA CAL. 16 (1,64 mm). "ACINDAR" -	ROLLO
2106	2" (52 mm) X 1.00 x 10 MT AL. GALV 16	\$ 94.986,92
2156	2" (52 mm) X 1.50 x 10 MT AL. GALV 16	\$ 142.447,36
2186	2" (52 mm) x 1.80 x 10 MT AL. GALV 16	\$ 170.973,20
2206	2" (52 mm) x 2.00 x 10 MT AL. GALV 16	\$ 189.907,86
5106	2 1/2" (63 mm) X 1.00 x 10 MT AL. GALV 16	\$ 67.649,74
5156	2 1/2" (63 mm) X 1.50 x 10 MT AL. GALV 16	\$ 101.375,51
5186	2 1/2" (63 mm) x 1.80 x 10 MT AL. GALV 16	\$ 121.614,33
5206	2 1/2" (63 mm) x 2.00 x 10 MT AL. GALV 16	\$ 135.167,37
CÓDIGO	TEJIDOS "LIVIANO" GALVA CAL. 16 (1,64 mm). "ACINDAR" -	ROLLO
3106	3" (76 mm) X 1.00 x 10 MT AL. GALV 16	\$ 58.966,49
3156	3" (76 mm) X 1.50 x 10 MT AL. GALV 16	\$ 88.367,22
3186	3" (76 mm) x 1.80 x 10 MT AL. GALV 16	\$ 106.905,71
3206	3" (76 mm) x 2.00 x 10 MT AL. GALV 16	\$ 117.767,96
CÓDIGO	TEJIDOS "ESTANDAR" GALVA CAL. 14.5 (1,94 mm). "ACINDAR" -	ROLLO
2104	2" (52 mm) X 1.00 x 10 MT AL. GALV 14,5	\$ 121.614,33
2154	2" (52 mm) X 1.50 x 10 MT AL. GALV 14,5	\$ 180.646,85
2184	2" (52 mm) x 1.80 x 10 MT AL. GALV 14,5	\$ 220.332,07



CÓDIGO	TEJIDOS "ESTANDAR" GALVA CAL. 14.5 (1,94 mm). "ACINDAR" -	ROLLO
5104	2 1/2" (63 mm) X 1.00 x 10 MT AL. GALV 14,5	\$ 90.711,35
5154	2 1/2" (63 mm) X 1.50 x 10 MT AL. GALV 14,5	\$ 135.646,08
5184	2 1/2" (63 mm) x 1.80 x 10 MT AL. GALV 14,5	\$ 162.025,88
5204	2 1/2" (63 mm) x 2.00 x 10 MT AL. GALV 14,5	\$ 179.904,01
CÓDIGO	TEJIDOS "ESTANDAR" GALVA CAL. 14.5 (1,94 mm). "ACINDAR" -	ROLLO
3104	3" (76 mm) X 1.00 x 10 MT AL. GALV 14,5	\$ 80.014,18
3154	3" (76 mm) X 1.50 x 10 MT AL. GALV 14,5	\$ 113.508,90
3184	3" (76 mm) x 1.80 x 10 MT AL. GALV 14,5	\$ 136.157,82
3204	3" (76 mm) x 2.00 x 10 MT AL. GALV 14,5	\$ 152.830,89
CÓDIGO	TEJIDOS "REFORZADO" GALVA CAL. 13 (2,34 mm). "ACINDAR" -	ROLLO
2113	2 " (52 mm) x 1.00 x 10 MT AL. GALV 13	\$ 181.719,89
2513	2 " (52 mm) x 1.50 x 10 MT AL. GALV 13	\$ 262.575,96
2813	2 " (52 mm) x 1.80 x 10 MT AL. GALV 13	\$ 309.640,22
2213	2 " (52 mm) x 2.00 x 10 MT AL. GALV 13	\$ 353.799,10
CÓDIGO	TEJIDOS "REFORZADO" GALVA CAL. 13 (2,34 mm). "ACINDAR" -	ROLLO
5113	2 1/2" (63 mm) x 1.00 x 10 MT AL. GALV 13	\$ 131.387,02
5513	2 1/2" (63 mm) x 1.50 x 10 MT AL. GALV 13	\$ 194.695,17
5813	2 1/2" (63 mm) x 1.80 x 10 MT AL. GALV 13	\$ 231.937,16
5213	2 1/2" (63 mm) x 2.00 x 10 MT AL. GALV 13	\$ 260.231,83
CÓDIGO	TEJIDOS "REFORZADO" GALVA CAL. 13 (2,34 mm). "ACINDAR" -	ROLLO
3113	3 " (76 mm) x 1.00 x 10 MT AL. GALV 13	\$ 107.929,18
3513	3 " (76 mm) x 1.50 x 10 MT AL. GALV 13	\$ 161.877,26
3813	3 " (76 mm) x 1.80 x 10 MT AL. GALV 13	\$ 208.512,32
3213	3 " (76 mm) x 2.00 x 10 MT AL. GALV 13	\$ 229.378,43
CÓDIGO	TEJIDOS "SQR SEGURIDAD" GALVA CAL. 12 (2,64 mm). "ACINDAR" -	ROLLO
2102	2 " (52 mm) x 1.00 x 10 MT AL. GALV 12	\$ 231.408,91
2152	2 " (52 mm) x 1.50 x 10 MT AL. GALV 12	\$ 345.611,13
2182	2 " (52 mm) x 1.80 x 10 MT AL. GALV 12	\$ 410.718,60
2202	2 " (52 mm) x 2.00 x 10 MT AL. GALV 12	\$ 434.424,11
5102	2 1/2" (63 mm) x 1.00 x 10 MT AL. GALV 12	\$ 165.310,94
5152	2 1/2" (63 mm) x 1.50 x 10 MT AL. GALV 12	\$ 244.994,97
5182	2 1/2" (63 mm) x 1.80 x 10 MT AL. GALV 12	\$ 298.233,22
5202	2 1/2" (63 mm) x 2.00 x 10 MT AL. GALV 12	\$ 328.261,24
** LARGOS ESPECIALES CONSULTAR .- ENTREGAS PEDIDOS CONFIRMADOS : 72 HS		
ACCESORIOS TEJIDOS (VARILLAS , GANCHOS J , PLANCHUELAS, TORNIQUETAS, TENSADO)		
CÓDIGO	VARILLA ZINCADA X 1 MTS (UNIONES POSTE/PUNTA)	PRECIO
VZ1T	PACK VARILLA 3/8 " (Ø 9,52 mm) - 1 MT + TUERCAS + ARANDELAS (10 UN)	\$ 16.403,05
CÓDIGO	ALAMBRE GALVANIZADO DE TENSADO X M.L. ACINDAR	PRECIO
ALTS	ALAMBRE TENSADO CAL 12,5/12 PARA TEJIDOS X Metro Lineal	\$ 1.339,93
CÓDIGO	PLANCHUELAS P/TEJIDOS	PRECIO
PL10	PLANCHUELA 1 " X 3/16 " 25,4 mm x 4,8 mm - 1,00 Metro	\$ 6.580,67
PL15	PLANCHUELA 1 " X 3/16" - 25,4 mm x 4,8 mm - 1,50 Metros	\$ 9.870,98
PL18	PLANCHUELA 1 1/4 " X 1/4" - 31,8 mm x 6,4 mm - 1,80 Metros	\$ 22.529,85
PL20	PLANCHUELA 1 1/4 " X 1/4" - 31,8 mm x 6,4 mm - 2,00 Metros	\$ 25.083,27
CÓDIGO	GANCHO " J" JOTA - PASANTE C/TUERCA Y ARANDELA ZINCADA	PRECIO
JTC8	GANCHO JOTA 8" (20,3 cm) X 3/8" (9,52 mm) x 5/16" (7,95 MM)	\$ 3.198,46
CÓDIGO	GUANTES CELER MOTEADOS ALGODÓN LINEA ECONOMICA HOGAR	PRECIO
GUM	GUANTE MOTEADO ALGODÓN ECONO AZUL CELER el PAR	\$ 1.671,27
CÓDIGO	VIRUTA DE ACERO * CELER Paquete x 250 Grs.	PRECIO
VIRF	Viruta de Acero Celer x 250 grs FINA	\$ 3.268,71
VIRM	Viruta de Acero Celer x 250 grs MEDIANA	\$ 3.268,71
VIRG	Viruta de Acero Celer x 250 grs GRUESA	\$ 3.268,71

Los precios corresponden a un promedio de sondeos realizados hasta la fecha, de acuerdo a compras al contado.

Adicem

Desde 1974... más que productos...¡Soluciones!



Distribuidor Técnico

LA SOLUCIÓN PARA LOS TECHOS DE TU CASA

IMPERMEABILIZACIÓN DE TECHOS Y TERRAZAS
SikaFill Techos | Sikalastic - 560
Sika Tex 75



Visitá nuestras sucursales



Av. Belgrano 1858 S.M. de Tuc. | Av. Pte. Perón 188 YB

Sucursales en Salta - Jujuy - Catamarca | Seguinos en  [adicemtucuman](#)

WORKSHOP

HÄFELE ARGENTINA

El pasado miércoles 29 de abril se realizó el **Workshop** de la empresa **Häfele Argentina**: Tendencias en Cocina, una capacitación para profesionales sobre las últimas tendencias, se presentaron las novedades de los productos, como integrar accesorios inteligentes a los proyectos y los nuevos formatos para cocinas funcionales, modernas y con estilo.

El Workshop estuvo a cargo de la *Arqta. María Laura Espina Valdivieso* y *Arqto. Patricio Bollini*, representante comercial del NOA de Häfele Argentina.

La actividad estuvo enmarcada dentro del convenio que firmó la empresa con la Institución: Más información: <https://www.catonline.org.ar/servicios/convenios/detalle/2457>. Agradecemos a todos los presentes.



FORO DE DEBATE: PRIMER ENCUENTRO

HACIA LA REFORMA DEL CODIGO DE PLANEAMIENTO URBANO DE SMT

TEMA: MOVILIDAD, TRANSPORTE y FERROCARRIL: ESTRUCTURA y TRANSFORMACIÓN URBANA

El pasado 6 de mayo se realizó el **Primer Encuentro del Foro de Debate** organizado por el Instituto de Gestión Territorial, Urbana y Ambiental del Colegio de Arquitectos, a partir de la iniciativa e invitación de la Comisión Especial de reforma del Código de Ordenamiento de Planeamiento Urbano (CERCPU) del Honorable Concejo Deliberante, abocada a la propuesta de reforma y creación de un nuevo código, centrada en 7 ejes temáticos: Urbanismo y Planificación, Infraestructura y Servicios, Tránsito y

Transporte Público, Medio Ambiente y Espacio Público, Patrimonio y Cultura, Actividades Económicas y Smart City. La apertura del mismo estuvo a cargo de la Arqta. Marta Casares y como Moderador estuvo el Arqto. Raúl Guillermo Soler Nixdorff.

El Foro se organizó bajo la modalidad de **4 encuentros**, en los que podrán participar los matriculados y los interesados en la temática, cuyo objetivo es la generación de un ámbito de debate y producción técnica que permita formular aportes concretos para la confección de documentos útiles, devenidos de la articulación e interacción entre la práctica profesional, la producción académica y las necesidades y demandas de la sociedad en general, teniendo principalmente la finalidad de aportar material útil y de valioso contenido para su tratamiento en las audiencias públicas.

Agradecemos a los expositores y participantes.

Balance del Primer Foro de Debate para el nuevo CPU | SMT: <https://www.catonline.org.ar/novedades/detalle/2465/balance-del-primer-foro-de-debate-para-el-nuevo-cpu-smt>



ANÁLISIS DE COSTOS

DESCARGAR **GRATIS:**

PLANILLA INTERACTIVA



Internet FIBRA

PUNTOS DE COBRO

- Av San Martín 240, San Pablo
- Paseo el Palmar, Lules
- Sarmiento 162, Famallá
- Alberdi 526, Bella Vista
- Manantial Sur, Tucumán



3812106223

www.dovanet.com.ar



LINEAMIENTOS PARA PLAN DE ACCESIBILIDAD ESTADIO EDLP

ASESORAMIENTO TÉCNICO A PROFESIONALES

En el marco del acuerdo de cooperación mutua suscripto en 2019 entre el club Estudiantes de La Plata y el CAUBAUNO, la Comisión de Accesibilidad y Movilidad Urbana brindó asesoramiento técnico a los profesionales que implementaron el desarrollo y gestión del plan de accesibilidad del estadio.

El mismo se enfocó en la diversidad de usuarios que utilizan las instalaciones -de la infancia a la adultez- y como abordar los distintos requerimientos para garantizar que puedan hacer uso de las mismas con el mayor grado de autonomía posible.

Dicho trabajo se concretó en un **PLAN DE ACCESIBILIDAD**, para dotar a todas las áreas del estadio de recorridos que garanticen la accesibilidad, con anchos de paso y de giro libre de obstáculos, pendientes reguladas, solados continuos, lugares de permanencia, sanitarios y servicios.

ACCIONES PRELIMINARES

Se formalizaron visitas al estadio en su etapa de obra, con el fin de relevar las instalaciones y su entorno inmediato, para dar lugar a un informe preliminar con lineamientos básicos y sugerencias particulares, considerando lo establecido en la Ley Nacional 24.314 y su Decreto Reglamentario N°914/97, que dieron lugar a correcciones y nuevas intervenciones materializadas a medida que avanzaban los trabajos.

CADENA DE ACCESIBILIDAD

Para la autonomía de las personas, es imprescindible la continuidad del desplazamiento desde el punto de origen hasta el destino, considerando como aproximarse, ingresar, usar y salir de todo espacio con independencia, facilidad y sin interrupciones.

Al tratarse de un Estadio, donde la concurrencia de público es masiva, resultaba indispensable contar con buena accesibilidad, ya sea para el ingreso como para el egreso del público en general, y la misma está completa si se contemplan las condiciones del entorno inmediato.

Por ello el plan debía contemplar ¿Cómo llego al estadio?, ¿Dónde estaciono?, ¿Cómo ingreso?, ¿Cómo son los pisos?, ¿Cómo son los pasillos?, ¿Hay ascensores o rampas que me conduzcan a otros niveles?, ¿Hay señalización que me indique cómo llegar a donde quiero llegar?, ¿Hay sectores?, ¿Dónde se ubican los sanitarios?, ¿Puedo hacer uso de los servicios, comprar un refresco, merchandising?, ¿Al salir del estadio, lo hago de una forma fluida y segura?

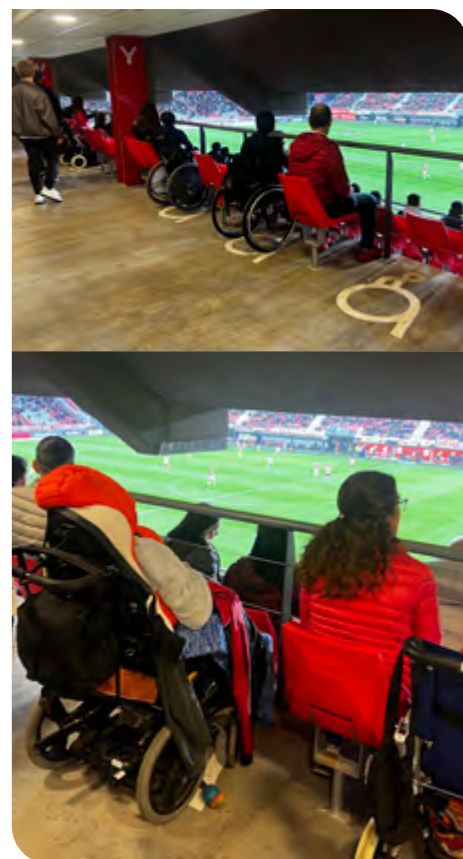

EL PLAN DE ACCESIBILIDAD

Atendiendo a los diagnósticos realizados, se planteó que los diferentes sectores del Estadio cuenten con accesos correctamente señalizados; circulaciones con solados continuos, anti-deslizantes y con anchos adecuados; desniveles salvados con pendientes reglamentarias, con barrales de apoyo; sanitarios accesibles y otros.

Para garantizar el disfrute del espectáculo -en distintos puntos del escenario y mezclados con el público general-, hay sectores de permanencia para personas con limitaciones motoras y sillas de ruedas, con ubicaciones para acompañantes, de modo que la experiencia sea compartida con familia o amigos.

Existen a su vez dos núcleos de ascensores en el edificio avenida 1, situados en los accesos de 55 y 57, que comunican las plantas 1 a 5 y permiten el acceso de personas que se desplacen en silla de ruedas.



Localizados en cercanía de las circulaciones y accesos principales, se dispone de módulos de estacionamiento accesible (1 cada 50 módulos convencionales), exclusivos para automóviles que transportan personas con movilidad reducida o que son conducidos por ellas.

Las puertas que dan acceso a las diferentes áreas, ofrecen anchos de paso adecuados y en su mayoría son abatibles, evitando que invadan puntualmente los espacios de circulación.

Los solados son duros, firmes, antideslizantes, continuos y sin resaltos (propios y/o entre piezas), de modo que no dificultan la circulación en cualquier circunstancia.



Los cambios de nivel son salvados con planos inclinados, con superficie de rodamiento plana y sin presenta en su trayectoria cambios de dirección en pendiente, con la incorporación de pasamanos dobles. Al comenzar y finalizar cada tramo se colocaron solados de prevención, de textura en relieve y color contrastante respecto al solado principal.

Los sanitarios accesibles públicos permiten el acceso desde las áreas comunes, agrupados con la batería de sanitarios generales, admitiendo el uso mixto o familiar, permitiendo el uso a personas que requieren asistencia y que no sean del mismo sexo.



La señalética desempeña a su vez un rol trascendente, permitiendo identificar donde se está y hacia donde se va, por lo que se señalaron los servicios que se ofrecen, el ingreso, la salida, el itinerario accesible, el ascensor, los sanitarios, el bar temático, el punto de informes, la ubicación de plateas y palcos, los sectores de uso público y privado, con información legible y mensajes claros, sencillos e inclusivos en español e inglés. El plan prevé a su vez la incorporación futura de más elementos complementarios, como audio guías para visitas, completamiento de señalización podotáctil, mapa háptico, información sonora mediante aplicaciones y ubicación GPS.

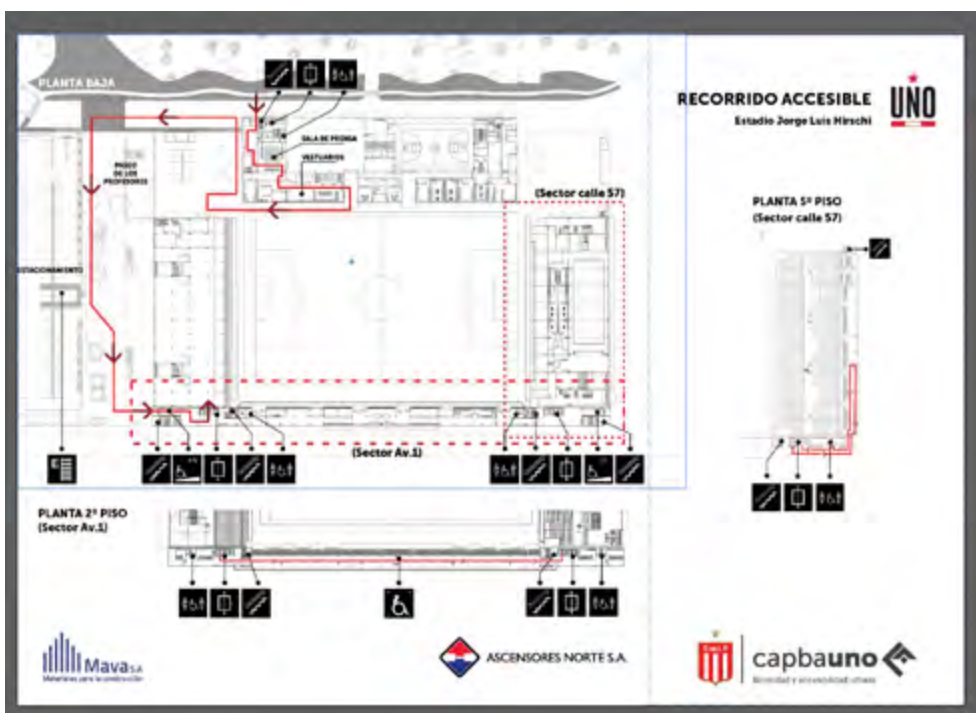

FALLO DE JURADO

CONCURSO REGIONAL "PUENTE LAVALLE: 100 AÑOS COMO VINCULO URBANO"

El Colegio Profesional de Arquitectura y Urbanismo de Jujuy dio a conocer el **fallo del Jurado del Concurso**, promovido por la Municipalidad de San Salvador de Jujuy y avalado por la FADEA.

La convocatoria reunió a profesionales del NOA en torno a un desafío central: repensar el rol de esta infraestructura como pieza estratégica dentro de la estructura urbana.

Presentaron 20 propuestas que exploraron diversas estrategias proyectuales, en las que se valoraron criterios de sustentabilidad, relación con el entorno, apropiación social, innovación e identidad urbana.

El jurado estuvo integrado por los arquitectos Marcos Santos y Silvia Zamar (Municipalidad de San Salvador de Jujuy), la arquitecta Inés Pemberton (COPAUI), el arquitecto Mario Latrónico (FADEA) y el arquitecto Rodrigo Vidal, elegido por los participantes. Tras la evaluación, los proyectos premiados fueron definidos por unanimidad.

El primer premio fue otorgado a la arquitecta Paula Melina Gonzalez Borotti. Se destacó la claridad de una propuesta que articula distintos niveles de movilidad y uso, vinculando hitos urbanos a través de una intervención mínima y respetuosa que potencia la experiencia del paisaje.



El segundo premio, para el arquitecto Martín Germán Bormann y su equipo, fue valorado por concebir el espacio como un sistema público integral, activo y versátil que entiende el puente como un punto de convergencia urbana más que como un objeto aislado.



El tercer premio —del arquitecto Jorge Eduardo Luis— se distinguió por establecer una relación original entre topografía, hidrografía y evolución histórica, ampliando las posibilidades del puente como una pieza urbana resignificada.



Asimismo, se otorgaron menciones sin orden de mérito a los arquitectos Rafael Zago y Tulio W. Laureano, y al arquitecto Abraham Cejas.



Más allá de los resultados, el concurso deja abierta una conversación necesaria: cómo intervenir en lo existente sin perder su esencia, cómo proyectar ciudad desde lo colectivo y cómo ampliar las formas de habitar lo público. En ese camino, el Colegio reconoce y agradece especialmente a todos los equipos participantes, cuya dedicación y mirada crítica enriquecieron el proceso. Son esas ideas, diversas y complementarias, las que sostienen y proyectan una cultura disciplinar activa, capaz de imaginar nuevos futuros para nuestras ciudades.

SÉ PARTE DE NUESTRA GUÍA DE PROVEEDORES INTERACTIVA



COMUNICATE CON NOSOTROS





FESTEJOS

POR EL DÍA DEL TRABAJADOR

En el marco del Día del Trabajador, compartimos una jornada especial junto a nuestros matriculados, en un espacio de encuentro, integración y reconocimiento al compromiso que diariamente demuestran los profesionales técnicos.

El Complejo del Colegio de Técnicos de Jujuy fue el escenario de una celebración marcada por la camaradería, el compañerismo y el fortalecimiento de los vínculos que consolidan nuestra comunidad institucional.

A través de este tipo de encuentros, reafirmamos el valor del trabajo, la participación y el esfuerzo colectivo, reconociendo la dedicación de quienes contribuyen al crecimiento y desarrollo de nuestra profesión



JORNADA

12º JORNADA DE HIGIENE Y SEGURIDAD 2026

La Jornada de Higiene y Seguridad se consolidó como un espacio de capacitación, actualización e intercambio de experiencias entre profesionales y estudiantes vinculados al ámbito de la prevención laboral y la seguridad ocupacional.

Organizada por el Instituto Técnico Superior junto al Colegio de Técnicos de Jujuy, la jornada reunió a especialistas del sector que compartieron conocimientos y herramientas orientadas a fortalecer la prevención de riesgos y promover ambientes laborales más seguros.

Durante el encuentro se abordaron temáticas vinculadas a accidentes laborales, procesos de investigación, recertificación profesional y condiciones seguras en distintos ámbitos de trabajo, generando un espacio de formación y reflexión para todos los participantes.

Estas iniciativas reafirman el compromiso institucional con la capacitación continua, la actualización profesional y la construcción de una cultura preventiva basada en la responsabilidad, la seguridad y el cuidado de las personas.



VISITÁ NUESTRA PÁGINA WEB



WWW.ARQUITECTURAYCONSTRUCCION.COM.AR



+ INFO: <http://facebook.com/tecnicosdejujuy>

ASAMBLEA EN EL CENTIJ

AVANCES EN LA ACTUALIZACIÓN DEL ESTATUTO

Este 28 de abril se llevó a cabo una Asamblea Extraordinaria del Centro de Ingenieros de Jujuy donde se trató la modificación de su estatuto institucional.

La presidenta del CENTIJ, Ing. Luciana Garzón, explicó que uno de los ejes centrales de la actualización es la incorporación formal de aspectos deportivos, culturales y sociales dentro del objeto social de la institución, reconociendo así actividades que ya forman parte de la vida cotidiana de sus matriculados y matriculadas.

Asimismo, la actualización del Estatuto contempla la inclusión de nuevas perspectivas vinculadas al Ambiente, el Género y los Derechos Humanos. Estas incorporaciones buscan enmarcar el desarrollo de las actividades del CENTIJ dentro de una visión más integral, acorde a las demandas actuales y al rol social de la institución. La iniciativa representa un paso hacia la modernización del marco normativo del Centro de Ingenieros, ampliando su alcance y fortaleciendo su compromiso con la comunidad profesional y la sociedad en general.



CONVOCATORIA

A JÓVENES INGENIEROS A INTEGRARSE A UN ESPACIO DE FORMACIÓN Y NETWORKING

La Comisión de Jóvenes del Colegio de Ingenieros de Jujuy abrió una convocatoria dirigida a profesionales recientemente matriculados, con el objetivo de promover su participación activa dentro de la institución.

La presidenta de la comisión, Ing. Diana Sandoval, señaló que el espacio funciona como una comunidad pensada especialmente para acompañar a quienes inician su camino profesional, generando instancias de intercambio y desarrollo. Según adelantó, se encuentran en agenda



diversas actividades que incluyen charlas, capacitaciones y encuentros de networking vinculados al sector productivo, orientados a fortalecer habilidades y ampliar oportunidades laborales.

Desde la Comisión invitan a jóvenes ingenieros e ingenieras a sumarse y ser parte de esta propuesta, que busca consolidar una red profesional activa y comprometida con el crecimiento de la disciplina.

CAPACITACIÓN INTENSIVA

EN MEDIA TENSIÓN REUNIÓ A PROFESIONALES DEL SECTOR ELÉCTRICO EN JUJUY

En el Salón del Colegio de Ingenieros de Jujuy se desarrolló la última jornada de una capacitación profesional orientada al diseño de líneas de media tensión, destinada a ingenieros e ingenieras del sector eléctrico.

El Ing Néstor Aguirre, vicepresidente del Colegio, destacó que se trató de un taller intensivo de tres jornadas, con una carga total de 18 horas, en el que se abordaron contenidos vinculados a líneas aéreas desnudas, protegidas y compactas. "Es una instancia de actualización profesional clave para el sector", señaló.



La formación estuvo a cargo del Ing. Raúl Alberto González, referente nacional y presidente del Comité de Estudios de Líneas de Media Tensión de la Asociación Electrotécnica Argentina, quien valoró la participación y el interés de los asistentes. Durante la última jornada, el especialista profundizó en el análisis de líneas compactas, destacando la importancia de optimizar los diseños para mejorar la calidad del servicio eléctrico.

En este sentido, González subrayó que estos espacios de formación contribuyen a enfrentar los desafíos actuales de la provincia, especialmente en relación con el crecimiento de la actividad minera y el desarrollo de la región de la Puna. La capacitación fue organizada de manera conjunta por APUAYE, EJESA y el Colegio de Ingenieros de Jujuy, instituciones que reafirmaron su compromiso con la formación continua de los profesionales. Asimismo, en el marco del encuentro, se inauguró el uso de una pantalla LED recientemente adquirida por el Colegio para fortalecer este tipo de actividades.

CENA ANUAL DE LA INGENIERÍA

AVANZAN LOS PREPARATIVOS CON UNA RECORRIDA ORGANIZATIVA

Las autoridades del Colegio de Ingenieros de Jujuy avanzan en la organización de la Cena Anual de la Ingeniería, que se realizará el próximo sábado 13 de junio, a las 21:00 hs., en el predio del Centro de Ingenieros, en San Pablo de Reyes. En este marco, en representación de la Junta Directiva, el Ing. Daniel Díaz, la Ing. Carolina Vera y la presidenta del Centro de Ingenieros de Jujuy, Ing. Luciana Garzón, realizaron una recorrida por el predio junto a organizadores de eventos, con el objetivo de definir aspectos logísticos y ultimar detalles de la planificación.

La Cena Anual de la Ingeniería se presenta como un espacio de encuentro para profesionales del sector, orientado a fortalecer vínculos, compartir experiencias y reconocer a los colegas que cumplen 25 y 50 años de ejercicio profesional. En cuanto a los detalles de la Cena, se estableció que se instalará una carpa cristal de 400 m2, habrá banda de música, sorteos y premios.

El evento invita a toda la comunidad de ingenieros e ingenieras a ser parte de una noche de integración y reconocimiento, por reservas y consultas puede comunicarse 3885146446 o acercarse a nuestra institución ubicada en Belgrano 969.



AVANCE PROYECTO

PROYECTO HABITACIONAL DEL COLEGIO DE INGENIEROS EN JUJUY

El Colegio de Ingenieros de Jujuy registra avances en la primera etapa del proyecto habitacional destinado a sus matriculados, con la construcción de departamentos en Barrio Norte.

La iniciativa contempla el desarrollo de un total de 80 unidades habitacionales, de las cuales 24 corresponden a la primera etapa actualmente en ejecución. El proyecto se lleva adelante mediante un esquema de articulación entre el Colegio de Ingenieros y el Instituto de Vivienda y Urbanismo de Jujuy (IVUJ), organismo que interviene en los procesos de licitación y ejecución de la obra, mientras que el CIJ aporta el terreno para su desarrollo.

Los trabajos avanzan en el predio con tareas correspondientes a esta fase inicial, evidenciando el progreso en la construcción de las primeras unidades. Además de las unidades de viviendas, el proyecto contempla la incorporación de infraestructura y espacios complementarios, en función de las características del desarrollo urbanístico previsto.

Según lo establecido en la planificación general, la obra continuará en etapas posteriores hasta completar la totalidad de las viviendas proyectadas, la iniciativa forma parte de las acciones impulsadas por el Colegio de Ingenieros de Jujuy en relación con el acompañamiento a sus matriculados, a través de propuestas vinculadas al desarrollo profesional y condiciones de acceso a la vivienda.





HOGAR LEJOS DE TU PROPIO HOGAR

IBIZA BOUTIQUE GUEST HOUSE

- ✿ AGRADABLE, CONFORTABLE
- ✿ SERVICIO DE CONSERJERÍA
- ✿ CONEXIÓN WIFI GRATUITA

- ✿ SERVICIO DE PLANCHADO
- ✿ SERVICIO DE LAVANDERÍA
- ✿ GUARDA EQUIPAJE

RESERVA AQUÍ:



INFO@HIBIZA.COM



(+34) 646 838 418



(+34) 971 301 376



PASEO VARA DE REY 7, 3ER PISO
IBIZA - ESPAÑA

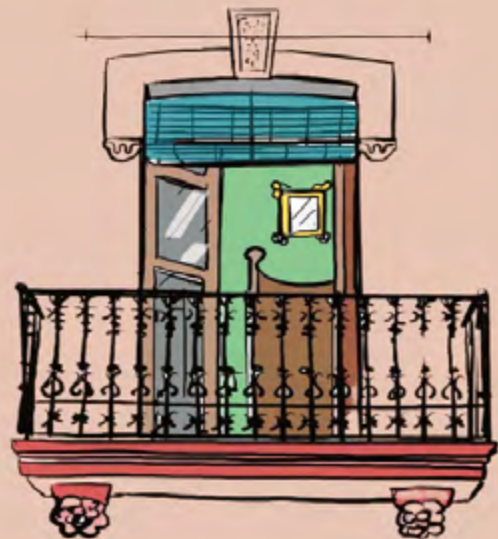

GUIA DE PROVEEDORES GUIA DE PROVEEDORES GUIA DE
GUIA DE PROVEEDORES GUIA DE PROVEEDORES GUIA DE
GUIA DE PROVEEDORES GUIA DE PROVEEDORES GUIA DE
GUIA DE PROVEEDORES GUIA DE PROVEEDORES GUIA DE
GUIA DE PROVEEDORES GUIA DE PROVEEDORES GUIA DE
GUIA DE PROVEEDORES GUIA DE PROVEEDORES GUIA DE
GUIA DE PROVEEDORES GUIA DE PROVEEDORES GUIA DE
GUIA DE PROVEEDORES GUIA DE PROVEEDORES GUIA DE
GUIA DE PROVEEDORES GUIA DE PROVEEDORES GUIA DE
GUIA DE PROVEEDORES GUIA DE PROVEEDORES GUIA DE
GUIA DE PROVEEDORES GUIA DE PROVEEDORES GUIA DE
GUIA DE PROVEEDORES GUIA DE PROVEEDORES GUIA DE
GUIA DE PROVEEDORES GUIA DE PROVEEDORES GUIA DE
GUIA DE PROVEEDORES GUIA DE PROVEEDORES GUIA DE
GUIA DE PROVEEDORES GUIA DE PROVEEDORES GUIA DE
GUIA DE PROVEEDORES GUIA DE PROVEEDORES GUIA DE
GUIA DE PROVEEDORES GUIA DE PROVEEDORES GUIA DE

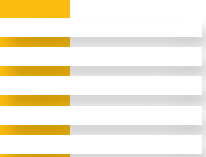

GUÍA DE PROVEEDORES



Haga click en cada provincia para ser redirigido





GUÍA DE PROVEEDORES DE TUCUMÁN

CARACTERÍSTICA TELEFÓNICA: 0381

A

ABERTURAS

ABALUM

Paraguay 456.....4562389
Mail.....abalum@gmail.com

ABERNOA

Marco Avellaneda 1195.....432-0668
Mail.....abernoahotmail.com

BRITO CORRALÓN Y FERRETERÍA

Roca esq. Marco Avellaneda
(T. Viejo).....0381 345-4738
Mail.....corralonbrito@outlook.com
Mail.....muebleriabrito@hotmail.com

CARLOS NEME

Teléfono.....381 681-4200
Mail.....carlosneme60@gmail.com

CORRALÓN ACONQUIJA

San Lorenzo 1345/71.....424-4258
Mail.....ventas@corralonaconquija.com.ar

CORRALÓN DEL PERO

Av. Ejército del Norte 142.....2302012
.....3816408215
Mail.....corralondelpero@gmail.com
Web.....www.corralondelpero.com.ar

DANIEL INGENIERIA

Las Piedras 884.....497-7889
Mail.....danielingenieria@hotmail.com

DIAZ MEINERS

Corrientes 2151.....433-0540

JACARANDA MADERAS

Lavalle 2135/46.....423-9302
Mail.....jacarandam@uolsinectis.com.ar

KRANSA S.R.L.

Canal Yerba Buena 4400.....439-2711
Mail.....kransa@arnet.com.ar

KRONOS

Bolivia 2958.....434-6634
Mail.....info@kronossrl.com.ar

LA ALDABA

Camino del Perú 2250.....434-4089
Mail.....aldaba.sanjosegmail.com

LEAL HNOS

Crisóstomo Alvarez 1930.....432-0429

LOMAS ABERTURAS DE ALUMINIO

Teléfono.....155072141

PINTURERÍA ESPAÑA

Av. J. B. Justo 956.....3815199593
Web.....www.pintureriaespana.com.ar

SILVA FAST

Av. Colón 120.....4397500
Cel.....381569806
Mail.....comercial@silvafast.com.ar
Web.....silvafast.com.ar

SINTESIS

Av. Roca 3200.....436-0837

TUCUMÁN ALUMINIO

Lavaissé 1343 (alt. Alem 1800).....489-8006
Mail.....TucumanAluminio@gmail.com
Web.....www.TucumanAluminio.com.ar

ABRASIVOS

COMERCIAL COLON

Av. Colón 107.....433-0646
Mail.....administracion@comercialcolon.com.ar

CORRALÓN DEL PERO

Av. Ejército del Norte 142.....2302012
.....3816408215
Mail.....corralondelpero@gmail.com
Web.....www.corralondelpero.com.ar

E.M.I.

Av. Roca 336 - Casa Central.....4526132/33
Ruta 9 km.1287 - Los Vallistos.....4264212
Marcos Paz 993-Centro.....4253132/33
Av. Aconquija 1331-Y. B.....4316520
Pje Caseros (esq. Lavalle) B. R. S.....4526135

FERRETERÍA MB

Don Bosco 2360.....4553460

HUINCA RENANCO NORTE S.R.L.

9 de Julio 948.....424-5023
Mail.....ventas@huincasrl.com.ar

PINTURERÍA ESPAÑA

Av. J. B. Justo 956.....3815199593
Web.....www.pintureriaespana.com.ar

PINTURERÍA NORTE RC 2

Av. Ejército del Norte 1509.....3815502731
Mail.....estermercedesgomes11@gmail.com

SILVA FAST

Av. Colón 120.....4397500
Cel.....381569806

Mail.....comercial@silvafast.com.ar

Web.....silvafast.com.ar

Arquitectura & Construcción

PUBLICITÁ AQUÍ

381-5874091

LLEGÁ A TU PÚBLICO OBJETIVO | CONTACTATE PARA MÁS INFO

ACERO INOXIDABLE

E.M.I.

Av. Roca 336 - Casa Central.....4526132/33
Ruta 9 km.1287 - Los Vallistos.....4264212
Marcos Paz 993-Centro.....4253132/33
Av. Aconquija 1331-Y. B.....4316520
Pje Caseros (esq. Lavalle) B. R. S.....4526135

EMILIO ROSSI E HIJOS SRL

Santiago del Estero 2412.....432-3695
Mail.....marmoleriarossi@arnetbiz.com.ar

FIAMQ

Av. Avellaneda 554.....4212700

GIACOSA A y E

Marina Alfaro 1215.....424-7863
Mail.....giacosa@tucbbs.com.ar

GIACOSA ALFREDO

Lavalle 1902.....4005295
Mail.....alfredogiacosa@arnet.com.ar

GIACOSA ELIO

Suipacha 482.....400-5371
Mail.....giacosaelio@yahoo.com.ar

GIACOSA Y CIA. S.R.L.

Ruta 301, Km 1541.....439-2500
Mail.....giacosa02@infovia.com.ar

INSTALL INGENIERIA S.R.L.

Matheu 2476.....436 0934
Mail.....installtuc@arnet.com.ar

REMETAL S.A. (Central)

Av. Roca 3615.....433-1133
Mail.....info@remetal.com.ar
SUCURSAL 1

CONSTRUY YA

CONTACTATE CON NOSOTROS

TU OPORTUNIDAD

E.M.I.

Av. Roca 336 - Casa Central.....4526132/33
Ruta 9 km.1287 - Los Vallistos.....4264212
Marcos Paz 993-Centro.....4253132/33
Av. Aconquija 1331-Y. B.....4316520
Pje Caseros (esq. Lavalle) B. R. S.....4526135

ER ALUMINIO

Av. Marina Alfaro 1070.....386-3402339

GONELLA HNOS

San Juan 1643.....423-4013
Mail.....gonellahnos@ciudad.com.ar

Benjamín Aráoz 1164.....422-1310
SUCURSAL 2
Av. Ej. del Norte 480.....433-4033
SUCURSAL 3
Av. J. B. Justo 1616.....430-0070
Mailinfo@remetal.com.ar

ADHESIVOS

CORRALÓN DEL PERO

Av. Ejército del Norte 142 2302012
.....3816408215
Mail corralondelpero@gmail.com
Webwww.corralondelpero.com.ar

DISTRIBUIDORA FONTANA Jyl

Av. Ejército del Norte 987 381-6511274
Whatsapp 381-6484094
Mailleila339@gmail.com



DISTRIBUIDORA SAN SEBASTIÁN

Av. Colón 1033.....4830336
Whatsapp3816352697
Mailsansebastian@gmail.com

FERRETERÍA LA NUEVA ALVEAR

Av. Colón 7203813970822
Mailgonzalezrominaagostina@gmail.com

FERRETERÍA MB

Don Bosco 23604553460

FERRETERÍA REY

Av. Roca 2999 381-5417420
Mailfmrrey76@hotmail.com

PINTURERÍA ESPAÑA

Av. J. B. Justo 9563815199593
Webwww.pintureriaespana.com.ar

SILVA FAST

Av. Colón 1204397500
Cel.381569806
Mailcomercial@silvafast.com.ar
Websilvafast.com.ar

ACERO INOXIDABLE (FÁBRICA DE PIEZAS)

CARLOS NEME

Teléfono 381 681-4200
Mail carlosneme60@gmail.com

ADITIVOS

ADICEM

Av. Belgrano 1858.....423-3402
Teléfono381 5502746
Mailventas@adicem.com.ar
Av. Pte. Perón 188 (Y.B.).....435-3661
Teléfono381 3874900
Mail yb@adicem.com.ar

AISLAR - CENTRO PROTEX

Av. Adolfo de la Vega 695.....3815102150
Teléfono381 6293516
Mailventas1aislamoa@gmail.com

CORRALÓN DEL PERO

Av. Ejército del Norte 142 2302012
.....3816408215
Mail corralondelpero@gmail.com
Webwww.corralondelpero.com.ar

DISTRIBUIDORA FONTANA Jyl

Av. Ejército del Norte 987 381-6511274
Whatsapp 381-6484094
Mailleila339@gmail.com

SILVA FAST

Av. Colón 1204397500
Cel.381569806
Mailcomercial@silvafast.com.ar
Websilvafast.com.ar

AIRE ACONDICIONADO

AIRTECNICA

Jujuy 726.....424-1121
Mailairtecnica@uolsinectis.com.ar

DANIEL INGENIERIA

Las Piedras 884.....497-7889
Maildanielingenieria@hotmail.com

ECOCLIMA

Lavalle 1315.....420-3046

INGENOR

Amador Lucero 306438-1218
Maillomascolo@ingenor.com.ar

NASTIQUE

Lavalle 3104.....432-5023

PABLO GRANADO

Teléfono 156005147
Mailarcpablogranado@hotmail.com

REFRIG. DE FUSCO

Marco Avellaneda 335430-6458
Mailinfo@totalinetuc.com.ar

REFRIGERACIÓN NORTE

Santiago 1203.....431-1318
Mailrefrinorte@infovia.com.ar

SEBANA INGENIERÍA

Bolívar 630420-2949

Mailsebana@gmail.com

SEPÚLVEDA Y ASOC.

Santiago 1462.....381 588-9712
.....231-5060
Mailsepulyasoc@sepulyasoc.com.ar

SER

Av. Pte. Kirchner 1530485-6591
Mailsadorforodriguez@hotmail.com

SOPORTEC

Pedro León Gallo 735.....155616904
Maildardosancre@gmail.com
.....alejandrabo40@gmail.com

TECOM SRL

Corrientes 1866432-3636
Mailtecomtuc@arnetbiz.com.ar

AISLACIONES HIDRÓFUGAS

ADICEM

Av. Belgrano 1858.....423-3402
.....381 5502746
Mailventas@adicem.com.ar
Av. Pte. Perón 188 (Y.B.).....435-3661
.....381 3874900
Mail yb@adicem.com.ar

AISLAR - CENTRO PROTEX

Av Adolfo de la Vega 6953815102150
.....381 6293516
Mailventas1aislamoa@gmail.com

CARLOS RUIZ

Teléfono381 486-0925
Mailcarlosruizycia@gmail.com

OSMOTEC

24 de Septiembre 1175307- 5700
.....www.osmo-tec.com.ar

SILVA FAST

Av. Colón 1204397500
Cel.381569806
Mailcomercial@silvafast.com.ar
Websilvafast.com.ar

TUCUMÁN TECHOS

Jujuy 946.....420-2100
Mailtucumantechos@gmail.com

AISLANTES TÉRMICOS Y ACÚSTICOS

ADICEM

Av. Belgrano 1858.....423-3402
.....381 5502746
Mailventas@adicem.com.ar
Av. Pte. Perón 188 (Y.B.).....435-3661
.....381 3874900

Bidematic
www.bidematic.com

DISPOSITIVO BIDET PARA INODOROS

LINEAS ECO - STANDARD - ANDINA Y FRIO/CALOR
LINEA NUEVA (IMPORTADO) Y ASIENTO INODORO C/ FUNCION BIDET

CARLOS RUIZ & CIA.

TEL : (0381) 4397291 - CEL : 381 5 791960
carlosruizycia@hotmail.com - carlosruizycia@gmail.com

REPRESENTANTE EXCLUSIVO PARA LAS PROVINCIAS DE: TUCUMAN, SALTA, JUJUY, CATAMARCA, LA RIOJA Y SANTIAGO DEL ESTERO

Mail yb@adicem.com.ar

AISLAR - CENTRO PROTEX

Av. Adolfo de la Vega 6953815102150
.....381 6293516
Mailventas1aislar@gmail.com

BERCOVICH SACIFIA

24 de Setiembre 746421-9178
A. Lucero y C. Alvarez432-1616
Asunción 237433-0434

CARLOS RUIZ

Teléfono381 4397291
Mailcarlosruizyacia@gmail.com

CELULOSA PRO

Teléfono154408321
.....154768008
Mailcelulosaprotucuman@gmail.com

CORRALÓN ACONQUIJA

San Lorenzo 1345/71424-4258
Mailventas@corralonaconquija.com.ar

DF NOA

Av. Colón 1235381-4449683
.....381-2084225
Mailinfo@dfnoa.com
Webwww.dfnoa-tuc.com

DISTRIBUIDORA LAMADRID

Av. Ej del Norte 395433-0635
Maildistrilam@gmail.com

DISTRIBUIDORA SAN SEBASTIÁN

Av. Colón 10334830336
Whatsapp3816352697
Mailsansebastian@gmail.com

E.M.I.

Av. Roca 336 - Casa Central4526132/33
Ruta 9 km.1287 - Los Vallistos4264212
Marcos Paz 993-Centro4253132/33
Av. Aconquija 1331-Y. B.4316520
Pje Caseros (esq. Lavalle) B. R. S.4526135

GIACOSA A y E

Marina Alfaro 1215424-7863
Mailgiacosa@tucbbs.com.ar

GIACOSA ALFREDO

Lavalle 19024005295
Mailalfredogiacosa@arnet.com.ar

GIACOSA ELIO

Suipacha 482400-5371
Mailgiacosaelio@yahoo.com.ar

GIACOSA Y CIA. S.R.L.

Ruta 301, Km 1541439-2500
Mailgiacosa02@infovia.com.ar



MADERPLAK

Av. Roca 1999424-6860
Mailventas@maderplak.com

MEMBRANAZO

Av. Roca 2264436-3588

REMETAL S.A. (Central)

Av. Roca 3615433-1133
Mailinfo@remetal.com.ar
SUCURSAL 1
Benjamín Aráoz 1164422-1310
SUCURSAL 2
Av. Ej. del Norte 480433-4033
SUCURSAL 3
Av. J. B. Justo 1616430-0070
Mailinfo@remetal.com.ar

SILVA FAST

Av. Colón 1204397500
Cel.381569806
Mailcomercial@silvafast.com.ar
Websilvafast.com.ar

SOLUCIONES PROYECTABLES SAS

Av. Ejército del Norte 283812099137
Mailinfo@solucionesproyectables.com

TECNOPOR

San Lorenzo 2041432-2253

ALAMBRES

CHAPERO

Don Bosco 1675423-0165

DISTRIBUIDORA FONTANA JYL

Av. Ejército del Norte 987381-6511274
Whatsapp381-6484094
Mailleila339@gmail.com

DOMINGO BRAVO

Uruguay 465422-3682

E.M.I.

Av. Roca 336 - Casa Central4526132/33
Ruta 9 km.1287 - Los Vallistos4264212
Marcos Paz 993-Centro4253132/33
Av. Aconquija 1331-Y. B.4316520
Pje Caseros (esq. Lavalle) B. R. S.4526135

FERRETERIA EJÉRCITO

Av. Ejército del Norte 9283812624482

REMETAL S.A. (Central)

Av. Roca 3615433-1133
Mailinfo@remetal.com.ar

SUCURSAL 1

Benjamín Aráoz 1164422-1310

SUCURSAL 2

Av. Ej. del Norte 480433-4033

SUCURSAL 3

Av. J. B. Justo 1616430-0070
Mailinfo@remetal.com.ar

SILVA FAST

Av. Colón 1204397500
Cel.381569806
Mailcomercial@silvafast.com.ar
Websilvafast.com.ar

TUCUMÁN ALAMBRES

Lavalle 2946451-4980
Mailinformes@tucumanalambres.com.ar
Webwww.tucumanalambres.com.ar

ALARMAS

ALARTEC

Chacabuco 27 - 1º Piso421-6216

ALBIERO HNOS. SRL

Catamarca 479430-5677

CONTROL

24 de Set. y Jujuy422-9178
Mailjbeker@control-srl.com.ar

CORRALÓN DEL PERO

Av. Ejército del Norte 1422302012
.....3816408215
Mailcorralondelpero@gmail.com
Webwww.corralondelpero.com.ar

MF ELECTRÓNICA

San Isidro de Lules155944426
Mailmfelectronica@hotmail.com

JACO

Junin 505 2º P.487 1471
.....381-6418779

Mailjaco@jacovideo.com.ar

A MEDIDA EQUIPAMIENTO
MUEBLES PREMIUM

Tu reputación, nuestra prioridad.
Aliados estratégicos

Cariola 190, Yerba Buena
381-5396501
@amedida.eq

ALQUILER DE MÁQUINAS Y HERRAMIENTAS

ALFA EMPRESA CONSTRUCTORA S.R.L.

Av. Mate de Luna 3737435-3610
Mailalfasrl@uolsinectis.com.ar

CRA AUTOELEVADORES

Salas y Valdez 1496 SMT2341319
.....381 3157265
Mailcarevalo@craautoelevadores.com.ar

COMERCIAL COLON

Av. Colón 107433-0646
Mailadministracion@comercialcolon.com.ar

EL MORAL S.R.L.

Bernabé Aráoz 281420-2218
Mailestudiofrancisco@arnet.com.ar
.....lour_francisco@hotmail.com

HELGUERA

Muñecas 2657427-6539

HUINCA RENANCO NORTE S.R.L.

9 de Julio 948424-5023
Mailventas@huincasrl.com.ar

INDUSTRIAL BELGRANO

Santa Fe 3008423-7900

INSTALL INGENIERIA S.R.L.

Matheu 2476436 0934
Mailinstalltuc@arnet.com.ar

ING. PEDRO RAMÓN JAMROZ

Av. Colón 171381-3182281
.....381-4092158
Mailjamroztuc_svo3@hotmail.com

LEITEN NOA

Av. Adolfo de la Vega 470423-7038
Mailleitennoa@leiten.com.ar

MAK CONSTRUCCIONES S.R.L.

Av. Soldati 204422-9052

MAROLA

Libertad 462432-1553

SOPORTEC

Pedro León Gallo 735155616904
Maildardosancre@gmail.com
.....alejandrabo40@gmail.com

TECNOTEC S.R.L.

Av. Ej. del Norte 930/934381-4230939
.....381-5342746
Mailggalvan@tecnotec.com.ar
Webwww.tecnotec.com.ar



OTTINO ASCENSORES

 Cel.: (0381) 155893566
(0381) 155878289
  luisdottino@hotmail.com
gesser@hotmail.com
  9 DE JULIO 355
SAN MIGUEL DE TUCUMÁN

VIALTUC

Av. Ej. del Norte 930.....154-888451
Mailinfo@vialtuc.com.ar

ALUMBRADO PÚBLICO

B.P. S.A

San Martín 1301422-4427
Córdoba 637452-2343

DIMATER S.A.

Av. Marina Alfaro 1140.....420-5348
Mailconsultas@dimater.com.ar
.....ventas@dimater.com.ar

INSTALL INGENIERÍA S.R.L.

Matheu 2476436-0934
Mailinstalltuc@gmail.com

SEPÚLVEDA Y ASOC.

Santiago 1462.....381 588-9712
.....231-5060
Mailsepulyasoc@sepulyasoc.com.ar

AMOBILIARIOS DE ALGARROBO

SINTESIS

Av. Roca 3200.....436-0837

AMOBILIARIOS PARA BAÑOS

A MEDIDA EQUIPAMIENTO

Cariola 190 (YB).....3815396501
Mailamedidaequipamiento@gmail.com
Webwww.amedidaequipamiento.com.ar
Instagram@amedida.eq

BERCOVICH SACIFIA

24 de Setiembre 746421-9178
A. Lucero y C. Alvarez432-1616
Asunción 237433-0434

BRB AMOBILIARIOS

Av. Belgrano 2578.....153498800

CARLOS NEME

carlosneme60@gmail.com.....381 681-4200

CARLOS RUIZ

Teléfono381 486-0925
Mailcarlosruizycia@gmail.com

CORRALÓN ALEM

Av. Alem 535.....400-0060

DANIEL INGENIERIA

Las Piedras 884497-7889
Maildanielingenieria@hotmail.com

DF NOA

Av. Colón 1235.....381-4449683
.....381-2084225
Mailinfo@dfnoa.com
Webwww.dfnoa-tuc.com

DIPLACK

Teléfono.....381 4022995
Maildiplackamoblamiento@gmail.com

E.M.I.

Av. Roca 336 - Casa Central4526132/33
Ruta 9 km.1287 - Los Vallistos4264212
Marcos Paz 993-Centro.....4253132/33
Av. Aconquija 1331-Y. B.4316520
Pje Caseros (esq. Lavalle) B. R. S.4526135

IMAGINARIA

José Colombres 198425-1558
Mailjjpmarchi@msn.com

IPS SANITARIOS

Av. Ejercito del Norte 225451-4377
Mailipssanitarios@hotmail.com



AMOBILIARIOS DE COCINA

A MEDIDA EQUIPAMIENTO

Cariola 190 (YB).....3815396501
Mailamedidaequipamiento@gmail.com
Webwww.amedidaequipamiento.com.ar
Instagram@amedida.eq

ARBORIO HNOS.

C. Alvarez 1371424-4026
Mailarboriohermanos@arnet.com.ar

ARTESAN

Av.Roca 139400-0043

BERCOVICH SACIFIA

24 de Setiembre 746421-9178
A.Lucero y C. Alvarez432-1616

BRB AMOBILIARIOS

Av. Belgrano 2578.....153498800

CARLOS NEME

Teléfono381 681-4200
Mailcarlosneme60@gmail.com

C&C AMOBILIAMIENTO

Asunción 548432-0138
San Juan 945497-7830

CORRALÓN ALEM

Av. Alem 535.....400-0060

DIPLACK

Teléfono.....381 4022995
Maildiplackamoblamiento@gmail.com

DANIEL INGENIERIA

Las Piedras 884497-7889
Maildanielingenieria@hotmail.com

DECORAMA

Mendoza 1373422-6501

DF NOA

Av. Colón 1235381-4449683
.....381-2084225
Mailinfo@dfnoa.com
Webwww.dfnoa-tuc.com

DIAZ MEINERS

Corrientes 2151433-0540

DISTRIBUIDORA ARMONÍA

Maipú 340430-1351

DURAFORT

Pje. Boulogne Sur Mer 3334423-9465
Mailinfo@durafort.com.ar

IPS SANITARIOS

Av. Ejercito del Norte 225451-4377
Mailipssanitarios@hotmail.com



KATZ

Av. Perón y Thames (Y.B.)484-8735
Mailinfo@katz.com.ar
Webwww.katz.com.ar

MOSAICOS CESCA HNOS. S.R.L.

12 de Octubre 245421-2485

MUNDO HOUSE

Lobo de la Vega 1099 L.6 (Y.B.)4258208
Mailinfo@mundohouse.com.ar

PABLO SCROCCHI

Saavedra 589.....423-7764

PRESISSO

Av. Pte. Perón 1750 Y.B. 1° p.485-9189
Mailtucuman@presisso.com.ar

RENO TUCUMÁN - KÜCHENDESIGN

San Juan 28.....497-6760
Mailtucumancentro@amoblamiento.tuc.com

SINTESIS

Av. Roca 3200.....436-0837

AMOBLIAMIENTOS PARA EMPRESAS

A MEDIDA EQUIPAMIENTO

Cariola 190 (YB)3815396501
Mailamedidaequipamiento@gmail.com
Webwww.amedidaequipamiento.com.ar
Instagram@amedida.eq

DANIEL INGENIERIA

Las Piedras 884497-7889
Maildanielingenieria@hotmail.com

DANILO G

Santiago 718422-8616
Maildanilog.tuc@hotmail.com.ar

DELAPORTE

Crisóstomo Álvarez 471421-8202

DIAZ MEINERS

Corrientes 2151433-0540

DIPLACK

Teléfono381 4022995
Maildiplackamobliamientos@gmail.com

EKIPA

24 de Set. esq. José Col.430-5367

INTERIORES

San Martín 1026400-4467
Yerba Buena Design(YB)430-2240
Mailinteriorestuc@live.com
.....interioresyb@live.com.ar

PABLO SCROCCHI

Saavedra 589423-7764

REMOAR

Av. Belgrano 1950423-0967
San Juan 601421-8048
Shop. Solar del Cerro L. 16 (Y.B.)425-4205

SINTESIS

Av. Roca 3200436-0837

ZIMMERMAN MUEBLES

Av. Belgrano 1456432-1719

ANDAMIOS METÁLICOS

COMERCIAL COLÓN

Av. Colón 111433-0646
Mailadministracion@comercialcolon.com.ar

E.M.I.

Av. Roca 336 - Casa Central 4526132/33
Ruta 9 km.1287 - Los Vallistos 4264212
Marcos Paz 993-Centro 4253132/33
Av. Aconquija 1331-Y. B.4316520
Pje Caseros (esq. Lavalle) B. R. S.4526135

RÍO AZUL INGENIERIA SRL

Lavalle 2974423-3340
Mailrioazul@rioazul.com.ar
Webwww.rioazul.com.ar

TECNOTEC - ENAS

Av. Ej. del Norte 930423-0911
Mailventas@tecnotec.com.ar

ÁRIDOS Y CANTERAS

ÁRIDOS CALERA SRL

Ruta 305, km 11 (La Aguadita)485-9196
Mailaridoscalerasrl@gmail.com

BRITO CORRALÓN Y FERRETERÍA

Roca esq. Marco Avellaneda
(T. Viejo)0381 345-4738
Mailcorralonbrito@outlook.com
Mailmueblerfabrito@hotmail.com

CORRALÓN DEL PERO

Av. Ejército del Norte 1422302012
.....3816408215
Mailcorralondelpero@gmail.com
Webwww.corralondelpero.com.ar

DISTRIBUIDORA FONTANA Jyl

Av. Ejército del Norte 987381-6511274
Whatsapp381-6484094
Mailleila339@gmail.com

EL ARENAL

Lavalle 1574420-5389
Mailalejandro.elarenal@gmail.com

LADRILLERÍA

Ruta 305 - km 7,5 (Las Talitas)437-4141

RIPIERA GUERRERO

Las Cañitas - Nogales156-815804

SEMA - CANTERA Y TRANSPORTE DE ÁRIDOS

Cantera ruta 306 km 25
José Malabia 1683815897154

TRANSPORTE GOMEZ

Av. Pedro Miguel Aráoz 315420-1770

TRANSPORTE NACUSSE

Ruta 306 Km 19155097749 / 431-4263

ASCENSORES

ASCENSORES SANT

San Lorenzo 438422-0075
Mailsant-asc@tucbbs.com.ar

DANIEL INGENIERIA

Las Piedras 884497-7889
Maildanielingenieria@hotmail.com

GUERRERO

Marcos Paz 316430-7543
Mailguerrero@jetnet.com.ar

OTTINO ASCENSORES

Dirección9 de Julio 355
Mailgaesser@hotmail.com
Teléfono381-5893566
Mailluisdottino@hotmail.com

Teléfono381-5878289

TECNOLIFT ASCENSORES

Pje. Chazarreta 1902154020068
Mailinfo@tecnoliftascensores.com



ASFALTOS

ADICEM

Av. Belgrano 1858423-3402
.....381 5502746
Mailventas@adicem.com.ar
Av. Pte. Perón 188 (Y.B.)435-3661
.....381 3874900
Mailyb@adicem.com.ar

MEMBRANAZO

Av. Roca 2264436-3588

B

BAÑOS QUÍMICOS - CASILLAS DE SEGURIDAD

COMERCIAL COLON

Av. Colón 107433-0646
Mailadministracion@comercialcolon.com.ar

GARANTÍA DE CALIDAD

MEMBRANAS
ANCAR
www.membranasancar.com.ar

Membranas Asfálticas Aluminio flexible/ Autoadhesivas/ Líquidas/ Geotextiles

CARLOS RUIZ & CIA.

TEL : (0381) 4397291

carlosruizcia@hotmail.com - carlosruizcia@gmail.com

REPRESENTANTE EXCLUSIVO PARA LAS PROVINCIAS DE: TUCUMAN, SALTA, JUJUY, CATAMARCA, LA RIOJA Y SANTIAGO DEL ESTERO

BLOQUES (FÁBRICAS)

NORVIGUET

24 de Setiembre 675 - PB.....422-0646
Av. Nestor Kirchner 1801420-3315
Mail www.norviguet.com.ar

TENSOLITE S.A.

Ruta 9 km 1298 (Los Pocitos)437-2215
Mail tensolite@tensolite.com.ar

BOMBAS DE AGUA

ALEM GAS

Dirección Av. Alem 823

BOLLINI

Catamarca 354.....431-0148

DIMOND S.A.

Mendoza 939422-4022

DISTRIBUIDORA SAN SEBASTIÁN

Av. Colón 1033.....4830336
Whatsapp3816352697
Mailsansebastian@gmail.com

E.M.I.

Av. Roca 336 - Casa Central.....452-6132/33
Ruta 9 km.1287 - Los Vallistos426-4212
Marcos Paz 993-Centro.....425-3132/33
Av. Aconquija 1331-Y. B.431-6520
Pje Caseros (esq. Lavalle) B. R. S.452-6135

FERRETERIA DON STEFANO

Av. Ejército del Norte 1029.....3813582612

FERRETERIA EJÉRCITO

Av. Ejército del Norte 9283812624482

FERRETERÍA LA NUEVA ALVEAR

Av. Colón 7203813970822
Mailgonzalezrominaagostina@gmail.com

GMKT

Av. Mitre 172503-5641
Mailinfo@gmkt.com.ar

HUINCA RENANCO NORTE S.R.L.

9 de Julio 948.....424-5023
Mailventas@huincasrl.com.ar

MAROLA

Libertad 462432-1553

MEDICI & CIA.

San Juan 256421-3269

MERKUSA

12 de Octubre 845423-7474
Mailadministracion@merkusa.com.ar

NARDI SANITARIOS

Av. Belgrano 3788.....4351612
.....3815642137

PINTURERÍA ESPAÑA

Av. J. B. Justo 9563815199593
Webwww.pintureriaespana.com.ar

SILVA FAST

Av. Colón 1204397500
Cel.381569806
Mailcomercial@silvafast.com.ar
Websilvafast.com.ar

BULONERÍAS

ALEX DISTRIBUIDORA

Gral. Paz 1958.....423-9201
Maildistalexdelnoa@yahoo.com.ar

DISTRIBUIDORA SAN SEBASTIÁN

Av. Colón 1033.....4830336
Whatsapp3816352697
Mailsansebastian@gmail.com

E.M.I.

Av. Roca 336 - Casa Central.....452-6132/33

Ruta 9 km.1287 - Los Vallistos.....426-4212
Marcos Paz 993-Centro.....425-3132/33
Av. Aconquija 1331-Y. B.431-6520
Pje Caseros (esq. Lavalle) B. R. S.452-6135

FERRETERIA DON STEFANO

Av. Ejército del Norte 1029.....3813582612

FERRETERIA EJÉRCITO

Av. Ejército del Norte 9283812624482

FERRETERÍA LA NUEVA ALVEAR

Av. Colón 7203813970822
Mailgonzalezrominaagostina@gmail.com

FERRETERÍA MB

Don Bosco 2360.....4553460

FERRETERÍA REY

Av. Roca 2999.....381-5417420
Mailfmrrey76@hotmail.com

FERRETERÍA SAN JUAN

San Juan 3501423-6342
Mailferreteriasanjuantuc@gmail.com

HUINCA RENANCO NORTE

9 de Julio 948424-7687
Mailventas@huincasrl.com.ar

ING. PEDRO RAMÓN JAMROZ

Av. Colón 171381-3182281
.....381-4092158
Mailjamroztuc_svo3@hotmail.com

MERKUSA

12 de Octubre 845423-7474
Mailadministracion@merkusa.com.ar

PINTURERÍA NORTE RC 2

Av. Ejército del Norte 1509.....3815502731
Mailestermercedesgomes11@gmail.com

REGINATO S.R.L.

Av. Coronel Suárez 349.....422-4103

TUCUMAN BULONES SRL

San Martín 1492.....422-6903

C

CAL DISTRIBUIDORAS

CIA YESERA DEL NOROESTE

Marcos Paz 2065400-4578

CORRALÓN DEL PERO

Av. Ejército del Norte 1422302012
.....3816408215
Mailcorralondelpero@gmail.com
Webwww.corralondelpero.com.ar

DISTRIBUIDORA FONTANA JyL

Av. Ejército del Norte 987381-6511274
Whatsapp381-6484094
Mailleila339@gmail.com

EXPRESO SAN JOSE S.A.

Alfonsina Storni 97427-9213

CALDERAS y CALEFACCIÓN

ALEM GAS

Dirección Av. Alem 823

GMKT

Av. Mitre 172503-5641
Mailinfo@gmkt.com.ar

PABLO GRANADO

Teléfono156005147
Mailarqpablogranado@hotmail.com

SEBANA INGENIERÍA



Bolívar 630420-2949
Mailsebana@gmail.com

SEPÚLVEDA Y ASOC.

Santiago 1462.....381 588-9712
.....231-5060
Mailsepulyasoc@sepulyasoc.com.ar

CÁMARAS FRIGORÍFICAS

OSCAR BASILOTTA E HIJOS

Bolivia 4781434-6655
Mailoscar@basilottahnos.arnetbiz.com

SOPORTEC

Pedro León Gallo 735155616904
Maildardosancre@gmail.com
Mailalejandrabo40@gmail.com

CAÑOS DOBLADOS

RÍO AZUL INGENIERIA SRL

Lavalle 2974.....423-3340
Mailrioazul@rioazul.com.ar
Webwww.rioazul.com.ar

TINCANI

Lamadrid 1745432-1529

CAÑOS Y ACCESORIOS

ALEM GAS

Dirección Av. Alem 823

CORRALÓN DEL PERO

Av. Ejército del Norte 1422302012
.....3816408215
Mailcorralondelpero@gmail.com
Webwww.corralondelpero.com.ar

EL ABASTO MATERIALES

Av. Alem 535.....3814773007
Mailelabasto_mat@yahoo.com.ar

FERRETERIA DON STEFANO

Av. Ejército del Norte 1029.....3813582612

FERRETERÍA LA NUEVA ALVEAR

Av. Colón 7203813970822
Mailgonzalezrominaagostina@gmail.com

FERRETERÍA REY

Av. Roca 2999.....381-5417420
Mailfmrrey76@hotmail.com

GMKT

Av. Mitre 172503-5641
Mailinfo@gmkt.com.ar

NARDI SANITARIOS

Av. Belgrano 3788.....4351612
.....3815642137

PINTURERÍA NORTE RC 2

Av. Ejército del Norte 1509.....3815502731
Mailestermercedesgomes11@gmail.com

CARPINTERÍA DE ALUMINIO**ABALUM**

Av. Siria 1637427-6592

ALUMINA

San Lorenzo 1790 155014985
Mailaluminaca@gmail.com

ALUMINIO 25 DE MAYO

Don Bosco 2334433-0213
Mailaluminio25m@arnet.com.ar

ALUMINIO CENTER

Av. Siria 2447427-5918

ALUNORT SRL

Amador Lucero 253423-1421
Mailinfo@alunort.com.ar

ALUSOL

San Miguel 531433-3868
Mailventas@alusol.com.ar

CORRALÓN ACONQUIJA

San Lorenzo 1345/71424-4258
Webventas@corralonaconquija.com.ar

DANIEL INGENIERIA

Las Piedras 884497-7889
Maildanielingenieria@hotmail.com

EL BUEN PERFIL

Ruta Prov. 301 Km 17,5 Lules..... 154404911
Mailcpio.leon@gmail.com
Webwww.elbuenperfil.com

E.M.I.

Av. Roca 336 - Casa Central 4526132/33
Ruta 9 km.1287 - Los Vallistos4264212
Marcos Paz 993-Centro 4253132/33
Av. Aconquija 1331-Y. B.4316520
Pje Caseros (esq. Lavalle) B. R. S.....4526135

ER ALUMINIO

Av. Marina Alfaro 1070..... 381-5316907
.....3863-402339

GONELLA HNOS

San Juan 1643423-4013
Webgonellahnos@ciudad.com.ar

INSA

Ruta 9, Km 1301437-0192
Mailinsa.aluminio@gmail.com

KRONOS

Bolivia 2958434-6634
Mailinfo@kronosrl.com.ar

LUIS MOLINA

Frías Silva 29423-6222
Mailluismolinaventas@hotmail.com

METALURGICA MALABIA S.H.

Mariano Moreno 1996429-1999

TUCUMÁN ALUMINIO

Lavaissé 1343 (alt. Alem 1800489-8006
Mailtucumanaluminio@gmail.com
Webwww.tucumanaluminio.com.ar

VIDRIAL

P. Indus., Av. Circ. km 1294.....453-6806
Mailvidrial@vidrial.com.ar

VIDRIERÍA DEL CENTRO

Amador Lucero 651433-3495
Mailvidrieriadelcentro@arnet.com.ar

CARPINTERÍA DE MADERA**A MEDIDA EQUIPAMIENTO**

Cariola 190 (YB)3815396501
Mailamedidaequipamiento@gmail.com
Webwww.amedidaequipamiento.com.ar
Instagram@amedida.eq

ARBORIO HNOS.

C. Alvarez 1371424-4026

ARQ. ALICIA MENA

Av. Alem 1132436-1134

BRITO CORRALÓN Y FERRETERÍA

Roca esq. Marco Avellaneda
(T. Viejo).....0381 345-4738
Mailcorralonbrito@outlook.com
Mailmuebleriabrito@hotmail.com

CARPINTERÍA VALDÉZ

Corrientes 339 (T. Viejo)461-7643
Mailcarpinteriavaldezhnos@gmail.com

CIA. EL CÓNDOR

Uruguay 1104421-8759

CORRALÓN ACONQUIJA

San Lorenzo 1345/71424-4258
Mailventas@corralonaconquija.com.ar

DANIEL INGENIERIA

Las Piedras 884497-7889
Maildanielingenieria@hotmail.com

DF NOA

Av. Colón 1235 381-4449683
.....381-2084225
Mailinfo@dfnoa.com
Webwww.dfnoa-tuc.com

DIAZ MEINERS

Corrientes 2151433-0540

E.M.I.

Av. Roca 336 - Casa Central 4526132/33
Ruta 9 km.1287 - Los Vallistos4264212
Marcos Paz 993-Centro 4253132/33
Av. Aconquija 1331-Y. B.4316520
Pje Caseros (esq. Lavalle) B. R. S.....4526135

JACARANDA MADERAS

Lavalle 2135/46423-9302
Mailjacarandam@uolsinectis.com.ar

KRANSA S.R.L.

Canal Yerba Buena 4400439-2711
Mailkransa@arnet.com.ar

LEAL HNOS.

Crisóstomo Alvarez 1930.....432-0429

MADERAS NORTE S.R.L.

Av. Roca esq. Chiclana3764691856
Mailmaderasnorte_alem@hotmail.com

NIVEL

Pje. Magallanes 2051-YB425-2387
.....381 678-8631
Mailniveltucuman@yahoo.com.ar

O.M.

Paneles Pantografiados..... 381 681-0438

RA MELAMINAS Y ACCESORIOS

San Martín 26053812142651
.....4238858
Mailryasrl@yahoo.com.ar

SINTESIS

Av. Roca 3200.....436-0837

CARPINTERÍA METÁLICA**CORRALÓN ACONQUIJA**

San Lorenzo 1345/71424-4258
Mailventas@corralonaconquija.com.ar

DANIEL INGENIERIA

Las Piedras 884497-7889
Maildanielingenieria@hotmail.com

DELAPORTE

Crisóstomo Álvarez 471421-8202

EL ABASTO MATERIALES

Av. Alem 535.....3814773007
Mailelabasto_mat@yahoo.com.ar

E.M.I.

Av. Roca 336 - Casa Central 4526132/33
Ruta 9 km.1287 - Los Vallistos4264212
Marcos Paz 993-Centro 4253132/33
Av. Aconquija 1331-Y. B.4316520
Pje. Caseros (esq. Lavalle) B. R. S.....4526135

FORMOSO EDUARDO

Lavalle 2412.....423-2823
Maileduardo_formoso@yahoo.com.ar

MENA A. EDUARDO

Av. Alem 1136436-1134

METALÚRGICA MALABIA S.H.

Mariano Moreno 1996429-1999

CARPINTERÍA PVC - ALUMINIO**CE&A**

Federico Rossi al 400 - YB.....435-2090

DIAZ MEINERS

Corrientes 2151433-0540

E&A

Av. Aconquija 255 - YB 381 654-1621

CARTELERÍA LETREROS**ACEROS DEL NOA**

Las Piedras 2895.....321400

ELECTRO VIAL

Pío XII 868.....420-2929

ROCIBEN

Av. J.B. Justo 1448.....422-2159

SALVATORE LETREROS

Thames 662432-1240

TUCUMÁN CARTELES

Thames 866435-5610
Mailtuccarteles@yahoo.com.ar

VISUAL CARTELERÍA

San Miguel 680.....423-5669
Mailvisualtuc@arnet.com.ar

CEMENTO DISTRIBUIDORES

CORRALÓN DEL PERO

Av. Ejército del Norte 142 2302012
 3816408215
 Mail corralondelpero@gmail.com
 Web www.corralondelpero.com.ar

DISTRIBUIDORA FONTANA Jyl

Av. Ejército del Norte 987 381-6511274
 Whatsapp 381-6484094
 Mail leila339@gmail.com

EL ABASTO MATERIALES

Av. Alem 535 3814773007
 Mail elabasto_mat@yahoo.com.ar

EXPRESO SAN JOSE S.A.

Alfonsina Storni 97 427-9213
 Mail esjsa@arnet.com.ar

FERRETERIA DON STEFANO

Av. Ejército del Norte 1029 3813582612

FERRETERÍA LA NUEVA ALVEAR

Av. Colón 720 3813970822
 Mail gonzalezrominaagostina@gmail.com

PINTURERÍA ESPAÑA

Av. J. B. Justo 956 3815199593
 Web www.pintureriaespana.com.ar

SILVA FAST

Av. Colón 120 4397500
 Cel. 381569806
 Mail comercial@silvafast.com.ar
 Web silvafast.com.ar



CHAPAS

ACEROS DEL NOA

Las Piedras 2895 321400

BERCOVICH SACIFIA

24 de Setiembre 746 421-9178
 A. Lucero y C. Alvarez 432-1616
 Asunción 237 433-0434

CORRALÓN 24

24 de Septiembre 817 452-2532
 corralon24tucuman@yahoo.com.ar

CORRALÓN ALEM

Av. Alem 535 400-0060

CORRALÓN DEL PERO

Av. Ejército del Norte 142 2302012
 3816408215
 Mail corralondelpero@gmail.com
 Web www.corralondelpero.com.ar

CORRALÓN SALTA

Av. Salta 1650 427-3501
 Mail corralonsalta@argentina.com

CORRALÓN SALTA

Av. Roca 2397 432-1997

DISTRIBUIDORA FONTANA Jyl

Av. Ejército del Norte 987 381-6511274
 Whatsapp 381-6484094
 Mail leila339@gmail.com

E.M.I.

Av. Roca 336 - Casa Central 4526132/33
 Ruta 9 km.1287 - Los Vallistos 4264212
 Marcos Paz 993-Centro 4253132/33
 Av. Aconquija 1331-Y. B. 4316520
 Pje. Caseros (esq. Lavalle) B. R. S. 4526135

GENTILE TUCUMAN

Lavalle 2729 423-3131
 Mail gentiletuc@uolsinectis.com.ar

GIACOSA A y E

Marina Alfaro 1215 424-7863
 Mail giacosa@tucbbs.com.ar

GIACOSA ALFREDO

Lavalle 1902 4005295



Mail alfredogiacosa@arnet.com.ar

GIACOSA ELIO

Suipacha 482 400-5371
 Mail giacosaelio@yahoo.com.ar

GIACOSA Y CIA. S.R.L.

Ruta 301, Km 1541 439-2500
 Mail giacosa02@infovia.com.ar

HIERRONORT SALTA

Av. Colón 925 436-1234

LA ONDA

Av. Colón 577 423-5328

REMETAL S.A.

Av. Roca 3615 433-1133
 Av. Benj. Araoz 1164 422-1310
 Av. Ej. del Norte 480 433-4033
 Av. Juan B. Justo 1616 430-0070
 Mail info@remetal.com.ar

SILVA FAST

Av. Colón 120 4397500
 Cel. 381569806
 Mail comercial@silvafast.com.ar
 Web silvafast.com.ar

TRESA

Belgrano 20 (El Mtial.-Lules) 439-1275

CIELORRASOS

ARQ. ALICIA MENA

Av. Alem 1132 436-1134

BERCOVICH SACIFIA

24 de Setiembre 746 421-9178
 A. Lucero y C. Alvarez 432-1616
 Asunción 237 433-0434

CIELORRASO TUCUMAN

Asunción 633 433-0847

CORRALÓN ACONQUIJA

San Lorenzo 1345/71 424-4258
 Mail ventas@corralonaconquija.com.ar

CORRALÓN ALEM

Av. Alem 535 400-0060

CORRALÓN DEL PERO

Av. Ejército del Norte 142 2302012
 3816408215
 Mail corralondelpero@gmail.com
 Web www.corralondelpero.com.ar

E.M.I.

Av. Roca 336 - Casa Central 4526132/33
 Marcos Paz 993-Centro 4253132/33
 Av. Aconquija 1331-Y. B. 4316520
 Pje. Caseros (esq. Lavalle) B. R. S. 4526135

EL ARENAL

Lavalle 1574 420-5389
 Mail alejandro.elarenal@gmail.com

MADERAS NORTE S.R.L.

Av. Roca esq. Chiclana 3764691856
 Mail maderasnorte_alem@hotmail.com

GBS GREEN BUILDING SOLUTIONS

Av. Aconquija 2579 155-504064
 Mail pvidal@gbsargentina.com.ar

GIACOSA A y E

Marina Alfaro 1215 424-7863
 Mail giacosa@tucbbs.com.ar

GIACOSA ALFREDO

Lavalle 1902 4005295
 Mail alfredogiacosa@arnet.com.ar

GIACOSA ELIO

Suipacha 482 400-5371
 Mail giacosaelio@yahoo.com.ar

GIACOSA Y CIA. S.R.L.

Ruta 301, Km 1541 439-2500
 Mail giacosa02@infovia.com.ar

INSTALL INGENIERÍA S.R.L.

Matheu 2476 436-0934
 Mail installtuc@gmail.com

JACARANDA MADERAS

Lavalle 2135/46 423-9302
 Mail jacarandam@uolsinectis.com.ar

SILVA FAST

Av. Colón 120 4397500
 Cel. 381569806
 Mail comercial@silvafast.com.ar
 Web silvafast.com.ar

TECNOPOP (FCA.)

San Lorenzo 2041 432-2253

COLUMNAS PARA ALUMBRADO

INSTALL INGENIERÍA S.R.L.

Matheu 2476 436-0934
 Mail installtuc@gmail.com

INSTELEC

Italia 2464 423-2505

TENSOLITE S.A.

Ruta 9 km 1298 (Los Pocitos) 437-2215
 Mail tensolite@tensolite.com.ar

CONTROL DE ACCESO

EQUISER

Santa Fé 2037 432-2971



DEPÓSITOS PLÁSTICOS PARA BAÑOS
SISTEMAS AHORRO AGUA (FLUXER)
GRIFERÍAS C/TEMP - BACHAS LOZA - ACC. BAÑO
DESAGÜES LINEALES - ASIENTOS INOD. - FLEXIBLES - REPUESTOS



CARLOS RUIZ & CIA.

TEL : (0381) 4397291 - CEL : 381 5 791960
carlosruizycia@hotmail.com - carlosruizycia@gmail.com

REPRESENTANTE EXCLUSIVO PARA LAS PROVINCIAS DE: TUCUMAN, SALTA, JUJUY, CATAMARCA, LA RIOJA Y SANTIAGO DEL ESTERO

Mail ventas@equiser.com.ar

JACO

Junín 505 2º P 487 1471
381-6418779

Mail jaco@jacovideo.com.ar

CONSTRUCCIÓN EN SECO (CIELORRASOS Y TABIQUES)

ADICEM

Av. Belgrano 1858 423-3402
381 5502746
Mail ventas@adicem.com.ar
Av. Pte. Perón 188 (Y.B.) 435-3661
381 3874900
Mail yb@adicem.com.ar

BERCOVICH SACIFIA

Asunción 237 433-0434
24 de Setiembre 746 421-9178
A. Lucero y C. Alvarez 432-1616

CORRALÓN ACONQUIJA

San Lorenzo 1345/71 424-4258
ventas@corralonaconquija.com.ar

CORRALÓN DEL PERO

Av. Ejército del Norte 142 2302012
3816408215
Mail corralondelpero@gmail.com
Web www.corralondelpero.com.ar

DISTRIBUIDORA LAMADRID

Av. Ej. del Norte 395 433-0635
Mail distrilam@gmail.com

E.M.I.

Av. Roca 336 - Casa Central 4526132/33
Ruta 9 km.1287 - Los Vallistos 4264212
Marcos Paz 993-Centro 4253132/33
Av. Aconquija 1331-Y. B. 4316520
Pje. Caseros (esq. Lavalle) B. R. S. 4526135

GIACOSA A y E

Marina Alfaro 1215 424-7863
Mail giacosa@tucbbs.com.ar

GIACOSA ALFREDO

Lavalle 1902 4005295
Mail alfredogiacosa@arnet.com.ar

GIACOSA ELIO

Suipacha 482 400-5371
Mail giacosaelio@yahoo.com.ar

GIACOSA Y CIA. S.R.L.

Ruta 301, Km 1541 439-2500
Mail giacosa02@infovia.com.ar

JACARANDA MADERAS

Lavalle 2135/46 423-9302
Mail jacarandam@uolsinectis.com.ar

MADERPLAK

Av. Roca 1999 424-6860
Mail ventas@maderplak.com

PINTURES

Av. Pte. Perón 1750 - YB. Loc. 14 485-6075

PINTURERÍA ESPAÑA

Av. J. B. Justo 956 3815199593
Web www.pintureriaespana.com.ar

SILVA FAST

Av. Colón 120 4397500
Cel. 381569806
Mail comercial@silvafast.com.ar
Web silvafast.com.ar

TECNOPOR

San Lorenzo 2041 432-2253

TRESA

Belgrano 20 (El Mtial.-Lules) 439-1275

CONSULTORÍA PROFESIONAL

ALFA EMPRESA CONSTRUCTORA S.R.L.

Av. Mate de Luna 3737 435-3610
Mail alfasrl@uolsinectis.com.ar



CERECO

9 de Julio 485 - 5º A 156-543555
Mail marilamd@cereco.org

DARUICH & ASOC.

12 de Octubre 1060 423-9903
Mail estudiodarulich@hotmail.com

DEA SOLUCIONES ELÉCTRICAS PROFESIONALES

Teléfono 381 320 1466
Mail st2020dea@gmail.com

GABRIELA PACHECO -SEG. E HIG.

Viamonte 730 P.B. 155-298791
Web www.rochacanutoconstrucciones.com

ING. CHAVANNE -SEG. E HIG.

Las Piedras 337 430-7428
Mail rchavanne@arnet.com.ar

ING. CHALER, JUAN MANUEL

Muñecas 616 - 5º A 422-1287

ROCHA CANUTO MARÍA CECILIA

Teléfono 153-007933
Web www.rochacanutoconstrucciones.com

TUCSTEEL

Teléfono 155600695
Web www.tucsteel.com.ar

CONTENEDORES

AC CONTENEDORES

Junín 435 430-6161

EL ARENAL

Lavalle 1574 420-5389
Mail alejandro.elarenal@gmail.com

EL MORAL S.R.L.

Bernabé Aráoz 281 420-2218
Mail estudiofrancisco@arnet.com.ar
Mail lour_francisco@hotmail.com

TRANSPORTE GOMEZ

Av. Pedro Miguel Aráoz 315 420-1770

TRANSPORTE NACUSSE

Ruta 306 Km 19 155097749 / 431-4263

CONTRATISTAS DE OBRAS

EL NORTEÑO PARQUET

Lavalle 2389 423-2001
Mail javiernaessens@yahoo.com.ar

DIAZ MIGUEL ANGEL

R9 km 1276-C. Alta 155-845837

MINAHK INSTALACIONES

Mendoza 3569 423-8764
Mail minahksrl@arnet.com.ar

R CONSTRUCCIONES

Pje. Grima y Gálvez 823 2º A 155-849236
Mail rconstrucciones@gmail.com

ROCHA CANUTO CONSTRUCCIONES

Teléfono 155086617 / 155623449
Mail rochacanuto@hotmail.com
Web www.rochacanutoconstrucciones.com

SOLUCIONES PROYECTABLES SAS

Av. Ejército del Norte 28 3812099137
Mail info@solucionesproyectables.com

SOPORTEC

Pedro León Gallo 735 155616904
Mail dardosancre@gmail.com
Mail alejandrabo40@gmail.com

CORRALONES

CORRALÓN 24

24 de Septiembre 817 452-2532
Mail corralon24tucuman@yahoo.com.ar

CORRALÓN ACONQUIJA

San Lorenzo 1345/71 424-4258
Mail ventas@corralonaconquija.com.ar

CORRALÓN ALEM

Av. Alem 535 400-0060

CORRALÓN ALSINA Alsina y Buenos Aires	424-2466
CORRALÓN BOLIVIA Chile 150	422-9066
CORRALÓN CIUDADELA Gral. Paz 2049	423-5635
CORRALÓN DEL PERO Av. Ejército del Norte 142	2302012 3816408215
Mail	corralondelpero@gmail.com
Web	www.corralondelpero.com.ar
CORRALÓN EL PROGRESO S. Martín 148 (Bella Vista)	482-0262
CORRALÓN GÜEMES Güemes 250 (S. P. Colalao)	(03862) 481009
CORRALÓN SAN FRANCISCO Bolívar 1590	424-2166
CORRALÓN SAN JUAN San Juan 3552	423-6342
CORRALÓN SAN MIGUEL Av. Gdor. del Campo 742	428-2037

CORTINAS METÁLICAS

CONTROL 24 de Set. y Jujuy	422-9178
Mail	jbeker@control-srl.com.ar
DANIEL INGENIERIA Las Piedras 884	497-7889
Mail	danielingenieria@hotmail.com
DIAZ MEINERS Corrientes 2151	433-0540
DISTRICORT San Juan 2181	381 480-5979/381 679-3400
E.M.I. Av. Roca 336 - Casa Central	4526132/33
Ruta 9 km.1287 - Los Vallistos	4264212
Marcos Paz 993-Centro	4253132/33
Av. Aconquija 1331-Y. B.	4316520
Pje. Caseros (esq. Lavalle) B. R. S.	4526135
INYSER Lavalle 2665	432-3232
.....	3815892263
Web	www.inyser.com.ar
LA ALDABA Mendoza 1095	422-9088
Mail	aldaba1@datafull.com
SCREEN España 714	421-6380
Mail	arqdsavino@hotmail.com

CORTINAS PERSIANAS

DANIEL INGENIERIA Las Piedras 884	497-7889
Mail	danielingenieria@hotmail.com
DISTRICORT San Juan 2181	381 480-5979/381 679-3400
FABICORT Teléfono	421-7288 / 429-1491
Mail	info@fabicort.com.ar
INGAR Teléfono	153200427
Mail	ingar360tuc@gmail.com
SCREEN España 714	421-6380
Mail	arqdsavino@hotmail.com

D

DECORACIÓN Y EQUIPAMIENTO

ACEROS DEL NOA Las Piedras 2895	433- 3605
A MEDIDA EQUIPAMIENTO Cariola 190 (YB)	3815396501
Mail	amedidaequipamiento@gmail.com
Web	www.amedidaequipamiento.com.ar
Instagram	@amedida.eq
EL NORTEÑO PARQUET Lavalle 2389	423-2001
Mail	javiernaessens@yahoo.com.ar
ARBORIO HNOS. C. Alvarez 1371	424-4026
Mail	arboriohermanos@arnet.com.ar

BOCETO Muñecas 391	156-459418
Mail	bocetoargentina@hotmail.com

CORRALÓN ACONQUIJA San Lorenzo 1345/71	424-4258
Mail	ventas@corralonaconquija.com.ar

DANILO G Santiago 718	422-8616
Mail	danilog.tuc@hotmail.com.ar

DISTRIBUIDORA LAMADRID Av. Ej del Norte 395	433-0635
Mail	distrilam@gmail.com

DIPLACK Teléfono	381 4022995
Mail	diplackamoblamientos@gmail.com

EKIPA 24 de Set. y J. Colombes	430-5367
--	----------

EMILIO ROSSI E HIJOS SRL Santiago del Estero 2412	432-3695
Mail	marmoleriarossi@arnetbiz.com.ar

INTERIORES San Martín 1026	400-4467
Yerba Buena Design (YB)	430-2240
Mail	interioreslive.com
Mail	interioresyb@live.com.ar

KATZ Av. Perón y Thames (Y.B.)	484-8735
Mail	info@katz.com.ar

Web www.katz.com.ar

PINTURERÍA ESPAÑA Av. J. B. Justo 956	3815199593
Web	www.pintureriaespana.com.ar

RAKÚ 25 de Mayo 435	421-3637
-------------------------------------	----------

REMOAR Av. Belgrano 1950	423-0967
San Juan 601	421-8048
Shop. Solar del Cerro L. 16 (YB)	425-4205

SCREEN España 714	421-6380
Mail	arqdsavino@hotmail.com

SILVA FAST Av. Colón 120	4397500
Cel.	381569806
Mail	comercial@silvafast.com.ar
Web	silvafast.com.ar

SINTESIS AMOBLAMIENTOS Av. Roca 3200	436-0837
--	----------

TIKA Av. Alem 2579 - Local 1	155501330
--	-----------

TUCUMAN LAJAS Av. Roca 3195	423-0800
Mail	tucumanlajas@hotmail.com
Web	www.tucumanlajas.com.ar

DISEÑO E ILUMINACIÓN

ING. OLI ALONSO - LUMINAR Perú 935 (Y.B.)	431-6227
---	----------

DEA SOLUCIONES ELÉCTRICAS PROFESIONALES Teléfono	381 320 1466
Mail	st2020dea@gmail.com

DOS VEINTE SRL Av. Aconquija 1914	381-2322682
.....	3815954191
Mail	administracion@dosveintesrl.com.ar
Web	www.dosveintesrl.com.ar

PINTURERÍA ESPAÑA Av. J. B. Justo 956	3815199593
Web	www.pintureriaespana.com.ar

SILVA FAST Av. Colón 120	4397500
Cel.	381569806
Mail	comercial@silvafast.com.ar
Web	silvafast.com.ar

E

EMPRESAS CONSTRUCTORAS

CÁMARA ARG. DE LA CONSTRUCCIÓN San Martín 623	430-0660
---	----------

CÁMARA TUC. DE LA CONSTRUCCIÓN San Martín 427	430-2648
Mail	gerencia@ctuc.org.ar

AGORA S.R.L. Manuel Alberti 735	423-0314
Mail	agorasrl@arnet.com.ar

ALFA EMPRESA CONSTRUCTORA S.R.L. Av. Mate de Luna 3737	435-3610
Mail	alfasrl@uolsinectis.com.ar

ALPRE S.A. Paso de los Andes 2399	427-6572
Mail	alvareztuc@live.com.ar

AVANT GARDE S.R.L. San Juan 787	4330258
---	---------

Mail avant_garde@arnet.com.ar

BYM S.R.L.
9 de Julio 926 420-2088
Mail edithpaz@hotmail.com.ar

BATCON S.R.L.
España 1247 423-4220
Mail batconsl@arnetbiz.com.ar

BATIA S.R.L.
Maipú 605 PB. 424-7191
Mail carlosruiz@arnet.com.ar

BLASCO S.R.L.
Suipacha 440 433-0686
Mail jmblasco@arnet.com.ar

CMS
Pje. Benjamín Paz 821 155947700
Mail marcelocoromina@gmail.com

COBA
9 de Julio 1740 429-6973
Mail cvbader@yahoo.com.ar

CODESA S.R.L.
Monteagudo 255 4313093
Mail codesasl@arnetbiz.com.ar

COINCI S.R.L.
Rivadavia 555 1ºB 4229217
Mail ing.dominguez@coinci.com.ar

COLETTI CONSTRUCCIONES
Monteagudo 852 421-5805

CONEL S.R.L.
Av. Roca 2575 423-2561

CON-FER
Chiclana 55 423-5253

CONSTRUCCIÓN Y DISEÑO S.R.L.
Congreso 180 1º Of.10/14 422-2539
Mail cyd-srl@hotmail.com

CONSTRUCCIONES ELECTRICAS S.A.
Coronel Zelaya 349 423-5064
Mail ce-sa@arnetbiz.com.ar

CONSTRUCCIONES PANAMERICANAS SA
Congreso 180 Of 10 4213115
Mail cpanamsa@hotmail.com

CONSTRUCTORA GAMA S.R.L.
Av. Ej. del Norte 2674 434-9282
Mail jgarber@construtoragama.com.ar

CUOZZO HUGO HERMINIO
Pje. Diego de Rojas 655 4327937
Mail hugocuozzo@gmail.com

DAKAR S.R.L.
Thames 546 432-1484
Mail danielmafud@dakarsrl.com.ar

DANIEL INGENIERIA
Las Piedras 884 497-7889
Mail danielingenieria@hotmail.com

DEA SOLUCIONES ELÉCTRICAS PROFESIONALES
Teléfono 381 320 1466
Mail st2020dea@gmail.com

ECOS S.A
Ruta 315 km9-Tafí Viejo 461-7274
Mail info@ecossa.com.ar

ENRIQUE ARMENGOL
Av. F. de Aguirre 2226 427-3259
Mail tecnica.armengol@gmail.com

ERG NORANDINA SRL
La Rioja 518 424-4653
Web www.grupoerg.com

EXCECON S.R.L.
Colombia 1324 155548309
Mail excecontuc@gmail.com

FONTDEVILA S.A.
Marcos Paz 623 421-5239
Mail fontdevilasa@arnet.com.ar

GECONPE S.R.L.
Don Bosco 1887 423-0067
Mail informacion@geconpe.com.ar

GORDILLO CONSTRUC. S.R.L.
Córdoba 31 piso 1º Of.2,3 430-0763
Mail ecgord@arnetbiz.com.ar

GRUPO DE ARQUITECTOS
Ruta 9-Km 1.285-Pacaré Pint. 400-7026
Mail mariogrupodearquitectos.com.ar

GUZMÁN Y GUZMÁN
Monteagudo 231 4227574
Mail guzmanyguzman@msn.com

HABITAT
Buenos Aires 440 4205881
Mail habitatsrl@yahoo.com.ar

HELGUERA S.A.
Francisco de Aguirre 564 427-6544

HELPA S.R.L.
Monteagudo 49 430-0758

HUGO Y JUAN CARLOS
San Luis 250 424-4528

ENRICO S.C.
Mail juancarlosenrico@hotmail.com

IBACO
Gral. Paz 576 Piso 11 Of. 1 420-7722
Mail administración@ibacosrl.com

IBÁÑEZ CONSTRUCCIONES
Juan A Carrizo 336 4279130
Mail ibanezconstrucciones@arnet.com.ar

ICM S.R.L.
Lavalle 2375 432-0321
Mail icmsrl@icmsrl.arnetbiz.com.ar

INCA SRL
9 de Julio 2088 4510981
Mail incamoyano@hotmail.com

INGENIERÍA BIHOTZ
Av. Salta 126 2 B 4214148
Web www.ingenieriabihotz.com.ar
Mail ingenieriabihotz@gmail.com

INSTALL INGENIERÍA S.R.L.

Matheu 2476 436-0934
Mail installtuc@gmail.com

INVIALCO S. A.
Thames 254 432-4104
Mail invialco@arnet.com.ar

ITECH S.R.L.
Frías Silva 36 1º piso 432-0325
Web www.itechconstructora.com.ar

LEÓN ALPEROVICH GROUP
San Lorenzo 1083 422-5393
Web www.leonalperovich.com.ar

MAK CONSTRUCCIONES S.R.L.
Av Soldati 204 422-9052
Web info@makconstruccionsrl.com.ar

MATEO CONSTRUCTORA S.R.L.
Juramento 94 428-7362
Mail mateoconstructora@yahoo.com.ar

MÁXIMO COLETTI
Muñecas 621 421-3564
Mail arquitectura@maximocoletti.com
Mail ventas@maximocoletti.com

MEDITERRÁNEO S.A.
Av. Mitre 547 433-0349
Mail info@mediterranea.com.ar

MYLE ARQUITECTURA & DESARROLLO
Local 16, La Rambla, Y. B. 154486426
Mail arqledesma@mylearq.com.ar

NEOCON S.R.L.
Santiago Pb 21 432-7272
Mail vsamara@neocon.com.ar

OMODEO S.A.
24 de Setiembre 549 421-3384
Mail empresa@omodeo.com.ar

OSCAR JOSÉ BARONETTO
Pje. Benito Linch 4073 435-0146
Mail martinbaronetto@hotmail.com

OSYM
24 de Setiembre 1350 1º P. 420-2555
Mail osym.srl@gmail.com

QYG QUEVEDO Y GUZMÁN
Salta 392 Entrepiso. 431-3966
Mail qg_arquitectos@argentina.com

QUEÑO A.S.A.
Balcarce 833 - Subsuelo 427-6572
Mail alonso@quenoa.arnetbiz.com.ar

R CONSTRUCCIONES
Pje. Grimaú y Gálvez 823 2º A 155-849236
Mail rconstrucciones@gmail.com

RÍO AZUL INGENIERIA SRL
Lavalle 2974 423-3340
Mail rioazul@rioazul.com.ar
Web www.rioazul.com.ar

ROCHA CANUTO CONSTRUCCIONES
Teléfono 155086617 / 155623449
Mail rochacanuto@hotmail.com
Web www.rochacanutoconstrucciones.com



www.flexcuber.com

MEMBRANAS EN PASTA

LINEAS OBRA- PROFESIONAL- TITANIUM Y POLIURETANICA
IMPERMEABILIZANTE PARA MUROS - REVOQUE PLASTICO
LATEX EXTERIOR/INTERIOR - PINT/CHAPAS - ENDUIDO SELLADOR

CARLOS RUIZ & CIA.

TEL : (0381) 4397291 - CEL : 381 5 791960
carlosruizycia@hotmail.com - carlosruizycia@gmail.com

REPRESENTANTE EXCLUSIVO PARA LAS PROVINCIAS DE: TUCUMAN, SALTA, JUJUY, CATAMARCA, LA RIOJA Y SANTIAGO DEL ESTERO

RONDEAU S.R.L.
Santa Fe 447421-9489
Mailrondeausrl@arnet.com.ar

SEBASTIÁN CALLERI
Av. Fco de Aguirre 855427-6396
Mails_calleri@arnetbiz.com.ar

SEDA
Frias Silva 164423-0747

SER
Av. Pte. Kirchner 1530156-460632

SOLUCIONES PROYECTABLES SAS
Av. Ejército del Norte 283812099137
Mailinfo@solucionesproyectables.com

TECNO CONSTRUCCIONES
Pje. Burmeister 2270432-0444
Mailtecnconstrucciones2270@gmail.com

TECNOTEC S.R.L.
Av. Ej. del Norte 930/934381-4230939
.....381-5342746
Mailggalvan@tecnotec.com.ar
Webwww.tecnotec.com.ar

TENSOLITE S.A.
Ruta 9 km 1298 (Los Pocitos)437-2215
Mailtensolite@tensolite.com.ar

TUCSTEEL
Teléfono155600695
Webwww.tucsteel.com.ar

V.H.A. CONSTRUCTORA S.A.
San Lorenzo 496431-0152

VILUCO S.A.
Ruta 302, Km 7 BRS451-5510
Mailmjulian@vilucosa.com.ar

WAINER INMOBILIARIA
Lamadrid 791420-3770
Mailinmobiliaria.wainer@gmail.com
Mailwainer@arnetbiz.com.ar

EQUIPAMIENTO FIJO PREMIUM

A MEDIDA EQUIPAMIENTO
Cariola 190 (YB)3815396501
Mailamedidaequipamiento@gmail.com
Webwww.amedidaequipamiento.com.ar
Instagram@amedida.eq

ENCOFRADOS DE LOSAS

TECNOTEC - ENAS
Av. Ej. del Norte 930423-0911
Mailventas@tecnotec.com.ar

ENERGÍA SOLAR

DECU 3
Pje. Ignacio Bass 3951435-5248

GMKT
Av. Mitre 172503-5641
Mailinfo@gmkt.com.ar

INGENIERÍA ENERGÉTICA
Santa Fe 1317437-5496
Mailadministracion@adsservicios.com.ar

MAROLA
Libertad 462432-1553

NOALED SRL
Gral. Paz 576, 4º Ofic. 3155610181
Webwww.noaledsrl.com

EQUIPO DE TRABAJO

CASA JAIME
Brigido Terán 75421-1339

Mailcasajaime@casajaime.com.ar

EQUIPOS PARA LA CONSTRUCCIÓN

CRA AUTOELEVADORES
Salas y Valdez 1496 SMT2341319
.....381 3157265
Mailcarevalo@craautoelevadores.com.ar

ING. PEDRO RAMÓN JAMROZ
Av. Colón 171381-3182281
.....381-4092158
Mailjamroztuc_svo3@hotmail.com

LEITEN NOA
Av. Adolfo de la Vega 470423-7038
Mailleitennoa@leiten.com.ar

EQUIPAMIENTO GASTRONÓMICO

M&A
Lavelle 3109432-2238
Mailmyarpresentaciones@myacomercial.com.ar

ESTRUCTURAS METÁLICAS

ACEROS DEL NOA
Las Piedras 28954333605

ALFA EMPRESA CONSTRUCTORA S.R.L.
Av. Mate de Luna 3737435-3610
Mailalfasrl@uolsinectis.com.ar

CARLOS GRASSI- TALLER METALÚRGICO
Pje Oncativo 1057155761430
Mailcarlosgrassitm@hotmail.com

CMS
Pje. Benjamín Paz 821155947700
Mailmarcelocoromina@gmail.com

FORMOSO EDUARDO
Lavelle 2412423-2823
Maileduardo_formoso@yahoo.com.ar

RÍO AZUL INGENIERIA SRL
Lavelle 2974423-3340
Mailrioazul@rioazul.com.ar
Webwww.rioazul.com.ar

TENSOLITE S.A.
Ruta 9 km 1298437-2215
Mailtensolite@tensolite.com.ar

ESTUDIO DE SUELOS CÁLCULO ESTRUCTURAS

INCIVIL & CONSTRUCCIONES SRL
Ing Valoy3816024477

CINGEO
Mavel Pujanas3814010515

J&R GEOSERVICE
Jorge Rasuk3815397794

ING ABEL JACINTO
Teléfono3815466049

ING. RAFAEL BLANCA Y ASOC.
Chacabuco 516 - PB 420-3112

ING SERGIO CESANO
Teléfono3816410447

ING ALEJANDRO BENITO
Teléfono3814793089

ING EDUARDO ROMERO
Teléfono3815895371



EXCAVACIONES - MOVIMIENTO DE SUELOS

ALFA EMPRESA CONSTRUCTORA S.R.L.
Av. Mate de Luna 3737435-3610
Mailalfasrl@uolsinectis.com.ar

EL MORAL S.R.L.
Bernabé Aráoz 281420-2218
Mailestudiofrancisco@arnet.com.ar
Maillour_francisco@hotmail.com

HELGUERA
Munecas 2657427-6539

ING. PEDRO RAMÓN JAMROZ
Av. Colón 171381-3182281
.....381-4092158
Mailjamroztuc_svo3@hotmail.com

INSTALL INGENIERÍA S.R.L.
Matheu 2476436-0934
Mailinstalltuc@gmail.com

NORVIGUET
24 de Setiembre 675 - PB422-0646
Av. Nestor Kirchner 1801420-3315
Webwww.norviguet.com.ar

TRANSPORTE GOMEZ
Av. Pedro Miguel Aráoz 315420-1770

F

FERRETERÍAS - FERRETERÍA INDUSTRIAL

ALEX DISTRIBUIDORA
Gral. Paz 1958423-9201
Maildistalexdelnoa@yahoo.com.ar

DISTRIBUIDORA SAN SEBASTIÁN
Av. Colón 10334830336
Whatsapp3816352697
Mailsansebastian@gmail.com

EL NORTEÑO PARQUET
Lavelle 2389423-2001
Mailjaviernaessens@yahoo.com.ar

BOLLINI Y CIA.S.R.L.
Catamarca 353431-0148

BRITO CORRALÓN Y FERRETERÍA

Roca esq. Marco Avellaneda
(T. Viejo).....0381 345-4738
Mail corralonbrito@outlook.com
Mail muebleriabrito@hotmail.com

CARLINO HNOS. S.A.
Av. Mitre 349433-0311

COMERCIAL COLON
Av. Colon 107433-0646
Mail administracion@comercialcolon.com.ar

CORRALÓN ALEM
Av. Alem 535400-0060

CORRALÓN ALSINA
Alsina y Buenos Aires424-2466

CORRALÓN DEL PERO
Av. Ejército del Norte 1422302012
.....3816408215
Mail corralondelpero@gmail.com
Web www.corralondelpero.com.ar

CORRALÓN SAN MIGUEL
Av. Gob. del Campo 742428-2037

DEPOSITO OLIVIERI
Reconquista 95 (YB).....425-2252

DF NOA
Av. Colón 1235438-0060
Mail info@dfnoa.com

DIMOND S.A.
Mendoza 939422-4022

DISTRIBUIDORA BELGRANO
Av. Belgrano 1964432-3131

EL ABASTO MATERIALES
Av. Alem 535.....3814773007
Mail elabasto_mat@yahoo.com.ar

E.M.I.
Av. Roca 336 - Casa Central4526132/33
Ruta 9 km.1287 - Los Vallistos4264212
Marcos Paz 993-Centro.....4253132/33
Av. Aconquija 1331-Y. B.4316520
Pje. Caseros (esq. Lavalle) B. R. S.....4526135

FERREKIT
San Martín 1080421-8365

FERREMARKET
Av. Pte. Perón 1750 - Y.B.485-8009

FERRETERIA DON STEFANO
Av. Ejército del Norte 1029.....3813582612

FERRETERIA EJÉRCITO
Av. Ejército del Norte 9283812624482

FERRETERÍA LA NUEVA ALVEAR
Av. Colón 7203813970822
Mail gonzalezrominaagostina@gmail.com

FERRETERIA MARTIN
24 de Setiembre 140422-1240

FERRETERÍA MB
Don Bosco 2360.....4553460

FERRETERIA OLIVIERI
Reconquista 95 (YB).....425-2252

FERRETERÍA SAN JUAN
San Juan 3501423-6342
Mail ferreteriasanjuan Tuc@gmail.com

HUINCA RENANCO NORTE S.R.L.
9 de Julio 948424-5023
Mail ventas@huincasrl.com.ar

MADERAS NORTE S.R.L.
Av. Roca esq. Chiclana3764691856
Mail maderasnorte_alem@hotmail.com

MERKUSA
12 de Octubre 845423-7474
Mail administracion@merkusa.com.ar

NC SANITARIOS
Lamadrid 333424-8739

PINTURERÍA AEROPUERTO
Av. Gdor. del Campo 12574281492
Av. Benjamín Araoz 1196.....4303540
Av. Belgrano 2085.....4330307
Mail pintureriaaerpuerto@hotmail.com

PINTURERÍA ESPAÑA
Av. J. B. Justo 9563815199593
Web www.pintureriaespana.com.ar

PINTURERÍA NORTE RC 2
Av. Ejército del Norte 1509.....3815502731
Mail estermercedesgomes11@gmail.com

RA MELAMINAS Y ACCESORIOS
San Martín 26053812142651
.....4238858
Mail ryasrl@yahoo.com.ar

REGINATO S.R.L.
Av. Coronel Suárez 349422-4103

REMETAL S.A. (Central)
Av. Roca 3615.....433-1133
Mail info@remetal.com.ar
SUCURSAL 1
Benjamín Araoz 1164422-1310
SUCURSAL 2
Av. Ej. del Norte 480.....433-4033
SUCURSAL 3
Av. J. B. Justo 1616.....430-0070
Mail info@remetal.com.ar

SILVA FAST
Av. Colón 1204397500
Cel.381569806
Mail comercial@silvafast.com.ar
Web silvafast.com.ar

TUCUMÁN ALAMBRES
Lavalle 2946.....451-4980
Mail informes@tucumanalambres.com.ar
Web www.tucumanalambres.com.ar

TUCUMAN BULONES SRL
San Martín 1492422-6903

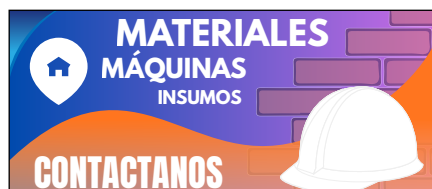

FLETES Y MUDANZAS



Diego de Villarreal 757
381-4065308
rentuc123@gmail.com

G

GAS (MATERIALES - INSTALACIONES)

ALEM GAS
Dirección Av. Alem 823

CORRALÓN DEL PERO
Av. Ejército del Norte 1422302012
.....3816408215
Mail corralondelpero@gmail.com
Web www.corralondelpero.com.ar

E.M.I.
Av. Roca 336 - Casa Central.....4526132/33
Ruta 9 km.1287 - Los Vallistos4264212

Marcos Paz 993-Centro.....4253132/33
Av. Aconquija 1331-Y. B.4316520
Pje. Caseros (esq. Lavalle) B. R. S.....4526135

FERREMARKET
Av. Pte. Perón 1750 - Y.B.485-8009

FERRETERIA DON STEFANO
Av. Ejército del Norte 1029.....3813582612

GIMÉNEZ
Castro Barros 233.....154-091179
Mail gimenezinstalacionescomplementarias@hotmail.com

GMKT
Av. Mitre 172503-5641
Mail info@gmkt.com.ar

GOLDMAN SANITARIOS
Av. J. B. Justo 1045381-4541190
Mail goldmansanitarios@arnet.com.ar

MINAHK INSTALACIONES
Mendoza 3569.....423-8764
Mail minahksrl@arnet.com.ar

MIOTTI GAS
Av. Belgrano 1890433-1694

MIOTTI SANITARIOS S.R.L.
Suipacha 212497-6395
Mail hugomiotti@hotmail.com.ar

NARDI SANITARIOS
Av. Belgrano 3788.....4351612
.....3815642137

NORTPLAS PVC
Av. Néstor Kirchner 18394207778
.....381 5805600
Mail nortplas.pvc@hotmail.com

NC
Lamadrid 333424-8739

GOMA - ARTÍCULOS

MARCHETTI GOMA
Cristo Rey 645 (Manantial)439-2617
Mail info@marchettigoma.com

PLASTICAUCHO
Lavalle 2965.....433-0723
Mail plasticaucho@sinectis.com.ar

GRÚAS

CARLOS GRASSI- TALLER METALÚRGICO
Pje Oncativo 1057155761430
Mail carlosgrassitm@hotmail.com

RÍO AZUL INGENIERIA SRL
Lavalle 2974.....423-3340
Mail rioazul@rioazul.com.ar
Web www.rioazul.com.ar

SERVIGRÚAS
Av. Siria 2141427-0271
Mail servigruas@servigruas.com.ar

GRUPOS ELECTRÓGENOS

COMERCIAL COLON
Av. Colón 107433-0646
Mail administracion@comercialcolon.com.ar

DIMOND S.A.
Mendoza 939422-4022

DISTRIBUIDORA SAN SEBASTIÁN
Av. Colón 1033.....4830336
Whatsapp3816352697
Mail sansebastian@gmail.com

E.M.I.
Av. Roca 336 - Casa Central.....4526132/33

Ruta 9 km.1287 - Los Vallistos 4264212
 Marcos Paz 993-Centro 4253132/33
 Av. Aconquija 1331-Y. B. 4316520
 Pje. Caseros (esq. Lavalle) B. R. S. 4526135

HUINCA RENANCO S.R.L.

9 de Julio 948 424-5023
 Mail ventas@huincasrl.com.ar

MAROLA

Libertad 462 432-1553

MERKUSA S.R.L.

12 de Octubre 845 423-7474



H

HERRAJES

CORRALÓN ACONQUIJA

San Lorenzo 1345/71 424-4258
 Mail ventas@corralonaconquija.com.ar

CORRALÓN DEL PERO

Av. Ejército del Norte 142 2302012
 3816408215
 Mail corralondelpero@gmail.com
 Web www.corralondelpero.com.ar

DF NOA

Av. Colón 1235 381-4449683
 381-2084225
 Mail info@dfnoa.com
 Web www.dfnoa-tuc.com

E.M.I.

Av. Roca 336 - Casa Central 4526132/33
 Ruta 9 km.1287 - Los Vallistos 4264212
 Marcos Paz 993-Centro 4253132/33
 Av. Aconquija 1331-Y. B. 4316520
 Pje. Caseros (esq. Lavalle) B. R. S. 4526135

FERRETERÍA LA NUEVA ALVEAR

Av. Colón 720 3813970822
 Mail gonzalezrominaagostina@gmail.com

HERRAJES VANCAR

Av. Belgrano 1525 4236275

JACARANDA MADERAS

Lavalle 2135/46 423-9302
 Mail jacarandam@uolsinectis.com.ar

LA ALDABA

Mendoza 1095 422-9088
 Mail aldaba1@datafull.com

MADERAS NORTE S.R.L.

Av. Roca esq. Chicla 3764691856
 Mail maderasnorte_alem@hotmail.com

RA MELAMINAS Y ACCESORIOS

San Martín 2605 3812142651
 4238858
 Mail ryasrl@yahoo.com.ar

SELCON

José Colombres esq. Mza 422-8169

TUCUMAN HERRAJES

José Colombres 68 421-4985

HIERROS Y TUBOS ESTRUCTURALES

ACEROS DEL NOA

Las Piedras 2895 4333605

AUTINO HIERROS

Pje. Grecia 150 433-0204

CHAPERO

Don Bosco 1678 423-0165

CORRALÓN 24

24 de Septiembre 817 452-2532
 Mail corralon24tucuman@yahoo.com.ar

CORRALÓN DEL PERO

Av. Ejército del Norte 142 2302012
 3816408215
 Mail corralondelpero@gmail.com
 Web www.corralondelpero.com.ar

DISTRIBUIDORA FONTANA JyL

Av. Ejército del Norte 987 381-6511274
 Whatsapp 381-6484094
 Mail leila339@gmail.com

E.M.I.

Av. Roca 336 - Casa Central 4526132/33
 Ruta 9 km.1287 - Los Vallistos 4264212
 Marcos Paz 993-Centro 4253132/33
 Av. Aconquija 1331-Y. B. 4316520
 Pje. Caseros (esq. Lavalle) B. R. S. 4526135

GIACOSA A y E

Marina Alfaro 1215 424-7863
 Mail giacosa@tucbbs.com.ar

GIACOSA ALFREDO

Lavalle 1902 4005295
 Mail alfredogiacosa@arnet.com.ar

GIACOSA ELIO

Suipacha 482 400-5371
 Mail giacosaelio@yahoo.com.ar

GIACOSA Y CIA. S.R.L.

Ruta 301, Km 1541 439-2500
 Mail giacosa02@infovia.com.ar

HIERRONORT SALTA

Av. Colón 925 436-1234

LA ONDA

Av. Colón 577 423-5328

REMETAL S.A. (Central)

Av. Roca 3615 433-1133
 Mail info@remetal.com.ar
 SUCURSAL 1
 Benjamín Aráoz 1164 422-1310
 SUCURSAL 2
 Av. Ej. del Norte 480 433-4033
 SUCURSAL 3
 Av. J. B. Justo 1616 430-0070
 Mail info@remetal.com.ar

TRESA

Belgrano 20 (El Mtial.-Lules) 439-1275

HIGIENE Y SEGURIDAD

INGEHS

Godoy Cruz 1661 381-6418559
 Mail ingehsaargentina@gmail.com

HOJALATERÍA

DOMINE EDUARDO

Pje. Holmberg 2863 434-6960

FORMOSO EDUARDO

Lavalle 2412 423-2823
 Mail eduardo_formoso@yahoo.com.ar

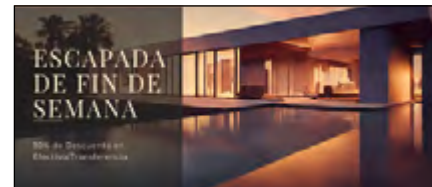

HORMIGÓN ELABORADO

HELPA S.R.L.

Monteagudo 49 430-0781

HORMECO

Jujuy 4445 429-3029

NORVIGUET

24 de Setiembre 675 - PB 422-0646
 Av. Nestor Kirchner 1801 420-3315
 Web www.norviguet.com.ar

I

ILUMINACIÓN - LED

CORRALÓN DEL PERO

Av. Ejército del Norte 142 2302012
 3816408215
 Mail corralondelpero@gmail.com
 Web www.corralondelpero.com.ar

DISTRIBUIDORA SAN SEBASTIÁN

Av. Colón 1033 4830336
 Whatsapp 3816352697
 Mail sansebastian@gmail.com

EL ABASTO MATERIALES

Av. Alem 535 3814773007
 Mail elabasto_mat@yahoo.com.ar

FERRETERÍA LA NUEVA ALVEAR

Av. Colón 720 3813970822
 Mail gonzalezrominaagostina@gmail.com

NOALED SRL

Gral. Paz 576, 4º Ofic. 3 155610181
 Web www.noaledsrl.com

VOLTAJE

Av. Solano Vera 598 381 255-2314
 381 351-9651
 Mail voltajeventas@gmail.com

DEA SOLUCIONES ELÉCTRICAS PROFESIONALE

Teléfono 381 320 1466
 Mail st2020dea@gmail.com

DOS VEINTE SRL

Av. Aconquija 1914 381-2322682
 3815954191

Mailadministracion@dosveintesrl.com.ar
Webwww.dosveintesrl.com.ar

ELECTROLUMEN'S

Av. Ejército del Norte 5873816474014
Mailbenjaminkhrata@gmail.com

PINTURERÍA NORTE RC 2

Av. Ejército del Norte 15093815502731
Mailestermercedesgomes11@gmail.com

TUCUMÁN ELÉCTRICA

Av. Ejército del Norte 9123814638063

IMPERMEABILIZACIONES

ADICEM

Av. Belgrano 1858423-3402
.....381 5502746
Mailventas@adicem.com.ar
Av. Pte. Perón 188 (Y.B.)435-3661
.....381 3874900
Mailyb@adicem.com.ar

AISLAR - CENTRO PROTEX

Av. Adolfo de la Vega 6953815102150
.....381 6293516
Mailventas1aislamo@gmail.com

CARLOS RUIZ

carlosruizyca@gmail.com381 4397291

CELULOSA.PRO

Teléfono154408321
.....154768008
Mailcelulosaprotucuman@gmail.com

DISTRIBUIDORA FONTANA JyL

Av. Ejército del Norte 987381-6511274
Whatsapp381-6484094
Mailleila339@gmail.com

EL ABASTO MATERIALES

Av. Alem 5353814773007
Mailelabasto_mat@yahoo.com.ar

E.M.I.

Av. Roca 336 - Casa Central4526132/33
Ruta 9 km.1287 - Los Vallistos4264212
Marcos Paz 993-Centro4253132/33
Av. Aconquija 1331-Y. B.4316520
Pje. Caseros (esq. Lavalle) B. R. S.4526135

MEMBRANAZO

Av. Roca 2264436-3588

PINTURERÍA ESPAÑA

Av. J. B. Justo 9563815199593
Webwww.pintureriaespana.com.ar

PINTURERÍA ROCA

Av. Néstor Kirchner 17483815260657
Mailpintureriaroca@gmail.com

SILVA FAST

Av. Colón 1204397500
Cel.381569806
Mailcomercial@silvafast.com.ar
Websilvafast.com.ar

SOLUCIONES PROYECTABLES SAS

Av. Ejército del Norte 283812099137
Mailinfo@solucionesproyectables.com

IMPERMEABILIZACIÓN EN CIMENTOS

ADICEM

Av. Belgrano 1858423-3402
.....381 5502746
Mailventas@adicem.com.ar
Av. Pte. Perón 188 (Y.B.)435-3661
.....381 3874900
Mailyb@adicem.com.ar

AISLAR - CENTRO PROTEX

Av. Adolfo de la Vega 6953815102150
.....381 6293516
Mailventas1aislamo@gmail.com

CARLOS RUIZ

Teléfono381 4397291
Mailcarlosruizyca@gmail.com

PINTURERÍA ROCA

Av. Néstor Kirchner 17483815260657
Mailpintureriaroca@gmail.com

INFORMÁTICA - COMPUTACIÓN

ARLAB TECNOLOGÍA INFORMÁTICA

Mendoza 654 - of. 406430-7715
Mailinfo@arlab.com.ar

COMPUMATIC

Buenos Aires 310422-5896
Mailcompumatic@arnet.com.ar

JACO

Junin 505 2º P.487 1471
.....381-6418779
Mailjaco@jacovideo.com.ar

INGENIERÍA

TECNOTEC S.R.L.

Av. Ej. del Norte 930/934381-4230939
.....381-5342746
Mailggalvan@tecnotec.com.ar
Webwww.tecnotec.com.ar

INMOBILIARIAS

CÁMARA INMOBILIARIA

Teléfono4301226

ACOTTO & ASOCIADOS

San Lorenzo 201430-5459

ARQ. DANIEL RUIZ

Buenos Aires 424 - P. baja424-9291

AVANCO SRL

Av. Salta 565430-5758

BACH PROPIEDADES

Chacabuco 27 - 1º P - Of. 1497-6767

BAIT PROPIEDADES

Lamadrid 341420-1321

BASHEM

Chacabuco 516 P.B.420-3112

BATIA S.R.L.

Maipu 605430-9099

BERNASCONI PROPIEDADES

Cno. de Sirga 1452 L. 40439-6715

BIENES RAICES

San Martín 1081430-9610

CAMEL INMOBILIARIA

Av. Aconquija 1375 P. A. Ofi 2425-1478

CITY PROPIEDADES

Lamadrid 736420-5025

CONSULTORA L. STEINBERG Y ASOC.

San Martín 631 - 2º C421-5765

COSSIO INMOBILIARIA

San Martín 666, 2º Piso Of 7422-1166

CRIMI Y ASOC.

Pje. Enzo Bordabehere 18430-7062

ELGART PROPIEDADES

San Lorenzo 763421-1182

FB INMOBILIARIA

Virgen de la Merced 137156256255

Mailfginmobiliariatucuman@gmail.com

FELER INMOBILIARIA

San Martín 623 - 6º P431-1377

FORTALEZA INMOBILIARIA

Las Heras 484424-7585

GIIPSA INMOBILIARIA

San Martín 631 7º B430-2352

GUSTAVO MAINARDI INM.

San Martín 575 Of 12422-2582

GUZMÁN Y GUZMÁN

Monteagudo 2314227574
Mailguzmanyguzman@msn.com

ING.PEREZ JAIME

San Juan 1003421-5842

JUAREZ PEÑALVA INMOBILIARIA

Rivadavia 610 10 C422-7573

KRASO PROPIEDADES

Lamadrid 561 - 1º C424-3123

LEADER HOUSE

San Juan 730431-2120

MACCARINI RAUL ENRIQUE

Las Piedras 967422-4399

MASTER INMOBILIARIA

Crisóstomo Álvarez 434421-8880

MENHIRES INMOBILIARIA

Santa Fé 640422-8539

MERCADO INMOBILIARIO

Av. Aconquija 1645, Y.B.490-8483

NOS PROPIEDADES INM.

Av. Aconquija 170 Ofic. 3 (Altos)485-5986

OSTENGO INMOBILIARIA

Av. Siria 1006422-9469

SCHILMAN INMOBILIARIA

Marcos Paz 295422-4488
Av. Aconquija 1810 (YB)425-0938

SOCOLISKI INMOBILIARIA

Crisóstomo Álvarez 488422-4301

STAGNETTO INMOBILIARIA

Crisóstomo Álvarez 376430-1226

TUCUMÁN PROPIEDADES

Crisóstomo Álvarez 1451424-4677

URBAN

San Martín 910 3º Piso422-7252

WAINER INMOBILIARIA

Lamadrid 791420-3770
Mailinmobiliaria.wainer@gmail.com
Mailwainer@arnetbiz.com.ar

INSTALACIONES ELÉCTRICAS

CORRALÓN DEL PERO

Av. Ejército del Norte 1422302012
.....3816408215
Mailcorralondelpero@gmail.com
Webwww.corralondelpero.com.ar

DEA SOLUCIONES ELÉCTRICAS PROFESIONALES

Teléfono381 320 1466
Mailst2020dea@gmail.com

DIGICOM SIST. REDES

Av. Independencia Nº 15804515729
Mailinfo@digicom.net.ar

DIMATER S.A.

Av. Marina Alfaro 1140420-5348
Mailconsultas@dimater.com.ar
Mailventas@dimater.com.ar

DOS VEINTE SRL

Av. Aconquija 1914381-2322682
.....3815954191

Mailadministracion@dosveintesrl.com.ar
Webwww.dosveintesrl.com.ar

EL ABASTO MATERIALES

Av. Alem 5353814773007
Mailelabasto_mat@yahoo.com.ar

FERRETERIA DON STEFANO

Av. Ejército del Norte 10293813582612

INSTALL INGENIERIA S.R.L.

Matheu 2476436 0934
Mailinstalltuc@arnet.com.ar

ISELEC

Av. Mate de Luna 3669381-5996707
.....381-5772856
Mailgerencia@iselec.net.ar
Instagram@iselec.tuc

MEGA ELECTRICIDAD

Junín 212430-0108
24 de Septiembre 1350424-2300
Mailmegaelectricidad@arnet.com.ar

MF ELECTRÓNICA

San Isidro de Lules155944426
Mailmfelectronica@hotmail.com

PeIE - ING. CARLOS GRANDE

Lavalle 868 8° "B"424-1534
Mailgrandeestudio@arnet.com.ar

SAN VALERO SRL Fca.

William Cross 3305427-4788

SEDA

Frias Silva 164423-0747

SEI - PROYECTOS

Av. Alem 643424-0398
Mailinfo@sei-ingenieria.com.ar

SEPÚLVEDA Y ASOC

Santiago 1462381 588-9712
.....231-5060
Mailsepulyasoc@sepulyasoc.com.ar

SER

Av. Pte. Kirchner 1530436-3062

INSTALADORES SANITARIOS

CORRALÓN DEL PERO

Av. Ejército del Norte 1422302012
.....3816408215
Mailcorralondelpero@gmail.com
Webwww.corralondelpero.com.ar

EL ABASTO MATERIALES

Av. Alem 5353814773007
Mailelabasto_mat@yahoo.com.ar

GIMÉNEZ

Juan Luis Nougues 50154-091179
Mailgimenezinstalacionescomplementarias@hotmail.com

MINAHK INSTALACIONES

Mendoza 3569423-8764
Mailminahksrl@arnet.com.ar

L

LADRILLOS (CORTADAS)

CORRALÓN DEL PERO

Av. Ejército del Norte 1422302012
.....3816408215
Mailcorralondelpero@gmail.com
Webwww.corralondelpero.com.ar

CORRALÓN 24

24 de Septiembre 817452-2532
Mailcorralon24tucuman@yahoo.com.ar

DISTRIBUIDORA FONTANA JyL

Av. Ejército del Norte 987381-6511274
Whatsapp381-6484094
Mailleila339@gmail.com

EL ABASTO MATERIALES

Av. Alem 5353814773007
Mailelabasto_mat@yahoo.com.ar

LADRILLERÍA LAS TALITAS

Ruta 305 - km 7,5 (Las Talitas)437-4141

MIC

de Carlos Mansilla381 641-8151

ROBERTO A. VILLAFÁÑE

San Alberto (Alderetes)156815652

SILVA FAST

Av. Colón 1204397500
Cel.381569806
Mailcomercial@silvafast.com.ar
Websilvafast.com.ar

LADRILLOS CERÁMICOS (FÁBRICAS)

CERÁMICA EL PARQUE

Lavalle 4299432-0405

CERAMICA MARCOS PAZ

F. Rossi 4° cdra. (YB)435-2089

CORRALÓN DEL PERO

Av. Ejército del Norte 1422302012
.....3816408215
Mailcorralondelpero@gmail.com
Webwww.corralondelpero.com.ar

COZZI Y COZZI

Saavedra 427423-7371

EL ABASTO MATERIALES

Av. Alem 5353814773007
Mailelabasto_mat@yahoo.com.ar

EMILIO ROSSI E HIJOS SRL

Santiago del Estero 2412432-3695
Mailmarmoleriarossi@arnetbiz.com.ar

LADRICER

Lavalle 2627433-1020

LAJAS NOROESTE

Av. A. de la Vega 709432-2466

TUCUMAN LAJAS

Av. Roca 3195423-0800
Mailtucumanlajas@hotmail.com
Webwww.tucumanlajas.com.ar

LAJAS

EMILIO ROSSI E HIJOS SRL

Santiago del Estero 2412381-3032949
Mailmarmoleriarossi@gmail.com

LUSTRES Y LAQUEADOS

DF NOA

Av. Colón 1235381-4449683
.....381-2084225
Mailinfo@dfnoa.com
Webwww.dfnoa-tuc.com

PINTURERÍA NORTE RC 2

Av. Ejército del Norte 15093815502731
Mailestermercedesgomes11@gmail.com

PROPAIN

Mendoza 2746423-9975
Mailsantiagoansar@hotmail.com

M

MADERAS

EL NORTEÑO PARQUET

Lavalle 2389423-2001
Mailjaviernaessens@yahoo.com.ar

ASERRADERO 25 DE MAYO

25 de Mayo 2165427-6331

CINELLU

Lavalle 1560230-3664
Webwww.cinellu.com.ar

CORRALÓN ACONQUIJA

San Lorenzo 1345/71424-4258
Mailventas@corralonaconquijsa.com.ar

CORRALÓN EL PROGRESO

San Martín 148 (Bella Vista)482-0262



TUCUMAN LAJAS

BORDES DE PILETA Y SOLARIUM ATÉRMICO

LA NUEVA TENDENCIA EN BORDES Y PISOS DE PILETAS Y LA TRADICIONAL LÍNEA DE BORDES **ATÉRMICOS**

LAJAS DE TODO TIPO - REFRACTARIOS - GRANZAS
PORFIDOS - MOSAICOS - BALDOSONES
PIEDRA ARTIFICIAL - MURETES DE PIEDRA
PIEDRAS BLANCAS P/JARDÍN
ADO-PASTO (caminerías donde no crece pasto)



ANTIDESLIZANTES

Av. Roca 3195 - Tel: (0381) 423-0800 - Tucumán - tucumanlajas@hotmail.com - www.tucumanlajas.com.ar

DF NOA
 Av. Colón 1235 381-4449683
 381-2084225
 Mail info@dfnoa.com
 Web www.dfnoa-tuc.com

DISTRIBUIDORA BELGRANO
 Av. Belgrano 1964 432-3131

DISTRIB. LAMADRID SRL
 Ej. del Norte 395 433-0635

EL ARENAL
 Lavalle 1574 420-5389
 Mail alejandro.elarenal@gmail.com

HIPER MADERAS S.R.L.
 Av. Ej. del Norte 640 432-3439

JACARANDA MADERAS
 Lavalle 2135/46 423-9302
 Mail jacarandam@uolsinectis.com.ar

MACAGNO
 Italia 2364 451-8277

MADERAS NORTE S.R.L.
 Av. Roca esq. Chiclana 3764691856
 Mail maderasnorte_alem@hotmail.com

MADERERA SAN CARLOS
 Marcos Paz esq. J. J. Paso 432-5370

MADERNOA
 Av. J. B. Justo 1527 428-2087

MADERPLAK
 Av. Roca 1999 424-6860
 Mail ventas@maderplak.com

TER-NOR
 Marcos Paz 1977 423-1207

MÁQUINAS Y EQUIPOS PARA LA CONSTRUCCIÓN

COMERCIAL COLÓN
 Av. Colón 107 433-0646
 Mail administracion@comercialcolon.com.ar

DISTRIBUIDORA SAN SEBASTIÁN
 Av. Colón 1033 4830336
 Whatsapp 3816352697
 Mail sansebastian@gmail.com

EL MORAL S.R.L.
 Bernabé Araóz 281 420-2218
 Mail estudiofrancisco@arnet.com.ar

Mail lour_francisco@hotmail.com

E.M.I.
 Av. Roca 336 - Casa Central 4526132/33
 Ruta 9 km.1287 - Los Vallistos 4264212
 Marcos Paz 993-Centro 4253132/33
 Av. Aconquija 1331-Y. B. 4316520
 Pje. Caseros (esq. Lavalle) B. R. S. 4526135

HUINCA RENANCO NORTE S.R.L.
 9 de Julio 948 424-5023
 Mail ventas@huincasrl.com.ar

ING. PEDRO RAMÓN JAMROZ
 Av. Colón 171 381-3182281
 381-4092158
 Mail jamroztuc_svo3@hotmail.com

VIALTUC
 Av. Ej. del Norte 930 154-888451
 Mail info@vialtuc.com.ar

MARMOLERÍAS

BERRAL RAFAEL LUIS
 Asunción 210 423-4719

BLANGINO / CESCOA
 12 de Octubre esq. Mza 421-2485

COZZI Y COZZI
 Saavedra 427 381-4028215
 Mail contacto@cozzicozzi.com.ar

EMILIO ROSSI E HIJOS SRL
 Santiago del Estero 2412 381-3032949
 Mail marmoleriarossi@gmail.com

MARMOLERÍA Y FCA. DE MOSAICOS ITALIA
 Mendoza 1445 421-1749
 Mail marmoleriaitaliasrl@hotmail.com

MARMOLERIA GALVEZ
 Carlos Pellegrini 1602 381 639-4749
 Lavalle 2722 381 415-5846

MARMOLERIA LUJAN
 Don Bosco 2474 451-4802

MARMOLERÍA SALAS
 Av. Roca 2987 381-4178489
 Mail grasalaspaz@hotmail.com

MARMOLERIA SOSA
 Av. Eva Perón 357 - Lastenia 426-1539

MARMOLERIA YERBA BUENA
 Av. Solano Vera 1174, YB 381 646-8392

MINA NATALIO
 Mendoza 1655 423-4589

MOSAICOS CESCA HNOS. S.R.L.
 12 de Octubre 245 421-2485

MÁRMOL SINTÉTICO

DURAFORT
 Pje. Boulogne Sur Mer 3334 423-9465
 Mail info@durafort.com.ar

MATAFUEGOS Y SERVICIOS CONTRA INCENDIOS

AVILA MATAFUEGOS
 J. J. Olleros 188 429-1716

DRAGOTUC
 Entre Ríos 280 422-2352

GIMÉNEZ
 Juan Luis Nougues 50 154-091179
 Mail gimenezinstalacionescomplementarias@hotmail.com

LA CASA DEL MATAFUEGO
 Las Piedras 979 430-3834

MINAHK & ASOCIADOS SRL
 Monteagudo 516 - 1° C 497-8661
 Mail minahk.srl@arnet.com.ar

MATAFUEGOS LIBERTAD
 Mendoza 2821 423-4409

NOA MATAFUEGOS
 Ayacucho 949 424-4096

MATERIALES DE CONSTRUCCIÓN

BERCOVICH SACIFIA
 24 de Setiembre 746 421-9178
 A. Lucero y C. Alvarez 432-1616
 Asunción 237 433-0434

BRITO CORRALÓN Y FERRETERÍA
 Roca esq. Marco Avellaneda
 (T. Viejo) 0381 345-4738
 Mail corralonbrito@outlook.com
 Mail muebleriabrito@hotmail.com



BUILDING MATERIALES
Lucas Córdoba 823433-0483

CARLOS RUIZ
Teléfono381 4397291
Mailcarlosruizycia@gmail.com

CASTRO SANITARIOS
Alberdi 454424-2100
Mail castromat@arnet.com.ar

CORRALÓN 24
24 de Septiembre 817 452-2532
Mailcorralon24tucuman@yahoo.com.ar

CORRALÓN ACONQUIJA
San Lorenzo 1345/71 424-4258
Mail ventas@corralonaconquijsa.com.ar

CORRALÓN ALEM
Av. Alem 535400-0060

CORRALÓN ALSINA
Alsina y Buenos Aires424-2466

CORRALÓN BOLIVIA
Chile 150422-9066

CORRALÓN CIUDADELA
Gral. Paz 2049423-5635

CORRALÓN DEL PERO
Av. Ejército del Norte 1422302012
.....3816408215
Mail corralondelpero@gmail.com
Web www.corralondelpero.com.ar

CORRALÓN EL PROGRESO
S. Martín 148 (Bella Vista)482-0262

CORRALÓN GÜEMES
Güemes 250 (S. P. Colalao) (03862) 481009

CORRALÓN SAN FRANCISCO
Bolívar 1590424-2166

CORRALÓN SAN JUAN
San Juan 3552423-6342

CORRALÓN SAN MIGUEL
Av. Gdor. del Campo 742428-2037

DANIEL INGENIERIA
Las Piedras 884497-7889
Mail danielingenieria@hotmail.com

DEPOSITO OLIVIERI
Reconquista 95 (YB)425-2252

DISTRIBUIDORA FONTANA JyL
Av. Ejército del Norte 987 381-6511274
Whatsapp 381-6484094
Mail leila339@gmail.com

EL PORVENIR
Av. Belgrano 3276 423-7369

E.M.I.
Av. Roca 336 - Casa Central 4526132/33
Ruta 9 km.1287 - Los Vallistos 4264212
Marcos Paz 993-Centro 4253132/33
Av. Aconquijsa 1331-Y. B. 4316520
Pje. Caseros (esq. Lavalle) B. R. S.4526135

EXPRESO SAN JOSE S.A.
Alfonsina Storni 97427-9213
Mail esjsa@arnet.com.ar

FERREMARKET
Av. Pte. Perón 1750 - Y.B.485-8009

FERRETERÍA SAN JUAN
San Juan 3501423-6342
Mail ferreteriasanjuantuc@gmail.com

FONTANA MATERIALES
Av. Belgrano 1904423-6628

GMKT
Av. Mitre 172503-5641
Mail info@gmkt.com.ar

GIACOSA A y E
Marina Alfaro 1215424-7863
Mail giacosa@tucbbs.com.ar

GIACOSA ALFREDO
Lavalle 1902 4005295
Mailalfredogiacosa@arnet.com.ar

GIACOSA ELIO
Suipacha 482400-5371
Mail giacosaelio@yahoo.com.ar

GIACOSA Y CIA. S.R.L.
Ruta 301, Km 1541439-2500
Mail giacosa02@infovia.com.ar

IPS SANITARIOS
Av. Ejército del Norte 225451-4377
Mail ipssanitarios@hotmail.com

JIMENEZ
Rivadavia 2497422-2973

LA ALDABA
Camino del Perú 2250434-4089
Mialaldaba.sanjosegmail.com

LAJAS NOROESTE
Av. Adolfo de la Vega 709432-2466

LA RURAL
Camino del Perú 1291/3434-3231

LADRILLERÍA LAS TALITAS
Ruta 305 - km 7,5 (Las Tal)437-4141

LINARES MATERIALES
Libertad 125 (Lules)481-1099

MEMBRANAZO
Av. Roca 2264436-3588

MIOTTI SANITARIOS S.R.L.
Suipacha 212497-6395
Mail hugomiotti@hotmail.com.ar

PINTURERÍA ESPAÑA
Av. J. B. Justo 9563815199593
Web www.pintureriaespana.com.ar

ROBERTO A. VILLAFÑE
San Alberto (Alderetes) 156815652

ROSSO MATERIALES
Av. Alem 595420-5000

SAN JAVIER
Av. Aconquijsa 2349 (Y.B)425-0993

SAN ROMAN
Jujuy 3500429-2527

SILVA FAST
Av. Colón 1204397500
Cel.381569806
Mail comercial@silvafast.com.ar
Web silvafast.com.ar

TUCUMÁN ALAMBRES
Lavalle 2946451-4980
Mail informes@tucumanalambres.com.ar
Web www.tucumanalambres.com.ar

VIAMONTE
Viamonte 1885434-4868

EL FAROL S.R.L.
24 de Septiembre 817 452-2532
Mailcorralon24tucuman@yahoo.com.ar

COMERCIAL COLON
Av. Colón 107433-0646
Mail administracion@comercialcolon.com.ar

CONTACTO
San Martín 1074421-5612

CORRALÓN ALEM
Av. Alem 535400-0060

CORRALÓN DEL PERO
Av. Ejército del Norte 1422302012
.....3816408215
Mail corralondelpero@gmail.com
Web www.corralondelpero.com.ar

CORRALÓN EL PROGRESO
S. Martín 148 (Bella Vista)482-0262

DANIEL ILUMINACION
Jujuy 302422-9992

DIMATER S.A.
Av. Marina Alfaro 1140420-5348
Mail consultas@dimater.com.ar
Mail ventas@dimater.com.ar

DISCAR
Córdoba 429430-3434
Mail info@discarsc.com.ar

DISTRIBUIDORA SAN SEBASTIÁN
Av. Colón 10334830336
Whatsapp3816352697
Mail sansebastian@gmail.com

DYMA ELECTROCOMERCIAL
Crisóstomo Alvarez 21421-2903

EL FAROL S.R.L.
24 de Septiembre 817 452-2532
Mailcorralon24tucuman@yahoo.com.ar

EL KAIREL ILUMINACIÓN
Maipú 350422-7669

ELECTROLUMEN'S
Av. Ejército del Norte 5873816474014
Mail benjaminkhrata@gmail.com

ELECTROSORIA
Jujuy 1083424-7304
Mail elizapazsoria@gmail.com

ELECTRO ROCA
Av. Roca 489424-6038
Mail electroroca@hotmail.com

24 de Septiembre 817 452-2532
Mailcorralon24tucuman@yahoo.com.ar

COMERCIAL COLON
Av. Colón 107433-0646
Mail administracion@comercialcolon.com.ar

CONTACTO
San Martín 1074421-5612

CORRALÓN ALEM
Av. Alem 535400-0060

CORRALÓN DEL PERO
Av. Ejército del Norte 1422302012
.....3816408215
Mail corralondelpero@gmail.com
Web www.corralondelpero.com.ar

CORRALÓN EL PROGRESO
S. Martín 148 (Bella Vista)482-0262

DANIEL ILUMINACION
Jujuy 302422-9992

DIMATER S.A.
Av. Marina Alfaro 1140420-5348
Mail consultas@dimater.com.ar
Mail ventas@dimater.com.ar

DISCAR
Córdoba 429430-3434
Mail info@discarsc.com.ar

DISTRIBUIDORA SAN SEBASTIÁN
Av. Colón 10334830336
Whatsapp3816352697
Mail sansebastian@gmail.com

DYMA ELECTROCOMERCIAL
Crisóstomo Alvarez 21421-2903

Arquitectura & Construcción

PUBLICITÁ AQUÍ

381-5874091

LLEGÁ A TU PÚBLICO OBJETIVO | CONTACTATE PARA MÁS INFO

EL FAROL S.R.L.
24 de Septiembre 817 452-2532
Mailcorralon24tucuman@yahoo.com.ar

EL KAIREL ILUMINACIÓN
Maipú 350422-7669

ELECTROLUMEN'S
Av. Ejército del Norte 5873816474014
Mail benjaminkhrata@gmail.com

ELECTROSORIA
Jujuy 1083424-7304
Mail elizapazsoria@gmail.com

ELECTRO ROCA
Av. Roca 489424-6038
Mail electroroca@hotmail.com

MATERIALES ELÉCTRICOS E ILUMINACIÓN

ALTER
San Martín 1002421-3572

B.P. S.A.
San Martín 1301422-4427
Córdoba 637452-2343
Mail bpsa@bp-sa.com.ar

C.J. ELECTRICIDAD
Córdoba 834421-0337

CASA MALKIND S.A.
Laprida 250421-6189

CORRALÓN 24

FERRETERÍA REY

Av. Roca 2999 381-5417420
Mail fmrey76@hotmail.com

FERRETERÍA SAN JUAN

San Juan 3501 423-6342
Mail ferreteriasanjuan@gmail.com

SOFI ILUMINACIÓN

Av. Mitre 255 431-0906

LEDEHEZA ILUMINACIÓN

José Colombres 230 497-9301
Mail info@ledeheza.com.ar
Web www.ledeheza.com.ar

**MADERAS NORTE S.R.L.**

Av. Roca esq. Chiclana 3764691856
Mail maderasnorte_alem@hotmail.com

MAROLA

Libertad 462 432-1553

MEGA ELECTRICIDAD

Junín 212 430-0108
24 de Septiembre 1350 424-2300
Mail megaelectricidad@arnet.com.ar

NOALED SRL

Gral. Paz 576, 4º Ofic. 3 155610181
Web www.noaledsrl.com

PINTURERÍA NORTE RC 2

Av. Ejército del Norte 1509 3815502731
Mail estermercedesgomes11@gmail.com

POSITRON

C. Alvarez 1833 423-9740

SANTIAGO KOHN

Maipú 471 421-8322

SAN VALERO SRL Fca.

William Cross 3305 427-4788

SEPÚLVEDA Y ASOC

Santiago 1462 381 588-9712
..... 231-5060
Mail sepulyasoc@sepulyasoc.com.ar

TUCUMÁN ELÉCTRICA

Av. Ejército del Norte 912 3814638063

VOLTAJE

Av. Solano Vera 598 381 255-2314
..... 381 351-9651
Mail voltajeventas@gmail.com

MICROCEMENTOS - PISOS INDUSTRIALES

AISLAR - CENTRO PROTEX

Av. Adolfo de la Vega 695 3815102150
..... 381 6293516
Mail ventas1aislarno@gmail.com

ADICEM

Av. Belgrano 1858 423-3402
..... 381 5502746
Mail ventas@adicem.com.ar
Av. Pte. Perón 188 (Y.B.) 435-3661
..... 381 3874900
Mail yb@adicem.com.ar

MICROCEMENTO TUCUMAN

Lamadrid 1043 424-7273
Mail microcementotucuman@gmail.com

Web www.microcementotucuman.com.ar

PINTURERÍA ESPAÑA

Av. J. B. Justo 956 3815199593
Web www.pintureriaespana.com.ar

PINTURERÍA ROCA

Av. Néstor Kirchner 1748 3815260657
Mail pintureriaroca@gmail.com

SILVA FAST

Av. Colón 120 4397500
Cel. 381569806
Mail comercial@silvafast.com.ar
Web silvafast.com.ar

TIKA

Av. Alem 2579 - Local 1 155501330

MOSAICOS

BLANGINO / CESCA

12 de Octubre esq. Mza 421-2485

COZZI Y COZZI

Saavedra 427 423-7371

EMILIO ROSSI E HIJOS SRL

Santiago del Estero 2412 432-3695
Mail marmoleriarossi@arnetbiz.com.ar

MARMOLERÍA Y FCA. DE MOSAICOS ITALIA

Mendoza 1445 421-1749
Mail marmoleriaitaliasrl@hotmail.com

MARMOLERÍA SALAS

Av. Roca 2987 381-4178489
Mail grasalaspaz@hotmail.com

PINTURERÍA ESPAÑA

Av. J. B. Justo 956 3815199593
Web www.pintureriaespana.com.ar

PISONOR

Lavalle 2621 433-1023
Mail juanfangel@yahoo.com.ar

SEGULJA ALBERTO (FAB)

Pje. 1º de Nov. 1475/77 155-945065

SILVA FAST

Av. Colón 120 4397500
Cel. 381569806
Mail comercial@silvafast.com.ar
Web silvafast.com.ar

TUCUMAN LAJAS

Av. Roca 3195 381 423-0800
Mail tucumanlajas@hotmail.com
Web www.tucumanlajas.com.ar

MOTORES ELÉCTRICOS

DIMOND S.A.

Mendoza 939 422-4022

HUINCA RENANCO NORTE S.R.L.

9 de Julio 948 424-5023
Mail ventas@huincasrl.com.ar

MAROLA

Libertad 462 432-1553

MEDICI & CIA.

San Juan 256 421-3269

MERKUSA

12 de Octubre 845 423-7474
Mail administracion@merkusa.com.ar

P

PARQUETS - PISOS FLOTANTES

DF NOA

Av. Colón 1235 381-4449683
..... 381-2084225

Mail info@dfnoa.com
Web www.dfnoa-tuc.com

EL NORTEÑO PARQUET

Lavalle 2389 423-2001
Mail javiernaessens@yahoo.com.ar

CINELLU

Lavalle 1560 230-3664
Web www.cinellu.com.ar

CORRALÓN ACONQUIJA

San Lorenzo 1345 424-4258
Mail ventas@corralonaconquijsa.com.ar

DF NOA

Av. Colón 1235 438-0060
Mail info@dfnoa.com

DIAZ MEINERS

Corrientes 2151 433-0540

INDUSPARQUET

Av. Aconquijsa 285 435-3772

JACARANDA MADERAS

Lavalle 2135/46 423-9302
Mail jacarandam@uolsinectis.com.ar

MADERPLAK

Av. Roca 1999 424-6860
Mail ventas@maderplak.com

SINTESIS

Av. Roca 3200 436-0837

PEGAMENTOS (FÁBRICAS)

FINTUC

Jujuy 5000 429-3378

KLAUKOL

Ruta 305 s/n, Km 10,5- Talitas 437-1171

PINTURERÍA ESPAÑA

Av. J. B. Justo 956 3815199593
Web www.pintureriaespana.com.ar

WEBER

Teléfono 0800-80093237
Web www.weber-iggam.com

PERFILES DE ALUMINIO

ACEROS DEL NOA

Las Piedras 2895 321400

ALUNORT SRL

Amador Lucero 253423-1421
Mailinfo@alunort.com.ar

PINTURERÍA ESPAÑA

Av. J. B. Justo 9563815199593
Webwww.pintureriaespana.com.ar

SILVA FAST

Av. Colón 1204397500
Cel.381569806
Mailcomercial@silvafast.com.ar
Websilvafast.com.ar

PILETAS (SERVICIOS, EQUIPOS Y PRODUCTOS)

AZUL PILETAS

Av. Mitre 235430-6718

CASTRO SANITARIOS

Alberdi 454424-2100
Mailcastromat@arnet.com.ar

DIMOND S.A.

Mendoza 939422-4022

GMKT (CLIMATIZADORES)

Av. Mitre 172503-5641
Mailinfo@gmkt.com.ar

PILETA'S

Av. Aconquija 182435-0100

PILETAS DE PLÁSTICO CON FIBRA DE VIDRIO

ARTE Y DISEÑO EXPORT S.R.L.

Av. Solano Vera 2700425-4880
Mailarteparis@hotmail.com

IPT

R 9 - Km 1307(Los Nog.)492-1193

IPC Pools

Av. Aconquija 23 (Y.B.) Wp:381-6530827
/ 3298506
Teléfono381-4558145
Mailtucuman@piscinasipc.com

PINTURA DE OBRA

CORRALÓN DEL PERO

Av. Ejército del Norte 1422302012
.....3816408215
Mailcorralondelpero@gmail.com
Webwww.corralondelpero.com.ar

DISTRIBUIDORA FONTANA JyL

Av. Ejército del Norte 987381-6511274
Whatsapp381-6484094
Mailleila339@gmail.com

DISTRIBUIDORA SAN SEBASTIÁN

Av. Colón 10334830336
Whatsapp3816352697
Mailsansebastian@gmail.com

EL ABASTO MATERIALES

Av. Alem 5353814773007
Mailelabasto_mat@yahoo.com.ar

EMARZAR

Tafí Viejo155666101
Mailemarzar@hotmail.com

FERRETERIA DON STEFANO

Av. Ejército del Norte 10293813582612

L.AP APLICACIÓN DE PINTURAS

Teléfono156583559
Maillap01@yahoo.com

MARTÍN SÁNCHEZ

Santiago del Estero 2528155043558

PINTURERÍA ESPAÑA

Av. J. B. Justo 9563815199593
Webwww.pintureriaespana.com.ar

PINTURERÍA NORTE RC 2

Av. Ejército del Norte 15093815502731
Mailestermecedesgomes11@gmail.com

PINTURERÍA ROCA

Av. Néstor Kirchner 17483815260657
Mailpintureriaroca@gmail.com

SILVA FAST

Av. Colón 1204397500
Cel.381569806
Mailcomercial@silvafast.com.ar
Websilvafast.com.ar

PINTURERÍAS

ALEX DISTRIBUIDORA

Gral. Paz 1958423-9201
Maildistalexdelnoa@yahoo.com.ar

CORRALÓN 24

24 de Septiembre 817452-2532
Mailcorralon24tucuman@yahoo.com.ar

CORRALÓN ALEM

Av. Alem 535400-0060

CORRALÓN DEL PERO

Av. Ejército del Norte 1422302012
.....3816408215
Mailcorralondelpero@gmail.com
Webwww.corralondelpero.com.ar

DISTRIBUIDORA SAN SEBASTIÁN

Av. Colón 10334830336
Whatsapp3816352697
Mailsansebastian@gmail.com

EL ABASTO MATERIALES

Av. Alem 5353814773007
Mailelabasto_mat@yahoo.com.ar

EL PORVENIR

Av. Belgrano 3276423-7369

E.M.I.

Av. Roca 336 - Casa Central4526132/33
Ruta 9 km.1287 - Los Vallistos4264212
Marcos Paz 993-Centro4253132/33
Av. Aconquija 1331-Y. B.4316520
Pje. Caseros (esq. Lavalle) B. R. S.4526135

FARBE PINTURERÍA

Av. Ejército del Norte 555451-8157
Mailfarbepintureria@yuhmak.com.ar

FERRETERIA DON STEFANO

Av. Ejército del Norte 10293813582612

FERRETERIA EJÉRCITO

Av. Ejército del Norte 9283812624482

LA ESQUINA

Av. Mons. Díaz 205 (BRS)426-7956

NORCOLOR S.R.L.

Av. Belgrano 1752433-4071

PINTURERÍA AEROPUERTO

Av. Gdor. del Campo 1257428-1492
Av. Benjamín Araoz 11964303540
Av. Belgrano 20854330307
Mailpintureriaaeropuerto@hotmail.com

PINTURERÍA MAX

Catamarca 222422-4014
Av. Ej. del Norte 64423-4807

PINTURERÍA ESPAÑA

Av. J. B. Justo 9563815199593
Webwww.pintureriaespana.com.ar

PINTURERÍA NORTE RC 2

Av. Ejército del Norte 15093815502731
Mailestermecedesgomes11@gmail.com

PINTURERÍA ROCA

Av. Néstor Kirchner 17483815260657
Mailpintureriaroca@gmail.com

PINTURERÍA SAENZ PEÑA

Av. Saenz Peña 648424-8141
24 de Septiembre 586431-3230
Av. Alem y Lavalle452-5114

PINTURERÍA SAN JUAN

San Juan 3513433-1064
Av. Siria 1603427-8585

PINTURES

Av. Pte. Perón 1750 - Y.B. Loc. 14485-6075

PROPAINT

Mendoza 2746423-9975
Mailsantiagoansar@hotmail.com

SILVA FAST

Av. Colón 1204397500
Cel.381569806
Mailcomercial@silvafast.com.ar
Websilvafast.com.ar

PISOS IMPRESOS DE HORMIGÓN

MARCELA DONADÍO

Teléfono155039288
Mailjfsolanas@gmail.com

MICROCEMENTO TUCUMAN

Lamadrid 1043424-7273
Mailmicrocementotucuman@gmail.com
Webwww.microcementotucuman.com.ar

MICROHORMIGÓN

Teléfono155-517051 / 153-524180
Mailtucuman@microhormigon.com.ar

TIKA

Av. Alem 2579 - Local 1155501330

PISOS DE MADERA

DF NOA

Av. Colón 1235381-4449683
.....381-2084225
Mailinfo@dfnoa.com
Webwww.dfnoa-tuc.com

MADERAS NORTE S.R.L.

Av. Roca esq. Chiclana3764691856
Mailmaderasnorte_alem@hotmail.com

PISOS Y REVESTIMIENTOS

BRITO CORRALÓN Y FERRETERÍA

Roca esq. Marco Avellaneda
(T. Viejo)0381 345-4738
Mailcorralonbrito@outlook.com
Mailmuebleriabrito@hotmail.com

EMARZAR

Tafí Viejo155666101
Mailemarzar@hotmail.com

MARMOLERÍA Y FCA. DE MOSAICOS ITALIA

Mendoza 1445421-1749
Mailmarmoleriaitaliasrl@hotmail.com

PINTURERÍA ESPAÑA

Av. J. B. Justo 9563815199593
Webwww.pintureriaespana.com.ar

SILVA FAST

Av. Colón 1204397500
Cel.381569806

Mailcomercial@silvafast.com.ar
Websilvafast.com.ar

TIKA
Av. Alem 2579 - Local 1 155501330

PLÁSTICOS PARA LA CONSTRUCCIÓN

CORRALÓN DEL PERO
Av. Ejército del Norte 142 2302012
.....3816408215
Mailcorralondelpero@gmail.com
Webwww.corralondelpero.com.ar

SOLDPLAST
San Lorenzo 2063423-2401

YUNCO
Av. J. B. Justo 1223428-1103

PLANOS - PLOTEO

INTI
Salta 250422-3412
Mailintiplot@arnet.com.ar

LÍNEA ESTUDIO
San Luis 284424-9134

POLIURETANO INYECTADO

OSCAR BASILOTTA E HIJOS
Bolivia 4781434-7488
Mailoscar@basilottahnos.arnetbiz.com.ar

POLIURETANO EXPANDIDO (SPRAY)

ADICEM
Av. Belgrano 1858423-3402
.....381 5502746
Mailventas@adicem.com.ar
Av. Pte. Perón 188 (Y.B.)435-3661
.....381 3874900
Mailyb@adicem.com.ar

PORTONES AUTOMÁTICOS

ALTAMIRANDA
Marina Alfaro 1502 429-3485
Mailmetalurgicaaltamiranda@hotmail.com

CONTROL
24 de Set. y Jujuy422-9178
Mailjbeker@control-srl.com.ar

DANIEL INGENIERIA
Las Piedras 884497-7889
Maildanielingenieria@hotmail.com

INGAR
ingar360tuc@gmail.com 153200427

INYSER
Lavalle 2665432-3232
.....3815892263
Webwww.inyser.com.ar

MARCHIANO
Paraguay 981156-780252
Maildmarchiano@hotmail.com

MAROLA
Libertad 462432-1553

SCREEN
España 714421-6380
Mailarqdsavino@hotmail.com

PREMOLDEADOS (FÁBRICAS)

CLEMENTE J. TURBAY
Diagonal Juan XXIII (alt. Lavalle 4000) 433-0299

LA ALDABA
Camino del Perú 2250434-4089
Mailaldaba.sanjosegmail.com

NORVIGUET
24 de Setiembre 675 - PB422-0646
Av. Nestor Kirchner 1801420-3315
Webwww.norviguet.com.ar

PREMOL SRL
Av. del Río s/n. Las Talitas4370904
.....381 5008000
Mailpremol_srl@hotmail.com

TENSOLITE S.A.
Ruta 9 km 1298 (Los Pocitos) 437-2215
Mailtensolite@tensolite.com.ar

TUCUMÁN ALAMBRES
Lavalle 2946451-4980
Mailinformes@tucumanalambres.com.ar
Webwww.tucumanalambres.com.ar

PRODUCTOS QUÍMICOS PARA LA CONSTRUCCIÓN

ADICEM
Av. Belgrano 1858423-3402
.....381 5502746
Mailventas@adicem.com.ar
Av. Pte. Perón 188 (Y.B.)435-3661
.....381 3874900
Mailyb@adicem.com.ar

AISLAR - CENTRO PROTEX
Av. Adolfo de la Vega 695 3815102150
.....381 6293516
Mailventas1aislarnoa@gmail.com

PVC

ALEM GAS
Dirección Av. Alem 823

CORRALÓN DEL PERO
Av. Ejército del Norte 142 2302012
.....3816408215
Mailcorralondelpero@gmail.com
Webwww.corralondelpero.com.ar

DISTRIBUIDORA FONTANA JyL
Av. Ejército del Norte 987 381-6511274
Whatsapp 381-6484094
Mailleila339@gmail.com

FERRERÍA MB
Don Bosco 23604553460

FERRERÍA REY
Av. Roca 2999 381-5417420
Mailfmrrey76@hotmail.com

GMKT
Av. Mitre 172503-5641
Mailinfo@gmkt.com.ar

R

REFRACTARIOS

CORRALÓN ALEM
Av. Alem 535400-0060

EL ABASTO MATERIALES
Av. Alem 5353814773007
Mailelabasto_mat@yahoo.com.ar

LAJAS NOROESTE
Av. A. de la Vega 709432-2466

TUCUMAN LAJAS
Av. Roca 3195381 423-0800
Mailtucumanlajas@hotmail.com
Webwww.tucumanlajas.com.ar

REPARACIÓN DE HERRAMIENTOS ELÉCTRICAS

COMERCIAL COLÓN
Av. Colón 107433-0646
Mailcolon@arnetbiz.com.ar

MERKUSA
12 de Octubre 845423-7474
Mailadministracion@merkusa.com.ar

REPRESENTACIONES Y DISTRIBUCIONES

DF NOA
Av. Colón 1235 381-4449683
.....381-2084225
Mailinfo@dfnoa.com
Webwww.dfnoa-tuc.com

REPRESENTACIONES DEL NOROESTE
Teléfono154-580560
Mailcarlosruizyacia@hotmail.com

REVESTIMIENTOS

CORRALÓN DEL PERO
Av. Ejército del Norte 142 2302012
.....3816408215
Mailcorralondelpero@gmail.com
Webwww.corralondelpero.com.ar

EL ABASTO MATERIALES
Av. Alem 5353814773007
Mailelabasto_mat@yahoo.com.ar

MARMOLERÍA SALAS
Av. Roca 2987 381-4178489
Mailgrasalaspaz@hotmail.com

PINTURERÍA ESPAÑA
Av. J. B. Justo 9563815199593
Webwww.pintureriaespana.com.ar

PINTURERÍA NORTE RC 2
Av. Ejército del Norte 15093815502731
Mailestermercedesgomes11@gmail.com

SILVA FAST
Av. Colón 1204397500
Cel.381569806
Mailcomercial@silvafast.com.ar
Websilvafast.com.ar

SOLUCIONES PROYECTABLES SAS
Av. Ejército del Norte 283812099137
Mailinfo@solucionesproyectables.com

REVESTIMIENTOS PLÁSTICOS

ADICEM
Av. Belgrano 1858423-3402
.....381 5502746
Mailventas@adicem.com.ar
Av. Pte. Perón 188 (Y.B.)435-3661
.....381 3874900
Mailyb@adicem.com.ar

AISLAR - CENTRO PROTEX
Av. Adolfo de la Vega 695 3815102150
.....381 6293516
Mailventas1aislarnoa@gmail.com

DF NOA
Av. Colón 1235.....381-4449683
.....381-2084225
Mail info@dfnoa.com
Web www.dfnoa-tuc.com

PINTURERÍA ESPAÑA
Av. J. B. Justo 9563815199593
Web www.pintureriaespana.com.ar

PINTURERÍA NORTE RC 2
Av. Ejército del Norte 1509.....3815502731
Mailestermercedesgomes11@gmail.com

SOLUCIONES PROYECTABLES SAS
Av. Ejército del Norte 28.....3812099137
Mail info@solucionesproyectables.com

REVOQUES PROYECTADOS

SOLUCIONES PROYECTABLES SAS
Av. Ejército del Norte 28.....3812099137
Mail info@solucionesproyectables.com

S

SANITARIOS (ARTEFACTOS Y ACCESORIOS)

ALEX DISTRIBUIDORA
Gral. Paz 1958.....423-9201
Mail distalexdelnoa@yahoo.com.ar

ARTESAN S.R.L.
Av. Roca 139400-0043

BERCOVICH SACIFIA
24 de Setiembre 746421-9178
A. Lucero y C. Alvarez432-1616
Asunción 237433-0434

CARLOS RUIZ
carlosruizyca@gmail.com.....381 4397291

CASTRO SANITARIOS
Alberdi 454424-2100
Mail castromat@arnet.com.ar

CORRALÓN 24
24 de Septiembre 817 452-2532
Mail corralon24tucuman@yahoo.com.ar

CORRALÓN ALEM
Av. Alem 535400-0060

CORRALÓN DEL PERO
Av. Ejército del Norte 1422302012
.....3816408215
Mail corralondelpero@gmail.com
Web www.corralondelpero.com.ar

CORRALÓN EL PROGRESO
S. Martín 148 (B. Vista)482-0262

CORRALÓN GÜEMES
Güemes 250 (S. P. Colalao) 481-009

DETTA COLLI
Perú Sud 447 (Tafí Viejo)461-7376

DURAFORT
Pje. Boulogne Sur Mer 3334423-9465
Mail info@durafort.com.ar

EL FONTANERO
Av. Alem 73424-6364

EL PORVENIR
Av. Belgrano 3276423-7369

E.M.I.
Av. Roca 336 - Casa Central 4526132/33
Ruta 9 km.1287 - Los Vallistos.....4264212
Marcos Paz 993-Centro..... 4253132/33
Av. Aconquija 1331-Y. B.4316520

Pje. Caseros (esq. Lavalle) B. R. S.....4526135

FERREMARKET
Av. Pte. Perón 1750 - Y.B.485-8009

FERRETERÍA MB
Don Bosco 23604553460

FERRETERÍA REY
Av. Roca 2999381-5417420
Mail fmrey76@hotmail.com

FERRETERÍA SAN JUAN
San Juan 3501423-6342
Mail ferreteriasanjuantuc@gmail.com

GMKT
Av. Mitre 172503-5641
Mail info@gmkt.com.ar

GENTILE TUCUMAN
Lavalle 2729423-3131
Mail gentiletuc@uolsinectis.com.ar

GOLDMAN SANITARIOS
Av. J. B. Justo 1045381-4541190
Mail goldmansanitarios@gmail.com

HOKA (DE FELIPE CARCARA)
Italia 873422-3126

IPS SANITARIOS
Av. Ejercito del Norte 225451-4377
Mail ipssanitarios@hotmail.com

KATZ
Av. Perón y Thames (Y.B.)484-8735
Mail info@katz.com.ar
Web www.katz.com.ar

MIOTTI GAS
Av. Belgrano 1890433-1694

MIOTTI SANITARIOS S.R.L.
Suipacha 212497-6395
Mail hugomiotti@hotmail.com.ar

NARDI SANITARIOS
Av. Belgrano 3788..... 4351612
.....3815642137

NORTPLAS PVC
Av. Néstor Kirchner 1639 4207778
.....381 5805600
Mail nortplas.pvc@hotmail.com

NC SANITARIOS
Lamadrid 333424-8739

PLASTICO'S
Av. Roca 2263433-1666
Mail plasticoszarife@arnet.com.ar

P.V.C. TUCUMAN
Av. Belgrano 1535423-7786

TORRES SANITARIOS
Av. F. de Aguirre 1855.....427-5410

ZERAMIKO
24 de Setiembre 727422-9046
Sáenz Peña y Lavalle424-2600

SEGURIDAD INDUSTRIAL

C.B.N. SERV. ELECTRICOS
Av. Belgrano 1681423-8769
Mail electric.cb.n@hotmail.com

COMERCIAL COLÓN
Av. Colón 107433-0646
Mail colon@arnet.com.ar

HUINCA RENANCO NORTE S.R.L.
9 de Julio 948424-5023
Mail ventas@huincasrl.com.ar

MERKUSA
12 de Octubre 845423-7474
Mail administracion@merkusa.com.ar

YUHMAK
José Colombres 168452-3233
Mail yuh3mrep@arnet.com.ar

SISTEMAS DE BOMBEO

GMKT
Av. Mitre 172503-5641
Mail info@gmkt.com.ar

MAROLA
Libertad 462432-1553

SISTEMAS DE VOZ Y DATOS

SISTELCO
Buenos Aires 362 431-1151

T

TANQUES AUSTRALIANOS

FORMOSO EDUARDO
Lavalle 2412..... 423-2823
Mail eduardo_formoso@yahoo.com.ar

GENTILE TUCUMAN
Lavalle 2729.....423-3131
Mail gentiletuc@uolsinectis.com.ar

RÍO AZUL INGENIERIA SRL
Lavalle 2974.....423-3340
Mail rioazul@rioazul.com.ar
Web www.rioazul.com.ar

TENSOLITE S.A.
Ruta 9 km 1298 (Pocitos)437-2215
Mail tensolite@tensolite.com.ar

TANQUES PARA AGUA

CONMIX
Lavalle 3228433-2797

CORRALÓN DEL PERO
Av. Ejército del Norte 1422302012
.....3816408215
Mail corralondelpero@gmail.com
Web www.corralondelpero.com.ar

EL ABASTO MATERIALES
Av. Alem 535.....3814773007
Mail elabasto_mat@yahoo.com.ar

FERRETERÍA LA NUEVA ALVEAR
Av. Colón 7203813970822
Mail gonzalezrominaagostina@gmail.com

IPS SANITARIOS
Av. Ejercito del Norte 225451-4377
Mail ipssanitarios@hotmail.com

NARDI SANITARIOS
Av. Belgrano 3788.....4351612
.....3815642137

OBRAPLUS
Lavalle 3417432-1635

TECHOS - TINGLADOS - ESTRUCTURAS METÁLICAS

ACEROS DEL NOA
Las Piedras 2895.....433-3605

FORMOSO EDUARDO
Lavalle 2412..... 423-2823
Mail eduardo_formoso@yahoo.com.ar

GRUPO DE ARQUITECTOS

Ruta 9-Km1.285-Pacará Pint.400-7026
Mailmariogrupodearquitectos.com.ar

INSTALL INGENIERIA S.R.L.

Matheu 2476436-0934
Mailinstalltuc@arnet.com.ar

METALURGICA FATUM

Santiago 2675423-6555

METALÚRGICA MALABIA

Mariano Moreno 1996429-1999

RÍO AZUL INGENIERIA SRL

Lavalle 2974423-3340
Mailrioazul@rioazul.com.ar
Webwww.rioazul.com.ar

SOLER CIMAG

Asunción 844433-0766
Mailcarlintucu@hotmail.com.ar

TALME S.A.

Martín Berho 281428-3256
Mailtalmesa@uolsinectis.com.ar

TUCUMÁN TECHOS

Jujuy 946420-2100
Mailtucumantechos@gmail.com

TECNOLOGÍA VIAL - MECÁNICA DE SUELOS

ING. JUAN M. CHALER

Teléfono422-1287

TEJAS (FÁBRICAS)

CERAMICA MARCOS PAZ

Fco. Rossi 4ta cdra. (YB)435-2089

TENSOLITE S.A.

Ruta 9 km 1298 (Pocitos)437-2215
Mailtensolite@tensolite.com.ar

TELEFONÍA - VIDEOPORTEROS

ALBIERO HNOS. SRL

Catamarca 479430-5677
Mailalbiernohnos@arnet.com.ar

C.B.N. SERV. ELECTRICOS

Av. Belgrano 1681423-8769
Mailelectric.cb.n@hotmail.com

CONTROL

24 de Set. y Jujuy422-9178
Mailjbeker@control-srl.com.ar

CONSTRUKAB

Bolivia 2958434-6634
Mailemolina@ckab.com.ar

DISCAR

Córdoba 429430-3434
Mailinfo@discarsc.com.ar

JACO

Junín 505 2º P.487 1471
.....381-6418779
Mailjaco@jacovideo.com.ar

MF ELECTRÓNICA

San Isidro de Lules155944426
Mailmfelectronica@hotmail.com

MEGA ELECTRICIDAD

Junín 212430-0108
24 de Septiembre 1350424-2300
Mailmegaelectricidad@arnet.com.ar

S.K. TELEFONÍA

Mendoza 1332421-5560
Mailsktelefonía@hotmail.com

INTERFON

Corrientes 826430-0786

TOLDOS

CORRALÓN ACONQUIJA

San Lorenzo 1345/71424-4258
Mailventas@corralonaconquijsa.com.ar

SCREEN

España 714421-6380
Mailarqdsavino@hotmail.com

TRATAMIENTOS ANTICORROSIVOS

ADICEM

Av. Belgrano 1858423-3402
.....381 5502746
Mailventas@adicem.com.ar
Av. Pte. Perón 188 (Y.B.)435-3661
.....381 3874900
Mailyb@adicem.com.ar

DISTRIBUIDORA SAN SEBASTIÁN

Av. Colón 10334830336
Whatsapp3816352697
Mailsansebastian@gmail.com

TRATAMIENTO DE EFLUENTES CLOCALES

ING. MARIO LIPOVETZKY

l.a@arnet.com.ar(03541) 428-344

V

VENTILACIÓN INDUSTRIAL

E.M.I.

Av. Roca 336 - Casa Central4526132/33
Ruta 9 km.1287 - Los Vallistos4264212
Marcos Paz 993-Centro4253132/33
Av. Aconquijsa 1331-Y. B.4316520
Pje. Caseros (esq. Lavalle) B. R. S.4526135

MAROLA

Libertad 462432-1553

MERKUSA

12 de Octubre 845423-7474
Mailadministracion@merkusa.com.ar

VIDRIERÍAS

ALEM VIDRIOS

Av. Alem esq. Gral Paz452-5560

ALLENDE VIDRIOS

Don Bosco 2390381-6492480

ALUGLASS

Maipú 1167471-1495
Mailvi.ar.tec@hotmail.com

GONELLA HNOS.

San Juan 1643423-4013
Mailgonellahnos@ciudad.com.ar

J.A.MORAN VIDRIOS

Av. Colon 181423-4528

MOLINA VIDRIOS

Rivadavia 1102422-0111

LUIS MOLINA

Frías Silva 29423-6222
Mailluismolinaventas@hotmail.com

MORAN REVESTIMIENTOS

Av. Mitre 217422-2692

RODRÍGUEZ VIDRIOS

Av. Ej. del Norte 733433-1443

TUCUMAN VIDRIOS SRL

Av. Siria 1617427-1450
Mailtucumanvidrios@tucumanvidrios.com.ar

VIDRIAL

P. Indus. Av. Circunv. km 1294453-6806
Mailvidrial@vidrial.com.ar

VIDRIERÍA DEL CENTRO

Amador Lucero 651433-3495
Mailvidrieriadelcentro@arnet.com.ar

VIDRIOS Y ABERTURAS ROCA

Av. Roca 43420-3379

VITRIU

España 1234432-4996

VITROFUSIÓN

KRYSTALLOS

Sarmiento 1895 (YB)425-519

VIVEROS

EL CRISTO

Av. Aconquijsa 400435-3598

ISA GARDEN

Av. Camino del Perú 6022579162

VIVERO DEL JARDIN

Fco. de Aguirre 2005427-5022

VIVERO LA JAPONESITA

Av. Alf. Guzmán 555435-2146

VIVERO SANTA FE

Santa Fe 41431-2902

Y

YESERÍAS

CIA. YESERA DEL NOROESTE

Marcos Paz 2065400-4578

CIELORRASO TUCUMAN

Asunción 633433-0847

DISTRIBUIDORA FONTANA JyL

Av. Ejército del Norte 987381-6511274
Whatsapp381-6484094
Mailleila339@gmail.com

Z

ZINGUERÍA

DOMINE EDUARDO

Pje. Holmberg 2863434-6960

FERRETERIA EJÉRCITO

Av. Ejército del Norte 9283812624482



GUÍA DE PROVEEDORES DE TUCUMÁN II

CARACTERÍSTICA TELEFÓNICA: 03863 (FAMAILLÁ Y MONTEROS)
03865 (AGUILARES, CONCEPCIÓN Y ALBERDI)
03867 (TAFÍ DEL VALLE)

A

ABERTURAS

ALVAREZ ALUMINIO

Sarmiento 63(Concepción).....425-751
Web www.alvarezaluminios.com.ar

CONCEPCIÓN ABERTURAS

España 1036 (Concep.) 422-802

E.M.I.

Sarmiento 603 (Concep.) 426-626

PUBLICITÁ AQUÍ

381-5874091

LLEGA A TU PÚBLICO OBJETIVO | CONTACTATE PARA MÁS INFO

METAL DECOR

Juangorena 1860(Concep.)..... 427-192

REQUENA MADERAS

Sarmiento 546 (Concep.) 422-710

AMOBLIAMIENTOS PARA COCINA

ARCON

San Martín 1058 (Concep.)..... 422-537

METAL DECOR

Juangorena 1860(Concep.)..... 427-192

C

CARTELERÍA

GRAFOS

San Martín 2401 (Concep.)..... 422-988

CHAPAS

OLEA HNOS.

Congreso 193 (Monteros) 42-6633

E

EMPRESAS CONSTRUCTORAS

C.V.C. CONSTRUCTORA

(Villa Quinteros - Concep.) 495-030

ECOS S.A.

José Haimés 1220(Concep.)..... 425-969
Mail info@ecossa.com.ar

ECSA

Sarmiento 546 (Concep.) 427-199

F

FERRETERÍAS

QUIROS FERRETERÍA

Av. Miguel Critto 355 (T. Valle) 421-011
Av. Miguel Critto 1400 (T. Valle).....
Av. Los Menhires y El Sauce(El Mollar)
Mail info@quirosferreteria.com

G

GRUPOS ELECTRÓGENOS

NAMUR S.A.

San Martín 942 (Concep.) 421-603

H

HERRAJES

CONCEPCIÓN HERRAJES

Sarmiento 41 (Concep.) 422-499

I

INMOBILIARIAS

CARDOSELLI INMOBILIARIA

San Martín 1534 (Concep.)..... 421-741

BULOS HECTOR RICARDO

9 de Julio 97 (Monteros) 426-436

KAPPA INMOBILIARIA

Rivadavia 83(Concep.) 423-263

MINNITI DOMINGO

España 1355 (Concep.) 424-751

RUBEN O. ALDERETE

Avellaneda 175 (Concep.)..... 154-18391

EMPRESA DESARROLLISTA

¡CONTACTANOS!

M

MADERAS

ARROYO (CARPINTERÍA)

Alvear 676 (Alberdi) 471-723

LOS SANTIAGUEÑOS

(Tafi del Valle- El Mollar) 491-136
Mail javiercellucci@hotmail.com

RE-SER

Sarmiento 169 (Concep.) 421-330

REQUENA MADERAS

Sarmiento 546 (Concepción)

SUR MADERAS

Shipton 1722 (Concep.) 423-898

MATERIALES DE CONSTRUCCIÓN

ARCON

San Martín 1058 (Concep.) 424-955

DISTRIBUIDORA TAFÍ

(Tafi del Valle) 421-419

EL PROGRESO

Lavalle y Congreso (Famaillá) 461-327

E.M.I.

Sarmiento 603 (Concep.) 426-626

JOSEFA M. DE RODRIGUEZ

España y Bs As (Concep.) 421-045

LINARES

Libertad 125 (Lules) 481-1099

MUEDRA MATERIALES

24 de Set. y Roca (Concep.) 421-718

OLEA HNOS.

Congreso 193 (Monteros) 426-633

ROSSO MATERIALES

25 de Mayo 69 (Monteros) 426-583

MATERIALES ELÉCTRICOS - ILUMINACIÓN

ABC ILUMINACIÓN

25 de Mayo 232 (Mont.) 420-158

INSTELEC

25 DE Mayo 294 (Concep.) 424-935
Mail instelec_il@yahoo.com.ar

ITUARTE ELECTRICIDAD

San Martín 721 (Concep.) 422-946

QUIROS FERRETERÍA

Av. Miguel Critto 355 (T. Valle) 421-011
Av. Miguel Critto 1400 (T. Valle)
Av Los Menhires y El Sauce(El Mollar)
Mail info@quirosferreteria.com

P

PINTURERÍAS

BULONERÍA CONCEPCIÓN

España 687 (Concep.) 426-786

E.M.I.

Sarmiento 603 (Concep.) 426-626



LA PINTURERÍA

Italia 1451(Concep.) 426-787
Lídoro Quinteros 159 (Alberdi) 471-758

PINTURERÍA ITALIA

Italia 1465 (Concepción) 422-671

PINTURERÍA FARBE

Dirección España 1700 (Concepción)
Mail farbepintureria@yuhmak.com.ar

QUIROS FERRETERÍA

Av. Miguel Critto 355 (T. Valle) 421-011
Av. Miguel Critto 1400 (T. Valle)
Av Los Menhires y El Sauce(El Mollar)
Mail info@quirosferreteria.com

PISOS Y REVESTIMIENTOS

E.M.I.

Sarmiento 603 (Concep.) 426-626

LUMA PROYECTOS

San Martín 2832(Concep.) 425-648
Mail info@lumaproyectos.com.ar

Q

QUÍMICOS PARA LA CONSTRUCCIÓN

LUMA PROYECTOS

San Martín 2832(Concep.) 425-648
Mail info@lumaproyectos.com.ar

S

SANITARIOS (ARTEFACTOS Y ACCESORIOS)

ARCON

San Martín 1058 (Concep.) 422-537

JOSEFA M. DE RODRIGUEZ

España y Bs As (Concep.) 421-045

V

VIDRIOS Y ESPEJOS

CRISTAL VIDRIOS

Güemes 256 (Concep.) 425-267

RUSSO VIDRIOS

San Martín 2278 (Concep.) 421-733
Mail russovidrios@hotmail.com

VIDRERIA RUSSO

San Martín 62 (Monteros) 427-635
Mail humbertojosorusso@yahoo.es

GUÍA DE PROVEEDORES ONLINE

Ingresa a:

WWW.ARQUITECTURAYCONSTRUCCION.COM/GUIA-DE-PROVEEDORES





GUÍA DE PROVEEDORES DE SANTIAGO DEL ESTERO

CARACTERÍSTICA TELEFÓNICA: 0385

A

ABERTURAS

ABERTURAS

Av. Belgrano (s) 4071431-6290
Mailjorgearesta@arnetbiz.com.ar

ALUM CONS S.R.L.

Congreso 651421-9613

ALVAREZ RAMON CARPINTERIA DE OBRA

Viamonte 85 156096300

CASA LIVA SRL

Lavalle 66 (La Banda).....427-0035

CONSTRUIR S.A.

Av. Libertad 2797.....439-0326

CORRALÓN ACONQUIJA

Libertad 2644.....439-2451

CORRALÓN SAN JORGE

A. del Valle 1074(L. B.)427-2894

DISEÑO & CONSTRUCCIÓN

La Plata esq. Libertad421-3911

E.M.I

Libertad 2716.....439-2848

MERCOMAT

Av. Belgrano (N) 1179.....437- 0440

PALOTTO AMELIO

P. L. Gallo 570422-5869

SANTIAGO ABERTURAS

Av. Belgrano 1465.....421-5064

SUINCO

Parq. Ind.s/n (La Banda).....437-0069

TARTEC

Av. Ob. de Victoria S/N(La Banda) 385-4338427
Mail tartecsr@gmail.com

TOBA

Av. Aguirre (S) 2906.....431-7929
Av. Rivadavia 148 (O).....422-3532
España 564 (La Banda).....427-2937

ADITIVOS

MISHIMA SRL

Av. Alsina (O) 1468422-1550

AIRE ACONDICIONADO

BAJO CERO

Viamonte 224.....422-6538

BERRA REPARACIONES

Av. Alsina (O) 718.....421-8136

ELECTROCLIMA

Antenor Álvarez 326.....434-4528

FRIO CONFORT

Av. Belgrano (N) 1745.....434-3667

Mail edmundogorosito@hotmail.com

LINEA BLANCA

Av. Hipolito Irigoyen 872421-3494
Maillineablancasrl@lineablancasrl.com.ar

REFRIGERACIÓN DIAZ

Libertad 2228.....439-3999

REFRIGERACIÓN NORTE

Alvarado 302422-5196

REFRIGERACIÓN RIVADAVIA

Av. Rivadavia 902.....421-9707

TECNO FRIO

Uriarte 16.....421-2629

TODO FRÍO

Leandro N. Alem 126.....424-0577
Mail todofrio@gmail.com

AISLANTES TÉRMICOS Y ACÚSTICOS

CARLOS RUIZ

carlosruizycia@gmail.com381 4397291

CIELORRASOS DEL NORTE

Yrigoyen 828 3855250079/ 3855007122

CORRALÓN ACONQUIJA

Libertad 2644.....439-2451

CORRALÓN EL AMIGO

Av. Belgrano (N) 956450-4450

EI PINTAO

Av. Aguirre Sur 35439-0770

E.M.I

Libertad 2716.....439-2848

MISHIMA SRL

Av. Alsina (O) 1468422-1550

MISIONES

Av. Aguirre (S) 558.....421-2367

SUPERMAT

Av. Belgrano (S) 858.....450-4456

ALARMAS - SISTEMAS

AC COMPONENTES

La Plata 497422-0783

DIGITRONIC

Rivadavia 266.....(03854)42-1674

ELITE

Avellaneda 508.....422-7005

EVINCO

Entre Ríos 580422-8987

FORTALEZA

Av. Roca (s) 104.....421-7733

IESS TELEFONIA Y ALARMAS

Sarmiento 455431-8362

LES SERVICIOS INTEGRALES

lesserviciosintegrales@gmail.com155-362544

MONITOR

H. Yrigoyen 440422-5505

MONITOR LA BANDA

Yrigoyen Norte 195.....427-8333

SEGURIDAD ELECTRÓNICA

Misiones 472424-0760

SERVICIOS DEL NORTE S.R.L.

Av. Roca (S) 601421-2064
Mail www.sdnsl.com.ar

VIGIA

Libertad 254.....421-2488

ALUMBRADO PÚBLICO

BP

Av. Libertad 1840.....439-2299

ALUMINIO

ALUM-CONS

Congreso 661421-9613

CARPINTERIA DE ALUMINIO

Av. Belgrano Sur 4071431-6290

VIDRIAR

Independencia 954.....422-5116

AMOBAMIENOS DE COCINA

CARLOS RUIZ

carlosruizycia@gmail.com381 4397291

PRESISSO

Belgrano Sur 873424-0880
Mail spacios@presisso.com.ar

AMOBAMIENOS DE OFICINA

ARMANDUR

@armando_urizar_muebles385 626 1642

CM LAS MALVINAS

Tucumán 278421-9223

FEL-ROS

A. Rojas 621421-4341

GRUPO (a)²

Av. Belgrano Sur 941385-5954301

HD EQUIPAMIENTOS

Av. Belgrano Sur 43.....421-0450

LOGROS

Avellaneda 252.....421-0150

MELSAN

Libertad 2302.....439-0336

MUEBLERÍA TAIN

Libertad 1676.....439-0447

NOVA INFORMÁTICA

Av. Belgrano Sur 476 0810-555-6682

SADOC

Libertad 264/68 421-5987

STILNOVO

Pablo IV N°238 385-3503340 (fijo)

..... 385-5170372 (wp)

ARENAS**BECCARIA JUAN**

Congreso 1203 421-4358

CANTERA SANTA ROSA

Ruta 211 Los Morales 154-963305

Mail canterasantarosa@hotmail.com

COMERCIAL RUIZ

Tucumán 39 of 11 Savoy Hotel 422-5103

ASCENSORES**D'ANGELO Y CIA.**

Av. Aguirre (s) 1899 439-0098

SIMA S.R.L.

Viamonte 146 156-884980

Mail ascensores@yahoo.com.ar

B**BOMBAS PARA AGUA****BOLLINI S.A.**

Av. Gral J Aro 886 421-4128

ELECTROMOTOR

Av. Belgrano (N) 1578 434-0024

ELECTROTECNICA ALIEND

Av. Roca Sur 1107 422-9628

E.M.I

Libertad 2716 439-2848

GMKT

Av. Moreno Sur 953 417-1152

Mail info@gmkt.com.ar

LOBRUNO S.A.

Av. Saenz Peña 1305 439-0475

MAQUINAS Y MOTORES S.C.

Absalón Rojas 717 421-9621

PAVAN Y MOSCA S.R.L.

La Plata 116/18 422-4057

BULONERÍAS**BULON FER**

Pedro L Gallo 361 421-1071

EL CONSTRUCTOR

Aristobulo del Valle 905 427-0007

Mail elconstructor@arnet.com.ar

E.M.I

Libertad 2716 439-2848

FERRETERÍAS DEL NORTE

Av Saenz Peña 96 421-6067

MANZUR

H. Yrigoyen 956 424-0637

MBM S.R.L.

Av. S. Martín 348 (La Banda) 427-0116

LO BRUNO S.A.

Av. Roque Sáenz Peña 1305 427-8558

C**CALDERAS - CALEFACCIÓN****GMKT**

Av. Moreno Sur 953 417-1152

Mail info@gmkt.com.ar

CÁMARAS DE SEGURIDAD**BAILON Y ASOC. S.R.L**

Taboada 460 425-9510

Mail info@bailonyasociados.com.ar

LES SERVICIOS INTEGRALES

Teléfono 155-362544

Mail lesserviciosintegrales@gmail.com

SERVICIOS DEL NORTE S.R.L.

Av. Roca (S) 601 421-2064

Mail www.sdnsrl.com.ar

CANTERAS**CANTERA SANTA ROSA**

Ruta 211 Los Morales 154-963305

Mail canterasantarosa@hotmail.com

COMERCIAL RUIZ

Tucumán 39 - Of. 11 422-5103

CONSTRUCCIONES DEL ESTERO

Belgrano (N) 5° Pasaje San José 448

B° Huaico Hondo 434-0690

CAÑOS Y ACCESORIOS**BOLLINI S.A.**

Roca y Urquiza 421-4128

CORRALÓN SAN JORGE

A. del Valle 1074 427-2894

E.M.I

Libertad 2716 439-2848

GMKT

Av. Moreno Sur 953 417-1152

Mail info@gmkt.com.ar

INSTALAR

Av. Aguirre 2855 385 516 0198 1431 5449

Av. Colón (N) 22
422-2391**MATERIALES NOROESTE**

Av. Roca (S) 326 422-1519

PVC LIBERTAD

Libertad 1905 439-0464

TODO SANITARIO

Av. Bolivia Sur 365 427-3653

CARPINTERÍAS**ABBONDANDOLO ROQUE H.**

Edison 40 B° Cabildo 431-0703

ALVAREZ RAMON CARPINTERIA DE OBRA

Viamonte 85 156096300

CARPINTERIA SPITALE HNOS

Peralta Luna 715 431-0727

Mail vicentespitale@hotmail.com

CM LAS MALVINAS

Tucumán 278 421-92

CORPOS AVELINO CARPINTERIA

R. De Velazco 258 421-92

CORRALÓN ACONQUIJA

Libertad 2644 439-24

DELTA MUEBLES

Av. Rivadavia Oeste 245 421-45

FEL ROS

Absalón Rojas 621 421-43

E.M.I

Libertad 2716 439-28

JULIO Y GUIDO CHAVEZ SA

25 de Mayo S/N (03846)49-10

MISIONES

Av. Aguirre (S) 558 421-23

SANTIAGO ABERTURAS

Av. Belgrano 1465 421-50

ULLA HNOS. CARPINTERIA

Lavalle 590 (La Banda) 427-13

UNIVERSO CREATIVO

T. Edison 40 431-07

CARPINTERÍA DE ALUMINIO**ABERTURAS**

Av. Belgrano (s) 4071 431-62

Mail jorgearesta@arnetbiz.com

EMPRECONS S.R.L.

San Lorenzo 3533 431-02

Mail emprecons@hotmail.com

TARTEC

Av. Ob. de Victoria S/N (La Banda) 437-30

Mail tartecsr@gmail.com

CARPINTERÍA METÁLICA METALÚRGICA**ALU-CON S.R.L.**

Congreso 651 421-90

CARPINTERIA DE ALUMINIO

Av. Belgrano Sur 4071 431-62

CORRALÓN ACONQUIJA

Libertad 2644 439-24

D'ANGELO Y CIA.

Av. Aguirre (s) 1899 439-00

DEFFIS VICTOR

P. León Gallo 1695 424-05

E.M.I

Libertad 2716 439-28

EMPRECONS S.R.L.

San Lorenzo 3533 431-02

Mail emprecons@hotmail.com

GONZALEZ HNOS

H. Yrigoyen 633 421-16

MISSIO DANILLO

Absalón Rojas 658 421-73

TALLER FERRO

Pje. Avila 285 (H. Hondo) 434-00

TARTEC

Av. Ob. de Victoria S/N (La Banda) 437-30

Mail tartecsr@gmail.com

TOBA

Av. Aguirre (S) 2906 431-75

Av. Rivadavia 148 (O) 422-35

España 564 (La Banda).....427-2937

CARTELERÍA

ANIBAL DUMIT

San Martín 668422-9907

CERÁMICAS

CERAMICA SANTIAGO S.A.

Av. Solís y Santa Fe431-0479

DISTRIBUIDORA SUDAMERICANA

Independencia 1730422-9779

MISHIMA

Av. Alsina Oeste 1468.....385-5715555

TOBA CERAMICOS

Av. Belgrano (S) 765.....422-3532

CONSTRUCCIÓN EN SECO

CIELORRASOS DEL NORTE

Yrigoyen 8283855250079/ 3855007122

CORRALÓN ACONQUIJA

Libertad 2644.....439-2451

EI PINTAO

Av. Aguirre Sur 35.....439-0770

E.M.I

Libertad 2716.....439-2848

JOERLIVA

Rodolfo Filas 670 B° Cabildo.....431-3576
Mailjoerliva2000@yahoo.com.ar

MISHIMA

Av. Alsina Oeste 1468.....385-5715555

CHAPAS

CIELORRASOS DEL NORTE

Yrigoyen 8283855250079/ 3855007122

CORRALÓN EL AMIGO

Av. Belgrano (N) 956.....450-4450

E.M.I

Libertad 2716.....439-2848

SUPERMAT

Av. Belgrano (S) 858.....450-4456

D

DECORACIÓN

ASHPAY

Independencia 672.....421-6945

ARTE MUEBLES BARBAGLIA

24 de Septiembre 886585-1092

CALIDO REGALOS

Avellaneda 15422-9728

CORRALÓN ACONQUIJA

Libertad 2644.....439-2451

CM LAS MALVINAS

Tucumán 278421-9223

ESTUDIO A

Libertad 202421-2499

FAR JOR

Independencia 435.....422-4626

GEMA DISEÑOS

Av. Belgrano (S) 1038424-1642

HIPERPLACA

Av. Aguirre Sur 1079.....385-3231010

JENSEN MARIA FLORENCIA

9 de Julio 227421-1254

LOGROS

Avellaneda 252.....421-1424

PAULA DIBU

Thomas Edison 455.....431-0531

SANTIAGO ILUMINACIÓN

Mendoza 75422-0514

SPAZIO (CORTINAS Y TOLDOS)

Catamarca 230.....385 411 1937

TOBA

Av. Aguirre (S) 2906.....431-7929
Av. Rivadavia 148 (O).....422-3532
España 564 (La Banda).....427-2937

UNIVERSO CREATIVO

T A Edison 40.....431-0703

URBANO

Avellaneda 42421-7647

E

ELECTRICIDAD - MATERIALES

AC

La Plata 497.....422-0783

ALPA

Re. del Líbano 2099431-3079

ALPA S.R.L.

Av. Aguirre (S) 2498.....431-7924

CAR VER

25 de Mayo 177(03844) 42-1930

CASA GIL

A. Alvarez 397, B°Belgrano421-0604

CORRALÓN SAN JORGE

A. del Valle 1074.....427-2894

DILUX ELECTRICIDAD

Av. Aguirre (S) 984.....424-1278

EDESE

Av. Roca Sur 214.....450-5555

EDISON ELECTRICIDAD

La Plata 331.....422-3674
Mail edisonelectricidad@argentina.com

ELECTRICIDAD LUNA

Av. Belgrano(S)2900431-4991

ELECTRICIDAD LUNA SUD

Av. Moreno (S) 1347.....421-1196

ELECTRICIDAD NOVALUX

Rivadavia (N) 272 (La Banda).....427-1054

ELECTRO NORTE

A. Del Valle 305 (La Banda).....427-1580

ELECTROCENTRO S.R.L.

Av. Moreno (S) 914.....421-5226
Mail electrocentrosrl@arnetbiz.com.ar

ELECTROFER

H Yrigoyen 633421-1685

ELECTROMOTOR

Av. Belgrano (N) 1578.....434-0024

ELECTRO SHOP

España 62(La Banda)427-3440
Mail ventas@electroshoponline.com.ar

ELECTRONICA PS

Avellaneda 44 (La Banda)385 597 9963

Mail www.pselectronica.com.ar

Mail info@pselectronica.com.ar

ELECTRONICA ROCA

La Plata 350.....429-9528

EL CONSTRUCTOR

A. del Valle 905(L B).....427-0007

EL GRINGO

Av. Aguirre 1153.....439-4394

ESTUDIO A

Libertad 202421-2499

GONZALEZ HNOS

H. Yrigoyen 633421-1685

GRANDES FERRETERIAS DEL NORTE

Av. R. Sáenz Peña 96421-6067

INGENIERIA DEL NOA SRL

Libertad 1892.....439-5388

INGELECTRIC ARGENTINA

Mitre 233421-2261

JM ELECTRICIDAD

Tucumán 233422-7572

LATCH

La Plata 51422-9673

LINEAS ELECTRICAS S.A.

Salta 78.....421-5600

PAVAN Y MOSCA S.R.L.

La Plata 116/18.....422-4057

PRIMONTI SRL

C A Cassafoust 230.....439-4814

RD MATERIALES

Independencia 985.....421-9890

SANTIAGO ILUMINACIÓN

Mendoza 75422-0514

EMPRESAS CONSTRUCTORAS

BAILON Y ASOC. S.R.L.

Taboada 460.....425-9510
Mailinfo@bailonyasociados.com.ar

CIVIAL SRL

Av. Solís Este 405.....431-7972

COMINTEL S.A.

Juana Manuela Gorriti158.....422-7420
Mailcontacto@comintel.com.ar

CONORVIAL S.A.

Av. Aguirre (S) 2221.....439-3401

CONSTRUHAUS SRL

P Unzagan 38421-1139

CRISAR S.A.

Av. Belgrano s/n°434-0081

CONSTRUCCIONES DEL ESTERO

5° Pje.448 B°Huaico448434-0690

CHAZARRETA SRL

Lavalle 185422-9965

CHEDID HECTOR

Gral. Güemes 70.....421-8565

DEL TEJAR S.A.

Mitre 525421-8279

DISA SA

Catamarca 264.....424-0526

DOMUS S.R.L.

Balcarce 68422-1454

D+B arquitectos

W Estrecho de le Maire 147.....385 699 5093

EL GALPON CONSTRUCCIONES

Garibaldi 190.....421-4533

EL MIRASOL
G. Saavedra 745.....422-4556

EL SATÉLITE
San Lorenzo 135.....(03854)42-1342

EMPRESA MONTI
Jujuy 444.....421-5905

INGENIERIA DEL NOA SRL
Libertad 1892.....439-5388

INGENIERIA Y ARQUITECTURA SA
Av. Aguirre (S) 2877.....431-7028

ING. ELIAS MAUD
Av. Aguirre (S) 2325.....422-4891

ING. PRIVITERA
Pedro León Gallo 886.....422-8179

J.J. CONSTRUCCIONES
S. Martín y Alem.....03844-421759

JLF CONSTRUCCIONES
Gob Saavedra 725.....422-8051

LOBRUNO ESTRUCT. S.A.
F. L. Beltrán y 1º Tnt. Ardiles.....437-1992
Mail.....www.lbesa.com.ar

MEDIAVILLA SRL
RN34 S/N.....423-7139

MIJOVI SRL
Ruta Nº 5 Km 1.7 (La Banda).....427-4291
Web.....www.mijovisrl.com.ar

MUCON CONSTRUCTORA
Rivadavia 632.....(03843) 42-1615

NIETO HNOS
Av. Solís 970.....431-5066

NORLIT S.R.L.
Pque. Ind. La Banda.....437-0109

OBEID S.R.L.
Rep. del Líbano (S) 48.....427-3727

SALVADOR SCROSOPPI
Entre Ríos 540.....422-2250/422-7346

SARQUIZ HNOS. S.R.L.
Ruta 11 - Km 3,5 (La Banda).....427-1213

SEGUNDO BOLZON S.R.L.
Sarmiento 551 Bº Congreso.....421-6131
Mail.....segundobolzonsgmail.com

TRILOX SA
Av.Colón 3550.....431-8333

URBANA CONST.
Av. Belgrano 2282.....421-8623

UNOSEISUNO CONSULTORA
Teléfono.....385 419 7830

659 ESTUDIO
@659estudio 385 476 2977

ENERGÍA SOLAR

GMKT
Av. Moreno Sur 953.....417-1152
Mail.....info@gmkt.com.ar

ESTRUCTURAS METÁLICAS

D'ANGELO Y CIA. S.C.
Av. Aguirre (S) 1899.....385 402 9476
Mail.....dangeloycia@hotmail.com

UNOSEISUNO CONSULTORA
Teléfono.....385 419 7830

EXCAVACIONES

CRISAR S.A.
Av. Belgrano S/N.....434-0036

FERRETERÍAS

BAHÍA
H. Yrigoyen 828.....421-6249

BAS FERRETERIA
P L Gallo 739.....422-7042

BOGLIONE CENTRO
A del Valle 172(La Banda).....427-8665

BOLLINI
Urquiza 502.....421-4128

BULON FER
Pedro L Gallo 361.....421-1071

BUSPER
Saenz Peña 71.....422-5276

CAR VER
25 de Mayo 177(S).....(03844) 42-1930

CASA GIL
A.Alvarez 397BºBelgrano.....421-0604

CASA MAINO
Av. Colón (S) 47.....422-2618

CASO
San Martín 477.....421-5760

CORRALÓN ACONQUIJA
Libertad 2644.....439-2451

CORRALÓN CHEIN
San Martín C. Dora.....48-1100

CORRALÓN COPETTI
Maipú 706.....422-4645

CORRALÓN FLOR DE VALENCIA
San Martín 198(I. Forres).....490-2026

CORRALÓN JG
Av. Aguirre (S) 622.....424-1296

CORRALÓN NORTE
Pellegrini S/N.....(03857) 42-1010

CORRALÓN SAN JORGE
A. del Valle 1074.....427-2894

DEL VALLE
H Yrigoyen 1009.....421-2477

ELECTROFER
H Yrigoyen 633.....421-1685

EL FARAON
M. Belgrano 445.....(03857) 48-1035

EL GRINGO
Av. Aguirre (s)1153.....439-4394
Mail.....info@elgringoferreteria.com.ar

EL CONSTRUCTOR
A. del Valle 905(L B).....427-0007
Mail.....elconstructor@arnet.com.ar

EL MEDITERRANEO
Pellegrini 280.....421-1592

EL NENE
Güemes 597.....422-6068

EL PROFESIONAL
Av Aguirre 703.....439-3968

E.M.I
Libertad 2716.....439-2848

FERRETERIA COMERCIAL COLÓN
Av. Colón 1031.....421-7267

FERRETERIA FAILLA
Posadas (O)296.....422-5800

FERRETERIAS DEL NORTE
Av. R. Sáenz Peña 96.....421-6067

FERRETERIA OVEJERO
España 108 (La Banda).....427-5697

INGECON
Av. Colón Sur 1031.....421-9001

JOERLIVA
Rodolfo Filas 670 Bº Cabildo.....431-3576
Mail.....joerliva2000@yahoo.com.ar

JS
F.Viano 65.....(0385) 424- 0877

LA CASA DEL INSTALADOR
Alvear 137.....(03844) 42-3671

LO BRUNO S.A.
Av. S. Peña 1305 (Sant.).....439-0476
Av. Bolivia (S) 45 (La Banda).....427-2452

LOS CUATRO VIENTOS
Av Belgrano 1895 (La Banda).....437-0123

MARIANO BERNABÉ
Av San Martín 348.....(0385) 427-0116

MAGUI
Sara Riguer 631 BºBorges.....434-4138

MISHIMA
Av. Alsina Oeste 1468.....385-5715555

MISIONES
Av. Aguirre (S) 558.....421-2367

PAZ HECTOR
Av. Belgrano (S) 270.....421-5522
Las Urrejolas 337.....434-0442
España 227 (La Banda).....427-2678

RD MATERIALES
Independencia 985.....421-9890

SANTIAGO ALAMBRES S.R.L.
Av. Colón 342.....421-2241

SUPERMERCADO YAGUE
Av. Belgrano (S) 802.....421-1269

TUFI
Rivadavia 125(La Banda).....427-0015

G

GAS

ARAUJO
B.Contreras M 36 L30.....431-8805

BOGLIONE CENTRO
A del Valle 172(La Banda).....427-8665

CARLOS RUIZ
carlosruizycia@gmail.com.....381 4397291

CORIA INSTALACIONES
J A Geréz 444.....427-4910

CORRALÓN SAN JORGE
A. del Valle 1074.....427-2894

GMKT
Av. Moreno Sur 953.....417-1152
Mail.....info@gmkt.com.ar

GONZALEZ HNOS
H. Yrigoyen 633.....421-1685

INSTALAR
Av. Aguirre 2855 385 516 0198 1431 5449

E.M.I
Libertad 2716.....439-2848

JOERLIVA
Rodolfo Filas 670 Bº Cabildo.....431-3576
Mail.....joerliva2000@yahoo.com.ar

H

HERRERÍA

MISSIO DANILO
A. Rojas 658.....421-7390

RUIZ JOSE D.
Av. Colón (N) 598421-8208

TORNERIA ROBERTO RAMOS
Cnel. N. Rivas 227 (La Banda)..... 427-2122

HIERROS

CORRALÓN BRIZ
Av. Belgrano (S) 4912431-3993
Independencia 3125431-3326

CORRALÓN EL AMIGO
Av. Belgrano (N) 956450-4450

DISTRIBUIDORA SUDAMERICANA
Independencia 1730422-9779

EL CONSTRUCTOR
A. del Valle 905(L.B)427-0007
Mailelconstructor@arnet.com.ar

E.M.I
Libertad 2716439-2845

HIERRO CONS S.A.
Av. Solís (O) 320431-2181

LO BRUNO S.A.
Av. Saenz Peña 1305439-0475

METALÚRGICA DORREGO
A. del Valle 1853427-1121

SANTIAGO ALAMBRES S.R.L.
Av. Colón (S) 342421-2241

SUPERMAT S.A.C.I.F.I.A.
Av. Belgrano (S) 858450-4456
Av. Belgrano (N) 956450-4458

HIGIENE Y SEGURIDAD

BAILON Y ASOC. S.R.L
Taboada 460425-9510
Mailinfo@bailonyasociados.com.ar

HORMIGÓN ELABORADO

CONSTRUCCIONES DEL ESTERO
5° Pje. 448 B° Huaico Hondo434-0690

FERRETERIA COMERCIAL COLÓN
Av. Colón 1031421-7267

HORMITEC
Av. Aguirre (S) 2221428-1479

INGECON
Av. Colón Sur 1031421-9001

INDUSTRIAS PRIMONTI SRL
C A Cassafoust 230439-4814

HORMIGÓN PREMOLDEADO

INDUSTRIAS PRIMONTI
C a Cassafoust 230439-4814

LA CASA DEL PVC
Manz J Parc 4 P. Ind422-2391

LO BRUNO ESTRU. S.A.
F.L. Beltrán S/N(Pqe. Ind. La Banda) 437-3434

NORLIT S.R.L.
Pque. Ind. La Banda437-0109

PAVIMENTO ARTICULADO SRL
M. 0 Lote 3 Parq. Ind. L.B.437-1090

SABA SRL
O Victoria S/N437-0618

ILUMINACIÓN Y MATERIALES ELÉCTRICOS

AC COMPONENTES
La Plata 4974220783
Mail ac_componentes@yahoo.com.ar

BP
Av. Libertad 1840439-2299

CARVER
25 de Mayo 177(S) (03844) 42-1930

EDISON ELECTRICIDAD
La Plata 331422-0233

ELECTRICIDAD NOVALUX
Rivadavia (N) 272 (La Banda)427-1054

ELECTRO SHOP
España 62(La Banda)427-3440
Mail ventas@electroshoponline.com.ar

ESTUDIO A
Libertad 202421-2499

GEMA DISEÑOS
Av. Belgrano (S) 1038424-1642

ING. DANIEL PRIVITERA
P L Gallo 886422-8179

INTILUX
Posadas (E) 45421-3840
Mail santiagodelester@dlcd.com.ar

JM ELECTRICIDAD
Tucumán 233422-7572

LOGROS
Avellaneda 252 421-0150

PAVAN Y MOSCA S.R.L.
La Plata 116/18422-4057

SANTIAGO ILUMINACIÓN
Mendoza 75422-0514

IMPERMEABILIZACIÓN

CARLOS RUIZ
carlosruizyacia@gmail.com381 4397291

CIELORRASOS DEL NORTE
Yrigoyen 828 3855250079/ 3855007122

CASA LIVA SRL
Lavalle 66 (La Banda)427-0035

CASA MAINO
Av. Colón (S) 47422-2618

E.M.I
Libertad 2716439-2848

EL CONSTRUCTOR
Aristóbulo del Valle 905427-0007

MISHIMA SRL
Av. Alsina (O) 1468422-1550

MISSIONES
Av. Aguirre (S) 558421-2367

CORRALÓN A.NI.CAR
Mitre 465 (La Banda)427-0029

SCROSSOPI SALVADOR SRL
Entre Ríos 540422-2250

INFORMÁTICA - COMPUTACIÓN

AILLU DISTRIBUCIONES
Av. Moreno (S) 1267 155005926
Mail aillu@hotmail.com



LES SERVICIOS INTEGRALES

Teléfono 155-362544
Mail lesserviciosintegrales@gmail.com

PS ELETRONICA

Avellaneda 44 (La Banda) 385 597 9963
Mail info@pselectronica.com.ar

SERVICIOS DEL NORTE S.R.L.

Av. Roca (S) 601 421-2064
Web www.sdnsl.com.ar

INSTALACIONES ELÉCTRICAS

FRIO CONFORT

Av. Belgrano (N) 1745 434-3667
Web edmundogorosito@hotmail.com

L

LADRILLOS

CERÁMICA SANTIAGO

Av. Solís Esq. Sta. Fe 431-0479

E.M.I

Libertad 2716 439-2848

SALTO PEDRO F.

Suárez 794 431-4987

LETREROS - PLANOS

ANIBAL DUMIT

San Martin 668 422-9907

CORBALAN CESAR

Independencia 2780 Loc. 3 431-0051

COPISTERIA SIGMA

Independencia 348 421-8477

ELECAD

Buenos Aires 396 422-9782

IBARRA LETREROS

Necochea 820 (0385) 427-6648

INTEGRAF

La Plata 333 424-0009

IMPRENTA KONTINUOS

Av. Colón Sur 659 421-3302

IMPRENTA IMAGEN

Av. Avellaneda 250 421-7361

LUCRECIA GRAFICA INTEGRAL

Belgrano Sur 1919 421-9724

SEÑALARTE S.R.L.

Avellaneda 315 422-6761

M

MADERERAS

BILBAO MADERAS

Formosa 637 422-2394

CAMILO ZAIK

Formosa 25 421-8101

CORRALÓN ACONQUIJA

Libertad 2644 439-2451

HIPERPLACA

Av. Aguirre Sur 1079 385-3231010

I.M.A.

Manzana "E" lote 3 Parque Industrial 437-1011
Mail maderasima@gmail.com

MADERAS AUTOPISTAS

Rep. Libano 1076(L B) 427-5136

MISIONES MADERAS

Av. Aguirre (S) 558 421-2367

SANTIAGO MADERAS

Av. Belgrano (S) 2988 431-2459

ZAIK CAMILO

Formosa 25 421-8101

MÁQUINAS PARA LA CONSTRUCCIÓN

BAILON Y ASOC. S.R.L.

Taboada 460 425-9510
Mail info@bailonyasociados.com.ar

EL CONSTRUCTOR

Aristóbulo del Valle 905 427-0007

MAQUINAS Y MOTORES

Absalón Rojas 717 421-9621

MÁRMOLES

CARRANZA

Nuñez del Prado 127(T de RH) 42-1642

CESCA HNOS.

H. Irigoyen 663 421-3263
Mail marmoleriacesca@arnetbiz.com.ar

CESCA VICTORIO

Gral. Savio s/n (L Banda) 437-0182
Mail vcesca@hotmail.com

GEMA DISEÑOS

Av. Belgrano (S) 1038 424-1642

MARMOLERIA ROMANO

Antenor Alvarez 1503 434-0218

MARMOLERIA PEREYRA

Lamadrid 2244 439-3777

RIZOLO HNOS.

Aguirre (S) 106 421-8645

MATAFUEGOS

DRAGMA SANTIAGO

H. Irigoyen 713 422-1819

HUGOR MATAFUEGOS

Rivadavia (N) 54 (La Banda) 427-2010

MATAFUEGOS ROJO

Moreno (S) 150 424-0030

MATAFUEGOS GÜEMES

Av. Moreno Norte 224 439-0175

MATERIALES DE CONSTRUCCIÓN

BECCARIA JOSE

Congreso 1202 424-1868

BECCARIA JUAN

Congreso 1203 421-8006

CASA BOGLIONE

Córdoba(S)165 L.Banda 427-1743

CASA LIVA

Lavalle 66 (La Banda) 427-0035

CASA MAINO

Av. Colón (S) 47 422-2618

CERAMICA SANTIAGO S.A.

Av. Solís y Santa Fe 431-3134

CIELORRASOS DEL NORTE

Yrigoyen 828 3855250079/ 3855007122

CONSTRUIR S.A.

Av. Libertad 2759 439-0326

CORRALÓN AGUIRRE

Av. Aguirre (S) 1648 422-7376

CORRALÓN A NI CAR

Mitre 465 (La Banda) 427-0029

CORRALÓN ACONQUIJA

Libertad 2644 439-2451

CORRALÓN BRIZ

Independencia 3125 431-3326

CORRALÓN CENTRO

Mitre s/n (Bandera) 03857-421457

CORRALÓN COMERCIAL COLÓN

Av. Colón Sur 2344 431-2889

CORRALÓN CONSTRUCTOR

Av. Aguirre (s)2346 431-6515

CORRALÓN DEAN FUNES

Deán Funes 309 (La Banda) 427-7821

CORRALÓN NORTE

Pellegrini S/N Bandera (03857)42-1010

CORRALÓN DON ALFREDO

Av. Alsina 717 421-2829

CORRALÓN DON TOTO

Ruta 1 B° San Fndo (La Banda) 427-2964

CORRALÓN EL AGUARA

Rivadavia y Roca Quimili (03843) 42-1778

CORRALÓN EL AMIGO

Av. Belgrano (N) 956 450-4450

CORRALÓN EL CRUCE

Av. Belgrano 1997 (La Banda) 437-2908

CORRALÓN EL PADRINO

Av. Madre de Ciud 2734 434-0103

CORRALÓN FLOR DE VALENCIA

San Martín 198(I. Forres) 490-2026

CORRALÓN GÓMEZ ABRAM

B Mitre 266 427-2736

CORRALÓN JG

Av. Aguirre (S) 622 424-1296

CORRALÓN JS

Dorrego 1710(La Banda) 427-1100

CORRALÓN LOS DOS HERMANOS

Av. San Martín 261 (0385)490-3249

CORRALÓN LOS HERMANOS

N. Avellaneda 261(Río H) (03858) 421-229

CORRALÓN NORTE

Pellegrini S/N(Band.) (03857) 42-1010

CORRALÓN MARTINEZ

Av. Alsina (O) 1377 422-0551

CORRALÓN MATÍAS

Av. Gottau 150 (03844) 42-2135

CORRALÓN MUKDISE

25 de Mayo 76 (03858)42-1660

CORRALÓN SAN AGUSTÍN

25 de Mayo y A. del Valle (03844) 42-2790

CORRALÓN SAN MARTIN

Rivadavia 399 (Frías) (03854)42-1061

CORRALÓN SAN ROQUE

Av. Solís (O) 1171 431-3717

CORRALÓN VALDEZ

A.Colón (S) 2443 431-7680



www.alumair.com.ar

AISLANTES TERMICOS DE BURBUJAS

LINEAS AIRTECH - STANDARD - TRASLUCIDA - FUEGO Y PREMIUM
 BURBUJAS DE 10 Y 30MM (SIMPLES Y DOBLES) ROLLOS DE 15, 20, 30, 40 Y 60M

CARLOS RUIZ & CIA.

TEL : (0381) 4397291 - CEL : 381 5 791960

carlosruizycia@hotmail.com - carlosruizycia@gmail.com

REPRESENTANTE EXCLUSIVO PARA LAS PROVINCIAS DE: TUCUMAN, SALTA, JUJUY, CATAMARCA, LA RIOJA Y SANTIAGO DEL ESTERO

DISEÑO Y CONSTRUCCIÓN

Libertad 299421-2500

DISTRIBUIDORA SUDAMERICANA

Independencia 1730422-9779

EL CONSTRUCTOR

A. del Valle 905(L.B)427-0007

Mailelconstructor@arnet.com.ar

E.M.I

Libertad 2716439-2848

FERRETERIA EL PROFESIONAL

Av. Aguirre 703439-3968

GMKT

Av. Moreno Sur 953417-1152

Mailinfo@gmkt.com.ar

HIERRO CONS S.A.

Av. Solís (O) 320 431-2181

HIPERPLACA

Av. Aguirre Sur 1079 385-3231010

INGECON

Av. Colón Sur 1031421-9001

LO BRUNO S.A.

Av. Aguirre (N) 191439-0475

Bolivia 45 (La Banda)427-2452

MAGUI

Sara Rigour 631 B°Borges434-4138

MARTIN FERREYRA SRL

24 de Sep. y La Forja(L.B)437-0029

MATERIALES NOROESTE

Av. Roca Sur 326422-1519

MERCOMAT

Av. Belgrano(N) 1179437-0440

MISHIMA

Av. Alsina Oeste 1468 385-5715555

SABA SRL

Yrigoyen (N) 214437-0618

SAN JORGE

A. del Valle 1074 (La Ban)427-2894

SUPERMAT

Av. Belgrano (S) 858450-4456

TOBA

Av. Aguirre (S) 2906431-7929

Av. Rivadavia 148 (O)422-3532

España 564 (La Banda)427-2937

TODO CONSTRUCCIÓN

Monteagudo 271 (La Banda)427-3321

MOSAICOS

BLANGINO

Av. Moreno Sur 937421-7398

CARRANZA

Nuñez del Prado 127(03858)42-1642

MARIO CESCA

P.Industrial (La Banda)437-0042

P

PILETAS DE NATACIÓN

INGECON SRL

Av. Colón Sur 1031421-9001

GEMA DISEÑOS

Av. Belgrano (S) 1038424-1642

PINTURERÍAS

BONACINA

Independencia 954422-8876

Belgrano (S) 3486431-1813

Webwww.bonacinapinturerias.com.ar

CABILDO

Juncal 613 431-4069

COLORSHOP

Mitre y Belgrano422-6266

Av. Besares y Alem(LB)427-6903

EL GRINGO

Av. Aguirre 1153439-4394

EL JUNCAL

P.L. Gallo 663422-8307

EL MEDITERRANEO

Pellegrini 280421-1592

EL NENE

Güemes 597422-6068

EL PINTAO

Av. Belgrano (S) 2788431-9060

Rivadavia 1018421-8866

Independencia 899421-3508

Libertad 2006439-0123

Av. Aguirre Sur 35439-0770

EL PROFESIONAL

Av. Aguirre 703439-3968

E.M.I

Libertad 2716439-2848

FAR-JOR

Independencia 435422-4626

GOITEA FÉLIX

Quintana 530 (La Banda)427-1362

JUANCHO BONACINA

Av. C Colón Sur 657421-8080

LA TORRE

Perú 1019421-7650

MISHIMA SRL

Av. Alsina (O) 1468422-1550

MUKDISE

Av. Sáenz Peña 603421-3533

25 de Mayo 76(03858)42-1660

NELSON

Av. H Irigoyen 952422-3400

PINTURERIA BAHÍA

H Yrigoyen 828421-6249

PINTURERIAS DEL CENTRO

Av. Belgrano 331 421-3583

RD MATERIALES

Independencia 985421-9890

SANTIAGO PINTURERIAS

Av. Colón (s) 657421-8080

PISOS DE MADERA

BILBAO MADERAS

Formosa 637422-2394

CORRALÓN ACONQUIJA

Libertad 2644439-2451

IMA

P.Industrial LB 437-0086

PORTONES AUTOMÁTICOS

SEGNOA

Solis E Av 487431-3181

PVC

GMKT

Av. Moreno Sur 953417-1152

Webinfo@gmkt.com.ar

R

REVESTIMIENTOS

CESCA HNOS SA

Av. H. Yrigoyen 663421-3263

CIELORRASOS DEL NORTE

Yrigoyen 828 3855250079/ 3855007122

CORRALÓN ACONQUIJA

Libertad 2644439-2451

CORRALÓN EL AMIGO

Av. Belgrano (N) 956450-4450

EL PINTAO

Av. Aguirre Sur 35439-0770

E.M.I
Libertad 2716.....439-2848

FAR JOR
Independencia 435.....422-4626

MATERIALES NOROESTE
Av. Roca 326422-1519

SUPERMAT
Av. Belgrano (S) 858.....450-4456

TOBA
Av. Aguirre (S) 2906.....431-7929
Av. Rivadavia 148 (O).....422-3532
España 564 (La Banda).....427-2937

S

SANITARIOS

BOGLIONE CENTRO
A del Valle 172(La Banda)427-8665

CARLOS RUIZ
carlosruizycia@gmail.com.....381 4397291

CEA BAÑOS
La Plata 233.....424-1720

CORRALÓN EL AMIGO
Av. Belgrano (N) 956.....450-4450

DISTRIBUIDORA SUDAMERICANA
Independencia 1730422-9779

DISEÑO Y CONSTRUCCIÓN
La Plata y Libertad.....421-2500

EL GRINGO
Av. Aguirre 1153.....439-4394

ELECTROFER
H Yrigoyen 633421-1685

E.M.I
Libertad 2716.....439-2848

ESTABLECIMIENTO DON ALFREDO
Alsina (O) 717421-2829

GMKT
Av. Moreno Sur 953.....417-1152
Mail.....info@gmkt.com.ar

GONZALEZ GAS
Av. Aguirre (S) 1553.....439-1588

GONZALEZ HNOS
H. Yrigoyen 633421-1685

JOERLIVA
Rodolfo Filas 670 B° Cabildo.....431-3576
Mail.....joerliva2000@yahoo.com.ar

INSTALAR
Av. Aguirre 2855 385 516 0198 1431 5449

LA ARGENTINA SANITARIOS
Güemes 1170.....422-3288

LA CASA DEL PVC
Av. Colón (N) 22.....422-2391

MATERIALES NOROESTE
Av. Roca 326422-1519

MERCOMAT
Av. Belgrano (N) 1179.....437- 0440

NORLIT S.R.L.
Pque. Ind. La Banda437-0109

PVC LIBERTAD
Libertad 1905.....439-0464

RD MATERIALES
Independencia 985.....421-9890

SUPERMAT
Av. Belgrano (S) 858.....450-4456

TOBA
Av. Aguirre (S) 2906.....431-7929
Av. Rivadavia 148 (O).....422-3532
España 564 (La Banda).....427-2937

TODO SANITARIO
Av. Bolivia Sur 365427-3653

T

TANQUES (FÁBRICAS)

LA CASA DEL PVC
Manz J Parc 4 P. Ind422-2391

NORLIT S.R.L.
Pque. Ind. La Banda437-0109

TELEFONÍA - VIDEOPORTEROS

LES SERVICIOS INTEGRALES
Teléfono155-362544
Mail.....lesserviciosintegrales@gmail.com

SERVICIOS DEL NORTE S.R.L.
Av. Roca (S) 601421-2064
Webwww.sdnsrl.com.ar

V

VIDRIERAS

CASA EL CRISTAL
Av. Alsina (O) 646.....421-3705

EL CRISTAL
A. del Valle 157427-1050

FRIAS VIDRIOS
Alvear Esq. San Juan42-3774

LAUTARO VIDRIOS
Congreso esq. Santa Fe422-0990

MAURICIO VIDRIOS
Av. Belgrano 3118.....431-8573

SANTIAGO VIDRIO
Av. H. Yrigoyen 472422-5050

TARTEC
Av. Ob. de Victoria S/N (La Banda).....437-3057
Mail.....tartecsr@gmail.com

TODO VIDRIO
Av. Moreno (S) 176.....421-8292
Mail.....todoaluminio@hotmail.com

VIDRIOS DEL CENTRO
Av. Belgrano Sur 843422-9919
Mail.....vidriosdelcentro@hotmail.com.ar

VIDRIAR
Independencia 954.....422-5116

VIDRIOS Y ALUMINIOS
Av. Belgrano Sur 4071431-6290

VIVEROS Y JARDINES

VIVERO EL SAUCE
9 de Julio 30 (La Banda)427-6603

VIVERO EL PIMPOLL
Ruta 51(La Banda)437-2511

VIVERO JARDIN DEL CENTRO
Absalón Rojas 258.....421-9869

VIVERO LA FLORESTA GARDENS
Ruta 51 - Km 5.....496-9330
Mail.....viverolafloresta@hotmail.com

VIVERO MUNDO VERDE
San Martín 688422-0367

PUBLICITÁ AQUÍ

Se parte de nuestra Guía de Proveedores y fortalece la presencia de tu marca en el sector.

POR CONSULTAS:  381-5874091

LLEGÁ A TU PÚBLICO OBJETIVO | CONTACTATE PARA MÁS INFO



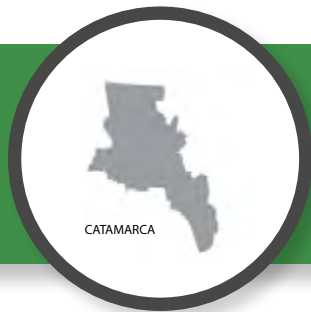

GUÍA DE PROVEEDORES DE CATAMARCA

CARACTERÍSTICA TELEFÓNICA: 3834

A

ABERTURAS

ANTONIO PREVEDELLO Y CIA S.R.L.

Av. Guemes Oeste 11833834556212
.....3834376007 (wp)
Mailprevedelloprimo@hotmail.com

CORRALÓN CARLOS PREVEDELLO E HIJOS

Av. Pte. Castillo 800 (Valle Viejo)3834441162
.....3834306215
Mailprevedellosrl@yahoo.com.ar

ABERTURAS LA MORENITA

Santa Rosa (Valle Viejo) entre Barrio la Antena y
Country Chacras V.V.....3834242500 (tel.)
.....3834230394 (cel.)
Mailventas@aberturaslamorenita.com.ar
Webwww.aberturaslamorenita.com.ar

ABRASIVOS

CORRALÓN CARLOS PREVEDELLO E HIJOS

Av. Pte. Castillo 800 (Valle Viejo)3834441162
.....3834306215
Mailprevedellosrl@yahoo.com.ar

ACERO INOXIDABLE

BERNARDI SRL

Prado 663 (SFVC)3834528164
Fidel Mardoqueo Castro 4023834529098
Mailinfo@bernardisrl.catamarca

ADHESIVOS

ANTONIO PREVEDELLO Y CIA S.R.L.

Av. Guemes Oeste 11833834556212
.....3834376007 (wp)
Mailprevedelloprimo@hotmail.com

ARCO IRIS PINTURERÍA Y MAQUINARIAS S.R.L.

Mota Botella 782.....(0383) 4434383
.....(383) 4302353
Av. Alem 840.....(383)4873801
Av. Illia 837(383) 4175873
Mailprovearcoiris@gmail.com

CORRALÓN CARLOS PREVEDELLO E HIJOS

Av. Pte. Castillo 800 (Valle Viejo)3834441162
.....3834306215
Mailprevedellosrl@yahoo.com.ar

ADITIVOS

ANTONIO PREVEDELLO Y CIA S.R.L.

Av. Guemes Oeste 11833834556212
.....3834376007 (wp)
Mailprevedelloprimo@hotmail.com

ARCO IRIS PINTURERÍA Y MAQUINARIAS S.R.L.

Mota Botella 782.....(0383) 4434383
.....(383) 4302353
Av. Alem 840.....(383)4873801

Av. Illia 837(383) 4175873
Mailprovearcoiris@gmail.com

BERNARDI SRL

Prado 663 (SFVC)3834528164
Fidel Mardoqueo Castro 4023834529098
Mailinfo@bernardisrl.catamarca

CORRALÓN CARLOS PREVEDELLO E HIJOS

Av. Pte. Castillo 800 (Valle Viejo)3834441162
.....3834306215
Mailprevedellosrl@yahoo.com.ar

AGRIMENSURA

ING. ERNESTO A. BLANCO

Catamarca Capital383468513
Maileablanco55@hotmail.com

ING. AGRIM. JOSÉ A. STEFONI

B° Parque La Gruta (E) Casa n°219.....3834541006
Mailagrimensorstefoni@gmail.com

AIRE ACONDICIONADO

ANTONIO PREVEDELLO Y CIA S.R.L.

Av. Guemes Oeste 11833834556212
.....3834376007 (wp)
Mailprevedelloprimo@hotmail.com

CORRALÓN CARLOS PREVEDELLO E HIJOS

Av. Pte. Castillo 800 (Valle Viejo)3834441162
.....3834306215
Mailprevedellosrl@yahoo.com.ar

ASLACIONES HIDRÓFUGAS

ARCO IRIS PINTURERÍA Y MAQUINARIAS S.R.L.

Mota Botella 782.....(0383) 4434383
.....(383) 4302353
Av. Alem 840.....(383)4873801
Av. Illia 837(383) 4175873
Mailprovearcoiris@gmail.com

BERNARDI SRL

Prado 663 (SFVC)3834528164
Fidel Mardoqueo Castro 4023834529098
Mailinfo@bernardisrl.catamarca

CORRALÓN CARLOS PREVEDELLO E HIJOS

Av. Pte. Castillo 800 (Valle Viejo)3834441162
.....3834306215
Mailprevedellosrl@yahoo.com.ar

ASLAMIENOS TÉRMICOS Y ACÚSTICOS

ANTONIO PREVEDELLO Y CIA S.R.L.

Av. Guemes Oeste 11833834556212
.....3834376007 (wp)
Mailprevedelloprimo@hotmail.com

BERNARDI SRL

Prado 663 (SFVC)3834528164
Fidel Mardoqueo Castro 4023834529098
Mailinfo@bernardisrl.catamarca

CORRALÓN CARLOS PREVEDELLO E HIJOS

Av. Pte. Castillo 800 (Valle Viejo)3834441162
.....3834306215
Mailprevedellosrl@yahoo.com.ar

ALAMBRES

CORRALÓN CARLOS PREVEDELLO E HIJOS

Av. Pte. Castillo 800 (Valle Viejo)3834441162
.....3834306215
Mailprevedellosrl@yahoo.com.ar

ALAMBRES

CORRALÓN CARLOS PREVEDELLO E HIJOS

Av. Pte. Castillo 800 (Valle Viejo)3834441162
.....3834306215
Mailprevedellosrl@yahoo.com.ar

BERNARDI SRL

Prado 663 (SFVC)3834528164
Fidel Mardoqueo Castro 4023834529098
Mailinfo@bernardisrl.catamarca

ALUMBRADO PÚBLICO

ANTONIO PREVEDELLO Y CIA S.R.L.

Av. Guemes Oeste 11833834556212
.....3834376007 (wp)
Mailprevedelloprimo@hotmail.com

ALUMINIO

ABERTURAS LA MORENITA

Santa Rosa (Valle Viejo) entre Barrio la Antena y
Country Chacras V.V.....3834242500 (tel.)
.....3834230394 (cel.)

Todo Oficina
TODO EN EQUIPAMIENTOS DE OFICINAS

ESCRITORIOS Y BIBLIOTECAS
SILLAS Y SILLONES EJECUTIVOS
ARMARIOS Y ESTANTERIAS METALICOS
CAJAS FUERTES

✉ TODOOFICINA@OUTLOOK.COM.AR
 📧 /TODOOFICINA.CTA
 ☎ +54 3834 262110
 📍 AV. ARTURO ILLIA 371



Mailventas@aberturaslamorenita.com.ar
 Webwww.aberturaslamorenita.com.ar

BERNARDI SRL
 Prado 663 (SFVC)3834528164
 Fidel Mardoqueo Castro 4023834529098
 Mail info@bernardisrl.catamarca

ALUMINIO - CARPINTERÍA

ABERTURAS LA MORENITA
 Santa Rosa (Valle Viejo) entre Barrio la Antena y Country Chacras V.V.3834242500 (tel.)
3834230394 (cel.)
 Mailventas@aberturaslamorenita.com.ar
 Webwww.aberturaslamorenita.com.ar

ANTONIO PREVEDELLO Y CIA S.R.L.
 Av. Guemes Oeste 11833834556212
3834376007 (wp)
 Mailprevedelloprimo@hotmail.com

CORRALÓN CARLOS PREVEDELLO E HIJOS
 Av. Pte. Castillo 800 (Valle Viejo)3834441162
3834306215
 Mailprevedellosrl@yahoo.com.ar

AMOBILIARIOS

ANTONIO PREVEDELLO Y CIA S.R.L.
 Av. Guemes Oeste 11833834556212
3834376007 (wp)
 Mailprevedelloprimo@hotmail.com

BRICOSHOP SRL
 Av. Belgrano 15603834260535
3834933541
 Mailbricoshop@gmail.com
 Webwww.bricoshop.com

CORRALÓN CARLOS PREVEDELLO E HIJOS
 Av. Pte. Castillo 800 (Valle Viejo)3834441162
3834306215
 Mailprevedellosrl@yahoo.com.ar

TODO OFICINA
 Av. Illia 371 (Capital)3834262110
 Mailtodooficina@outlook.com.ar

ÁRIDOS - CANTERAS

ANTONIO PREVEDELLO Y CIA S.R.L.
 Av. Guemes Oeste 11833834556212
3834376007 (wp)
 Mailprevedelloprimo@hotmail.com

CORRALÓN CARLOS PREVEDELLO E HIJOS
 Av. Pte. Castillo 800 (Valle Viejo)3834441162
3834306215
 Mailprevedellosrl@yahoo.com.ar

BOMBAS PARA AGUA

ANTONIO PREVEDELLO Y CIA S.R.L.
 Av. Guemes Oeste 11833834556212
3834376007 (wp)
 Mailprevedelloprimo@hotmail.com

BERNARDI SRL
 Prado 663 (SFVC)3834528164
 Fidel Mardoqueo Castro 4023834529098
 Mail info@bernardisrl.catamarca

CORRALÓN CARLOS PREVEDELLO E HIJOS
 Av. Pte. Castillo 800 (Valle Viejo)3834441162
3834306215
 Mailprevedellosrl@yahoo.com.ar

BULONERÍAS

BERNARDI SRL
 Prado 663 (SFVC)3834528164
 Fidel Mardoqueo Castro 4023834529098
 Mail info@bernardisrl.catamarca

CORRALÓN CARLOS PREVEDELLO E HIJOS
 Av. Pte. Castillo 800 (Valle Viejo)3834441162
3834306215
 Mailprevedellosrl@yahoo.com.ar

C

CAL (DISTRIBUIDORAS)

ANTONIO PREVEDELLO Y CIA S.R.L.
 Av. Guemes Oeste 11833834556212
3834376007 (wp)
 Mailprevedelloprimo@hotmail.com

CORRALÓN CARLOS PREVEDELLO E HIJOS
 Av. Pte. Castillo 800 (Valle Viejo)3834441162
3834306215
 Mailprevedellosrl@yahoo.com.ar

CÁMARAS DE SEGURIDAD

ANTONIO PREVEDELLO Y CIA S.R.L.
 Av. Guemes Oeste 11833834556212
3834376007 (wp)
 Mailprevedelloprimo@hotmail.com

B

BLOQUES (FÁBRICAS)

ANTONIO PREVEDELLO Y CIA S.R.L.
 Av. Guemes Oeste 11833834556212
3834376007 (wp)
 Mailprevedelloprimo@hotmail.com

CORRALÓN CARLOS PREVEDELLO E HIJOS
 Av. Pte. Castillo 800 (Valle Viejo)3834441162
3834306215
 Mailprevedellosrl@yahoo.com.ar



CAÑOS

ANTONIO PREVEDELLO Y CIA S.R.L.

Av. Guemes Oeste 11833834556212
3834376007 (wp)
 Mailprevedelloprimo@hotmail.com

BERNARDI SRL

Prado 663 (SFVC)3834528164
 Fidel Mardoqueo Castro 4023834529098
 Mailinfo@bernardisrl.catamarca

CORRALÓN CARLOS PREVEDELLO E HIJOS

Av. Pte. Castillo 800 (Valle Viejo)3834441162
3834306215
 Mailprevedellosrl@yahoo.com.ar

CARPINTERÍAS

ABERTURAS LA MORENITA

Santa Rosa (Valle Viejo) entre Barrio la Antena y
 Country Chacras V.V.3834242500 (tel.)
3834230394 (cel.)
 Mailventas@aberturaslamorenita.com.ar
 Webwww.aberturaslamorenita.com.ar

ANTONIO PREVEDELLO Y CIA S.R.L.

Av. Guemes Oeste 11833834556212
3834376007 (wp)
 Mailprevedelloprimo@hotmail.com

CORRALÓN CARLOS PREVEDELLO E HIJOS

Av. Pte. Castillo 800 (Valle Viejo)3834441162
3834306215
 Mailprevedellosrl@yahoo.com.ar

CARPINTERÍA METÁLICA

ABERTURAS LA MORENITA

Santa Rosa (Valle Viejo) entre Barrio la Antena y
 Country Chacras V.V.3834242500 (tel.)
3834230394 (cel.)
 Mailventas@aberturaslamorenita.com.ar
 Webwww.aberturaslamorenita.com.ar

TREND

Padre Leiria 22483834607588
 Mailtrendgraficacorporativa@gmail.com

CARPINTERÍA METÁLICA - METALÚRGICA

ABERTURAS LA MORENITA

Santa Rosa (Valle Viejo) entre Barrio la Antena y
 Country Chacras V.V.3834242500 (tel.)
3834230394 (cel.)
 Mailventas@aberturaslamorenita.com.ar
 Webwww.aberturaslamorenita.com.ar

TREND

Padre Leiria 22483834607588
 Mailtrendgraficacorporativa@gmail.com

CARTELERÍA - LETREROS

TREND

Padre Leiria 22483834607588
 Mailtrendgraficacorporativa@gmail.com

CEMENTO

ANTONIO PREVEDELLO Y CIA S.R.L.

Av. Guemes Oeste 11833834556212
3834376007 (wp)
 Mailprevedelloprimo@hotmail.com

BERNARDI SRL

Prado 663 (SFVC)3834528164
 Fidel Mardoqueo Castro 4023834529098
 Mailinfo@bernardisrl.catamarca

CORRALÓN CARLOS PREVEDELLO E HIJOS

Av. Pte. Castillo 800 (Valle Viejo)3834441162
3834306215
 Mailprevedellosrl@yahoo.com.ar

CERÁMICO

ANTONIO PREVEDELLO Y CIA S.R.L.

Av. Guemes Oeste 11833834556212
3834376007 (wp)
 Mailprevedelloprimo@hotmail.com

BERNARDI SRL

Prado 663 (SFVC)3834528164
 Fidel Mardoqueo Castro 4023834529098
 Mailinfo@bernardisrl.catamarca

CORRALÓN CARLOS PREVEDELLO E HIJOS

Av. Pte. Castillo 800 (Valle Viejo)3834441162
3834306215
 Mailprevedellosrl@yahoo.com.ar

CHAPAS

ANTONIO PREVEDELLO Y CIA S.R.L.

Av. Guemes Oeste 11833834556212
3834376007 (wp)
 Mailprevedelloprimo@hotmail.com

BERNARDI SRL

Prado 663 (SFVC)3834528164
 Fidel Mardoqueo Castro 4023834529098
 Mailinfo@bernardisrl.catamarca

CORRALÓN CARLOS PREVEDELLO E HIJOS

Av. Pte. Castillo 800 (Valle Viejo)3834441162
3834306215
 Mailprevedellosrl@yahoo.com.ar

TREND

Padre Leiria 22483834607588
 Mailtrendgraficacorporativa@gmail.com

CHAPAS (CORTE Y PEGADO)

BERNARDI SRL

Prado 663 (SFVC)3834528164
 Fidel Mardoqueo Castro 4023834529098
 Mailinfo@bernardisrl.catamarca

TREND

Padre Leiria 22483834607588
 Mailtrendgraficacorporativa@gmail.com

CIELORRASOS

ANTONIO PREVEDELLO Y CIA S.R.L.

Av. Guemes Oeste 11833834556212
3834376007 (wp)



Mailprevedelloprim@hotmail.com

BERNARDI SRL

Prado 663 (SFVC)3834528164
Fidel Mardoqueo Castro 4023834529098
Mail info@bernardisrl.catamarca

BRICOSHOP SRL

Av. Belgrano 1560.....3834260535
.....3834933541
Mailbricoshop@gmail.com
Webwww.bricoshop.com

CORRALÓN CARLOS PREVEDELLO E HIJOS

Av. Pte. Castillo 800 (Valle Viejo)3834441162
.....3834306215
Mailprevedellosrl@yahoo.com.ar

CONSTRUCCIÓN EN SECO

ANTONIO PREVEDELLO Y CIA S.R.L.

Av. Guemes Oeste 11833834556212
.....3834376007 (wp)
Mailprevedelloprim@hotmail.com

BERNARDI SRL

Prado 663 (SFVC)3834528164
Fidel Mardoqueo Castro 4023834529098
Mail info@bernardisrl.catamarca

BRICOSHOP SRL

Av. Belgrano 1560.....3834260535
.....3834933541
Mailbricoshop@gmail.com
Webwww.bricoshop.com

CORRALÓN CARLOS PREVEDELLO E HIJOS

Av. Pte. Castillo 800 (Valle Viejo)3834441162
.....3834306215
Mailprevedellosrl@yahoo.com.ar

CONTRATISTAS DE OBRAS

CORRALÓN CARLOS PREVEDELLO E HIJOS

Av. Pte. Castillo 800 (Valle Viejo)3834441162
.....3834306215
Mailprevedellosrl@yahoo.com.ar

CORTINAS BLACK-OUT

ABERTURAS LA MORENITA

Santa Rosa (Valle Viejo) entre Barrio la Antena y Country Chacras V.V.....3834242500 (tel.)
.....3834230394 (cel.)
Mailventas@aberturaslamorenita.com.ar
Webwww.aberturaslamorenita.com.ar

CORTINAS y PERSIANAS

ABERTURAS LA MORENITA

Santa Rosa (Valle Viejo) entre Barrio la Antena y

Country Chacras V.V.....3834242500 (tel.)
.....3834230394 (cel.)
Mailventas@aberturaslamorenita.com.ar
Webwww.aberturaslamorenita.com.ar

BRICOSHOP SRL

Av. Belgrano 1560.....3834260535
.....3834933541
Mailbricoshop@gmail.com
Webwww.bricoshop.com

D

DECORACIÓN Y EQUIPAMIENTO

TODO OFICINA

Av. Illia 371 (Capital)3834262110
Mailtodooficina@outlook.com.ar

DISEÑO E ILUMINACIÓN

ANTONIO PREVEDELLO Y CIA S.R.L.

Av. Guemes Oeste 11833834556212
.....3834376007 (wp)
Mailprevedelloprim@hotmail.com

CORRALÓN CARLOS PREVEDELLO E HIJOS

Av. Pte. Castillo 800 (Valle Viejo)3834441162
.....3834306215
Mailprevedellosrl@yahoo.com.ar

DISEÑO DE ESPACIO EXTERIOR

GINKGO - ESPACIOS VERDES

Julio Herrera s/nº (Valle Viejo).....3834655052
Mailgingkoespaciosverdesintegral@gmail.com

E

EMPRESAS CONSTRUCTORAS

CORRALÓN CARLOS PREVEDELLO E HIJOS

Av. Pte. Castillo 800 (Valle Viejo)3834441162
.....3834306215
Mailprevedellosrl@yahoo.com.ar

ING. ERNESTO A. BLANCO

Catamarca Capital383468513
Maileablanca55@hotmail.com

ENCONFRADOS DE LOSAS

CORRALÓN CARLOS PREVEDELLO E HIJOS

Av. Pte. Castillo 800 (Valle Viejo)3834441162
.....3834306215
Mailprevedellosrl@yahoo.com.ar

ENERGÍA SOLAR

BERNARDI SRL

Prado 663 (SFVC)3834528164
Fidel Mardoqueo Castro 4023834529098
Mail info@bernardisrl.catamarca

CORRALÓN CARLOS PREVEDELLO E HIJOS

Av. Pte. Castillo 800 (Valle Viejo)3834441162
.....3834306215
Mailprevedellosrl@yahoo.com.ar



EQUIPAMIENTO GASTRONÓMICO

CORRALÓN CARLOS PREVEDELLO E HIJOS

Av. Pte. Castillo 800 (Valle Viejo)3834441162
.....3834306215
Mailprevedellosrl@yahoo.com.ar

ESTRUCTURAS METÁLICAS

BERNARDI SRL

Prado 663 (SFVC)3834528164
Fidel Mardoqueo Castro 4023834529098
Mail info@bernardisrl.catamarca

CORRALÓN CARLOS PREVEDELLO E HIJOS

Av. Pte. Castillo 800 (Valle Viejo)3834441162
.....3834306215
Mailprevedellosrl@yahoo.com.ar

ESTUDIOS DE SUELOS

CORRALÓN CARLOS PREVEDELLO E HIJOS

Av. Pte. Castillo 800 (Valle Viejo)3834441162
.....3834306215
Mailprevedellosrl@yahoo.com.ar

EQUIPO DE TRABAJO

ANTONIO PREVEDELLO Y CIA S.R.L.

Av. Guemes Oeste 11833834556212
.....3834376007 (wp)
Mailprevedelloprim@hotmail.com

ING. ERNESTO A. BLANCO

Catamarca Capital383468513
Maileablanca55@hotmail.com

ING. AGRIM. JOSÉ A. STEFONI

Bº Parque La Gruta (E) Casa nº219.....3834541006
Mailagrimensorstefoni@gmail.com

TODO OFICINA

Av. Illia 371 (Capital)3834262110
Mailtodooficina@outlook.com.ar

EQUIPO PARA LA CONSTRUCCIÓN

ANTONIO PREVEDELLO Y CIA S.R.L.

Av. Guemes Oeste 11833834556212
.....3834376007 (wp)

Mailprevedelloprimo@hotmail.com

BERNARDI SRL

Prado 663 (SFVC)3834528164
Fidel Mardoqueo Castro 4023834529098
Mail info@bernardisrl.catamarca

ING. ERNESTO A. BLANCO

Catamarca Capital 383468513
Mail eablanco55@hotmail.com

ING. AGRIM. JOSÉ A. STEFONI

B° Parque La Gruta (E) Casa n°219.....3834541006
Mail agrimensorstefoni@gmail.com

F

FERRETERÍAS - BULONERÍAS

ARCO IRIS PINTURERÍA Y MAQUINARIAS S.R.L.

Mota Botella 782..... (0383) 4434383
..... (383) 4302353
Av. Alem 840..... (383)4873801
Av. Illia 837 (383) 4175873
Mail provearcoiris@gmail.com

BERNARDI SRL

Prado 663 (SFVC)3834528164
Fidel Mardoqueo Castro 4023834529098
Mail info@bernardisrl.catamarca

BRICOSHOP SRL

Av. Belgrano 1560.....3834260535
.....3834933541
Mail bricoshop@gmail.com
Web www.bricoshop.com

ESTRUCTURAS METÁLICAS

CORRALÓN CARLOS PREVEDELLO E HIJOS

Av. Pte. Castillo 800 (Valle Viejo)3834441162
.....3834306215
Mailprevedellosrl@yahoo.com.ar

G

GAS

ANTONIO PREVEDELLO Y CIA S.R.L.

Av. Guemes Oeste 11833834556212



.....3834376007 (wp)
Mailprevedelloprimo@hotmail.com

BERNARDI SRL

Prado 663 (SFVC)3834528164
Fidel Mardoqueo Castro 4023834529098
Mail info@bernardisrl.catamarca

CORRALÓN CARLOS PREVEDELLO E HIJOS

Av. Pte. Castillo 800 (Valle Viejo)3834441162
.....3834306215
Mailprevedellosrl@yahoo.com.ar

GRUPOS ELECTRÓGENOS

ANTONIO PREVEDELLO Y CIA S.R.L.

Av. Guemes Oeste 11833834556212
.....3834376007 (wp)
Mailprevedelloprimo@hotmail.com

BERNARDI SRL

Prado 663 (SFVC)3834528164
Fidel Mardoqueo Castro 4023834529098
Mail info@bernardisrl.catamarca

CORRALÓN CARLOS PREVEDELLO E HIJOS

Av. Pte. Castillo 800 (Valle Viejo)3834441162
.....3834306215
Mailprevedellosrl@yahoo.com.ar

H

HERRAJES

ANTONIO PREVEDELLO Y CIA S.R.L.

Av. Guemes Oeste 11833834556212
.....3834376007 (wp)
Mailprevedelloprimo@hotmail.com

BERNARDI SRL

Prado 663 (SFVC)3834528164
Fidel Mardoqueo Castro 4023834529098
Mail info@bernardisrl.catamarca

BRICOSHOP SRL

Av. Belgrano 1560.....3834260535
.....3834933541
Mailbricoshop@gmail.com
Web www.bricoshop.com

CORRALÓN CARLOS PREVEDELLO E HIJOS

Av. Pte. Castillo 800 (Valle Viejo)3834441162
.....3834306215
Mailprevedellosrl@yahoo.com.ar

HERRERÍAS

TREND

Padre Leiria 22483834607588
Mail trendgraficacorporativa@gmail.com

HIERROS

ANTONIO PREVEDELLO Y CIA S.R.L.

Av. Guemes Oeste 11833834556212
.....3834376007 (wp)
Mailprevedelloprimo@hotmail.com

BERNARDI SRL

Prado 663 (SFVC)3834528164
Fidel Mardoqueo Castro 4023834529098
Mail info@bernardisrl.catamarca

CORRALÓN CARLOS PREVEDELLO E HIJOS

Av. Pte. Castillo 800 (Valle Viejo)3834441162
.....3834306215
Mailprevedellosrl@yahoo.com.ar

HIGIENE Y SEGURIDAD

ANTONIO PREVEDELLO Y CIA S.R.L.

Av. Guemes Oeste 11833834556212
.....3834376007 (wp)
Mailprevedelloprimo@hotmail.com

BERNARDI SRL

Prado 663 (SFVC)3834528164
Fidel Mardoqueo Castro 4023834529098
Mail info@bernardisrl.catamarca

HOJALATERÍA

BERNARDI SRL

Prado 663 (SFVC)3834528164
Fidel Mardoqueo Castro 4023834529098
Mail info@bernardisrl.catamarca

CORRALÓN CARLOS PREVEDELLO E HIJOS

Av. Pte. Castillo 800 (Valle Viejo)3834441162
.....3834306215
Mailprevedellosrl@yahoo.com.ar

HORMIGÓN PREMOLDEADO

ANTONIO PREVEDELLO Y CIA S.R.L.

Av. Guemes Oeste 11833834556212
.....3834376007 (wp)
Mailprevedelloprimo@hotmail.com

BERNARDI SRL

Prado 663 (SFVC)3834528164
Fidel Mardoqueo Castro 4023834529098
Mail info@bernardisrl.catamarca

I

ILUMINACIÓN LED

ANTONIO PREVEDELLO Y CIA S.R.L.

Av. Guemes Oeste 11833834556212
.....3834376007 (wp)
Mailprevedelloprimo@hotmail.com

BRICOSHOP SRL

Av. Belgrano 1560.....3834260535
.....3834933541
Mailbricoshop@gmail.com
Web www.bricoshop.com

CORRALÓN CARLOS PREVEDELLO E HIJOS
Av. Pte. Castillo 800 (Valle Viejo)3834441162
.....3834306215
Mailprevedellosrl@yahoo.com.ar

INGENIERÍA

ING. ERNESTO A. BLANCO
Catamarca Capital383468513
Maileablanca55@hotmail.com

ING. AGRIM. JOSÉ A. STEFONI
B° Parque La Gruta (E) Casa n°219.....3834541006
Mailagrimensorstefoni@gmail.com

ILUMINACIÓN Y MATERIALES ELÉCTRICOS

ANTONIO PREVEDELLO Y CIA S.R.L.
Av. Guemes Oeste 11833834556212
.....3834376007 (wp)
Mailprevedelloprimo@hotmail.com

BERNARDI SRL
Prado 663 (SFVC)3834528164
Fidel Mardoqueo Castro 4023834529098
Mailinfo@bernardisrl.catamarca

CORRALÓN CARLOS PREVEDELLO E HIJOS
Av. Pte. Castillo 800 (Valle Viejo)3834441162
.....3834306215
Mailprevedellosrl@yahoo.com.ar

IMPERMEABILIZACIONES

CORRALÓN CARLOS PREVEDELLO E HIJOS
Av. Pte. Castillo 800 (Valle Viejo)3834441162
.....3834306215
Mailprevedellosrl@yahoo.com.ar

BERNARDI SRL
Prado 663 (SFVC)3834528164
Fidel Mardoqueo Castro 4023834529098
Mailinfo@bernardisrl.catamarca

INDUSTRIAL

ARCO IRIS PINTURERÍA Y MAQUINARIAS S.R.L.
Mota Botella 782.....(0383) 4434383

TREND
Pleles arquitectónicas
Portones automatizados
Pérgolas
Metalurgia de diseño
CORTE LÁSER DE ALTA PRECISIÓN
3834607588
integral@corporatividad.com.ar
Catamarca - Capital



.....(383) 4302353
Av. Alem 840.....(383)4873801
Av. Illia 837(383) 4175873
Mailprovearcoiris@gmail.com

BERNARDI SRL
Prado 663 (SFVC)3834528164
Fidel Mardoqueo Castro 402.....3834529098
Mailinfo@bernardisrl.catamarca

INSTALACIONES ELÉCTRICAS

BERNARDI SRL
Prado 663 (SFVC)3834528164
Fidel Mardoqueo Castro 4023834529098
Mailinfo@bernardisrl.catamarca

CORRALÓN CARLOS PREVEDELLO E HIJOS
Av. Pte. Castillo 800 (Valle Viejo)3834441162
.....3834306215
Mailprevedellosrl@yahoo.com.ar

INSTALACIONES SANITARIAS

CORRALÓN CARLOS PREVEDELLO E HIJOS
Av. Pte. Castillo 800 (Valle Viejo)3834441162
.....3834306215
Mailprevedellosrl@yahoo.com.ar

J

JARDINERÍA

GINKGO - ESPACIOS VERDES
Julio Herrera s/n° (Valle Viejo).....3834655052
Mailgingkoespaciosverdesintegral@gmail.com

L

LADRILLOS

ANTONIO PREVEDELLO Y CIA S.R.L.
Av. Guemes Oeste 11833834556212
.....3834376007 (wp)
Mailprevedelloprimo@hotmail.com

BERNARDI SRL
Prado 663 (SFVC)3834528164
Fidel Mardoqueo Castro 4023834529098
Mailinfo@bernardisrl.catamarca

CORRALÓN CARLOS PREVEDELLO E HIJOS
Av. Pte. Castillo 800 (Valle Viejo)3834441162
.....3834306215
Mailprevedellosrl@yahoo.com.ar

LADRILLOS (FÁBRICAS)

ANTONIO PREVEDELLO Y CIA S.R.L.
Av. Guemes Oeste 11833834556212
.....3834376007 (wp)
Mailprevedelloprimo@hotmail.com

LAJAS

CORRALÓN CARLOS PREVEDELLO E HIJOS
Av. Pte. Castillo 800 (Valle Viejo)3834441162
.....3834306215
Mailprevedellosrl@yahoo.com.ar

LUSTRES Y LAQUEADOS

ARCO IRIS PINTURERÍA Y MAQUINARIAS S.R.L.
Mota Botella 782.....(0383) 4434383
.....(383) 4302353
Av. Alem 840.....(383)4873801
Av. Illia 837(383) 4175873
Mailprovearcoiris@gmail.com

CORRALÓN CARLOS PREVEDELLO E HIJOS
Av. Pte. Castillo 800 (Valle Viejo)3834441162
.....3834306215
Mailprevedellosrl@yahoo.com.ar

M

MÁQUINAS Y EQUIPOS PARA LA CONSTRUCCIÓN

BERNARDI SRL
Prado 663 (SFVC)3834528164
Fidel Mardoqueo Castro 4023834529098
Mailinfo@bernardisrl.catamarca

BRICOSHOP SRL
Av. Belgrano 1560.....3834260535
.....3834933541
Mailbricoshop@gmail.com
Webwww.bricoshop.com

CORRALÓN CARLOS PREVEDELLO E HIJOS
Av. Pte. Castillo 800 (Valle Viejo)3834441162
.....3834306215
Mailprevedellosrl@yahoo.com.ar

MARMOLERÍA

ANTONIO PREVEDELLO Y CIA S.R.L.
Av. Guemes Oeste 11833834556212
.....3834376007 (wp)
Mailprevedelloprimo@hotmail.com

CORRALÓN CARLOS PREVEDELLO E HIJOS
Av. Pte. Castillo 800 (Valle Viejo)3834441162
.....3834306215
Mailprevedellosrl@yahoo.com.ar

MATAFUEGOS

ANTONIO PREVEDELLO Y CIA S.R.L.
Av. Guemes Oeste 11833834556212
.....3834376007 (wp)
Mailprevedelloprimo@hotmail.com

BERNARDI SRL
Prado 663 (SFVC)3834528164
Fidel Mardoqueo Castro 4023834529098
Mailinfo@bernardisrl.catamarca

MATERIALES DE CONSTRUCCIÓN

ANTONIO PREVEDELLO Y CIA S.R.L.

Av. Guemes Oeste 11833834556212
.....3834376007 (wp)
Mailprevedelloprimo@hotmail.com

BERNARDI SRL

Prado 663 (SFVC)3834528164
Fidel Mardoqueo Castro 4023834529098
Mailinfo@bernardisrl.catamarca

CORRALÓN CARLOS PREVEDELLO E HIJOS

Av. Pte. Castillo 800 (Valle Viejo)3834441162
.....3834306215
Mailprevedellosrl@yahoo.com.ar

MICROCEMENTO

ANTONIO PREVEDELLO Y CIA S.R.L.

Av. Guemes Oeste 11833834556212
.....3834376007 (wp)
Mailprevedelloprimo@hotmail.com

ARCO IRIS PINTURERÍA Y MAQUINARIAS S.R.L.

Mota Botella 782 (0383) 4434383
.....(383) 4302353
Av. Alem 840(383)4873801
Av. Illia 837(383) 4175873
Mailprovearcoiris@gmail.com

CORRALÓN CARLOS PREVEDELLO E HIJOS

Av. Pte. Castillo 800 (Valle Viejo)3834441162
.....3834306215
Mailprevedellosrl@yahoo.com.ar

MOSAICOS

ANTONIO PREVEDELLO Y CIA S.R.L.

Av. Guemes Oeste 11833834556212
.....3834376007 (wp)
Mailprevedelloprimo@hotmail.com

CORRALÓN CARLOS PREVEDELLO E HIJOS

Av. Pte. Castillo 800 (Valle Viejo)3834441162
.....3834306215
Mailprevedellosrl@yahoo.com.ar

MOTORES ELÉCTRICOS

BERNARDI SRL

Prado 663 (SFVC)3834528164
Fidel Mardoqueo Castro 4023834529098
Mailinfo@bernardisrl.catamarca

CORRALÓN CARLOS PREVEDELLO E HIJOS

Av. Pte. Castillo 800 (Valle Viejo)3834441162
.....3834306215
Mailprevedellosrl@yahoo.com.ar

P

PARQUETS Y PISOS FLOTANTES

BRICOSHOP SRL

Av. Belgrano 15603834260535
.....3834933541
Mailbricoshop@gmail.com
Webwww.bricoshop.com

CORRALÓN CARLOS PREVEDELLO E HIJOS

Av. Pte. Castillo 800 (Valle Viejo)3834441162
.....3834306215
Mailprevedellosrl@yahoo.com.ar

PEGAMENTOS

ANTONIO PREVEDELLO Y CIA S.R.L.

Av. Guemes Oeste 11833834556212
.....3834376007 (wp)
Mailprevedelloprimo@hotmail.com

PERFILES DE ALUMINIO

ABERTURAS LA MORENITA

Santa Rosa (Valle Viejo) entre Barrio la Antena y
Country Chacras V.V3834242500 (tel.)
.....3834230394 (cel.)
Mailventas@aberturaslamorenita.com.ar
Webwww.aberturaslamorenita.com.ar

ANTONIO PREVEDELLO Y CIA S.R.L.

Av. Guemes Oeste 11833834556212
.....3834376007 (wp)
Mailprevedelloprimo@hotmail.com

BERNARDI SRL

Prado 663 (SFVC)3834528164
Fidel Mardoqueo Castro 4023834529098
Mailinfo@bernardisrl.catamarca

BRICOSHOP SRL

Av. Belgrano 15603834260535
.....3834933541
Mailbricoshop@gmail.com
Webwww.bricoshop.com

TREND

Padre Leiria 22483834607588
Mailtrendgraficacorporativa@gmail.com

PINTURERÍAS PINTURA DE OBRA

ANTONIO PREVEDELLO Y CIA S.R.L.

Av. Guemes Oeste 11833834556212
.....3834376007 (wp)
Mailprevedelloprimo@hotmail.com

ARCO IRIS PINTURERÍA Y MAQUINARIAS S.R.L.

Mota Botello 782 (0383) 4434383
.....(383) 4302353
Av. Alem 840(383)4873801
Av. Illia 837(383) 4175873
Mailprovearcoiris@gmail.com

BERNARDI SRL

Prado 663 (SFVC)3834528164
Fidel Mardoqueo Castro 4023834529098
Mailinfo@bernardisrl.catamarca

CORRALÓN CARLOS PREVEDELLO E HIJOS

Av. Pte. Castillo 800 (Valle Viejo)3834441162
.....3834306215
Mailprevedellosrl@yahoo.com.ar

ECO PINTURERÍAS

Mota Botello 798 (esq. Tucumán)3834508562
Ruta 38 y Av. Felipe Varela3834249373
Mailecopinturerias@gmail.com

PISOS Y REVESTIMIENTOS

ANTONIO PREVEDELLO Y CIA S.R.L.

Av. Guemes Oeste 11833834556212
.....3834376007 (wp)
Mailprevedelloprimo@hotmail.com

BRICOSHOP SRL

Av. Belgrano 15603834260535
.....3834933541
Mailbricoshop@gmail.com
Webwww.bricoshop.com

CORRALÓN CARLOS PREVEDELLO E HIJOS

Av. Pte. Castillo 800 (Valle Viejo)3834441162
.....3834306215
Mailprevedellosrl@yahoo.com.ar

PLACAS

(melamina/MDF/PSB)

BRICOSHOP SRL

Av. Belgrano 15603834260535
.....3834933541
Mailbricoshop@gmail.com
Webwww.bricoshop.com

PLÁSTICOS PARA CONSTRUCCIÓN

ANTONIO PREVEDELLO Y CIA S.R.L.

Av. Guemes Oeste 11833834556212
.....3834376007 (wp)
Mailprevedelloprimo@hotmail.com

CORRALÓN CARLOS PREVEDELLO E HIJOS

Av. Pte. Castillo 800 (Valle Viejo)3834441162
.....3834306215
Mailprevedellosrl@yahoo.com.ar

POLIURETANO

ANTONIO PREVEDELLO Y CIA S.R.L.

Av. Guemes Oeste 11833834556212
.....3834376007 (wp)
Mailprevedelloprimo@hotmail.com

BERNARDI SRL

Prado 663 (SFVC)3834528164
Fidel Mardoqueo Castro 4023834529098
Mailinfo@bernardisrl.catamarca

CORRALÓN CARLOS PREVEDELLO E HIJOS

Av. Pte. Castillo 800 (Valle Viejo)3834441162
.....3834306215
Mailprevedellosrl@yahoo.com.ar

PORTONES AUTOMÁTICOS

TREND

Padre Leiria 22483834607588
Mailtrendgraficacorporativa@gmail.com

PREMOLDEADOS

ANTONIO PREVEDELLO Y CIA S.R.L.

Av. Guemes Oeste 11833834556212
.....3834376007 (wp)
Mailprevedelloprimo@hotmail.com

CORRALÓN CARLOS PREVEDELLO E HIJOS

Av. Pte. Castillo 800 (Valle Viejo)3834441162
.....3834306215
Mailprevedellosrl@yahoo.com.ar

PRODUCTOS QUÍMICOS

ANTONIO PREVEDELLO Y CIA S.R.L.

Av. Guemes Oeste 11833834556212
.....3834376007 (wp)
Mailprevedelloprimo@hotmail.com

BERNARDI SRL

Prado 663 (SFVC)3834528164
Fidel Mardoqueo Castro 4023834529098
Mailinfo@bernardisrl.catamarca

PVC

ANTONIO PREVEDELLO Y CIA S.R.L.

Av. Guemes Oeste 11833834556212
.....3834376007 (wp)
Mailprevedelloprimo@hotmail.com

BERNARDI SRL

Prado 663 (SFVC)3834528164

Fidel Mardoqueo Castro 4023834529098
Mail info@bernardisrl.catamarca

CORRALÓN CARLOS PREVEDELLO E HIJOS
Av. Pte. Castillo 800 (Valle Viejo)3834441162
.....3834306215
Mailprevedellosrl@yahoo.com.ar

R

REFRACTARIOS

ANTONIO PREVEDELLO Y CIA S.R.L.
Av. Guemes Oeste 11833834556212
.....3834376007 (wp)
Mailprevedelloprimo@hotmail.com

CORRALÓN CARLOS PREVEDELLO E HIJOS
Av. Pte. Castillo 800 (Valle Viejo)3834441162
.....3834306215
Mailprevedellosrl@yahoo.com.ar

REVESTIMIENTOS

ANTONIO PREVEDELLO Y CIA S.R.L.
Av. Guemes Oeste 11833834556212
.....3834376007 (wp)
Mailprevedelloprimo@hotmail.com

BRICOSHOP SRL
Av. Belgrano 1560.....3834260535
.....3834933541
Mailbricoshop@gmail.com
Webwww.bricoshop.com

CORRALÓN CARLOS PREVEDELLO E HIJOS
Av. Pte. Castillo 800 (Valle Viejo)3834441162
.....3834306215
Mailprevedellosrl@yahoo.com.ar

REVESTIMIENTOS PLÁSTICOS

CORRALÓN CARLOS PREVEDELLO E HIJOS
Av. Pte. Castillo 800 (Valle Viejo)3834441162
.....3834306215
Mailprevedellosrl@yahoo.com.ar

S

SANITARIOS

ANTONIO PREVEDELLO Y CIA S.R.L.
Av. Guemes Oeste 11833834556212
.....3834376007 (wp)
Mailprevedelloprimo@hotmail.com

CORRALÓN CARLOS PREVEDELLO E HIJOS
Av. Pte. Castillo 800 (Valle Viejo)3834441162
.....3834306215
Mailprevedellosrl@yahoo.com.ar

SEGURIDAD INDUSTRIAL

BERNARDI SRL
Prado 663 (SFVC)3834528164
Fidel Mardoqueo Castro 4023834529098
Mail info@bernardisrl.catamarca

CORRALÓN CARLOS PREVEDELLO E HIJOS
Av. Pte. Castillo 800 (Valle Viejo)3834441162
.....3834306215
Mailprevedellosrl@yahoo.com.ar

SERVICIOS PROFESIONALES

ING. ERNESTO A. BLANCO
Catamarca Capital383468513
Maileablanco55@hotmail.com

ING. AGRIM. JOSÉ A. STEFONI
Bº Parque La Gruta (E) Casa nº2193834541006
Mailagrimensorstefoni@gmail.com

SISTEMAS DE BOMBEO

ANTONIO PREVEDELLO Y CIA S.R.L.
Av. Guemes Oeste 11833834556212
.....3834376007 (wp)
Mailprevedelloprimo@hotmail.com

BERNARDI SRL
Prado 663 (SFVC)3834528164
Fidel Mardoqueo Castro 4023834529098
Mail info@bernardisrl.catamarca

T

TANQUES PARA AGUA

ANTONIO PREVEDELLO Y CIA S.R.L.
Av. Guemes Oeste 11833834556212
.....3834376007 (wp)
Mailprevedelloprimo@hotmail.com

BERNARDI SRL
Prado 663 (SFVC)3834528164
Fidel Mardoqueo Castro 4023834529098
Mail info@bernardisrl.catamarca

CORRALÓN CARLOS PREVEDELLO E HIJOS
Av. Pte. Castillo 800 (Valle Viejo)3834441162
.....3834306215
Mailprevedellosrl@yahoo.com.ar

TECHOS - TINGLADOS - ESTRUCTURAS METÁLICAS

BERNARDI SRL
Prado 663 (SFVC)3834528164
Fidel Mardoqueo Castro 4023834529098
Mail info@bernardisrl.catamarca

TREND
Padre Leiria 22483834607588
Mailtrendgraficacorporativa@gmail.com

TEJAS (FÁBRICAS)

ANTONIO PREVEDELLO Y CIA S.R.L.
Av. Guemes Oeste 11833834556212
.....3834376007 (wp)
Mailprevedelloprimo@hotmail.com

TOPOGRAFÍA

PUBLICIDAD AQUÍ

381-5874091

LLEGÁ A TU PÚBLICO OBJETIVO | CONTACTATE PARA MÁS INFO

ING. ERNESTO A. BLANCO
Catamarca Capital383468513
Maileablanco55@hotmail.com

V

VENTILACIÓN INDUSTRIAL

BERNARDI SRL
Prado 663 (SFVC)3834528164
Fidel Mardoqueo Castro 4023834529098
Mail info@bernardisrl.catamarca

VIDRIERÍAS

ABERTURAS LA MORENITA
Santa Rosa (Valle Viejo) entre Barrio la Antena y
Country Chacras V.V.....3834242500 (tel.)
.....3834230394 (cel.)
Mailventas@aberturaslamorenita.com.ar
Webwww.aberturaslamorenita.com.ar

VIDRIOLUX
Tucumán 815 (esq. Mota Botello).....3834538248
.....3834070917
Mailjjcasof@gmail.com

VIDRIOS - ESPEJOS

ABERTURAS LA MORENITA
Santa Rosa (Valle Viejo) entre Barrio la Antena y
Country Chacras V.V.....3834242500 (tel.)
.....3834230394 (cel.)
Mailventas@aberturaslamorenita.com.ar
Webwww.aberturaslamorenita.com.ar

VIVEROS

GINKGO - ESPACIOS VERDES
Julio Herrera s/nº (Valle Viejo).....3834655052
Mailgingkoespaciosverdesintegral@gmail.com

Z

ZINGUERÍAS

BERNARDI SRL
Prado 663 (SFVC)3834528164
Fidel Mardoqueo Castro 4023834529098
Mail info@bernardisrl.catamarca

INGRESA A NUESTRA GUÍA DE PROVEEDORES ONLINE



Arquitectura & Construcción

SEGUINOS EN NUESTRAS REDES SOCIALES

