

&Arquitectura 461 Construcción

REVISTA DIGITAL | EDICIÓN FEBRERO 2026

Revista Arquitectura & Construcción | 44 años junto a usted | Edición Nº 461 - Febrero 2026 | Edición digital



MULTIBOX
YERBA BUENA | TUCUMÁN

44
AÑOS

www.arquitecturayconstruccion.com.ar



Adicem

Desde 1974...
más que productos...¡Soluciones!

TENEMOS LO QUE TU OBRA NECESITA



| Nuestros proveedores

QUIMTEX
EXPRESS

LLANA

placo
SAINT-GOBAIN

ISOVER
SAINT-GOBAIN

PERFILES JMA

Sika
Distribuidor Técnico

klaukol

BRIMAX
LADRILLOS PARA CONSTRUIR EL FUTURO

weber
SAINT-GOBAIN

megaflex
SAINT-GOBAIN

TechFlex
MEMBRANAS

MAPEI

📍 Av. Belgrano 1858 S.M. de Tuc. | ☎ 381-2381330
📍 Av. Pte. Perón 188 YB | ☎ 381-3874900

📱 Seguíenos en [adicemtucuman](#)



Fundador Alberto Wainziger
Directora editorial Samira Kanán, arq.
Asesor Editorial Victorio Ivankovic
Depto. contable Leila Misuriello, econ.
Gestión general María Sol Ocón
Análisis de costos Oscar Gálvez, arq.
Cómpu tos vivienda Oscar Gálvez, arq.
Edición gráfica María Sol Ocón
Diseño Web Camila Bolívar
Marketing Digital Agustina Sandez Terraza
Consejo Editor Bernardo Carlino, Dr. CPN
 Luis Bruna, Esp. arq.

Prensa y difusión

- Colegio de Arquitectos de Tucumán
- Cámara de la Construcción de Salta
- Colegio de Arquitectos de Santiago del Estero
- Colegio de Arquitectos de Salta
- Colegio de Arquitectos de Jujuy
- Colegio de Ingenieros de Jujuy
- AIEASE

Representantes en Buenos Aires

- Sarita Kasabel
- Cristina Neme Simeón

Representantes en Tucumán

- Sergio Grimaldi, ing.
- Natalia Asensio, arq.

Representantes en Santiago del Estero

- Mariana Paz Díaz, arq.

Colaboran en esta Edición

- METROCUBICO S.A.
- Arq. Anahí Aparicio
- Grupo UnoenUno
- Arq. Darío Balan; Arq. Federico Brancatella; Arq. Diego Rybka
- Estudio Wiki World
- Gonzalo Viramonte, arq. ph.
- Arch Exist - Fotografía
- PIZAVIL - Miguel Palou, econ.
- Marcos Mollerach, dr.
- GEMAFI Inversiones - Alejo Kotowicz, analista
- EL ALGARROBAL Estudios - Bernabé Salas Arón, econ; Bernabé Manzone, econ.
- Luis Bruna, esp. arq.
- Ernesto Klass

EDITOR PROPIETARIO

Hilda Mariela Kanán
 Pje Miguel Cané 2635 (T4000CTG) | Tucumán
 Tel. (54 9 381) 6288999 - (54 9 381) 5874091

SUMARIO



5

Tucumán, Argentina
 IGLESIA DE VILLA CHICLIGASTA



6

Buenos Aires, Argentina
 COLEGIALES DEPART



22

Tucumán, Argentina
 MULTIBOX



36

Wuhan, China
 MERRYDA WIKI WORLD
 SECRET CAMP



54

COSTOS Y CÓMPUTOS



78

ANÁLISIS ECONÓMICO



111

GUÍA DE PROVEEDORES



HAGA CLICK EN CADA ÍCONO PARA SER REDIRECCIONADO

PUBLICACIÓN CONSULTADA POR LA CORTE SUPREMA DE JUSTICIA DE LA NACIÓN

MIEMBRO DE:

APOYA:



La revista "Arquitectura & Construcción" no asume ninguna responsabilidad sobre el contenido de las notas de terceros.

Registro de la Propiedad Intelectual N° 170.614. Registro Internacional Normalizado de Publicaciones Seriadas: ISSN 1667-1473, otorgado por el Centro Argentino de Información Científica y Tecnológica (Caicyt - Conicet).

SEGUINOS EN NUESTRAS REDES SOCIALES





GRUPO
ZERAMIKO



 @ZERAMIKO 

 /GRUPOZERAMIKO 

 /ZERAMIKO.COM 



TE ESPERAMOS EN:

24 de Septiembre 731
(S.M. de Tucumán)

Av. Saenz Peña 602
(S.M. de Tucumán)

Av. Solano Vera 293
Outlet (Yerba Buena)

Ruta Nac. 38 esq. España
(Concepción)

Luis Lobo de la Vega esq.
Diego de Villaroel (Yerba Buena)



Fotografías: del autor y del archivo La Gaceta, intervenidas con editor de imagen y con IA.

*El repartidor de colores
despliega sus herramientas
sobre la fachada de la antigua
Iglesia de Villa Chicligasta
y, con una paciencia casi litúrgica,
le devuelve el esplendor al templo del sudeste tucumano,
uno de los más antiguos de la región*

FICHA TÉCNICA

Nombre: **"El oficio de devolver la luz"**
Autor obra gráfica: **Ernesto Klass**
Tipo de escena: **Collage digital**
Lugar: **San Miguel de Tucumán, Tucumán**
Autor análisis: **Luis Bruna, arq. esp.**
Tipo de análisis: **Narrativo**
Año: **2026**

"La capilla de Chicligasta: una responsabilidad colectiva"

La **Capilla de Nuestra Señora de la Candelaria**, en Villa Chicligasta (departamento Simoca), declarada **Monumento Histórico Nacional** y fechada en 1797 —aunque con antecedentes documentales aún anteriores— constituye uno de los testimonios más antiguos del patrimonio religioso tucumano. El edificio atraviesa actualmente una *situación crítica* tras el colapso de su campanario, ocurrido en enero pasado a raíz de intensas lluvias, en el contexto de trabajos de recuperación recientemente iniciados. El **derrumbe** no puede interpretarse como un hecho aislado, sino como la *manifestación de un proceso de deterioro acumulado y de una vulnerabilidad estructural sostenida en el tiempo*. A ello se suma la necesaria revisión de los criterios técnicos adoptados durante la intervención, considerando la fragilidad material del bien y su elevada significación histórica. Particular preocupación suscita la etapa posterior al siniestro.

La **ausencia de medidas básicas de emergencia** —protección de áreas expuestas, estabilización de sectores remanentes y registro sistemático de los materiales colapsados— compromete tanto la integridad física del conjunto como la viabilidad de una restauración fundada en criterios científicos. Los factores climáticos persistentes, sumados a su condición de centro de culto y referente turístico regional, refuerzan la urgencia de extremar recaudos patrimoniales y de seguridad. La situación exige **acciones inmediatas**: medidas de seguridad estructural, relevamiento técnico integral, diagnóstico interdisciplinario y formulación de un proyecto de restauración acorde con la normativa vigente. La **preservación de la Capilla de Chicligasta** constituye una responsabilidad colectiva y una oportunidad para consolidar buenas prácticas en la intervención sobre arquitectura histórica.

El texto se basa en la nota presentada por el Instituto de Historia y Patrimonio a las autoridades locales.

ARQUITECTURA

DEPARTAMENTOS



Grupo Uno en Uno | Bs. As., Argentina



DEPART COLEGIALES

Nombre: **DEPART COLEGIALES**

Ubicación: Colegiales, CABA, Buenos Aires, Argentina

Tipología: Edificio residencial

Superficie: **10.000 m²** (construidos)

Oficina de arq.: **Grupo Uno en Uno**



Arq. a cargo: **Dario Balan, arq.**
Federico Brancatella, arq.
Diego Rybka, arq.

Fotografía: **Gonzalo Viramonte, arq.**



Año: **2022-2025**

FICHA TÉCNICA

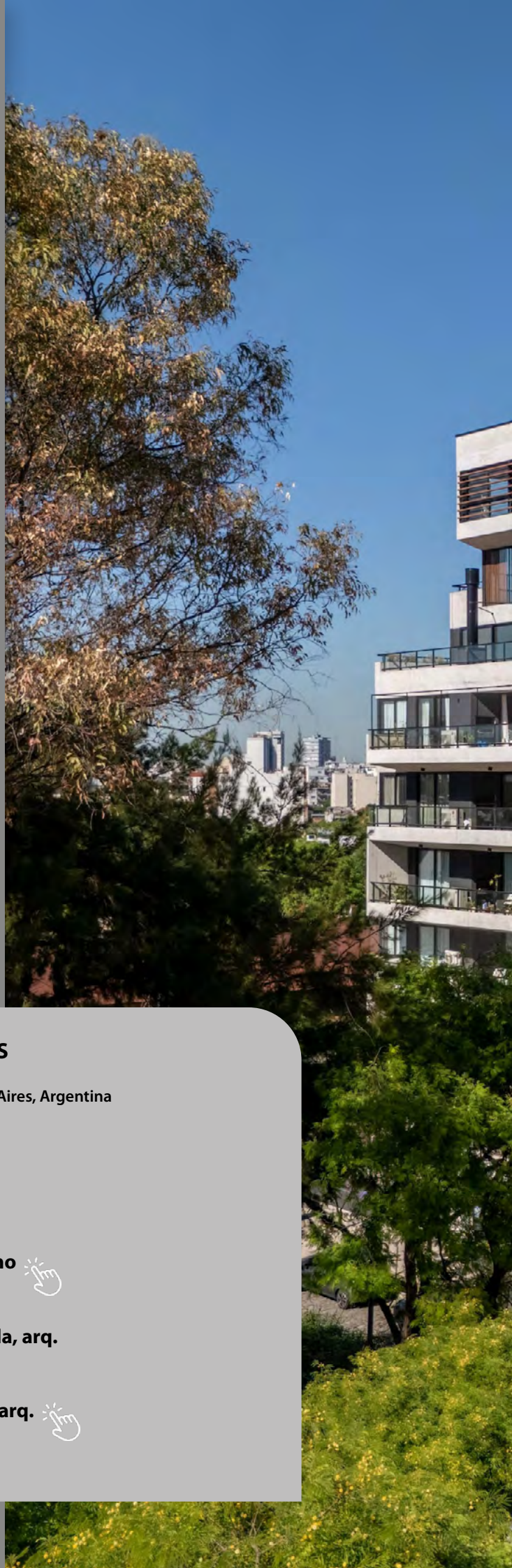





En el punto más estratégico de *Colegiales*, en la esquina de Vidal y Virrey Olaguer y Feliu, frente al nuevo Parque Ferroviario, rodeado de naturaleza, vitalidad y urbanidad nace **DEPART.**





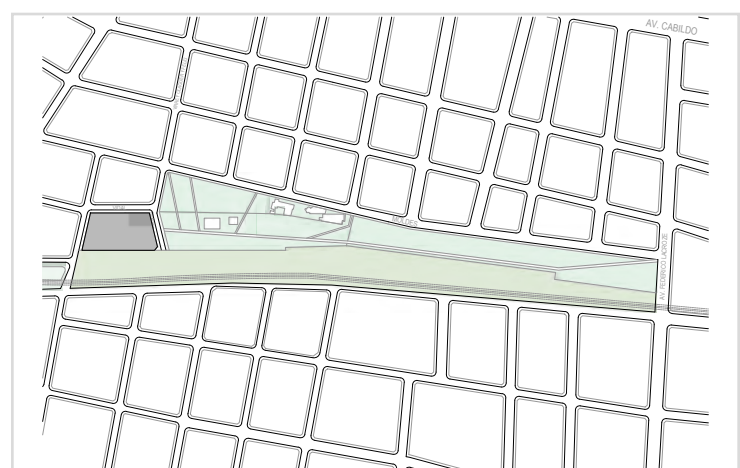
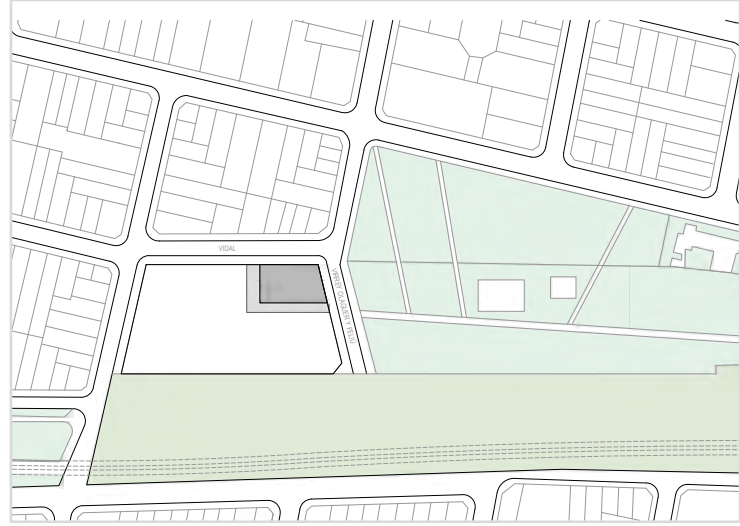

Un **edificio** que dialoga con el parque, proponiendo un *zócalo comercial* vital para la vereda. En los pisos superiores, se desmaterializa en una proa que arma terrazas diversas, de proporciones ambiciosas que inspiran a pasar más horas en los “afuera” de nuestras ciudades.

Líneas
ELECTRICAS

**PARTICIPÓ EN EL PROYECTO DE
MODERNIZACIÓN DEL ALUMBRADO PÚBLICO
Y CONTROL URBANO**

SEGUINOS EN

 Lineaselectricas

 LINEAS ELÉCTRICAS S.A.

SANTIAGO

SANTIAGO DEL ESTERO





En el **interior**, el *rasgo distintivo* de nuestros edificios: unidades de espacios generosos, pensadas para vivir, para quedarse mucho tiempo. **Departamentos de 2, 3 y 4 ambientes** del 1ero al 7mo piso, y en el 8vo y 9no piso,

el remate del edificio, **3 casas urbanas con terraza propia**, permitiendo un modelo de expansión de la vivienda absolutamente atípico para unidades en lo alto de un edificio.

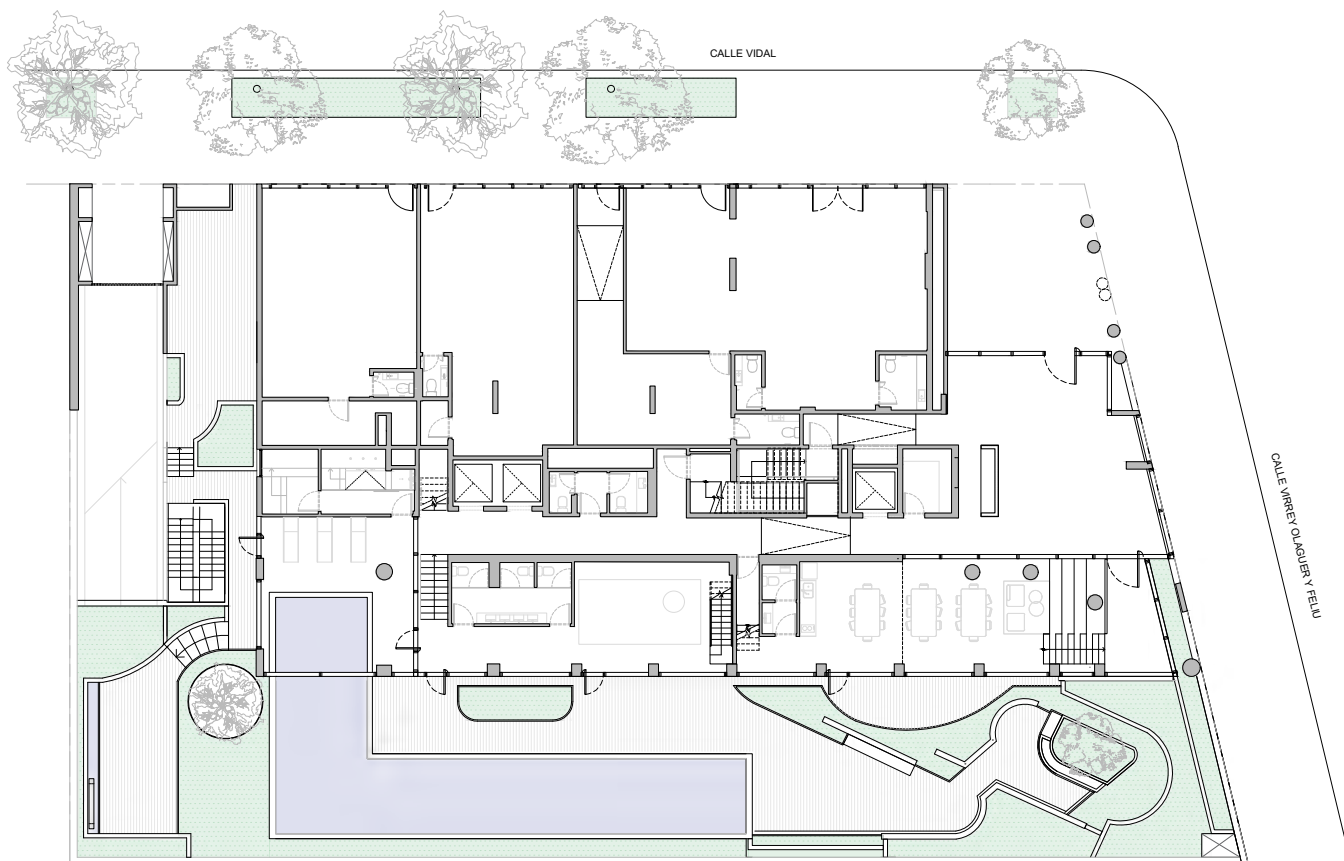

PLANTA BAJA

Adoquines de hormigón

✓ Resistencia y eficiencia para tus obras

🏭 Fabricamos y vendemos adoquines de alta resistencia.

🚚 Stock permanente y entrega rápida para tus proyectos.

La solución ideal para calles, accesos y espacios públicos



Si es de hormigón, es **NORVIGUET**

+ 54 381 453 4900 | info@norviguet.com.ar | www.norviguet.com.ar



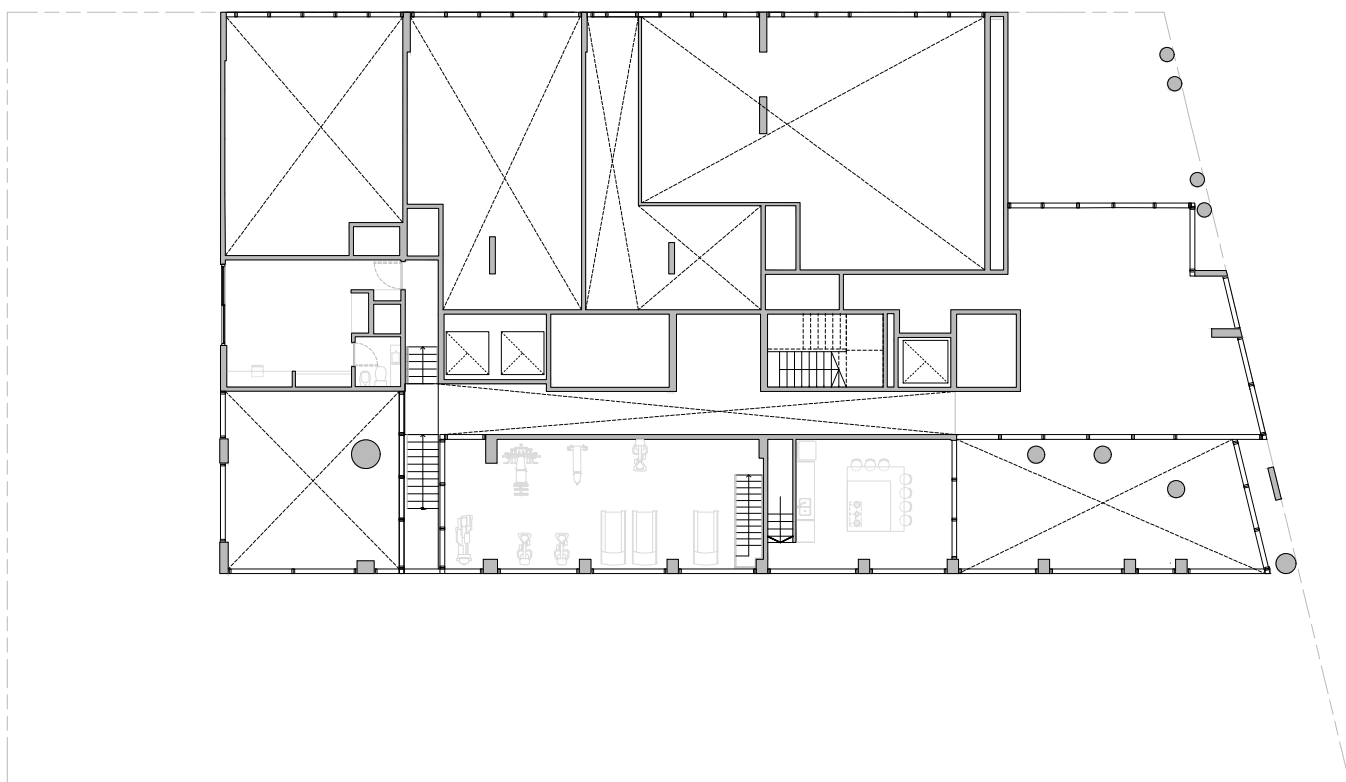

PLANTA ENTREPISO



MIJOVI
CONSTRUCTORA



ESTADIO UNICO MADRE DE CIUDADES

Santiago Del Estero
2024.

www.mijovi.com.ar / mijovi.constructora





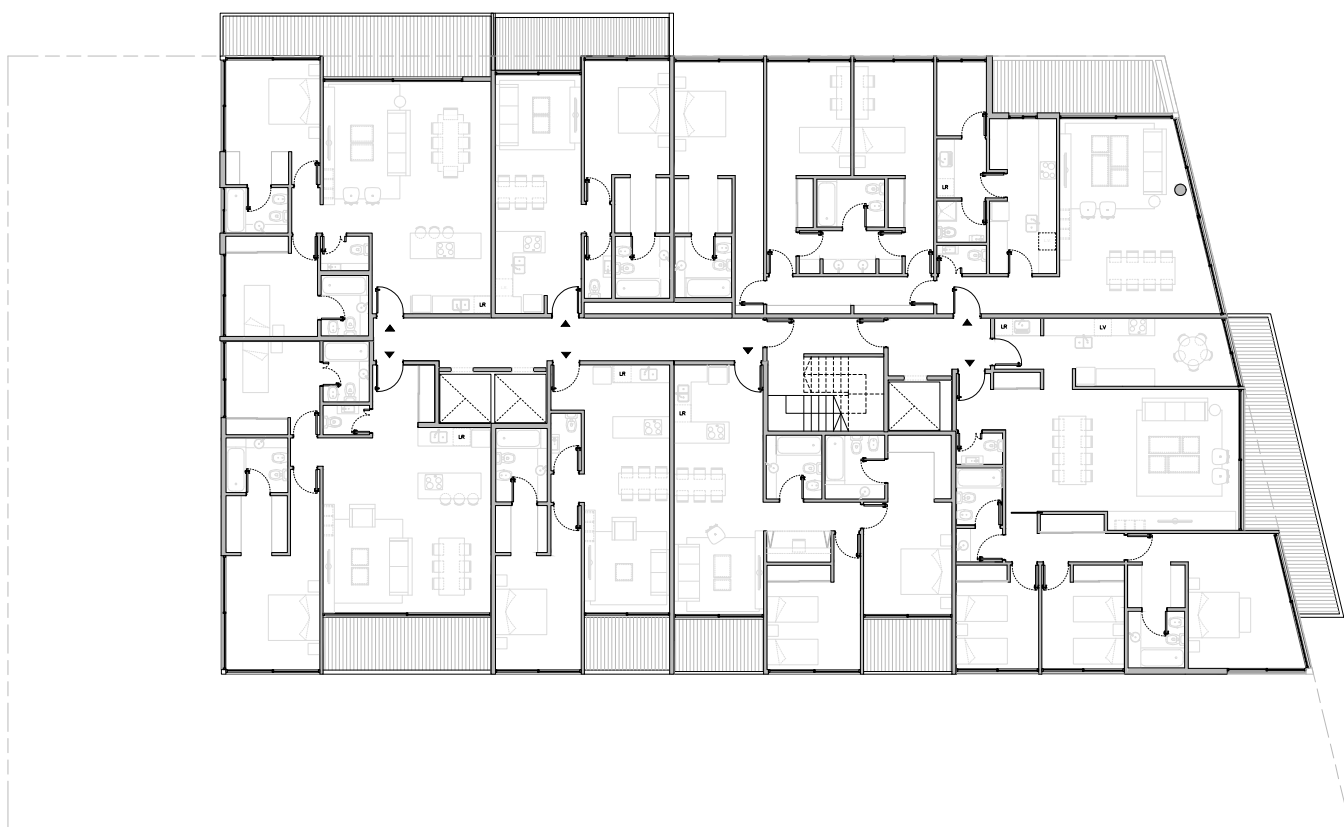

PLANTA TIPO

Entre los espacios comunes se destaca el **patio** que se desarrolla como una *prolongación del Parque Ferroviario*, enmarcado por vegetación autóctona. Este espacio incluye un **sector Zen** y una **pileta interior – exterior**.

Además, el proyecto cuenta con **spa, sauna, dos niveles de gimnasio, SUM**, una **cocina profesional** totalmente equipada y una **habitación de huéspedes** que los propietarios pueden reservar.

MÓDULOS PARA AUTOMATIZACIÓN DE CALEFACCIÓN CENTRAL

INVERTIR EN ZONIFICAR LA CALEFACCIÓN CENTRAL ES ELEGIR CONFORT Y AHORRO TODOS LOS DÍAS



- ✓ INVERTÍ UNA VEZ
- ✓ DISFRUTÁ EL CONFORT
- ✓ AHORRO POR SIEMPRE

✉ javierrbello@gmail.com @igsan.automatizaciones ☎ +54 9 351 767 8977 351 809 8288



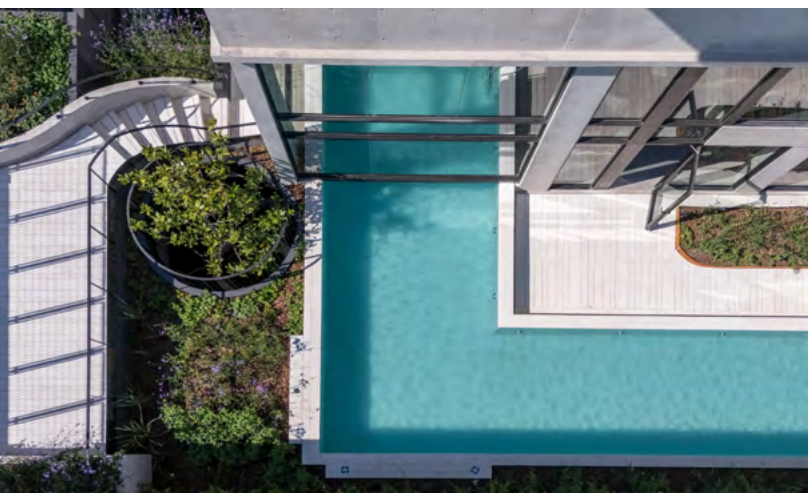

Proponer otro modo de vivir en la ciudad, en una ciudad que es la misma de siempre, y que siempre cambia. Esa fue nuestra **principal inspiración** para crear **DEPART**.

*Un edificio
que dialoga con el parque,
proponiendo un zócalo comercial
vital para la vereda.*



POOLS
CONCESIONARIO
TUCUMÁN

ARQUITECTURA EN PISCINAS

Av. Aconquija 23, Yerba Buena, Tucumán.

Whatsapp: 381 6530827 / 329 8506

Teléfono: 381 455 8145

Mail: tucuman@piscinasipc.com

Instagram: [piscinasipc.tucuman](https://www.instagram.com/piscinasipc.tucuman)

Facebook: IPC Pools Tucumán



Adicem

Desde 1974... más que productos...¡Soluciones!



LA SOLUCIÓN PARA LOS TECHOS DE TU CASA

IMPERMEABILIZACIÓN DE TECHOS Y TERRAZAS
SikaFill Techos | Sikalastic - 560
Sika Tex 75



Visita nuestras sucursales



Av. Belgrano 1858 S.M. de Tuc. | Av. Pte. Perón 188 YB

Sucursales en Salta - Jujuy - Catamarca | Seguínos en **adicemtucuman**

Adicem

Klaukol

LA MÁS COMPLETA LÍNEA DE ADHESIVOS Y PASTINAS

ADHESIVOS KLAUKOL

Ideales para placas, cerámica, porcelanato, madera



Visita nuestras sucursales



Av. Belgrano 1858 S.M. de Tuc. | Av. Pte. Perón 188 YB

Sucursales en Salta - Jujuy - Catamarca | Seguínos en  [adicemtucuman](#)

ARQUITECTURA

LOCALES COMERCIAL



METROCUBICO S.A. | Tucumán, Argentina



MULTIBOX

Nombre: **MULTIBOX**

Ubicación: **Camino del Perú 700, Tucumán, Argentina**

Tipología: **Galpones (50); Locales comerciales (10); Oficinas (12)**

Superficie: **10.468,63 m² (terreno); 5.189,32 m² (construida)**

Empresa desarrolladora: **METROCUBICO SA**



Responsable de obra: **Anahí Aparicio, arq.**

Colaboradores / Equipo:

- **Gabriel Antonio Melaj, ing.** (Gerente de construcción)
- **José Ignacio Corrales, arq.** (Gerente de operaciones y desarrollo)
- **Ángel Federico Monteros Rojas, arq.** (Jefe de Gestión de obra y proyecto)
- **Georgina Barrionuevo** (Administrativa de obra)
- **Agostina Trapani, arq.** (Líder de contrataciones y presupuestos)
- **Cyntia Acosta; Gerardo Kraus** (Compras y logística)
- **Jacinto Barreras** (Higiene y seguridad)

Ingeniería de proyecto:

- **CYMA SAS** (Estudio de Proyecto)
- **Isaías Courel, arq.** (Arquitectura)

Año: **2024 (inicio de obra); 2025 (final de obra)**

FICHA TÉCNICA





MULTIBOX



MULTIBOX, es el nuevo *centro logístico* desarrollado en Camino del Perú al 700, e inaugurado oficialmente, que se presenta como una *solución para la logística de última milla*. El complejo ofrece 50 galpones, 12 oficinas, 10 locales comerciales, cocheras de cortesía y seguridad las 24 horas.

El concepto arquitectónico es 'multiboxes', porque imaginamos un conjunto de cajas que juegan volumétricamente, lo que uno ve de la fachada al llegar por la avenida. Ese es un factor distintivo





Desarrollado para acompañar las **nuevas dinámicas de almacenamiento y distribución** que hoy demandan empresas, pymes y emprendedores, el complejo combina

infraestructura moderna, diseño contemporáneo y una **ubicación estratégica** entre Yerba Buena y San Miguel de Tucumán. Su localización permite conexiones rápidas



con los principales accesos de la ciudad, lo que lo posiciona como un punto operativo fundamental para la distribución inmediata.

La **arquitectura de Multibox** se basa en una composición de *volúmenes modulares* que le otorgan identidad propia al proyecto.



La **estructura** está resuelta en **hormigón armado**, diseñada como sistema sismo-resistente conforme a CIRSOC 201. Comprende bases, fustes, columnas y vigas dimensionadas

según cálculo estructural. La **mampostería perimetral** se ejecuta con **bloques de hormigón de 18 cm**, mientras que en **baños interiores** se utilizan **bloques de 8 cm**.

Materiales que inspiran, diseños que impactan

HIPERPLACA



E EGGER

HÄFELE

DUNLOCH

Conocé más en
hiperplaca.com.ar

CATAMARCA
Av. Pdte. Ramón Castillo 440

SANTIAGO DEL ESTERO
Av. Aguirre Sur 1079

JUJUY
Av. Almirante Brown 32



Los **contrapisos** son de *hormigón sobre sub-base granular*, al igual que *caminos externos y rampas*. En **exteriores** se aplica *zócalo cementicio*, y en **interiores** *revoque grueso y fino* según corresponda. En cuanto a

pisos y revestimientos, la nave cuenta con *alisado cementicio con endurecedor y llaneado mecánico*. En **toilette** se coloca *porcelanato* de primera calidad y *placas de cielorraso suspendido de yeso* con buña perimetral.



V8

UN AIRE
ACONDICIONADO VRF
DE CARACTERÍSTICAS
ÚNICAS



Compatible con Google Home y Alexa - Casa Inteligente.



Instalación y puesta en marcha simplificadas
con **Hyperlink** y **Zen air 2.0**.



Máxima resistencia y confiabilidad de funcionamiento
con **Shield Box** y **SuperSense**.

ShieldBox | **SuperSense** | **HyperLink** | **ZEN air 2.0**

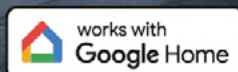

Google and Google Home are trademarks of Google LLC.

Escanée el QR y
DESCUBRILO



midea.com.ar



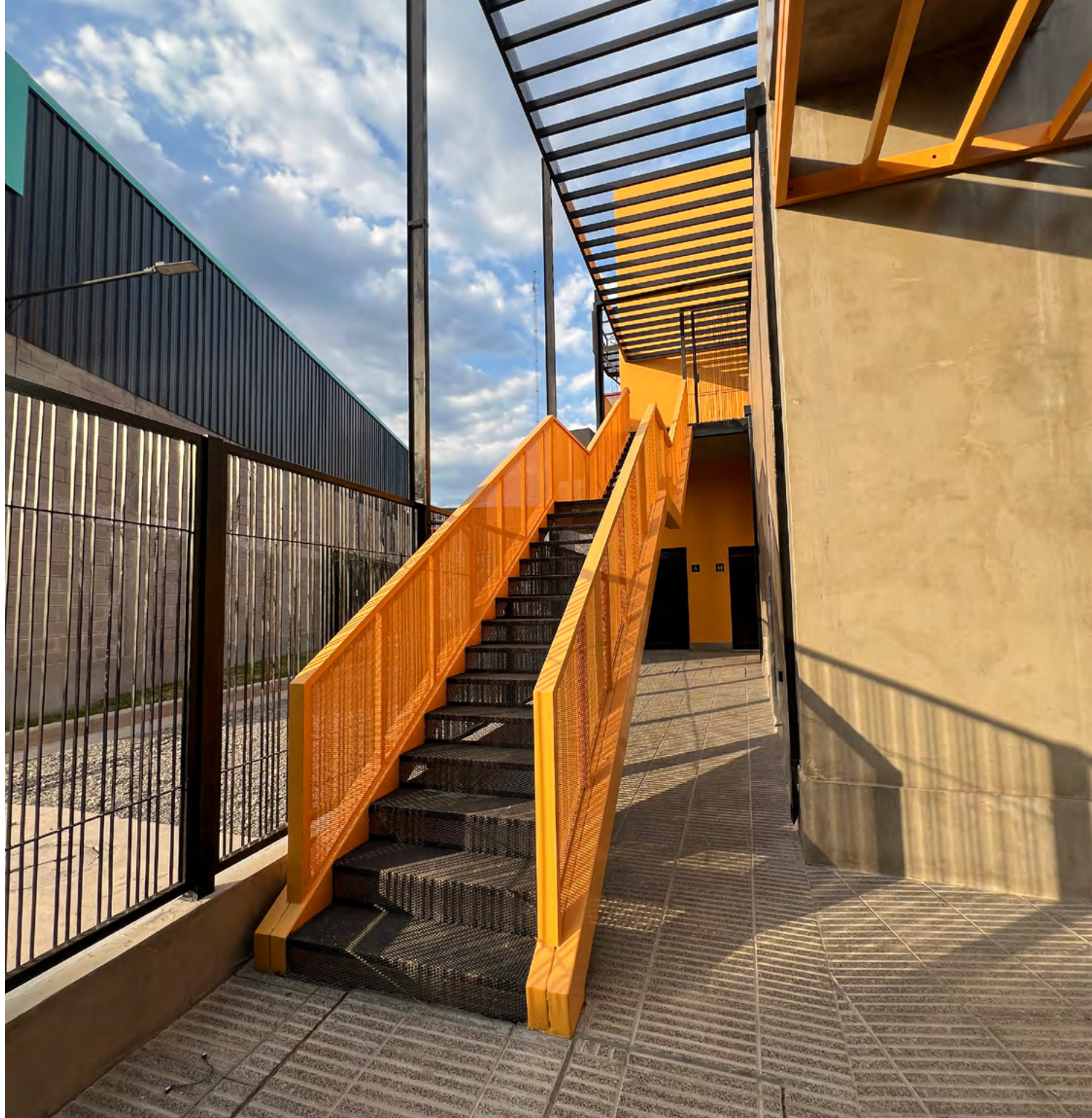

Las **carpinterías** incluyen **ventiluz de aluminio** tipo modena o similar en toilette, **puertas metálicas de emergencia** con retornador hidráulico, **persiana de seguridad** en acceso principal y **puertas placas** lustradas o pintadas interiores. Los **gabinetes de**

medidores (eléctricos y de gas) cuentan con frente metálico.

La **pintura** contempla **látex interior y exterior** de primera calidad, con impermeabilizante en ladrillos vistos, y esmalte sintético con tratamiento antióxido en carpintería y herrerías.



STILNOVO®
EQUIPAMIENTO



Equipamiento a medida que mejora la experiencia del cliente

En Stilnovo sabemos que el entorno también comunica. Cada mueble, cada detalle, influye en cómo los clientes perciben tu marca, tu servicio y la comodidad que les ofrecés. Por eso diseñamos equipamiento a medida, pensado para optimizar el espacio, mejorar la funcionalidad y transmitir una identidad sólida y profesional.



PABLO VI N°238,
SANTIAGO DEL ESTERO



WHATSAPP: 385 5170372





Las **instalaciones eléctrica, sanitaria y de gas** se ejecutan con materiales aprobados y según reglamentaciones vigentes. Incluyen tablero seccional por unidad, puesta a tierra, provisión de agua desde red a cisterna y tanque elevado, pruebas de hermeticidad

y presurización, artefactos sanitarios de primera marca, pico de gas para office y provisión para fibra óptica. Se incorporan **cámaras** en espacios comunes e instalación contra incendio reglamentaria con vías de escape.



ISELEC
INGENIERIA ELECTRICA

PROYECTAMOS · EJECUTAMOS · ACOMPAÑAMOS

☎ 3815996707 - 3815772856

✉ gerencia@iselec.net.ar

📷 @iselec.tuc



ARQUITECTURA

C A M P A M E N T O



Estudio Wiki World | Wahan, China



MERRYDA WIKI WORLD SECRET CAMP

Nombre: **MERRYDA WIKI WORLD - SECRET CAMP**

Ubicación: **Wuhan, provincia de Hubei, China**

Tipología: **Campamento forestal**

Superficie: **608 m² (construída)**

Materialidad: **Estructura de madera**

Estudio de diseño: **Wiki World**



Arquitectos a cargo: **Mu Wei
Feng Zhaoxian
Wu Baorong
He Wen**

**Xu Xiaodong
Liao Xiaotian
Wang Yuanying
Chen Liang**

Estructura: **Hubei Fuhun Wood Industry
Nantong Jiazhu Construction Technology Co**

Materiales de hermeticidad: **Rothoblaas (Italia)**

Revestimientos interiores: **Tableros laminados de pino chileno**

Sanitarios: **ELLAI**

Protección y pintura para madera: **Laca al agua Bach (Alemania)**

Fotografía: **Arch EXIST**

Ilustraciones: **Wang Yuanying**



Año: **2025**

FICHA TÉCNICA







“MERRYDA WIKI WORLD - SECRET CAMP” es un *campamento forestal* desarrollado por United Investment Merryda Hotel Management Group en colaboración con Wiki World.

Ubicado en Cihui Street, distrito Dongxihu, en Wuhan, el proyecto se emplaza en un bosque de *metasecuoyas* habitado por aves migratorias, donde más de una docena de

casas en los árboles se integran discretamente entre la vegetación.

Se trata de un proyecto casi mágico: cada casa parece haber evolucionado a partir de las propias aves, convirtiéndose en su aliada entre las copas de los árboles. En los días comunes, uno puede venir aquí a “conversar” con los pájaros, compartir su presencia y formar parte del paisaje.

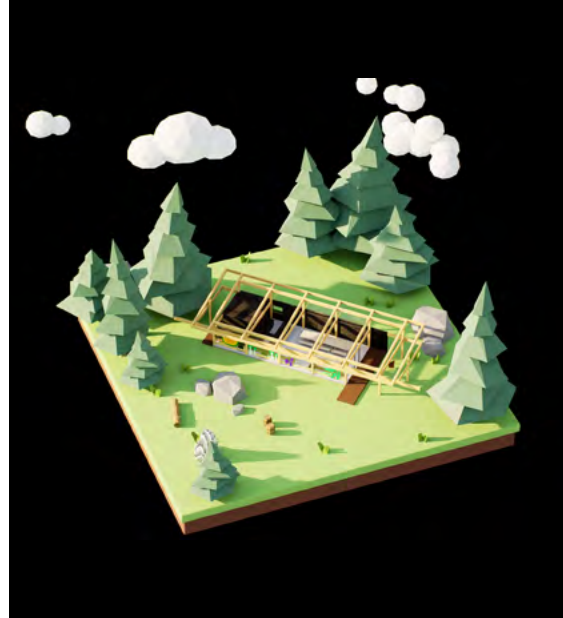



VIVIR CON LA NATURALEZA

El bosque de metasecuoyas, refugio de aves migratorias, fue la **principal fuente de inspiración**. El **diseño** toma como referencia aves locales, semillas, plantas y huevos.

La **intención** fue *que las casas no representaran una imposición humana sobre el entorno*, sino que se convirtieran verdaderamente en parte de él. Así nació la idea de imaginar

que ***las aves migratorias se transformaban en viviendas***, cada una con su propia historia y carácter:

- **Time Machine** (Máquina del Tiempo)
- **Nomadic Land** (Tierra Nómada)
- **Playground** (Parque de Juegos)
- **Daydream** (Sueño Diurno)
- **Red Windmill** (Molino Rojo)
- **Unicorn** (Unicornio)

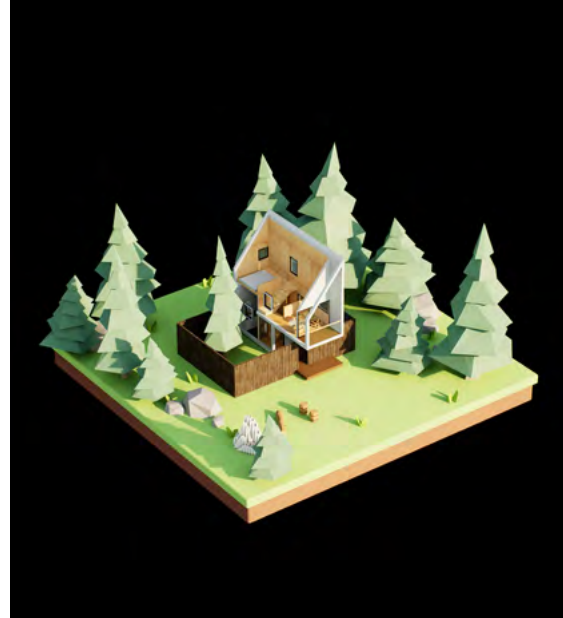



Aluminio
Cerramientos & Vidrios

 **3863402339**

Av. Marina Alfaro 1070 - S. M. de Tucumán



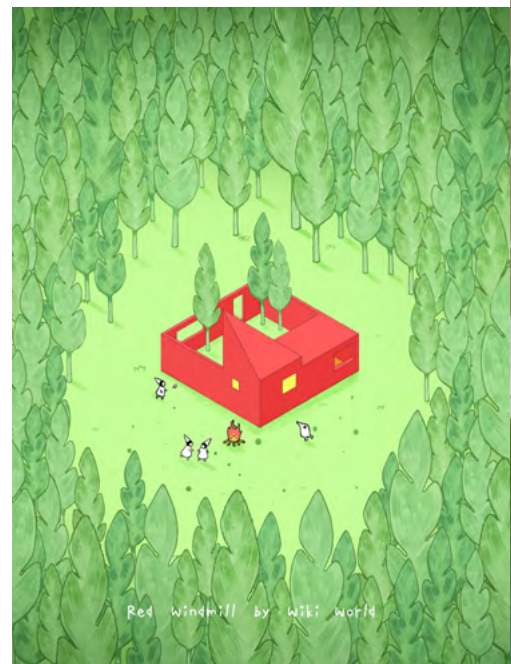

Como es habitual en Wiki World, el proyecto mantuvo un ***respeto absoluto por la naturaleza***: Se preservó cada árbol del sitio. Las casas se construyeron completamente elevadas mediante estructura prefabricada de madera. No se endureció el suelo ni se incorporaron paisajismos

artificiales.

En "*Wiki Secrets*" volvemos a formar parte del entorno natural. Aquí se puede recibir "*Cartas de las Aves*", participar en la exposición "*Evolution of Birds*" y hasta construir un nido solidario, esperando el regreso de las aves la próxima primavera.



+45
Años

LA CASA DEL PVC

OBRAS DOMICILIARIAS E INFRAESTRUCTURA
AGUA, CLOACA, GAS, SANITARIOS, GRIFERÍAS Y CERÁMICOS

📍 Colón (N) 22, esquina Rivadavia, Santiago del Estero

☎ (0385) 422-2391 / 📞 385-6882000 / 385-6791444 / ✉ lacasadelpvc22@hotmail.com

📱 @lacasadelpvcsantiago



NORLIT

GRIFERIA DE ALTA TECNOLOGIA

Motorarg

TIGRE

IPS

ferrum
Respalda tus proyectos

klaukol

Industrias Saladillo S.A.

Bombas
ROWA
Totalmente Silenciosas

LATVYN
GRUPO

LOURDES
cerámicas

AMANCO

Piazza
GRIFERIA SANITARIA

Grifería
Peirano



LAS AVES SE TRANSFORMAN EN CABAÑAS

Explorar las infinitas posibilidades de la *"casa salvaje"* ha sido siempre el deseo de Wiki World. La imaginación infantil ofreció una fuente inagotable de inspiración, permitiendo que cada visitante encuentre su propia narrativa en el bosque.



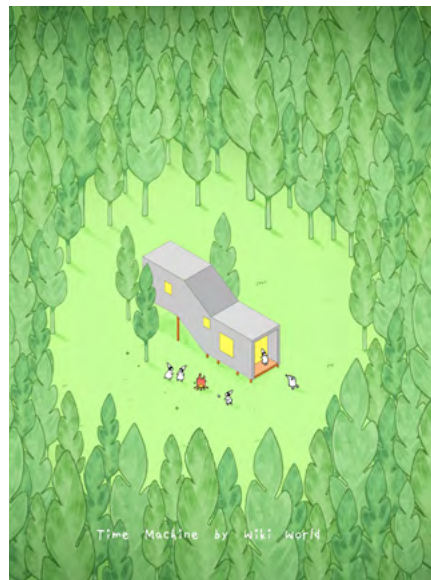



CREAR JUNTOS EN LA NATURALEZA

“Wiki Secrets” funciona también como **galería de arte forestal y escuela natural**. Exposiciones e instalaciones se distribuyen entre los árboles, generando instancias de co-creación con los visitantes. A lo largo del año se realizan festivales

artísticos de carácter ecológico, celebrando la naturaleza con prácticas sustentables. El proyecto incluye además una *“Estación del Bosque”*, donde se desarrollan objetos inspirados en materiales naturales: *Relojes con forma de pájaro, Mesas en forma de*

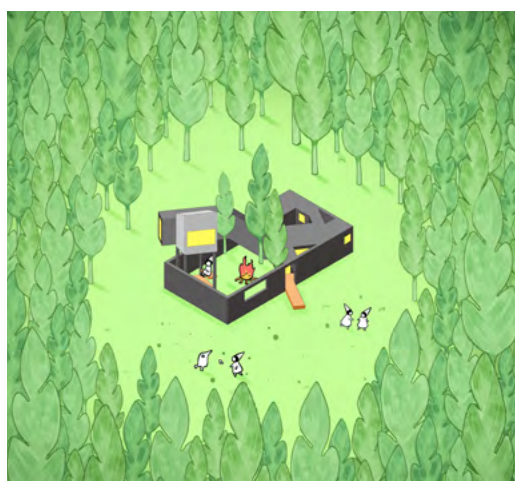
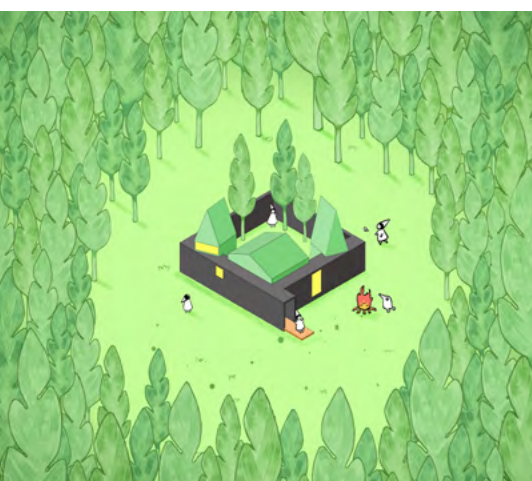

huevo, Tarjetas de semillas, Bolsos con forma de pequeño árbol.

Periódicamente se organiza el **Festival de Construcción Sino-Francés** de Wiki Building School, invitando a adultos y niños a seguir explorando, en plena naturaleza, las múltiples formas posibles del hogar.



WIKI WORLD - CONSTRUIR PEQUEÑO, SOÑAR EN GRANDE

Wiki World promueve el *regreso a una vida natural a través de la construcción natural*. "Secret Camp" continúa esta experimentación, alejándose de la obsesión por la superficie y poniendo el foco en la relación entre comportamiento y entorno.

No existe una respuesta estándar sobre cómo habitar. Lo "pequeño" acerca a las personas a la materialidad y despierta mayor sensibilidad. Ya en el bosque, *¿por qué no caminar descalzo y escuchar el crujir de las hojas secas sobre la terraza?*

CONSTRUIMOS TU FUTURO

Somos una empresa familiar,
dedicada a los desarrollos
inmobiliarios de alta calidad.

Conoce todos
nuestros desarrollos en:
www.didecogroup.com



DIDECO

@ didecogroup | 385 511-3938
Av.Roca (S) 758 (Sgo. del Estero)

Construí tu casa con **HOUSE EXPRESS**

Tu casa en pozo lista
en pocos meses

¡Hasta en **48 cuotas!**

- ✓ Construcción sólida
- ✓ Calidad tradicional
- ✓ Financiación inigualable



Desarrollo by
DIDECO





CONSTRUIR NATURALMENTE

El conjunto adopta una **estructura de madera laminada encolada**, con cada pieza y nodo diseñado digitalmente a medida, alcanzando un sistema 100 % prefabricado.

Se conservaron todos los árboles y bambúes del sitio, manteniendo la trama original del bosque y sus senderos. Las casas se elevan

completamente del suelo y fueron desarrolladas como sistemas propios de madera prefabricada, contruidos de manera colaborativa entre el equipo y los usuarios. La **arquitectura natural** puede construirse como un Lego: *pequeñas piezas colocadas en el bosque*. Se utilizaron **técnicas tradicionales de**



madera, incluyendo la carbonización manual de las tablas de fachada. Las uniones se resuelven con pequeños conectores metálicos reutilizables.

Cada cabaña mantiene una relación precisa con el entorno: ***no toca el suelo, no tiene muros perimetrales ni paisajismo artificial.***

“

Se trata de un proyecto casi mágico: cada casa parece haber evolucionado a partir de las propias aves, convirtiéndose en su aliada entre las copas de los árboles.

”



Tu estadía en Tucumán empieza acá



Cochera
(consultar
disponibilidad)



Desayuno
incluido



1 o 2
dormitorios

Departamentos temporarios totalmente
equipados en el centro de Tucumán

Shallor Cryss
Mejor que un hotel

Contactanos:

 3815 11-3001



www.batev.com.ar
/BatevArgentina



31º Exposición Internacional
de la Construcción y la Vivienda

BATEV

Impulsando la Industria

24 al 27 de
Junio de 2026

La Rural - Buenos Aires

eco

Main Sponsor

Mûchtek
TECHOPROFILES GROUP

Sponsors Diamond

Motorarg
BOMBAS Y MOTORES

PAVIR
LÍDERES EN ABERTURAS
ALUMINIO - PVC - ACERO

Sintoplast

vann.
GRIFERÍA

VERATEC

Sponsors Platinum

ALU WIND

BARBIERI

PATAGONIA
FLOORING

WAGG
ARQUITECTURA TEXTIL
BARRISOL
FLOORING SYSTEMS

Sponsors Gold

aluplexa®
Persianas
y mosquiteras

**American
Tint**

ensa.

**GRUPO
CLTN**

**P B PUERTAS
BRANDSEN**

SMART HUB
PRODUCTOS FUNCIONALES

Organizan

AEV
ASOCIACIÓN EMPRESARIOS DE LA VIVIENDA
DE LA REPÚBLICA ARGENTINA

CAMARCO
Cámara Argentina de la Construcción

EFCA
EXPOSICIONES Y FOROS EN
LA CONSTRUCCIÓN ARGENTINA

Los menores de 18 años, estando incluso
acompañados por un mayor, NO PODRÁN
INGRESAR a la exposición bajo ningún motivo
y circunstancia de miércoles a viernes.

COSTOS CÓMPUTOS ECONOMÍA

CÓMPUTOS, COSTOS Y ECONO
CÓMPUTOS, COSTOS Y ECONO
CÓMPUTOS, COSTOS Y ECONO
CÓMPUTOS, COSTOS Y ECONO
CÓMPUTOS, COSTOS Y ECONO
CÓMPUTOS, COSTOS Y ECONO
CÓMPUTOS, COSTOS Y ECONO
CÓMPUTOS, COSTOS Y ECONO
CÓMPUTOS, COSTOS Y ECONO
CÓMPUTOS, COSTOS Y ECONO
CÓMPUTOS, COSTOS Y ECONO
CÓMPUTOS, COSTOS Y ECONO
CÓMPUTOS, COSTOS Y ECONO
CÓMPUTOS, COSTOS Y ECONO
CÓMPUTOS, COSTOS Y ECONO

ÍNDICE

- **COSTO DEL M²** - Cómputos y Presupuesto de una vivienda
- Análisis de Costos
- Variación del costo del m²
- Haberes y adicionales del Trabajador de la Construcción
UOCRA
- **COSTO DEL M²** - Prov. de Salta
CAS - Colegio de Arquitectos de Salta
- Computos y Presupuesto de Instalaciones de Gas
- Computos y Presupuesto de Instalaciones Sanitarias
- Computos y Presupuesto de Instalaciones Eléctricas
- Honorarios Mínimos Referenciales - Higiene y Seguridad
- Análisis Económico
- Índice del Costo de la Construcción
Cámara Tucumana de la Construcción
- Guía de Precios
- Precios de herramientas e insumos

Haga click en cada título para ser redirigido



CÓMPUTOS Y PRESUPUESTO DE UNA VIVIENDA

FEBRERO 2026

Realización:
Arq. Oscar Elías Gálvez
Consultas: (0381) 154739834

| CÓMPUTOS Y PRESUPUESTO DE UNA VIVIENDA - FEBRERO 2026 | | | | | | |
|---|--------|----------|-----------------|---------------|----------------|--------|
| | UNIDAD | CANTIDAD | PRECIO UNITARIO | PARCIAL | TOTAL | INC. % |
| CIMIENTOS | | | | | | |
| Exc y Relleno | M³ | 26,93 | \$ 275.399 | | \$ 7.416.508 | 2,58 |
| CAPA AISLADORA | | | | | | |
| | M² | 21,78 | \$ 51.957 | | \$ 1.131.634 | 0,43 |
| MAMPOSTERÍAS: | | | | | | |
| a) Vista de 0,30 | M³ | 25,65 | \$ 730.336 | \$ 18.733.117 | | |
| b) Común de 0,30 | M³ | 27,72 | \$ 439.950 | \$ 12.195.421 | | |
| c) Común de 0,20 | M² | 10,93 | \$ 92.381 | \$ 1.009.728 | | |
| d) Común de 0,15 | M² | 57,24 | \$ 69.606 | \$ 3.984.253 | \$ 35.922.519 | 12,26 |
| TOMA DE JUNTAS | | | | | | |
| | M² | 85,50 | \$ 26.001 | | \$ 2.223.078 | 0,84 |
| REVOQUES: | | | | | | |
| a) Rústico | M² | 435,00 | \$ 23.117 | \$ 10.055.829 | | |
| b) Fino | M² | 389,80 | \$ 19.954 | \$ 7.777.977 | \$ 17.833.806 | 6,62 |
| CONTRAPISOS | | | | | | |
| | M² | 158,72 | \$ 42.784 | | \$ 6.790.640 | 2,41 |
| PISOS | | | | | | |
| Cerámico esmaltado 51 x 51 | M² | 158,72 | \$ 44.187 | | \$ 7.013.311 | 2,56 |
| ZÓCALOS | | | | | | |
| | ML | 139,65 | \$ 25.649 | | \$ 3.581.866 | 1,30 |
| REVESTIMIENTO | | | | | | |
| | M² | 45,20 | \$ 41.464 | | \$ 1.874.186 | 0,68 |
| TECHO | | | | | | |
| a) Losa de viguetas | M² | 162,40 | \$ 200.111 | \$ 32.498.079 | | |
| b) Contrapiso aliv c/pend | M² | 162,40 | \$ 49.877 | \$ 8.099.958 | | |
| c) Aislación hidrófuga | M² | 178,64 | \$ 34.760 | \$ 6.209.530 | | |
| d) Cubierta tejas coloniales | M² | 162,40 | \$ 114.494 | \$ 18.593.865 | \$ 65.401.432 | 23,38 |
| ESTRUCTURA ANTISÍSMICA | | | | | | |
| Encadenados vert y hor | ML | 266,60 | \$ 72.383 | | \$ 19.297.373 | 6,82 |
| CIELORRASOS | | | | | | |
| a) Aplicado a la cal | M² | 63,50 | \$ 39.660 | \$ 2.518.397 | | |
| b) Aplicado de yeso | M² | 80,50 | \$ 26.105 | \$ 2.101.470 | \$ 4.619.868 | 1,71 |
| CARPINTERÍAS | | | | | | |
| Tipo standard con vidrios | GL | | | | \$ 5.628.614 | 1,88 |
| INST. SANITARIA Y GAS | | | | | | |
| | GL | | | | \$ 14.040.544 | 4,77 |
| INST ELÉCTRICA | | | | | | |
| | GL | | | | \$ 7.940.808 | 2,70 |
| PINTURA | | | | | | |
| | GL | | | | \$ 6.800.205 | 2,27 |
| TOTAL | | | | | \$ 207.516.392 | |
| BENEF y G. GRALES 25% | | | | \$ 51.879.098 | \$ 259.395.490 | 18,30 |
| HONOR. PROY Y D.T 9,27% | | | | | \$ 24.045.962 | 8,49 |
| TOTAL GENERAL | | | | | \$ 283.441.452 | 100 |

| MATERIALES NECESARIOS POR ÍTEM | | |
|--------------------------------|--------|---|
| MATERIALES | UNIDAD | INSUMOS |
| CIMIENTOS | m³ | 125 kg de cemento 1,40 m³ ripio bruto grueso |
| CAPA AISLADORA | m² | 17 kg de cemento 0,030 m³ de arena 0,40 litros de pintura asfáltica |
| MAMPOSTERÍAS DE 0,30 | m³ | 380 ladrillos comunes 80 kg de cal hidratada 0,360 m³ de arena |
| MAMPOSTERÍAS DE 0,15 | m² | 50 ladrillos comunes 9 kg de cal hidratada 2 kg de cemento 0,050 m³ de arena |
| REVOQUE RÚSTICO | m² | 5 kg de cal hidratada 0,5 kg de cemento 0,030 m³ de arena |
| CONTRAPISO | m² | 12,5 kg de cemento 0,100 m³ de ripio bruto fino |

VALOR x m²: \$ 1.889.610

INCLUYE HONORARIOS DE PROYECTO, DIRECCIÓN TÉCNICA, BENEFICIOS Y GASTOS GENERALES

La vivienda es de tipo standard construida con el sistema tradicional y abarca una superficie de 150 m² (incluyendo el porch, cochera y los correspondientes aleros). Los resultados obtenidos son valores promedio para este tipo de edificación, la determinación de los mismos se tomó de la cotizaciones del mercado local. Atento a las variaciones de plaza y según las posibilidades de compra es posible reajustar dichos valores. El precio unitario incluye materiales y mano de obra, para la cual se considera su rendimiento adaptado a la modalidad y cotización del medio.

MODELO DE VIVIENDA PRESUPUESTADA

Croquis:

Arq. Valeria Márquez

Tel.: 3816435828

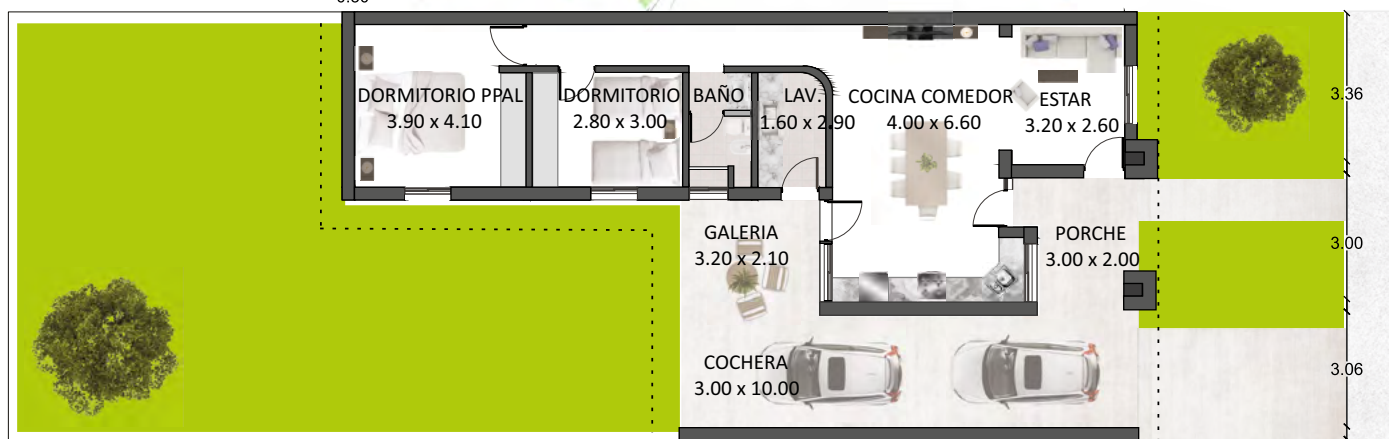
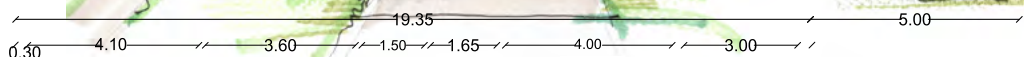

MEMORIA DESCRIPTIVA

- Cimientos: zanjas de 0,15 m. más anchas que los respectivos muros de elevación, con profundidad de 1 mt. en paredes de 0,30 m y de 0,80 m en paredes de 0,15 m de espesor; relleno de hormigón ciclópeo en la proporción 1:9 (cemento y ripio bruto grueso).
- Capa Aisladora: a una hilada sobre el nivel del piso interior con material en la proporción 1:3 (cemento y arena) pintura asfáltica con un espesor mínimo de 0,02 m.
- Mampostería: de ladrillos comunes de primera calidad, mezcla en la proporción de 2:5 (cal y arena) más 20 % de cemento.
- Revoques: en dos capas, la primera correspondiente al rústico con mezcla de 2 partes de cal por 5 de arena más un 10 % de cemento en interior, y azotado cementicio en exterior, terminado con un raspado cruzado. La segunda, el fino, con mezcla de 2 partes de cal hidratada y 5 partes de arena fina con un 10 % de cemento.
- Contrapiso: de hormigón pobre, una parte de cemento y 12 de ripio bruto fino, espesor mínimo de 0,08 m.
- Pisos: cerámica común de 7,5 x 15 cm. en interior y cochera; caminería de acceso de granza lavada in-situ.
- Zócalos: similares al piso, en muros exteriores zócalo cementicio a una altura promedio de 0,40 m.
- Revestimientos: de azulejos de color hasta 2 mts. de alto en baño, cocina y lavadero, con pegamento y sin cuartacaña.
- Losa: de viguetas prem. con ladrillos huecos y malla "Sima", carpeta de compresión de 6 cm.
- Estructura Sismoresistente: encadenado vertical y horizontal inferior-superior, de acuerdo a normas vigentes.
- Aislación: tipo hidrófuga de velo de vidrio y material asfáltico.
- Cubierta: de tejas coloniales asentada con mezcla reforzada.
- Cielorrasos: en aleros, porch y cochera azotado con mortero, 1 de cemento y 3 de arena gruesa para nivelar la superficie donde se aplica un enlucido, con 2 partes de cal hidratada y 5 de arena fina. En el interior de la vivienda: de yeso enlucido bajo losa, con moldura rehundida perimetral de 3 cm. de ancho.
- Carpintería: de madera tipo standard.
- Instalación Sanitaria y Gas: materiales de primera calidad aprobados, sin conexiones a las redes principales.
- Instalación Eléctrica: embutida, empleándose caños, cables y demás accesorios de primera calidad y aprobados.
- Pintura: latex en muros y cielorrasos, lustre en carpintería de madera.

AGUA - GAS - RED CLOACAL

Lavalle 2729 - (4000) - San Miguel del Tucumán
 Telefax (0381) 423-3131 - Fax 423-3127
gentiletuc@uolsinectis.com.ar

ANÁLISIS DE COSTOS

FEBRERO 2026

1/3

Realización:
Arq. Oscar Elías Gálvez
Consultas: (0381) 154739834

ANÁLISIS DE COSTOS - FEBRERO 2026

| DESIGNACIÓN DE ITEMS | UNIDAD | MATERIALES | MANO DE OBRA | TOTAL |
|--|--------|------------|--------------|------------|
| CIMENTOS | | | | |
| Excavación y relleno | M³ | \$ 199.675 | \$ 75.726 | \$ 275.400 |
| CAPA AISLADORA | | | | |
| Horizontal | M² | \$ 28.929 | \$ 23.029 | \$ 51.958 |
| Vertical | M² | \$ 28.929 | \$ 25.347 | \$ 54.276 |
| MAMPOSTERIAS | | | | |
| En submuración | M³ | \$ 310.170 | \$ 172.004 | \$ 482.174 |
| MAMPOSTERIAS EN ELEVACION | | | | |
| Ladrillos comunes de 0,30 | M³ | \$ 289.172 | \$ 150.779 | \$ 439.951 |
| Ladrillos comunes de 0,30 a la vista | M³ | \$ 543.429 | \$ 186.907 | \$ 730.336 |
| Ladrillos comunes de 0,20 | M² | \$ 60.568 | \$ 31.813 | \$ 92.381 |
| Ladrillos comunes de 0,20 a la vista | M² | \$ 116.649 | \$ 36.622 | \$ 153.271 |
| Ladrillos comunes de 0,15 | M² | \$ 45.251 | \$ 24.354 | \$ 69.605 |
| Ladrillos comunes de 0,15 a la vista | M² | \$ 82.267 | \$ 31.813 | \$ 114.079 |
| Tabique ladrillos comunes de 0,10 | M² | \$ 27.139 | \$ 21.709 | \$ 48.848 |
| Tabique Durlock con bastidor | M² | \$ 87.442 | \$ 24.405 | \$ 111.846 |
| Ladrillos huecos del 0,12 | M² | \$ 56.094 | \$ 21.709 | \$ 77.803 |
| Ladrillos huecos del 0,18 | M² | \$ 63.299 | \$ 24.354 | \$ 87.652 |
| Bloques huecos de 0,20 | M² | \$ 58.675 | \$ 24.354 | \$ 83.028 |
| Piedras del lugar | M³ | \$ 110.320 | \$ 188.074 | \$ 298.394 |
| REVOQUES | | | | |
| Grueso a la cal con azotado cementicio | M² | \$ 13.884 | \$ 14.592 | \$ 28.476 |
| Grueso a la cal interior | M² | \$ 10.849 | \$ 12.269 | \$ 23.118 |
| Fino mandilado | M² | \$ 9.850 | \$ 10.103 | \$ 19.954 |
| Bolseado fino sobre ladrillos | M² | \$ 10.505 | \$ 10.771 | \$ 21.276 |
| Super "Iggam" peinado | M² | \$ 15.376 | \$ 14.740 | \$ 30.115 |
| Salpicrete con molinete: colores claros | M² | \$ 11.751 | \$ 10.659 | \$ 22.409 |
| colores oscuros | M² | \$ 13.553 | \$ 10.597 | \$ 24.151 |
| TOMA DE JUNTAS | | | | |
| Para ladrillos comunes | M² | \$ 11.751 | \$ 14.250 | \$ 26.001 |
| CONTRAPISOS | | | | |
| Hormigón simple de 0,10 | M² | \$ 28.034 | \$ 14.750 | \$ 42.784 |
| Alivianado con telgopor de 0,10 | M² | \$ 29.824 | \$ 20.054 | \$ 49.877 |
| Carpeta de nivelación cementicia | M² | \$ 21.056 | \$ 10.730 | \$ 31.786 |
| PISOS | | | | |
| Cerámico esmaltado 51 x 51 cm. "Alberdi" | M² | \$ 24.947 | \$ 19.238 | \$ 44.186 |
| Cerámico esmaltado 36 x 36 cm. "Alberdi" | M² | \$ 17.516 | \$ 17.002 | \$ 34.517 |
| Porcelanato satinado 60 x 60 cm. "Alberdi" | M² | \$ 53.390 | \$ 24.150 | \$ 77.540 |
| Porcelanato pulido 57 x 57 "San Lorenzo" | M² | \$ 84.238 | \$ 23.926 | \$ 108.164 |
| Porcelanato pulido importado 1,20 x 0.60 | M² | \$ 140.021 | \$ 27.727 | \$ 167.747 |
| Porcelanato tabla 120 x 20 cm. "C. Negro" | M² | \$ 102.279 | \$ 24.991 | \$ 127.269 |
| Alisado cementicio, contrapiso incluido | M² | \$ 33.462 | \$ 22.800 | \$ 56.261 |
| Losetones de hormigón premoldeado | M² | \$ 43.260 | \$ 17.440 | \$ 60.700 |
| Parquets de lapacho 14 mm. pulido | M² | \$ 111.565 | \$ 40.688 | \$ 152.253 |
| Granítico común 30 x 30 cm. | M² | \$ 48.954 | \$ 18.785 | \$ 67.739 |
| Vinílico Tráfico | M² | \$ 88.797 | \$ 20.212 | \$ 109.008 |
| ZOCALOS | | | | |
| Cerámicos esmaltado | ML | \$ 15.363 | \$ 10.287 | \$ 25.649 |
| Telgopor comprimido "EPS" blanco | ML | \$ 15.713 | \$ 7.602 | \$ 23.314 |
| Telgopor comprimido "EPS" madera | ML | \$ 14.461 | \$ 7.602 | \$ 22.063 |
| Cementicio 0,35 alto | ML | \$ 15.363 | \$ 25.490 | \$ 40.852 |

ANÁLISIS DE COSTOS

FEBRERO 2026

2/3

Realización:
Arq. Oscar Elías Gálvez
Consultas: (0381) 154739834

| | | | | |
|--|----|----|---------|-------------------------|
| REVEST. CON PEGAMENTO | | | | |
| Cerámicos esmalt. 33 x 45 cm. “S.Lorenzo” | M² | \$ | 24.467 | \$ 16.997 \$ 41.464 |
| Ceramico satinado 33 x 45 cm.”S.Lorenzo | M² | \$ | 26.743 | \$ 16.997 \$ 43.740 |
| Guarda para revest. 5 x 20 cm. “Ceracor” | ML | \$ | 14.805 | \$ 10.730 \$ 25.535 |
| CIELORRASOS | | | | |
| Yeso aplicado bajo losa | M² | \$ | 14.474 | \$ 11.632 \$ 26.106 |
| A la cal aplicado bajo losa con azotado. | M² | \$ | 17.172 | \$ 22.489 \$ 39.661 |
| Suspendido yeso con aislante térmico | M² | \$ | 37.080 | \$ 25.286 \$ 62.366 |
| Lineal de chapa con aislante térmico | M² | \$ | 137.433 | \$ 34.299 \$ 171.732 |
| Placa de yeso | M² | \$ | 34.097 | \$ 13.247 \$ 47.344 |
| Tipo “Durlock” con perfiles 35 mm. | M² | \$ | 49.674 | \$ 18.398 \$ 68.072 |
| Cielofacil machihembrado c/ textura plast. | M² | \$ | 36.905 | \$ 17.893 \$ 54.799 |
| HORMIGON ARMADO | | | | |
| Se incluye amortizac. encofrado y equipo | | | | |
| Bases | M³ | \$ | 609.037 | \$ 338.975 \$ 948.011 |
| Columnas | M³ | \$ | 656.849 | \$ 552.737 \$ 1.209.586 |
| Vigas | M³ | \$ | 766.138 | \$ 586.720 \$ 1.352.858 |
| Losa llena | M³ | \$ | 665.954 | \$ 424.758 \$ 1.090.712 |
| Losa nervurada | M³ | \$ | 684.734 | \$ 448.531 \$ 1.133.265 |
| Encadenado 15 x 15 cm. | ML | \$ | 49.350 | \$ 23.034 \$ 72.384 |
| TECHOS | | | | |
| Chapa fibroc. acanalada perfil 13 | M² | \$ | 232.384 | \$ 22.030 \$ 254.415 |
| Chapa fibroc. acanalada recta 8 mm. | M² | \$ | 198.780 | \$ 25.857 \$ 224.636 |
| Chapa zinc N° 25 sobre correas metálicas | M² | \$ | 207.988 | \$ 25.526 \$ 233.514 |
| De viguetines pretensado hasta 4,00 m. | M² | \$ | 153.717 | \$ 46.394 \$ 200.111 |
| De viguetines pretensado de más 4,00 m. | M² | \$ | 169.079 | \$ 51.041 \$ 220.120 |
| AISLACIONES | | | | |
| De velo de vidrio con membrana liquida | M² | \$ | 17.334 | \$ 10.439 \$ 27.773 |
| Membrana de 4mm. con aluminio | M² | \$ | 19.902 | \$ 14.857 \$ 34.759 |
| CUBIERTAS | | | | |
| De tejas coloniales sobre losa | M² | \$ | 85.003 | \$ 37.315 \$ 122.318 |
| De tejas francesas sobre losa | M² | \$ | 95.878 | \$ 33.973 \$ 129.851 |
| De tejuelas planas s/losa, junta abierta | M² | \$ | 25.044 | \$ 18.785 \$ 43.829 |
| Cerámica rústica 33 x 33 cm. “Scop” | M² | \$ | 19.578 | \$ 22.805 \$ 42.383 |
| Cerámica terracota 45 x 45 cm. “Scop” | M² | \$ | 22.198 | \$ 24.150 \$ 46.347 |
| CARPINTERIAS | | | | |
| Puerta placa de cedro 0,80 x 2,05 | U | \$ | 201.808 | \$ - \$ 201.808 |
| Puerta tablero de acceso 0,90 x 2,00 | U | \$ | 590.769 | \$ - \$ 590.769 |
| Puerta chapa 0,80 x 2,00 pesada | U | \$ | 274.309 | \$ - \$ 274.309 |
| Ventana con celosía de cedro 1,20 x 1,00 | U | \$ | 439.348 | \$ - \$ 439.348 |
| COLOCACION DE CARPINTERIAS | | | | |
| Hasta 2,00 M2 | U | \$ | - | \$ 54.516 \$ 54.516 |
| Más de 2,00 M2 | M² | \$ | - | \$ 27.258 \$ 27.258 |
| VIDRIOS | | | | |
| Doble (3 mm.) | M² | \$ | 53.772 | \$ 23.523 \$ 77.295 |
| Vítrea (4 mm.) | M² | \$ | 55.666 | \$ 23.844 \$ 79.510 |
| Fantasia común (3 mm.) | M² | \$ | 67.909 | \$ 34.961 \$ 102.871 |
| Martelé ámbar (4 mm.) | M² | \$ | 86.806 | \$ 39.323 \$ 126.129 |
| Armado blanco | M² | \$ | 114.717 | \$ 40.454 \$ 155.170 |
| Cristal gris – bronce (4mm.) | M² | \$ | 105.443 | \$ 40.459 \$ 145.902 |
| Cristal gris – bronce (10 mm.) | M² | \$ | 327.731 | \$ 91.963 \$ 419.694 |
| Cristal gris – bronce (6 mm.) | M² | \$ | 152.264 | \$ 48.045 \$ 200.309 |

| INSTALACION ELECTRICA | | | | |
|--|----|--------------|--------------|--------------|
| Por boca con colocación de artefactos | U | \$ 86.521 | \$ 34.890 | \$ 121.411 |
| Por bocas de TV ó teléfono | U | \$ 47.813 | \$ 40.250 | \$ 88.063 |
| Tablero general con 2 térmicos | U | \$ 153.691 | \$ 98.383 | \$ 252.073 |
| INSTALACION SANITARIA | | | | |
| Baño tipo, agua cal. y fría H3, desagües | | | | |
| Sin artefactos ni griferías | GL | \$ 6.632.692 | \$ 2.280.330 | \$ 8.913.022 |
| Colocación artefactos sanitarios | U | \$ - | \$ 57.573 | \$ 57.573 |
| INSTALACIÓN DE GAS | | | | |
| Hasta casilla con 2 bocas | GL | \$ 3.085.745 | \$ 1.700.172 | \$ 4.785.918 |
| PINTURAS | | | | |
| Látex en muros y cielorrasos | M² | \$ 18.034 | \$ 10.730 | \$ 28.764 |
| Al agua tipo Cremar | M² | \$ 4.734 | \$ 8.447 | \$ 13.181 |
| Esmalte sintético para carpinterías | M² | \$ 12.256 | \$ 11.087 | \$ 23.343 |
| Barniz poliuretano | M² | \$ 11.763 | \$ 11.087 | \$ 22.850 |
| Lustre a muñeca | M² | \$ 15.363 | \$ 14.903 | \$ 30.265 |

Se tomó como base los precios de materiales cotizados en nuestro medio. Los valores cotizados a continuación son resultados promedio para obras nuevas tipo estándar en planta baja, de aproximadamente 150m2, construidas en San Miguel de Tucumán, según reglas del arte conocidas en nuestro medio. Para una o más unidades de viviendas o similar, se deberá agregar o disminuir un porcentaje de acuerdo al riesgo o importancia de la misma, teniendo en cuenta: traslado de materiales, superficie cubierta, tipos de terminaciones, etc. No se consideran beneficios ni gastos generales. Precios de materiales a consumidor final. Mano de obra no se considera el IVA.

VARIACIÓN ANUAL
COSTO DEL M² DE LA CONSTRUCCIÓN

| | 2023 | 2024 | 2025 | 2026 |
|------------|--------------|----------------|----------------|----------------|
| ENERO | \$191.330,00 | \$724.640,00 | \$1.388.534,00 | \$1.852.559,00 |
| FEBRERO | \$219.281,00 | \$876.814,00 | \$1.416.304,00 | \$1.889.610,00 |
| MARZO | \$234.522,71 | \$964.496,00 | \$1.444.630,00 | |
| ABRIL | \$240.893,35 | \$1.032.010,00 | \$1.498.082,00 | |
| MAYO | \$270.246,00 | \$1.068.130,00 | \$1.535.534,00 | |
| JUNIO | \$283.749,26 | \$1.110.856,00 | \$1.566.245,00 | |
| JULIO | \$296.007,23 | \$1.160.844,00 | \$1.597.569,00 | |
| AGOSTO | \$318.141,24 | \$1.195.670,00 | \$1.629.521,00 | |
| SEPTIEMBRE | \$375.398,00 | \$1.251.866,00 | \$1.678.406,00 | |
| OCTUBRE | \$426.791,00 | \$1.289.422,00 | \$1.711.975,00 | |
| NOVIEMBRE | \$462.780,00 | \$1.328.105,00 | \$1.746.214,00 | |
| DICIEMBRE | \$601.614,00 | \$1.361.308,00 | \$1.798.600,00 | |

HABERES Y ADICIONALES DEL TRABAJADOR DE LA CONSTRUCCIÓN



FUENTE:
Unión Obrera de la Construcción
de la República Argentina
(U.O.C.R.A.)



ESCALA SALARIAL VIGENTE A PARTIR DEL 01 DE OCTUBRE DE 2025

SALARIO BÁSICO

| CATEGORÍAS | HORA | X DIA | 176 HS | HS AL 100 | HS AL 50 |
|-----------------------|---------------|--------------|---------------|--------------|-------------|
| Oficial especializado | \$ 5.128,00 | \$ 41.024,00 | \$ 902.528,00 | \$ 10.256,00 | \$ 7.692,00 |
| Oficial | \$ 4.387,00 | \$ 35.096,00 | \$ 772.112,00 | \$ 8.774,00 | \$ 6.580,50 |
| Medio Oficial | \$ 4.054,00 | \$ 32.432,00 | \$ 713.504,00 | \$ 8.108,00 | \$ 6.081,50 |
| Ayudante | \$ 3.731,00 | \$ 29.848,00 | \$ 656.656,00 | \$ 7.462,00 | \$ 5.596,50 |
| Sereno (mes) | \$ 677.895,00 | | | | |

AGREGAR A ESTOS VALORES, EL 20% DE ASISTENCIA PERFECTA, ART. 52 CCT 76/75.

Los trabajadores de especialidades tendrán los siguientes porcentajes adicionales sobre los básicos del convenio:
15% **Oficial electricista**, 10% **Medio oficial**, 5% **Ayudante**
10% **Oficial yesero**, 10% **Medio oficial**, 10% **Ayudante**
15% **Oficial calefaccionista**, 10% **Medio oficial**, 5% **Ayudante**
> **Todos los trámites y consultas en nuestra seccional son gratuitos**

| ASIGNACIONES FAMILIARES (1) | VALOR GENERAL | ASIGNACIONES FAMILIARES (2) | VALOR GENERAL |
|--|---------------|--|---------------|
| Hijo / Prenatal / IGF hasta \$907.793,00 | \$ 58.631 | Ayuda escolar anual, IGF hasta \$4.807.226 | \$ 85.000 |
| Hijo / Prenatal / IGF entre \$907.793,01 y \$1.331.368 | \$ 39.548 | Ayuda escolar para hijo con discapacidad, sin tope | \$ 85.000 |
| Hijo / Prenatal / haber entre \$1.331.368,01 y \$1.537.111 | \$ 23.920 | Asignación por nacimiento IGF hasta \$4.807.226 | \$ 68.341 |
| Hijo / Prenatal / haber entre \$1.537.111,01 y \$4.807.226 | \$ 12.340 | Asignación por matrimonio IGF hasta \$4.807.226 | \$ 102.330 |
| Hijo con discapacidad / haber hasta \$907.793,00 | \$ 190.902 | Asignación por adopción IGF hasta \$4.807.226 | \$ 408.616 |
| Hijo con discapacidad / haber entre \$907.793,01 y \$1.331.368 | \$ 135.050 | | |
| Hijo con discapacidad / haber superior a \$1.331.368,01 | \$ 85.234 | | |

El seguro de vida gremial para el titular, regulado por la Aseguradora (Art. 108 C. C. T. 76/75) más adicionales por grupo familiar. Debe tener como mínimo un (1) mes de antigüedad, debe figurar en el recibo de haberes el descuento

del Seguro de Vida, de la cuota sindical y estar en relación de dependencia. El pago se toma a partir de la fecha del fallecimiento del titular, No de la fecha del inicio del trámite en la Seccional.

**COMPAÑERO CONSTRUCTOR...
¡AFÍLIECE!**

Adoquines de hormigón

✓ Resistencia y eficiencia para tus obras

🏢 Fabricamos y vendemos adoquines de alta resistencia.

🚚 Stock permanente y entrega rápida para tus proyectos.

La solución ideal para calles, accesos y espacios públicos



NORVIGUET

Si es de hormigón, es **NORVIGUET**

+ 54 381 453 4900 | info@norviguet.com.ar | www.norviguet.com.ar





HOGAR LEJOS DE TU PROPIO HOGAR

IBIZA BOUTIQUE

GUEST HOUSE

- ✿ AGRADABLE, CONFORTABLE
- ✿ SERVICIO DE CONSERJERÍA
- ✿ CONEXIÓN WIFI GRATUITA

- ✿ SERVICIO DE PLANCHADO
- ✿ SERVICIO DE LAVANDERÍA
- ✿ GUARDA EQUIPAJE

RESERVA AQUÍ:

- ✉ INFO@HIBIZA.COM
- ☎ (+34) 646 838 418
- ☎ (+34) 971 301 376
- 🏠 PASEO VARA DE REY 7, 3ER PISO
IBIZA - ESPAÑA

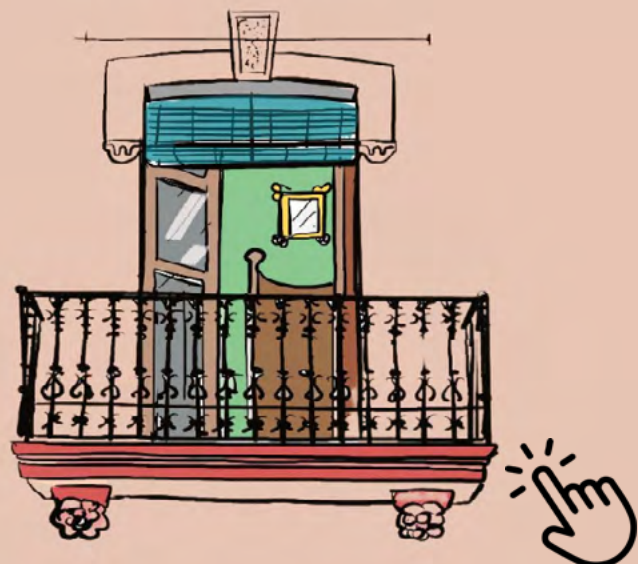

MANO DE OBRA DE INSTALACIÓN DE GAS DOMILIARIA - FEBRERO 2026

REQUISITOS NECESARIOS A PRESENTAR EN UNA CARPETA TÉCNICA DE GAS | FEBRERO 2026

Documentación que debe proporcionar el cliente al profesional contratado, para realizar la Carga digital de datos en el **Formulario - F 3-4**, en Formato PDF:

- 1) a) Escritura Completa o;
b) Boleto Compra Venta o;
c) Certificado de Residencia en caso de no contar con el punto (a y b)
- 2) Doc. de Identidad del titular que va a figurar en el servicio de gas (ambos lados)
- 3) Boleto del Servicio de Gas - Servicio de Luz y del Servicio de Agua
- 4) Boleto de Impuesto de Rentas de la Provincia (para identificar el padron del domicilio del solicitante)

DOCUMENTACIÓN TÉCNICA DE UNA INSTALACIÓN DOMILIARIA DE GAS

VIVIENDA CON 3 TOMAS

| DESCRIPCIÓN DE ITEMS | | UNIDAD | PRECIO UNITARIO | PRECIO TOTAL |
|--|---|----------|-----------------|-----------------|
| CARPETA TÉCNICA - OBRA NUEVA - HONORARIOS | | | | |
| Carga digital de datos Técnicos - F 3-4 | Aprobación 72 hs. como mínimo | GLOBAL | \$ | 450.000,00 |
| Confección Plano de Gas de forma reglamentaria | Para solicitar inspecciones | | | |
| Carga digital pedido de Inspección - F 3-5 | Parcial de cañería y ventilaciones | | | |
| Gestión en Catastro Municipal | Pago tasa medidor de gas | | | |
| Carga digital | Pago tasa Conexión Domiciliaria de gas (En caso de ser Requerido) | | | |
| Carga digital pedido de inspección - F 3-5 - Incluye plano | Final con Artefactos | | | |
| Colocación de Medidor y Regulador | Habilitación del Servicio de Gas | | | |
| Por Gestiones Administrativas en NATURGY para solicitar Factibilidad (Conexión de Gas) comunicarse con M.M.O. Magriña Daniel Roberto (Matricula Profesional - 0020 - 147 - 191) 381-5781296 etsa_mdr@hotmail.com | | | | |
| Gestión en Obras Públicas Municipal | Apertura Puntual de Vereda (En caso de ser Requerido) | UNIDAD | | \$ 65.000,00 |
| GABINETE DE REGULACIÓN Y MEDICIÓN | | | | |
| Instalación Gabinete de Medición Premoldeado (50 x 40 cm) | Mano de Obra | UNIDAD | \$ 95.000,00 | \$ 105.000,00 |
| INSTALACIÓN DE CAÑERÍA DE GAS HASTA 15 MTRS. Ø 3/4" (EPOXI) | | | | |
| Instalación de cañería SUBTERRANEA Ø 3/4" | Sin Albañilería | 6.00 ML | \$ 23.650,00 | \$ 141.900,00 |
| Instalación de cañería EMBUTIDA Ø 3/4" | Sin Albañilería | 8.00 ML | \$ 19.500,00 | \$ 156.000,00 |
| Instalación de cañería EMBUTIDA Ø 1/2" | Sin Albañilería | 2.00 ML | \$ 13.100,00 | \$ 26.200,00 |
| INSTALACIÓN CAÑERÍAS DE GAS HASTA 15 MTRS. Ø 20 - 25 (FUSIÓN) | | | | |
| Instalación de cañería SUBTERRANEA Ø 25 mm | Sin Albañilería | 6.00 ML | \$ 19.500,00 | \$ 117.000,00 |
| Instalación de cañería EMBUTIDA Ø 25 mm | Sin Albañilería | 8.00 ML | \$ 15.750,00 | \$ 126.000,00 |
| Instalación de cañería EMBUTIDA Ø 20 mm | Sin Albañilería | 2.00 ML | \$ 10.800,00 | \$ 21.600,00 |
| TOMAS PARA COCINA - CALEFÓN - CALEFACTOR | | | | |
| Llaves de paso de Gas Nueva para cualquier Artefacto | De acuerdo a la descripción | 3 UN. | \$ 75.000,00 | \$ 225.000,00 |
| CONEXIÓN DE ARTEFACTOS A GAS | | | | |
| Instalación de Cocina Tradicional Reglamentaria | | 1 UNIDAD | | \$ 85.000,00 |
| Instalación de Calefón Tiro Natural (4 Vientos) | Sin flexibles para agua | 1 UNIDAD | | \$ 220.000,00 |
| VENTILACIONES DE CALEFÓN O TERMOTANQUE | | | | |
| Instalación de Conduc. de Venti. Chapa (Ø 75 o 100 mm. con cruce de losa o chapa) | | 2 UNIDAD | \$ 12.500,00 | \$ 25.000,00 |
| Instalación de Sombrerete de Ventilación Chapa (Ø 75 o 100 mm) | | 1 UNIDAD | | \$ 12.000,00 |
| INSTALACIÓN DE REJILLAS DE VENTILACIÓN INFERIOR Y SUPERIOR | | | | |
| Instalación de Rejillas de Ventilación Permanente 15 x 30 cm. Inf. y Sup. | Pta. Baja | PAR | | \$ 75.000,00 |
| PRUEBA DE HERMETICIDAD CON TRES TOMAS | | | | |
| Lubricación de llaves Nuevas o Existentes de paso Gas Ø 1/2" y 3/4" | | GLOBAL | \$ | 170.000,00 |
| Prueba de Hermeticidad para Instalaciones Nuevas y Rehabilitación | | | | |
| TASA E IMPUETOS MUNICIPALES | | | | |
| Pago de Tasa Permiso Apertura Puntual de Vereda | Fuera de las 4 Avenidas (En caso de ser requerido) | UNIDAD | \$ 13.133,00 | |
| Pago de Tasa Permiso Apertura Puntual de Vereda | Dentro de las 4 Avenidas (En caso de ser requerido) | UNIDAD | \$ 32.844,00 | |
| Pago de Tasa por Colocación de Medidor de Gas | Residencial | | | \$ 6.300,00 |
| | | | | |
| | | | EPOXI | FUSIÓN |
| TOTAL GENERAL PARA UNA INSTALACIÓN DOMILIARIA DE GAS TRADICIONAL SIN TASA DE IMPUETOS MUNICIPALES | | | \$ 1.529.300,00 | \$ 1.253.300,00 |



REQUISITOS NECESARIOS A PRESENTAR EN UNA CARPETA TÉCNICA DE GAS (REHABILITACIÓN DE SERVICIO) | FEBRERO 2026

Documentación que debe proporcionar el cliente al profesional contratado, para realizar la Carga digital de datos en el **Formulario - F 3-4**, en Formato PDF:

- 1) a) Escritura Completa o;
b) Boleto Compra Venta o;
c) Certificado de Residencia en caso de no contar con el punto (a y b)
- 2) Doc. de Identidad del titular que va a figurar en el servicio de gas (ambos lados)
- 3) Boleta del Servicio de Gas - Servicio de Luz y del Servicio de Agua
- 4) Boleta de Impuesto de Rentas de la Provincia (para identificar el padron del domicilio del solicitante)
- 5) Foto tomada por la persona que solicita el trámite del servicio de gas (selfie)

CARPETA TÉCNICA - REHABILITACIÓN DE SERVICIOS - HONORARIOS

| | | | |
|--|-------------------------------|----------|--|
| Carga digital de datos Técnicos F 3-4 | Aprobación 72 hs. como mínimo | VARIABLE | Planta Baja \$ 280.000,00 con Planta Baja y Alta \$ 350.000,00 |
| Confección Plano de Gas de forma reglamentaria | En caso de ser Requerido | | |
| Carga digital pedido de Inspección F 3-5 | Final con Artefactos | | |

VALORES DE MANO DE OBRA | FEBRERO 2026

| CAÑERÍA (Desmontaje de Cañería Epoxi y Fusión) | | | |
|--|-----------------|--------|---------------|
| Trabajo de desmontaje cañería Epoxi Ø 1/2" - 3/4" - 1" | M. de Obra | ML | \$ 22.000,00 |
| Trabajo de desmontaje cañería Fusión Ø 20 - 25 - 32 mm | M. de Obra | ML | \$ 17.000,00 |
| GABINETE DE REGULACIÓN Y MEDICIÓN | | | |
| Construcción del Gabinete de Medición con Mampostería (50 x 40 cm) | M. de Obra | UNIDAD | \$ 155.000,00 |
| Instalación Gabinete de Medición Premoldeado (50 x 40 cm) | M. de Obra | UNIDAD | \$ 105.000,00 |
| Colocación Marco y Puerta de Chapa (reglamentaria) | M. de Obra | UNIDAD | \$ 35.800,00 |
| Albañilería General en Gabinete de Regulación y Medición | M. de Obra | UNIDAD | \$ 29.500,00 |
| Armado de Barral para dos Medidores | | GLOBAL | \$ 250.000,00 |
| Válvula Esférica Ø 3/4" | | UNIDAD | \$ 42.500,00 |
| Colocación de Cupla Aislante con Entre-Rosca Serie 2000 | | UNIDAD | \$ 28.000,00 |
| Colocación de Regulador de Presión de 6 m³ y Accesorios | | UNIDAD | \$ 85.000,00 |
| INSTALACIÓN DE CAÑERÍA DE GAS Ø 1/2" - 3/4" - 1" - 1 1/4" - 1 1/2" (EPOXI) | | | |
| Instalación de cañería AÉREA Ø 1/2" 13 mm | | ML | \$ 13.500,00 |
| Instalación de cañería EMBUTIDA Ø 1/2" 13 mm | Sin Albañilería | ML | \$ 14.500,00 |
| Instalación de cañería SUBTERRANEA Ø 1/2" 13 mm | Sin Albañilería | ML | \$ 15.000,00 |
| Instalación de cañería AÉREA Ø 3/4" 19 mm | | ML | \$ 15.000,00 |
| Instalación de cañería EMBUTIDA Ø 3/4" 19 mm | Sin Albañilería | ML | \$ 17.500,00 |
| Instalación de cañería SUBTERRANEA Ø 3/4" 19 mm | Sin Albañilería | ML | \$ 18.700,00 |
| Instalación de cañería AÉREA Ø 1" 25,4 mm | | ML | \$ 18.700,00 |
| Instalación de cañería EMBUTIDA Ø 1" 25,4 mm | Sin Albañilería | ML | \$ 21.000,00 |
| Instalación de cañería SUBTERRANEA Ø 1" 25,4 mm | Sin Albañilería | ML | \$ 23.100,00 |
| Instalación de cañería AÉREA Ø 1 1/4" 31,75 mm | | ML | \$ 23.100,00 |
| Instalación de cañería EMBUTIDA Ø 1 1/4" 31,75 mm | Sin Albañilería | ML | \$ 25.700,00 |
| Instalación de cañería SUBTERRANEA Ø 1 1/4" 31,75 mm | Sin Albañilería | ML | \$ 27.600,00 |
| Instalación de cañería AÉREA Ø 1 1/2" 38,1 mm | | ML | \$ 27.300,00 |
| Instalación de cañería EMBUTIDA Ø 1 1/2" 38,1 mm | Sin Albañilería | ML | \$ 29.200,00 |
| Instalación de cañería SUBTERRANEA Ø 1 1/2" 38,1 mm | Sin Albañilería | ML | \$ 31.700,00 |
| INSTALACIÓN DE CAÑERÍA DE GAS Ø 20 - 25 - 32 - 40 - 50 (FUSIÓN) | | | |
| Instalación de cañería AÉREA Ø 20 mm | | ML | \$ 10.500,00 |
| Instalación de cañería EMBUTIDA Ø 20 mm | Sin Albañilería | ML | \$ 13.500,00 |
| Instalación de cañería SUBTERRANEA Ø 20 mm | Sin Albañilería | ML | \$ 14.600,00 |
| Instalación de cañería AÉREA Ø 25 mm. | | ML | \$ 14.600,00 |
| Instalación de cañería EMBUTIDA Ø 25 mm | Sin Albañilería | ML | \$ 15.500,00 |
| Instalación de cañería SUBTERRANEA Ø 25 mm | Sin Albañilería | ML | \$ 16.700,00 |
| Instalación de cañería AÉREA Ø 32 mm. | | ML | \$ 18.350,00 |
| Instalación de cañería EMBUTIDA Ø 32 mm | Sin Albañilería | ML | \$ 23.000,00 |
| Instalación de cañería SUBTERRANEA Ø 32 mm | Sin Albañilería | ML | \$ 25.200,00 |
| Instalación de cañería AÉREA Ø 40 mm. | | ML | \$ 22.650,00 |
| Instalación de cañería EMBUTIDA Ø 40 mm | Sin Albañilería | ML | \$ 25.850,00 |
| Instalación de cañería SUBTERRANEA Ø 40 mm | Sin Albañilería | ML | \$ 30.100,00 |
| Instalación de cañería AÉREA Ø 50 mm. | | ML | \$ 30.100,00 |

CÓMPUTOS Y PRESUPUESTO DE INSTALACIONES DE GAS

3/3

M.M.O. Daniel Roberto Magriña
Presidente
Personería Jurídica
Resolución N° 404/23



| | | | | |
|---|---|---------------|----|------------|
| Instalación de cañería EMBUTIDA Ø 50 mm | Sin Albañilería | ML | \$ | 35.200,00 |
| Instalación de cañería SUBTERRANEA Ø 50 mm | Sin Albañilería | ML | \$ | 38.500,00 |
| TOMAS PARA COCINA - CALEFÓN - TERMO TANQUE - CALEFACTOR | | | | |
| Llaves de paso de Gas Nueva para cualquier Artefacto | De acuerdo a la descripción | UNIDAD | \$ | 65.000,00 |
| Reparación de Llaves de paso Gas existentes | Lubricación - Adaptación Vastago - etc. | UNIDAD | \$ | 32.000,00 |
| CONEXIÓN DE ARTEFACTOS A GAS (DOMICILIARIOS) | | | | |
| Instalación de Cocina Tradicional Reglamentaria | | UNIDAD | \$ | 65.000,00 |
| Instalación de un Anafe Reglamentario | | UNIDAD | \$ | 65.000,00 |
| Instalación de Calefón Tiro Natural (4 Vientos) | Sin flexibles para agua | UNIDAD | \$ | 130.000,00 |
| Instalación de Calefón Tiro Balanceado | Sin flexibles para agua | UNIDAD | \$ | 230.000,00 |
| Instalación de Termo Tanque de pie (hasta 120 lts.) | Sin elementos conexión agua | UNIDAD | \$ | 135.000,00 |
| Instalación de Termo Tanque para colgar (hasta 80 lts.) | Sin elementos conexión agua | UNIDAD | \$ | 85.000,00 |
| Instalación de Calefactor Tiro Natural (hasta 6.000 kcal/h) | | UNIDAD | \$ | 80.000,00 |
| Instalación de Calefactor Tiro Balanceado (hasta 6.000 kcal/h) | Planta baja | UNIDAD | \$ | 170.000,00 |
| Instalación de Calefactor Tiro Balanceado (hasta 6.000 kcal/h) | En altura accesible | UNIDAD | \$ | 185.000,00 |
| Instalación de Calefactor TBU accesible (hasta 6.000 kcal/h) | | UNIDAD | \$ | 170.000,00 |
| Instalación de Estufa (hasta 6.000 kcal/h) | Sin elementos conexión gas | UNIDAD | \$ | 60.000,00 |
| ADAPTACIÓN DE ARTEFACTOS A GAS NATURAL | | | | |
| Regulación de Inyectores en Cocina | | POR ARTEFACTO | \$ | 38.000,00 |
| Regulación de Inyectores en Calefón | | POR ARTEFACTO | \$ | 45.000,00 |
| Regulación de Inyectores en Termo Tanque | | POR ARTEFACTO | \$ | 30.000,00 |
| Regulación de Inyectores en Calefactor | | POR ARTEFACTO | \$ | 30.000,00 |
| Regulación de Inyectores en Leño o Estufa | | POR ARTEFACTO | \$ | 25.000,00 |
| VENTILACIONES DE CALEFÓN O TERMOTANQUE | | | | |
| Instalación de Conduc. de Venti. chapa (Ø 75 o 100 mm. sin cruce de losa o chapa) | | P/ ML | \$ | 12.500,00 |
| Instalación de Conduc. de Venti. chapa (Ø 75 o 100 mm. para amurar cañería) | | P/ ML | \$ | 11.500,00 |
| Instalación de Conduc. de Venti. chapa (Ø 125 mm.) | | P/ ML | \$ | 15.000,00 |
| Cruce de Cubierta losa o chapa | | UNIDAD | \$ | 75.000,00 |
| Instalación de Sombbrero de Ventilación chapa (Ø 75 o 100 mm.) | | UNIDAD | \$ | 12.000,00 |
| Instalación de Sombbrero de Ventilación chapa (Ø 125 mm.) | | UNIDAD | \$ | 15.000,00 |
| INSTALACIÓN DE REJILLAS DE VENTILACIÓN INFERIOR Y SUPERIOR | | | | |
| Instalación de Rejillas de Ventilación Permanente (15 x 15 cm. Inf. y Sup.) | Pta. Baja | PAR | \$ | 75.000,00 |
| Instalación de Rejillas de Ventilación Permanente (15 x 30 cm. Inf. y Sup.) | Pta. Baja | PAR | \$ | 90.000,00 |
| Instalación de Rejillas de Ventilación Permanente (15 x 15 cm. - 15 x 30 cm.) | Inferior y Superior en (Pta. Alta) | PAR | \$ | 170.000,00 |
| PRUEBA DE HERMETICIDAD CON TRES TOMAS LLAVES METALICAS Y/O FUSIÓN | | | | |
| Lubricación de llaves Nuevas o Existentes de paso Gas (Ø 1/2" y 3/4") | | GLOBAL | \$ | 170.000,00 |
| Prueba de Hermeticidad para Instalaciones Nuevas y de Rehabilitación (hasta 3 tomas) | | | | |
| Prueba de Hermeticidad para Instalaciones Nuevas y de Rehabilitación (hasta 6 tomas) | | GLOBAL | \$ | 200.000,00 |
| CONEXIÓN DE ARTEFACTOS A GAS (COMERCIALES) | | | | |
| Instalación de Cocina Industrial 4 hornallas + horno 28.000 kcal/h. Reglamentario | | POR ARTEFACTO | \$ | 120.000,00 |
| Instalación de Cocina Industrial 6 hornallas + horno 39.000 kcal/h. Reglamentario | | POR ARTEFACTO | \$ | 170.000,00 |
| Instalación de Cocina Industrial 4 hornallas + horno + plancha bifeira 34.000 kcal/h. Reglamentaria | | POR ARTEFACTO | \$ | 250.000,00 |
| Instalación de un Anafe Industrial 6 hornallas 28.800 kcal/h. Reglamentario | | POR ARTEFACTO | \$ | 230.000,00 |
| Instalación de una Plancha Lisa Industrial 18.000 kcal/h. Reglamentario | | POR ARTEFACTO | \$ | 215.000,00 |
| Instalación de un Horno Pizzero para 6 bandejas 5.500 kcal/h. Reglamentario | | POR ARTEFACTO | \$ | 150.000,00 |
| Instalación de una Freidora modular 27 litros 26.000 kcal/h. Reglamentario | | POR ARTEFACTO | \$ | 170.000,00 |
| TRABAJOS ADICIONALES EN GAS | | | | |
| Trabajo de Fijación de Cocina | En pared o piso | POR ARTEFACTO | \$ | 42.000,00 |
| Prueba de Llama en Artefactos | | POR ARTEFACTO | \$ | 42.000,00 |
| Prueba de Desobstrucción Conducto Evacuación de Gases | | POR ARTEFACTO | \$ | 42.000,00 |
| Prueba de Monóxido de Carbono de un Artefacto | | POR ARTEFACTO | \$ | 45.000,00 |
| Recambio o Colocación de Conducto Evacuación de Gases en Calefón | | POR ARTEFACTO | \$ | 75.000,00 |
| Recambio o Colocación de Conducto Evacuación de Gases en Termo Tanque | | POR ARTEFACTO | \$ | 68.000,00 |
| Reemplazo e Instalación de Calefón | Con las conexiones de agua y gas | POR ARTEFACTO | \$ | 270.000,00 |
| Reparación Básica de Calefón | Limpieza - puesta a punto | POR ARTEFACTO | \$ | 150.000,00 |
| Reparación de Serpentina | Limpieza - puesta a punto | POR ARTEFACTO | \$ | 220.000,00 |
| Service Completo para Calefón incluye | Limpieza de serpentina - camara de agua - sistema mecánico a teca o perilla - cambio de todos los oring - trabajo de pintado con pintura color aluminio de alta temperatura | | \$ | 350.000,00 |
| Reparación Básica de Calefactor con Camara Abierta | Limpieza - puesta a punto | POR ARTEFACTO | \$ | 75.000,00 |
| Reparación Básica de Calefactor Tiro Balanceado | Limpieza - puesta a punto | POR ARTEFACTO | \$ | 105.000,00 |
| Reparación Básica de Calefactor Tiro Balanceado en U | Limpieza - puesta a punto | POR ARTEFACTO | \$ | 95.000,00 |
| Reemplazo e Instalación de Termo Tanque a Gas y/o Electrico | Con las conexiones de agua y gas | POR ARTEFACTO | \$ | 280.000,00 |
| Reemplazo Anodo de Termo Tanque | Sin Material | POR ARTEFACTO | \$ | 90.000,00 |

M.M.O. Daniel Roberto Magriña
Presidente
Personería Jurídica
Resolución N° 404/23



| | | | | |
|---|---|---------------|----|------------|
| Cambio de Inyectores para Calefón | | POR ARTEFACTO | \$ | 85.000,00 |
| Cambio de Inyectores para Termo Tanque | | POR ARTEFACTO | \$ | 45.000,00 |
| Cambio de Regulador por Falla o Rotura | Sin gestiones administrativas | UNIDAD | \$ | 85.000,00 |
| Cambio llave de paso de gas embutida (metálica o fusión) | Sin Albañilería | UNIDAD | \$ | 85.000,00 |
| Certificado Verificación Técnica para Inmobiliaria / Administración / Inquilino | Extendido por un Profesional Matriculado | UNIDAD | \$ | 320.000,00 |
| TASA E IMPUESTOS MUNICIPALES | | | | |
| Pago de Tasa Permiso Apertura Puntual de Vereda | Dentro de las 4 Avenidas | UNIDAD | \$ | 13.133,00 |
| Pago de Tasa Permiso Apertura Puntual de Vereda | Fuera de las 4 Avenidas | UNIDAD | \$ | 32.844,00 |
| Pago de Tasa por Colocación de Medidor de Gas | Residencial | UNIDAD | \$ | 6.300,00 |
| TASAS Y CARGOS DE LA DISTRIBUIDORA NATURGY NOA S.A. | | | | |
| Servicio Completo 3/4" | Sin zanjeo ni tapada ni reparación de vereda | UNIDAD | \$ | 165.913,00 |
| Servicio Completo 3/4" | Sin zanjeo ni tapada con reparación de vereda | UNIDAD | \$ | 237.660,00 |
| Tasa de Perforación Servicio Existente | Baja Presión / Media Presión (Sin zanjeo ni tapada ni reparación de vereda) | UNIDAD | \$ | 70.625,00 |
| Zanjeo y Tapada del Servicio | Baja Presión / Media Presión | UNIDAD | \$ | 68.383,00 |
| Rotura y Reparación de Vereda | Baja Presión / Media Presión | UNIDAD | \$ | 140.130,00 |
| Colocación de Medidor de Gas | Hasta 10 m³ | UNIDAD | \$ | 50.000,00 |

Clausulas Generales:

- 1) Las conexiones de Calefón o Termo Tanque, no se incluye la ejecución de la cañería de agua Fria o Caliente. Solo contempla la conexión a la cañería de agua existente con Flexibles o Uniones Dobles provistos por el cliente.
- 2) Debe entenderse como Albañilería la reparación de Revoques grueso y fino y/o la ejecución de contrapisos (No incluye Cerámicos o Similares).
- 3) Una vez realizada la Inspección por parte de la distribuidora Naturgy NOA S.A. de surgir observaciones sobre la Instalación o artefactos que generen variaciones, las mismas seran tenidas en cuenta en el momento de la cotización por parte del Profesional Matriculado interviniente.
- 4) Todos los valores consignados en esta planilla incluyen IVA.

VISITÁ NUESTRA PÁGINA WEB

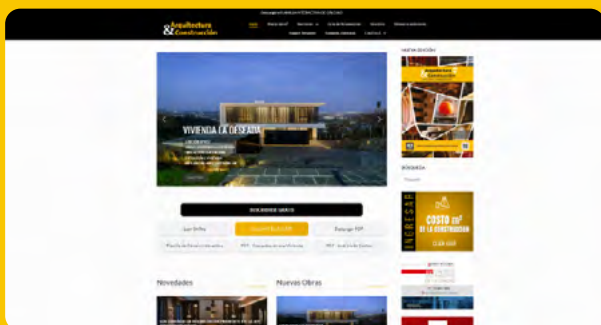

WWW.ARQUITECTURAYCONSTRUCCION.COM.AR

MANO DE OBRA PARA INSTALACIONES SANITARIAS - FEBRERO 2026

REQUISITOS FACTIBILIDAD DE CONEXIÓN DE AGUA Y/O CLOACAS - OBRA NUEVA O EXISTENTE - FEBRERO 2026

1) NOTA DIRIGIDA AL ING. VICTOR SALINAS - Solicitando según corresponda:

- a) Conexión Nueva de Agua o Cambio de Conexión de Agua.
- b) Conexión Nueva de Cloacas o Cambio de Conexión de Cloacas.
- c) Anulación de Conexión de Agua o Cloaca.
- d) Separación del Servicio.
- e) Venta de Medidor de Agua.

Indicando además Dirección del Inmueble, N° de cuenta o N° de cliente de la SAT (si es cliente numero telefónico de contacto).
Requisito primordial **NO REGISTRAR DEUDA EN EL SERVICIO.**

2) DOCUMENTACIÓN A ADJUNTAR:

- a) Fotocopia de D.N.I. del Propietario y/o Solicitante.
- b) Fotocopia de Documentación que acredite titularidad del inmueble.
- c) Fotocopia de Factura de SAT (si fuese actualmente Cliente)
- d) Fotocopia de Plano de Obra o Plano Municipal del Inmueble.
- e) Croquis de Ubicación de la Conexión (para solicitud de venta de medidor).

DOCUMENTACIÓN TÉCNICA PARA UNA INSTALACIÓN SANITARIA DOMICILIARIA NUEVA

VIVIENDA CON SERVICIOS SANITARIOS BASICOS

| DESCRIPCIÓN DE ITEMS | UNIDAD | PRECIO UNITARIO | PRECIO TOTAL |
|---|---|-----------------|---------------|
| CARPETA TÉCNICA A REALIZAR - OBRA NUEVA - HONORARIOS | | | |
| a) Fotocopia de D.N.I. del Propietario y/o Solicitante | Aprobación 120 hs. como mínimo | 1 | \$ 250.000,00 |
| b) Fotocopia de documentación que acredite titularidad del inmueble. | | | |
| c) Fotocopia de factura de SAT (si fuese actualmente Cliente) | | | |
| d) Fotocopia de Plano de Obra o Plano Municipal del Inmueble. | | | |
| e) Croquis de Ubicación de la conexión (para solicitar de venta de medidor) | | | |
| f) Carga digital para respaldar documentación | | | |
| Gestión en Obras Públicas Municipal | Apertura Puntual de Vereda y/o Calzada (en caso de ser requerido) | UNIDAD | \$ 55.000,00 |
| DOCUMENTACIÓN TÉCNICA PARA UNA INSTALACIÓN DOMICILIARIA SANITARIA | | | |
| Por Gestiones Administrativas en la S.A.T. para solicitar Factibilidad (conexión de agua y/o cloacas) comunicarse con M.M.O. Magriña Daniel Roberto (Contratista de Obras) 381-5781296 etsa_mdr@hotmail.com | GL | 1 | \$ 250.000,00 |
| Valor Tasa por Conexión de Agua (con medidor) | 1 | | \$ 232.078,59 |
| Valor Tasa por Conexión de Cloacas o Cambio de Conexión | 1 | | \$ 26.341,04 |
| Valor Tasa por Cambio Conexión de Agua (sin medidor) | 1 | | \$ 26.341,04 |
| Gestión en Obras Públicas Municipal por: (Apertura Puntual de Vereda y/o Calzada en caso de ser Requerido) | | | \$ 55.000,00 |

MANO DE OBRA PARA INSTALACIONES SANITARIAS DOMICILIARI

VIVIENDA CON SERVICIOS SANITARIOS BASICOS

| DESCRIPCIÓN DE ITEMS | | | | |
|---|--------|----|--------------|---------------|
| CARPETA TÉCNICA - OBRA NUEVA - HONORARIOS | | | | |
| Carpeta Técnica: (Relevamiento de la obra - Diseño de recorrido de cañerías - Cálculo de diámetros de cañerías - Confección del plano Reglamentarios) | GLOBAL | | | \$ 250.000,00 |
| APROVISIONAMIENTO DE AGUA (de línea municipal al interior de la vivienda) | | | | |
| Instalación de Cañería de Agua Fría en Temofusión desde línea de edificación para: (Jardín - Cocina - Baño - Lavadero - Patio) | ML | 20 | \$ 21.200,00 | \$ 424.000,00 |
| Instalación de Cañería de Agua Caliente en Temofusión desde el Calefón y/o Termo Tanque para: (Baño - Cocina - Lavadero) | ML | 10 | \$ 21.200,00 | \$ 212.000,00 |
| Instalación de Tanque Elevado con Reserva de 1.100 litros de capacidad incluye: (Montaje de Tanque en base preparada - Conexión ingreso de agua con el armado del flotante - Armado de Brida con accesorios de bajada doble). | GL | 1 | | \$ 315.000,00 |
| Instalación Cañería de bajada desde Tanque de Reserva al Calefón y/o Termo Tanque | ML | 6 | \$ 21.200,00 | \$ 127.200,00 |
| INSTALACIÓN DE CAÑERÍAS DE AGUA EN BAÑO PRINCIPAL - FUSIÓN | | | | |
| Instalación de Cañerías (Agua fría - Agua Caliente) para 4 Artefactos de baño | ML | 16 | \$ 21.200,00 | \$ 339.200,00 |
| Instalación de Dos tomas preparadas (Agua fría - Agua Caliente) para futuro Lavatorio | GL | 1 | | \$ 38.000,00 |
| Instalación de Dos tomas preparadas (Agua fría - Agua Caliente) para futuro Bidet | GL | 1 | | \$ 38.000,00 |
| Dos tomas preparadas (Agua fría - Agua Caliente) para futuro Cuadrante de ducha | GL | 1 | | \$ 38.000,00 |
| Instalación de Una toma preparada (Agua fría) para Inodoro | GL | 1 | | \$ 25.000,00 |
| Instalación de Cuadrante de ducha tradicional embutido con parante vertical para flor | GL | 1 | | \$ 55.000,00 |
| Llaves de paso Nueva para nucleo sanitario | UNIDAD | 2 | \$ 28.000,00 | \$ 56.000,00 |
| INSTALACIÓN DE CAÑERÍAS DE AGUA EN COCINA - FUSIÓN | | | | |
| Dos tomas preparadas (Agua fría - Agua Caliente) para futura Pileta de Cocina | GL | 1 | | \$ 38.000,00 |
| Llaves de paso Nueva para sector Cocina | UNIDAD | 2 | \$ 28.000,00 | \$ 56.000,00 |
| INSTALACIÓN DE CAÑERÍAS DE AGUA EN LAVADERO - FUSIÓN | | | | |
| Dos tomas preparadas (Agua fría - Agua Caliente) para futura Pileta de Lavar | GL | 1 | | \$ 38.000,00 |

CÓMPUTOS Y PRESUPUESTO DE INSTALACIONES SANITARIAS



Realización:
M.M.O. Daniel Roberto Magriña
MP: 191
Cel: 381- 5781296

| | | | | | | |
|--|---|--------|----|-----------|--------------|------------|
| Un toma preparada para lavarropa | GL | 1 | | \$ | 25.000,00 | |
| Dos tomas preparadas para conexión calefón | GL | 1 | | \$ | 38.000,00 | |
| Llaves de paso Nueva para sector lavadero | UNIDAD | 3 | \$ | 28.000,00 | \$ | 84.000,00 |
| INSTALACIÓN DE CAÑERÍAS BÁSICO SANITARIO EN BAÑO PRINCIPAL | | | | | | |
| Básico Sanitario en PISO incluye distribución de accesorios (codo con base - pileta de patio - cañerías Ø 110 - 63 - 40 mm.) | GL | | | \$ | 223.000,00 | |
| Descargas de 3 artefactos (lavatorio - bidet - ducha) | | | | \$ | 115.000,00 | |
| Básico Sanitario en LOSA incluye distribución de accesorios (codo - pileta de patio - cañerías Ø 110 - 63 - 40 mm.) | GL | | | \$ | 375.000,00 | |
| Descargas de 3 artefactos (lavatorio - bidet - ducha) | GL | | | \$ | 223.000,00 | |
| INSTALACIÓN DE DESAGÜES SECUNDARIO EN SECTOR COCINA | | | | | | |
| Instalación de Una descarga p/pileta de cocina con cañería (PP Ø 63 y 50 mm.) | GL | | | \$ | 53.000,00 | |
| Instalación de Una Boca de Acceso (PP Ø 110 x 63 mm.) | GL | | | \$ | 65.000,00 | |
| INSTALACIÓN DE DESAGÜES SECUNDARIOS EN SECTOR LAVADERO | | | | | | |
| Instalación de Tres descargas (pileta, lavatorio, lavarropa - PP Ø 40 mm.) | GL | | | \$ | 115.000,00 | |
| Instalación de Una pileta de patio (PP Ø 63 x 40 mm.) | GL | | | \$ | 45.000,00 | |
| INSTALACIÓN DE CAÑERÍA DE DESAGÜE CLOACALES (hasta línea municipal) | | | | | | |
| Desagües Cloacales Horizontales con cañería de polipropileno Ø 110 mm. | ML | 20 | \$ | 32.000,00 | \$ | 640.000,00 |
| Cámara de Inspección de Material (0,60 x 0,60 mtrs.) | UNIDAD | 1 | | \$ | 117.000,00 | |
| Caño Cámara con Ramal Y de Ø 110 x 110 mm. (con provisión de marco y tapa) | UNIDAD | 1 | | \$ | 78.000,00 | |
| CAÑERÍA DE VENTILACIÓN | | | | | | |
| Instalación de Cañería Horizontal Subterráneo Ø 110 mm (hasta 4,00 ml.) | ML | 6 | \$ | 25.000,00 | \$ | 150.000,00 |
| Instalación de Cañería Vertical Aérea Ø 110 mm. (hasta 4 ml.) | ML | 4 | \$ | 17.750,00 | \$ | 71.000,00 |
| DESAGÜES PLUVIALES (hasta línea municipal) | | | | | | |
| Desagües Pluviales Horizontales con Cañería de Polipropileno Ø 100 mm. (hasta 0,40 mtrs. de profundidad) | ML | 20 | \$ | 15.000,00 | \$ | 300.000,00 |
| Desagües Verticales Aéreos (hasta 4,00 ml.) | ML | 4 | \$ | 17.750,00 | \$ | 71.000,00 |
| Bocas de desagües de (0,20 x 0,20 mtrs.) | UNIDAD | 5 | \$ | 11.500,00 | \$ | 57.500,00 |
| INSTALACIÓN DE ARTEFACTOS | | | | | | |
| Instalación de Inodoro c/mochila (con conexión) | GL | 1 | | \$ | 84.000,00 | |
| Instalación de Bidet (con grifería tradicional) | GL | 1 | | \$ | 62.000,00 | |
| Instalación de Lavatorio (con grifería tradicional) | GL | 1 | | \$ | 62.000,00 | |
| Instalación de mesada con pileta de Cocina y Grifería Tradicional | GL | 1 | | \$ | 96.000,00 | |
| Instalación de Pileta de Lavar (con grifería tradicional) | GL | 1 | | \$ | 75.000,00 | |
| PRUEBA HIDRÁULICA | | | | | | |
| Prueba Hidráulica en todo el Circuito de Cañería (agua fría y caliente) hasta 15 bares | GL | 1 | | \$ | 76.000,00 | |
| Prueba Hidráulica en el Circuito de Cañería de Desagües Primario y Secundario (cloacal) verificar la estanqueidad y el correcto funcionamiento de la instalación durante un período de 24 hrs. | GL | 1 | | \$ | 127.500,00 | |
| Prueba Hidráulica en todo el circuito de cañería de Desagüe Pluvial | GL | 1 | | \$ | 79.800,00 | |
| TASAS E IMPUESTOS MUNICIPALES | | | | | | |
| Pago de Tasa Permiso Apertura de Calzada por Metro Lineal | Fuera de las 4 Avenidas (en caso de ser requerido) | UNIDAD | \$ | 16.422,00 | | |
| Pago de Tasa Permiso Apertura de Calzada por Metro Lineal | Dentro de las 4 Avenidas (en caso de ser requerido) | UNIDAD | \$ | 21.896,00 | | |
| Pago de Tasa Permiso Apertura Puntual Calzada de Hormigón 1 m² | Fuera de las 4 Avenidas (en caso de ser requerido) | UNIDAD | \$ | 27.370,00 | | |
| Pago de Tasa Permiso Apertura Puntual Calzada de Hormigón 1 m² | Dentro de las 4 Avenidas (en caso de ser requerido) | UNIDAD | \$ | 43.815,00 | | |
| Pago de Tasa Apertura Puntual de Vereda + calzada de Hormigón 1 m² | Fuera de las 4 Avenidas (en caso de ser requerido) | UNIDAD | \$ | 40.503,00 | | |
| Pago de Tasa Apertura Puntual de Vereda + calzada de Hormigón 1 m² | Dentro de las 4 Avenidas (en caso de ser requerido) | UNIDAD | \$ | 76.659,00 | | |
| Pago de Tasa Apertura Puntual de Vereda + calzada de Asfalto | Fuera de las 4 Avenidas (en caso de ser requerido) | UNIDAD | \$ | 46.837,00 | | |
| Pago de Tasa Apertura Puntual de Vereda + calzada de Asfalto | Dentro de las 4 Avenidas (en caso de ser requerido) | UNIDAD | \$ | 88.455,00 | | |
| Pago de Tasa permiso Apertura de Calzada Pavimento de Asfalto 1 m² | Fuera de las 4 Avenidas (en caso de ser requerido) | UNIDAD | \$ | 33.704,00 | | |
| Pago de Tasa permiso Apertura de Calzada Pavimento de Asfalto 1 m² | Dentro de las 4 Avenidas (en caso de ser requerido) | UNIDAD | \$ | 55.611,00 | | |
| Pago de Tasa permiso Apertura de Calzada NO Pavimentada por Metro Lineal | | UNIDAD | \$ | 10.948,00 | | |
| JORNALES PROMEDIOS DEL MES | | | | | | |
| Jornal de Oficial Sanitarista | JORNAL DIARIO | | \$ | 79.800 | | |
| Jornal de Ayudante Sanitarista | JORNAL DIARIO | | \$ | 47.500 | | |
| VALORES RELATIVOS PARA UNA INSTALACIÓN SANITARIA - SIN TASA DE IMPUESTOS MUNICIPALES | | | | \$ | 5.246.278,59 | |



COSTOS SUGERIDOS DE MANO DE OBRA PARA INSTALACIONES ELÉCTRICAS | FEBRERO 2026

| Valores referenciales para instalaciones eléctricas monofásicas y trifásicas del segmento domiciliario, comercial y pequeña industria hasta 200 m². | UNIDAD |
|---|----------------|
| ACOMETIDA. | |
| Acometida monofásica con sistema doble aislación sin jabalina. | \$388.930,30 |
| Acometida Trifásica hasta 10 Kw con sistema doble aislación sin jabalina. | \$590.369,00 |
| Zanjeo x metro (25 x 70 cm) tendido de cable y relleno con protecciones mecánicas. | \$45.746,50 |
| TABLEROS Y PUESTA A TIERRA. | |
| Las tareas deben ser realizadas por personal calificado (BA4, BA5) con incumbencias específicas certificadas y el montaje debe ejecutarse acorde al RAEA 90.364 según exigencias de Ley Nac 19.587. | |
| Instalación del sistema de puesta a tierra (hincado de electrodo dispersor tipo jabalina + caja de inspección + canalización + conexión de PAT a B.E.P. del T.P.). | \$154.411,13 |
| Diseño y montaje de tablero principal monofásico (1 ID + 1 ITM + B.E.P.). | \$323.147,40 |
| Diseño y montaje de tablero principal trifásico (1 ID + 1 ITM + B.E.P.). | \$436.791,00 |
| Diseño y montaje de tablero seccional hasta 8 polos. | \$196.626,50 |
| Diseño y montaje de tablero seccional hasta 36 polos. | \$786.601,00 |
| Diseño y montaje de tablero seccional de 36 a 54 polos. | \$1.179.846,50 |
| Diseño y montaje de tablero de medidores hasta 10 medidores. | \$1.754.732,00 |
| Diseño y montaje de tablero para estación de carga de vehículos eléctricos residencial (incluye todas las mediciones con informe técnico). | \$926.463,00 |
| Diseño y montaje de tablero para estación de carga de vehículos eléctricos comercial (incluye todas las mediciones con informe técnico). | \$1.425.329,00 |
| CANALIZACIÓN Y CABLEADO. | |
| Canalización embutida cañería PVC rígido y caja de boca (centro, aplique y toma) hasta 50 bocas. | \$50.081,33 |
| Canalización exterior cañería PVC de boca (centro, aplique, toma, caja de interruptores y de distribución) hasta 50 bocas. | \$37.676,10 |
| Instalación x varilla de cable canal. | \$17.527,10 |
| Canalización embutida de cañería metálica y caja para interruptores (punto o combinación) hasta 50 bocas. | \$62.435,00 |
| Canalización exterior de cañería metálica de boca (centro, aplique, toma, caja de interruptores y de distribución) hasta 50 bocas. | \$42.849,50 |
| Cableado de boca (centro, aplique y toma) hasta 50 bocas. | \$44.240,00 |
| Recableado (incluye sacar artefactos y llaves y su nueva instalación). | \$55.882,40 |
| Cableado de conductores tipo energía (subterráneo) IRAM 2178 / 62266 de hasta 4 x 10 mm2 o de hasta 1 x 35mm2, h < 4 m (importe x metro) | \$14.187,20 |
| Cableado de conductores tipo energía (subterráneo) IRAM 2178 / 62266 superiores a 4 x 10 mm2 o mayores a 1 x 35mm2, h < 4 m (importe x metro) | \$21.985,30 |
| Cableado de conductores tipo energía (subterráneo) IRAM 2178 / 62266 de hasta 4 x 10 mm2 o de hasta 1 x 35mm2, h > 4 m (importe x metro) | \$23.892,50 |
| Cableado de conductores tipo energía (subterráneo) IRAM 2178 / 62266 superiores 4 x 10 mm2 o mayores a 1 x 35mm2, h > 4 m (importe x metro) | \$44.051,40 |
| Bandeja portacables x metro hasta 150mm de ancho <3 metros de altura | \$10.433,00 |
| Por c/accesorio (Curva plana, Unión T) | \$6.970,00 |
| Otros accesorios | \$16.479,00 |
| Bandeja portacables x metro hasta 150mm de ancho >3 metros de altura | \$13.931,00 |
| Por c/accesorio (Curva plana, Unión T) | \$13.049,00 |
| Otros accesorios | \$20.023,00 |
| Bandeja portacables x metro hasta 300mm de ancho <3 metros de altura | \$15.639,00 |
| Por c/accesorio (Curva plana, Unión T) | \$10.433,00 |
| Otros accesorios | \$20.169,00 |
| Bandeja portacables x metro hasta 300mm de ancho >3 metros de altura | \$20.887,00 |
| Por c/accesorio (Curva plana, Unión T) | \$13.392,00 |
| Otros accesorios | \$26.903,00 |
| Bandeja portacables x metro hasta 600mm de ancho <3 metros de altura | \$21.382,00 |
| Por c/accesorio (Curva plana, Unión T) | \$13.589,00 |
| Otros accesorios | \$27.924,00 |
| Bandeja portacables x metro hasta 600mm de ancho >3 metros de altura | \$31.245,00 |
| Por c/accesorio (Curva plana, Unión T) | \$18.686,00 |
| Otros accesorios | \$37.263,00 |
| INSTALACIÓN DE ARTEFACTOS. | |
| Instalación de interruptores un efecto y/o pulsadores. | \$13.507,00 |
| Instalación de interruptores un efecto combinación. | \$22.003,51 |
| Instalación de tomacorrientes simple. | \$13.507,00 |
| Instalación de tomacorrientes dobles. | \$19.882,34 |
| Colocación de artefacto tipo (aplique, extractores de baño, campanillas, etc.). | \$41.021,10 |



| | |
|---|----------------|
| Luminaria exterior con columna hasta 3 m. | \$194.695,03 |
| Luminaria exterior de aplicar en muro en intemperie (lp x 5 o lp x 6). | \$69.902,23 |
| Ventilador de techo (incluye el tendido de conductor para el regulador de velocidad). | \$107.211,51 |
| Plafones embutidos en cielorraso de Durlock. | \$45.977,00 |
| Luminaria en intemperie amurado a pared. | \$34.751,00 |
| Luminaria de piletas de natación y/o fuentes. | \$143.211,20 |
| Instalación de artefacto de iluminación con fotocélula individual. | \$66.967,42 |
| Instalación de luz de emergencia. | \$64.923,00 |
| DISPOSITIVOS DE COMANDO Y PROTECCIÓN. | |
| Las tareas deben ser realizadas por personal calificado (BA4, BA5) con incumbencias específicas certificadas, el montaje debe ejecutarse acorde al RAEA 90.364, RAEA 92.305 e IRAM 2184 según exigencias de Ley Nac 19.587. Incluye mediciones con instrumental específico, informe técnico con registro fotográfico, resultado de las mediciones y sugerencias de adecuación. | |
| Instalación interruptor diferencial bipolar en el armado de tablero nuevo. | \$30.747,55 |
| Instalación interruptor termomagnético bipolar en el armado de tablero nuevo. | \$23.689,00 |
| Instalación interruptor diferencial tetrapolar en el armado de tablero nuevo. | \$40.224,00 |
| Instalación interruptor termomagnético tetrapolar en el armado de tablero nuevo. | \$33.164,00 |
| Instalación interruptor diferencial bipolar en tablero existente. | \$212.913,00 |
| Instalación interruptor diferencial tetrapolar en tablero existente. | \$268.589,00 |
| Instalación interruptor termomagnético en el armado de tablero existente (multiplicar por polo). | \$12.479,00 |
| Instalación protector de sobretensiones por descargas atmosféricas monofásicos. | \$333.599,00 |
| Instalación protector de sobretensiones por descargas atmosféricas trifásicos. | \$456.307,40 |
| Instalación de pararrayos hasta 5 pisos < 20 m | \$3.537.420,50 |
| FOTOVOLTAICA Y SECTORES HÚMEDOS. | |
| Conexión de paneles solares. | \$228.643,40 |
| Diseño y montaje de tablero de instalación fotovoltaica residencial (incluye armado, montaje y mediciones de todos los dispositivos de comando y protección con informe técnico). | \$1.023.501,02 |
| Diseño y montaje de tablero de instalación fotovoltaica comercial (incluye armado, montaje y mediciones de todos los dispositivos de comando y protección con informe técnico). | \$1.605.644,00 |
| Armado e instalación de tablero de comando de bomba de agua edificio departamentos. | \$419.163,50 |
| Instalación o cambio de automáticos de tanque o cisterna. | \$122.697,00 |
| Tablero de comando de sistema de purificación de agua de pileta + iluminación. | \$428.524,00 |
| FACTOR DE POTENCIA. | |
| Exigido por la normativa vigente, la corrección debe ser ejecutada por personal calificado (BA4, BA5) con incumbencias específicas certificadas, incluye en todos los casos: cálculo y determinación de batería de capacitores, gabinete, protecciones, señalización, visita técnica, costos de facturación, seguro personal, traslado, viáticos y mediciones con instrumentos. En el caso que corresponda incluye informe técnico que contenga registro fotográfico, resultado de las mediciones, sugerencias de adecuación. | |
| Tablero de corrección de factor de potencia monofásico hasta 2 Kvar. | \$133.272,00 |
| Tablero de corrección de factor de potencia trifásico directo hasta 10 kvar. | \$266.467,00 |
| Tablero de corrección de factor de potencia trifásico directo hasta 20 kvar. | \$278.534,00 |
| Tablero de corrección de factor de potencia trifásico con contactor hasta 10 Kvar | \$388.896,20 |
| Tablero de corrección de factor de potencia trifásico con contactor hasta 20 Kvar. | \$421.108,04 |
| Tablero de corrección de factor de potencia automático hasta 50 Kvar 6 pasos. | \$1.110.368,00 |
| VERIFICACIONES DE SEGURIDAD Y MANTENIMIENTO ELÉCTRICO. | |
| Exigidas por la legislación y normativa vigente, deben ser ejecutadas por personal calificado (BA4, BA5), con incumbencias certificadas (incluyen visita técnica, costos de facturación, seguro personal, traslado, viáticos, mediciones con instrumentos que posean certificado de calibración y parámetros trazables a INTI o similar, informe técnico que contenga registro fotográfico, resultado de las mediciones y sugerencias de adecuación acorde a lo exigido por Ley Nac 19.587, el RAEA 90.364, RAEA 92.305 e IRAM 2184 y SRT). | |
| Revisión y verificación de conductores, estado de la aislación, par de apriete (torque) en los bornes de conexión, limpieza general hasta 50 polos. | \$213.706,40 |
| Revisión y verificación de conductores, estado de la aislación, par de apriete (torque) en los bornes de conexión, limpieza general, hasta 100 polos. | \$325.458,00 |
| Verificación de las condiciones de seguridad para protección de las personas (accionamiento de interruptores diferenciales, tiempo de disparo y ensayo en circuitos terminales con dispositivos de prueba). | \$268.017,21 |
| Medición y verificación de resistencia del sistema puesta a tierra (x jabalina). | \$199.296,00 |
| Verificación de resistencia de aislación de instalaciones. | \$232.332,25 |
| Medición de la impedancia del lazo de falla. | \$888.612,30 |
| Verificación de las condiciones de seguridad para protección de las personas en columnas de alumbrado público (x columna). | \$58.235,00 |
| Verificación de las condiciones de seguridad para protección de las personas en tablero de alumbrado público. | \$1.199.749,00 |
| Verificación de las condiciones de seguridad para protección de las personas en estaciones de carga para vehículos eléctricos. | \$1.068.490,33 |
| Verificación de las condiciones de seguridad para protección de las personas en sistema de protección contra el rayo (pararrayos). | \$1.742.194,60 |
| Verificación de las condiciones de seguridad eléctrica para protección de las personas en el interior de departamentos (incluye visita técnica, revisión de planos eléctricos, mediciones de aislación de los cables, puesta a tierra y protección diferencial, registro fotográfico, e informe técnico del estado actual de la instalación eléctrica y en caso de ser necesarias sugerencia de adecuaciones necesarias para normalizar la instalación eléctrica). | \$1.021.832,14 |



| | |
|---|----------------------------------|
| Verificación de las condiciones de seguridad eléctrica para protección de las personas en el interior de comercios o pequeña industria hasta 100 m2 (incluye visita técnica, revisión de planos eléctricos, mediciones de aislación de los cables, puesta a tierra y protección diferencial, registro fotográfico, e informe técnico del estado actual de la instalación eléctrica y en caso de ser necesarias sugerencias de adecuaciones necesarias para normalizar la instalación eléctrica). | \$1.328.381,40 |
| Verificación de la eficiencia de la instalación eléctrica (incluye visita técnica, mediciones de tensión, corriente, frecuencia, consumo excesivo, coseno phi, factor de potencia, presencia de armónicos, registro fotográfico, e informe técnico del estado actual de la instalación eléctrica y en caso de ser necesarias sugerencias de adecuaciones necesarias para normalizar la instalación eléctrica) para comercios o pequeña industria hasta 200 m2. | \$1.142.689,00 |
| DOCUMENTACIÓN | |
| Exigidas por la legislación y normativa vigente, deben ser realizados por personal calificado (BA4, BA5), con incumbencias específicas certificadas según exigencias de Ley Nac 19.587, el RAEA 90.364 y SRT. | |
| Mínimo Proyecto | \$443.440,00 |
| Proyecto eléctrico (mínimo = 30 m2) valor mínimo X m2. | \$13.395,00 |
| Plano eléctrico (m2 + bocas + tableros + acometida). mínimo 30 bocas. | \$513.357,10 |
| Plano eléctrico (mínimo = 30 m2) valor mínimo X m2. | \$11.380,00 |
| Plano eléctrico (mínimo = 30 m2) valor mínimo X boca. | \$10.331,50 |
| Plano eléctrico (mínimo = 30 m2) valor mínimo X tablero. | \$25.146,20 |
| Plano eléctrico (mínimo = 30 m2) valor mínimo X acometida. | \$25.271,21 |
| Diseño de las protecciones contra los contactos directos e indirectos en entornos residenciales. | \$399.382,00 |
| Diseño de las protecciones contra los contactos directos e indirectos en entornos comerciales. | \$519.196,00 |
| Informe técnico residencial monofásico | \$327.856,40 |
| Informe técnico residencial trifásico | \$375.779,10 |
| Informe técnico comercial trifásico | \$395.205,40 |
| Refrigeración. | |
| Los precios sugeridos corresponden a los costos de mano de obra de hasta 3 metros de separación entre las unidades interior y exterior, los mismos no incluye materiales, viáticos ni cargas sociales. Todas las instalaciones deben incluir 3 metros ó 5 metros de tubería, con el diámetro correspondiente a la capacidad del A.A. ó en su defecto lo indique el fabricante. Cable TPR normalizado IRAM 247-5 de longitud en metros y sección en mm2, acorde a lo que indique el fabricante. La instalación eléctrica del A.A. debe ser normalizada y cumplir con el reglamento de AEA, en todos los casos debe ser ejecutada por un profesional con incumbencias específicas en electricidad que posea matrícula habilitante, vigente y al día. | |
| Instalación estándar de aire acondicionado de hasta 3499 frigorías. | \$147.449,52 |
| Instalación estándar de aire acondicionado de 3500 frigorías hasta 5499 frigorías. | \$172.024,10 |
| Instalación estándar de aire acondicionado de 5500 frigorías hasta 6299 frigorías. | \$221.174,00 |
| Instalación estándar de aire acondicionado de 6300 frigorías hasta 7999 frigorías. | \$245.749,00 |
| Instalación estándar de aire acondicionado de 8000 frigorías hasta 8999 frigorías. | \$307.186,00 |
| Instalación de equipo Roof-Top (unidad interior y exterior en el mismo bloque) de 9000 frigorías hasta 14999 frigorías. | \$442.348,00 |
| Instalación de equipo Roof-Top (unidad interior y exterior en el mismo bloque) de 15000 frigorías hasta 18000 frigorías. | \$516.072,31 |
| Pre-instalación estándar (cañerías aisladas, cable y caja embutidas). | \$147.449,53 |
| Montaje split sobre pre-instalación. | \$147.449,53 |
| Desinstalación de A. A. hasta 6000 frigorías. | \$110.587,00 |
| Visita técnica para diagnóstico y/o presupuesto. | \$36.862,30 |
| Limpieza y mantenimiento A.A. split hasta 6000 frigorías (no incluye desintanlación). | \$73.725,00 |
| Limpieza y mantenimiento A.A. split hasta 6000 frigorías (incluye desintanlación). | \$110.587,00 |
| Service de detección, reparación de fuga y carga de refrigerante R410a | \$110.587,00 |
| Service de detección, reparación de fuga y carga de refrigerante R22 | \$110.587,00 |
| Service de diagnóstico y cambio de capacitor | \$73.725,00 |
| Service de diagnóstico y cambio de motocompresor | Igual al costo de los materiales |
| Service de diagnóstico y cambio de placa lógica | \$110.587,00 |
| VARIOS. | |
| Mano de Obra contratada por 8 hs de labor oficial especializado | \$75.251,00 |
| Mano de Obra contratada por 8 hs de labor oficial electricista | \$64.124,00 |
| Mano de Obra contratada por 8 hs de labor medio oficial electricista | \$59.150,00 |
| Mano de Obra contratada por 8 hs de labor ayudante | \$54.274,00 |
| Cargo por diseño de instalación sin planos hasta 50 bocas con computo de materiales. | \$425.752,10 |



| | |
|--|--------------|
| Capacitación en seguridad eléctrica de hasta 10 personas (BA1 sin formación ni experiencia) jornada de 60 minutos en el inmueble / obra, ejecutada por personal con incumbencias(no incluye traslado ni viáticos). | \$506.188,00 |
| Capacitación en seguridad eléctrica de hasta 10 personas (BA4 y BA5 con formación, experiencia e incumbencias en seguridad eléctrica) jornada de 80 minutos en el inmueble/obra, ejecutada por personal con incumbencias(no incluye traslado ni viáticos). | \$592.225,00 |
| Capacitación en Puesta a Tierra de hasta 10 personas (BA1 sin formación ni experiencia) jornada de 60 minutos en el inmueble / obra, ejecutada por personal con incumbencias(no incluye traslado ni viáticos). | \$585.254,00 |
| Capacitación en Puesta a Tierra de hasta 10 personas (BA4 y BA5 con formación, experiencia e incumbencias) jornada de 80 minutos en el inmueble/obra, ejecutada por personal con incumbencias(no incluye traslado ni viáticos). | \$610.899,00 |
| Capacitación en diseño y ejecución de tableros eléctricos de baja tensión de hasta 10 personas (BA4 y BA5 con formación, experiencia e incumbencias) jornada de 80 minutos en el inmueble/obra, ejecutada por personal con incumbencias(no incluye traslado ni viáticos). | \$610.899,00 |
| Capacitación en Diseño y ejecución de circuitos de usos generales de tomacorrientes e iluminación de hasta 10 personas (BA1 sin formación ni experiencia) jornada de 60 minutos en el inmueble / obra, ejecutada por personal con incumbencias(no incluye traslado ni viáticos). | \$585.254,00 |
| Visita técnica, cada 5km del domicilio del técnico mutiplicar por. | \$38.218,00 |
| Emergencia mínima en instalaciones domiciliarias. 5 km del domicilio del técnico multiplicar por. | \$113.857,00 |
| Emergencia mínima en instalaciones comerciales 5 km del domicilio del técnico multiplicar por. | \$193.975,00 |
| Instalación de dispositivo IOT monofásico (domótica) en el armado de tablero nuevo. | \$22.704,22 |
| Instalación de dispositivo IOT monofásico (domótica) en el armado de tablero existente. | \$120.568,00 |
| Conexión de motores monofásicos. | \$59.613,00 |
| Cableado de cámaras de seguridad en canalización preexistente. | \$33.861,22 |
| Central hasta 6 cámaras de seguridad. | \$376.986,02 |
| Cableado de red, teléfono o TV x metro en cañerías o cablecanal. | \$2.092,45 |
| Cableado de red, teléfono o TV x metro en bandejas a < 4 m. | \$9.416,00 |
| Colocación de fichas o tomas de teléfono o TV. | \$9.284,43 |
| Colocación de derivadores TV. | \$9.801,00 |
| Colocación de fichas o tomas de red. | \$11.130,00 |
| Colocación de tomas de TV y teléfono con cableado hasta 20 m. | \$51.315,10 |
| Colocación de tomas de red con cableado hasta 20 m. | \$53.187,30 |
| Boca: Unidad básica de cotización para todo trabajo eléctrico: 1(una) boca completa. | \$87.055,00 |

VISITÁ NUESTRA PÁGINA WEB

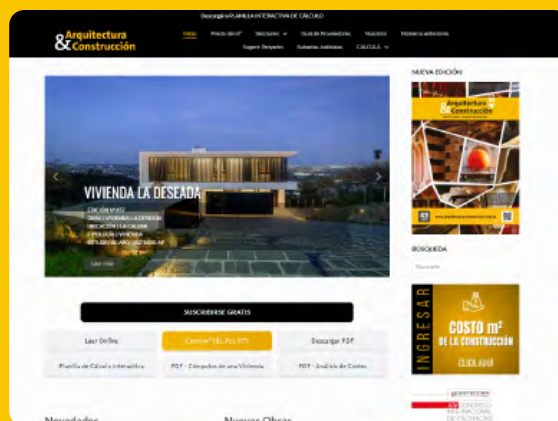

WWW.ARQUITECTURAYCONSTRUCCION.COM.AR



HONORARIOS MÍNIMOS REFERENCIALES - FEBRERO 2026

DECRETO N° 1338/96

| Trabajo | Detalle | Valor | Detalle |
|---|------------------------------------|---------------|--|
| Valor hora Licenciado | Visita de Asesoramiento Presencial | \$ 31.434,00 | Honorarios por Asesoramiento en CYMAT, Visitas de ente regulador SRT, ART, Actas secretaria trabajo, etc. |
| Valor hora Técnico | Visita de Asesoramiento Presencial | \$ 20.432,10 | Honorarios por Asesoramiento en CYMAT, Visitas de ente regulador SRT, ART, Actas secretaria trabajo, etc. |
| Valor Jornada de Licenciado (8 hs) | Presencial | \$ 167.648,00 | En el caso de realizar hs extras tendran un adicional del 50% dias habiles y 100% dias domingos y feriados |
| Valor Jornada Técnico (8 hs) | Presencial | \$ 108.971,20 | En el caso de realizar hs extras tendran un adicional del 50% dias habiles y 100% dias domingos y feriados |
| Servicio externo como responsable de Higiene y Seguridad en el Trabajo. | Presencial | Ver Tabla I | Honorarios mensuales por Servicio externo como Responsable de Higiene y Seguridad en el Trabajo. |
| Viaticos | Movilidad y comidas | \$ 883,30 | Valor por Km adicional |
| Viaticos | Movilidad y comidas | \$ 33.318,61 | Valor hasta 30 Km. |

*Tablas válida para actividades en Tucumán
Contemplar costos adicionales de viáticos y comidas.*

TABLA I

| Trabajo | Detalle | Valor | Horas/mes |
|---|--|-----------------|-----------|
| Servicio externo como Responsable de Higiene y Seguridad en el Trabajo | Actividad con cantidad de 1 a 15 trabajadores equivalentes | \$ 178.142,76 | 2 |
| Servicio externo como Responsable de Higiene y Seguridad en el Trabajo | Actividad con cantidad de 16 a 30 trabajadores equivalentes | \$ 241.010,76 | 4 |
| Servicio externo como Responsable de Higiene y Seguridad en el Trabajo | Actividad con cantidad de 31 a 60 Trabajadores Equivalentes | \$ 366.746,76 | 8 |
| Servicio externo como Responsable de Higiene y Seguridad en el Trabajo | Actividad con cantidad de 61 a 100 Trabajadores Equivalentes | \$ 618.218,76 | 16 |
| Servicio externo como Responsable de Higiene y Seguridad en el Trabajo | Actividad con cantidad de 101 a 150 Trabajadores Equivalentes | \$ 806.822,76 | 22 |
| Servicio externo como Responsable de Higiene y Seguridad en el Trabajo | Actividad con cantidad de 151 a 250 Trabajadores Equivalentes | \$ 1.058.294,76 | 30 |
| Servicio externo como Responsable de Higiene y Seguridad en el Trabajo | Actividad con cantidad de 251 a 350 Trabajadores Equivalentes | \$ 1.529.804,76 | 45 |
| Servicio externo como Responsable de Higiene y Seguridad en el Trabajo | Mayor a 351 Trabajadores Equivalentes | \$ 2.001.314,76 | 60 |
| Capacitacion In company (por hora de dictado) | Hasta 10 personas Dictado, registro, evaluacion (tener en cuenta adicionar por material didáctico folletería-evaluaciones-actividades ludicas) | \$ 39.523,85 | 1 |
| Adicional de capacitaciones por persona exedente al cupo de 10 personas | Idem punto anterior | \$ 49.695,71 | N/A |



DECRETO N° 911/96 y RESOLUCIONES COMPLEMENTARIAS

| Item | Descripción | Tareas a realizar | Duración | Referencia |
|-----------------|--|---|---------------------------------|---------------|
| PG | Programa de seguridad Res. 35/98 | Confección y aprobación | Hasta 12 meses | Ver Tabla II |
| | Programa de seguridad Res. 51/97 | Confección y aprobación | Hasta 12 meses | |
| | Programa de seguridad Res. 319/99 | Confección y aprobación | Hasta 6 meses | |
| PL | Plan de Seguridad (Sin marco Legal) | Confección y Visado | Hasta 12 meses | |
| VISITAS DE OBRA | Servicio como Responsable de Higiene y Seguridad en el Trabajo | Horas profesionales de acuerdo a Resol. N° 231/96 de la industria de la construcción Art. 2 (reglamentario del artículo 17, Cap 3 del Decreto 911/96) | Acorde a la duración de la obra | Ver Tabla III |

TABLA II

| Categorías | Superficie (m ²) | N° de operarios | Duración (meses) | Valor PG seg | Valor Plan Seg |
|------------|------------------------------|-----------------|------------------|--------------|----------------|
| CAT I | 100 | 1 a 15 | 1 a 3 | \$ 175.905 | \$ 115.866 |
| | 350 | | 4 a 6 | \$ 220.149 | \$ 135.466 |
| | 500 | | 7 a 12 | \$ 347.464 | \$ 191.866 |
| CAT II | 1.500 | 16 a 50 | 1 a 3 | \$ 471.168 | \$ 246.666 |
| | 3.000 | | 4 a 6 | \$ 599.386 | \$ 303.466 |
| | 4.000 | | 7 a 12 | \$ 672.524 | \$ 335.866 |
| CAT III | 6.000 | 51 a 100 | 1 a 3 | \$ 414.734 | \$ 221.666 |
| | 8.000 | | 4 a 6 | \$ 798.033 | \$ 391.466 |
| | 10.000 | | 7 a 12 | \$ 997.584 | \$ 479.866 |
| CAT IV | 15.000 | 101 a 150 | 1 a 3 | \$ 1.110.452 | \$ 529.866 |
| | 20.000 | | 4 a 6 | \$ 1.282.011 | \$ 605.866 |
| | 25.000 | | 7 a 12 | \$ 1.449.056 | \$ 679.866 |
| CAT V | 30.000 | 151 o más | 1 a 6 | \$ 1.736.192 | \$ 807.066 |
| | + de 30.000 | | 6 a 12 | \$ 1.849.963 | \$ 857.466 |

El profesional puede cotizar según la superficie en m² o la cantidad de personal en la etapa de mayor demanda de mano de obra del proyecto. Contemplar un valor adicional por viáticos de traslado y comidas.

TABLA III

| Categorías | N° de operarios | HORAS PROFESIONALES SEMANALES | HONORARIOS SEMANALES | DETALLE |
|------------|-----------------|-------------------------------|----------------------|------------------------------------|
| CAT I | 1 a 15 | DE 3 A 5 | \$ 142.336,10 | SE CONTEMPLA 1 VISITA POR SEMANA |
| CAT II | 16 a 50 | DE 5 A 10 | \$ 232.806,10 | SE CONTEMPLAN 2 VISITAS POR SEMANA |
| CAT III | 51 a 100 | DE 10 A 15 | \$ 323.276,10 | SE CONTEMPLAN 3 VISITAS POR SEMANA |
| CAT IV | 101 a 150 | DE 15 A 20 | \$ 413.746,10 | SE CONTEMPLAN 4 VISITAS POR SEMANA |
| CAT V | 151 o más | 30 O MÁS | \$ 594.686,10 | SE CONTEMPLAN 5 VISITAS POR SEMANA |



MEDICIONES AMBIENTALES

| Trabajo | Detalle | Valor | U.M. |
|-------------------------------|---|---------------|------|
| Ruido Puntual - Decibelímetro | 1 a 5 Puesto/Area + Toma de muestras y confección de informe / protocolo | \$ 20.117,76 | C/U |
| Ruido Puntual - Decibelímetro | 6 a 10 Puesto/Area + Toma de muestras y confección de informe / protocolo | \$ 17.100,10 | C/U |
| Ruido Puntual - Decibelímetro | Mas de 10 Puesto/Area + Toma de muestras y confección de informe / protocolo | \$ 14.082,43 | C/U |
| Ruido Dosimetria - Dosímetro | 1 a 5 Puesto/Area + Toma de muestras y confección de informe / protocolo | \$ 101.181,07 | C/U |
| Ruido Dosimetria - Dosímetro | 6 a 10 Puesto/Area + Toma de muestras y confección de informe / protocolo | \$ 86.003,91 | C/U |
| Ruido Dosimetria - Dosímetro | Mas de 10 Puesto/Area + Toma de muestras y confección de informe / protocolo | \$ 70.826,75 | C/U |
| Iluminacion | Medicion puntual (punto sin confección de informe / protocolo) | \$ 13.680,08 | C/U |
| Iluminacion | Por sector evaluado, CUADRICULA entre 9 y 16 puntos por sector. Toma de muestras y confección de informe / protocolo | \$ 51.984,29 | C/U |
| Iluminacion | Por sector evaluado, CUADRICULA entre 16 y 25 puntos por sector. Toma de muestras y confección de informe / protocolo | \$ 65.664,37 | C/U |
| Iluminacion | Por sector evaluado, CUADRICULA entre 25 y 36 puntos por sector. Toma de muestras y confección de informe / protocolo | \$ 178.807,58 | C/U |
| Carga termica | Por puesto de trabajo. Toma de muestra y confección de informe / protocolo | \$ 75.240,42 | C/U |
| Estrés termico | Por puesto de trabajo. Toma de muestra y confección de informe / protocolo | \$ 75.240,42 | C/U |
| Vibraciones | Miembros superiores. Medición y confección de informe / protocolo | \$ 88.920,50 | C/U |
| Vibraciones | Cuerpo entero. Medición y confección de informe / protocolo | \$ 116.280,65 | C/U |

| Trabajo | Detalle | Valor | U.M. |
|-------------------------------|---|---------------|------|
| Estudio de Ergonomia | Confección de Planilla 1 y 2 Res.SRT 886/15 (Por Puesto) | \$ 83.488,70 | C/U |
| Estudio de Ergonomia | Confección de Planilla 3 Res.SRT 886/15 (Por Puesto) | \$ 74.938,66 | C/U |
| Estudio de Ergonomia | Confección de Planilla 4 Res.SRT 886/15 (Por Puesto) | \$ 83.488,70 | C/U |
| Estudio de Ergonomia | Estudio Ergonomico Integrado por puestos y tareas | \$ 152.140,56 | C/U |
| Estudio de Ergonomia | Capacitacion en Ergonomia dictado por un profesional con Posgrado/Diplomatura | \$ 83.488,70 | C/U |
| Medición Contaminante Químico | 1 a 5 Puesto/Area + Toma de muestras y confección de informe / protocolo | \$ 85.500,48 | C/U |
| Medición Contaminante Químico | 6 a 10 Puesto/Area + Toma de muestras y confección de informe / protocolo | \$ 76.447,49 | C/U |
| Medición Contaminante Químico | Mas de 10 Puesto/Area + Toma de muestras y confección de informe / protocolo | \$ 68.400,38 | C/U |
| Radiación/Ventilación | 1 a 5 Puesto/Area + Toma de muestras y confección de informe / protocolo | \$ 28.164,86 | C/U |
| Radiación/Ventilación | 6 a 10 Puesto/Area + Toma de muestras y confección de informe / protocolo | \$ 25.147,20 | C/U |
| Radiación/Ventilación | Mas de 10 Puesto/Area + Toma de muestras y confección de informe / protocolo | \$ 22.129,54 | C/U |
| Medición del valor de PAT | 1 punto | \$ 113.665,34 | C/U |
| Medición del valor de PAT | 2 a 5 puntos | \$ 101.594,69 | C/U |
| Medición del valor de PAT | 6 a 10 puntos | \$ 90.529,92 | C/U |
| Medición del valor de PAT | + de 10 puntos | \$ 63.370,94 | C/U |



PROTECCIÓN CONTRA INCENDIOS - LEY 19.587, DECRETO 351/79 y RESOLUCIONES COMPLEMENTARIAS

| Item | Trabajo | Detalle | Referencia |
|------|--|--|--------------|
| Qf | Estudio de carga de fuego + Plan de evacuación | Trabajo a realizar por Profesionales en higiene y seguridad en el trabajo de grado y posgrado. | Ver tabla IV |
| Pi | Plano de incendio | Trabajo a realizar por Profesionales en higiene y seguridad en el trabajo de grado y posgrado. | Ver tabla IV |

TABLA IV

| Superficie Local (m ²) | Altura Local (m) | Valor (Qf) | Valor (Pi) |
|------------------------------------|------------------|-----------------|-----------------|
| 100 | - | \$ 116.620,14 | \$ 122.194,58 |
| 350 | - | \$ 148.494,22 | \$ 155.592,24 |
| 500 | - | \$ 228.085,10 | \$ 238.987,57 |
| 1.500 | 25 | \$ 307.411,95 | \$ 322.106,24 |
| 3.000 | 38 | \$ 391.328,15 | \$ 410.033,64 |
| 4.000 | 39 | \$ 447.041,77 | \$ 468.410,37 |
| 6.000 | 45 | \$ 321.481,80 | \$ 336.848,64 |
| 8.000 | 54 | \$ 556.545,26 | \$ 583.148,12 |
| 10.000 | 60 | \$ 693.574,86 | \$ 726.727,74 |
| 15.000 | 69 | \$ 787.547,44 | \$ 825.192,20 |
| 20.000 | 78 | \$ 920.412,67 | \$ 964.408,39 |
| 25.000 | 84 | \$ 1.058.211,78 | \$ 1.108.794,30 |
| 30.000 | 90 | \$ 1.271.869,93 | \$ 1.332.665,32 |
| + de 30.000 | + de 90 | \$ 1.399.693,15 | \$ 1.466.598,48 |

VISADOS

| VISADOS S/SUP. (O.T.) | IMPORTE |
|------------------------------------|-----------------|
| HASTA 500 m ² | \$ 33.348,92 |
| de 501 a 1.000 m ² | \$ 53.358,27 |
| de 1.001 a 3.000 m ² | \$ 86.707,19 |
| de 3.001 a 5.000 m ² | \$ 133.395,68 |
| de 5.001 a 7.000 m ² | \$ 200.093,52 |
| de 7.001 a 10.000 m ² | \$ 266.791,36 |
| de 10.001 a 20.000 m ² | \$ 400.187,04 |
| de 20.001 a 30.000 m ² | \$ 533.582,72 |
| de 30.001 a 40.000 m ² | \$ 666.978,40 |
| de 40.001 a 50.000 m ² | \$ 800.374,08 |
| de 50.001 a 60.000 m ² | \$ 933.769,76 |
| de 60.001 a 70.000 m ² | \$ 1.067.165,44 |
| de 70.001 a 80.000 m ² | \$ 1.200.561,12 |
| de 80.001 a 90.000 m ² | \$ 1.333.956,80 |
| de 90.001 a 100.000 m ² | \$ 1.467.352,48 |



MEDICIÓN DE CONTAMINANTES EN AMBIENTES DE TRABAJO

AGENTES AGRESORES QUÍMICOS

- Material particulado (Sólidos y Líquidos)
- Gases y vapores

AGENTES AGRESORES FÍSICOS

- Carga térmica
- Radiaciones
- Iluminación
- Ruidos y vibraciones
- Ventilación

| CONTAMINANTE (O.T.) | IMPORTE |
|---------------------|--------------|
| De 1 a 5 puntos | \$ 33.348,92 |
| De 6 a 10 puntos | \$ 53.358,27 |
| + 10 puntos | \$ 86.707,19 |

ESTUDIOS ERGONÓMICOS EN AMBIENTES DE TRABAJO

| PUESTOS DE TRABAJO (O.T.) | IMPORTE |
|--|---------------|
| Confección de Planilla 1 y 2 Res.SRT 886/15 (Por Puesto) | \$ 33.348,92 |
| Confección de Planilla 3 Res.SRT 886/15 (Por Puesto) | \$ 53.358,27 |
| Confección de Planilla 4 Res.SRT 886/15 (Por Puesto) | \$ 86.707,19 |
| Estudio Ergonomico Integrado por puestos y tareas | \$ 133.395,68 |

MEDICIONES DE PAT DE SEGURIDAD EN AMBIENTES DE TRABAJO

| PUESTAS A TIERRA DE SEGURIDAD (O.T.) | IMPORTE |
|--------------------------------------|--------------|
| De 1 a 5 puntos | \$ 33.348,92 |

PLANES Y PROGRAMAS DE SEGURIDAD

| RUBROS | IMPORTE |
|--------------------------------|--------------|
| INDUSTRIA CONSTRUCCIÓN AGRARIO | \$ 33.348,92 |

INFORMES TÉCNICOS

| RUBROS | IMPORTE |
|---------|--------------|
| GENERAL | \$ 33.348,92 |

La **Tabla de Honorarios** se actualizará mensualmente. Se sugiere ajustar los valores según el índice IPC-INDEC.

GUÍA DE PROVEEDORES | ONLINE

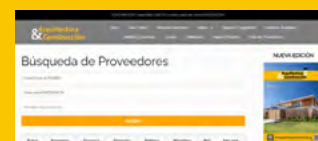

WWW.ARQUITECTURAYCONSTRUCCION.COM/GUIA-DE-PROVEEDORES



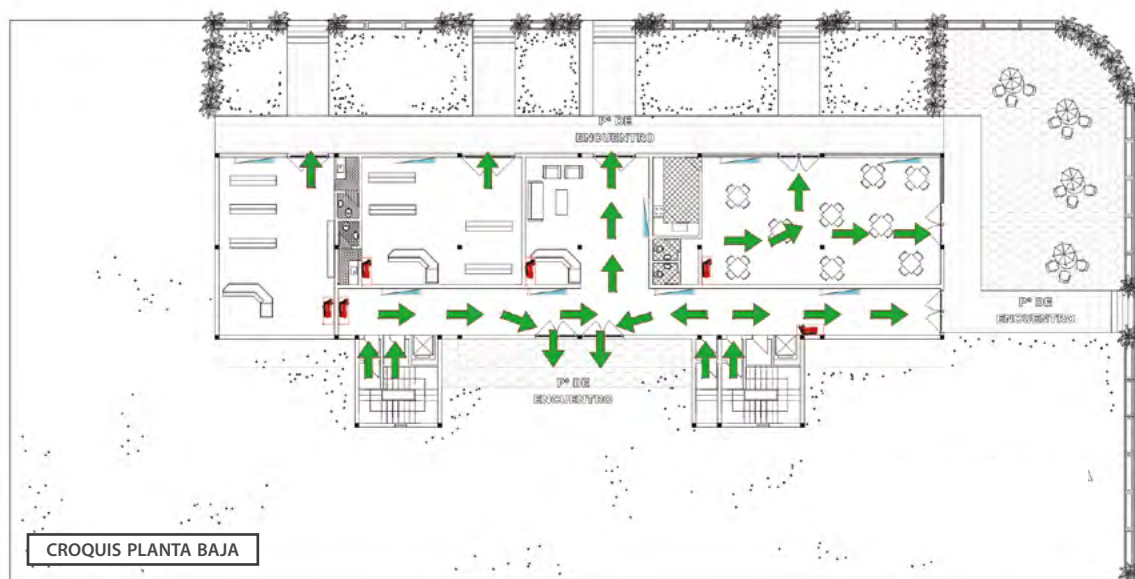

PLANO DE EVACUACIÓN

El **plan de evacuación** busca establecer *procedimientos y rutas* para que las personas protejan sus vidas moviéndose hacia **áreas seguras** en emergencias. Es crucial que todas las personas, incluyendo visitantes, **conozcan las acciones a tomar y las salidas designadas**.

Los **PLANOS DE EVACUACIÓN** son fundamentales para *informar a los ocupantes sobre las rutas, recursos de protección y sistemas de alarma* en casos de incendio.



REFERENCIAS

-  Sentido de evacuación
-  Luz de emergencia
-  Extintor
-  Punto de encuentro

MEMORIA DESCRIPTIVA

Para desarrollar este **plano de evacuación estándar**, se trabajó en un edificio de altura ubicado en la esquina de las parcelas. La planta baja incluye *tres locales comerciales, un bar y un área de desborde*. En las plantas tipo (de uso residencial), se disponen *cuatro departamentos por piso*, distribuidos en dos núcleos de circulación vertical, cada uno con dos departamentos por núcleo. La superficie de cada planta es de **260 m²**.

PROTOCOLO DE MEDIO DE EVACUACIÓN E INCENDIO

Arquitectura & Construcción

NOTA IMPORTANTE: Todo plano de evacuación e incendio debe estar acompañado de estos protocolos.

1



• CONSERVE LA CALMA y ACTIVE la alarma de incendio

2



• IDENTIFIQUE la fuente y ABANDONE el área de incendio

3



• AYUDE a extinguir el fuego solo si está AUTORIZADO y ENTRENADO

4



• CAMINE NO CORRA, no grite y ayude a evacuar a otras personas.

5



• IDENTIFIQUE un lugar seguro o punto de reunión

6



• NO USE los ascensores. USE la escalera de emergencia

7



• HUMEDEZCA un trapo y cubra nariz y boca

8



• COLABORE CON EL PERSONAL DEL LUGAR, no interfiera con sus tareas.

ANÁLISIS ECONÓMICO

COSTO DEL M²



Leila Misuriello | Economista

Con el objetivo de ofrecer una referencia actualizada para quienes se desempeñan en el sector de la construcción, la **revista Arquitectura & Construcción** elabora mensualmente el **cómputo y presupuesto de una vivienda tipo de 150 m²**. Esta estimación se construye a partir de diversas fuentes, entre ellas los

informes de la Cámara de la Construcción (que brindan referencias de precios de materiales y mano de obra), las paritarias de la UOCRA (que orientan el cálculo del costo de la mano de obra), y los relevamientos de precios de materiales realizados por esta publicación.

La **tabla 1** presenta la **evolución mensual del costo del metro cuadrado** expresado en pesos corrientes. Dado que estos valores incluyen el efecto de la inflación, tienden a mostrar un comportamiento sistemáticamente creciente. Por tal motivo, no resulta adecuado utilizarlos para comparaciones reales entre distintos períodos.

A fin de analizar con mayor precisión la evolución del costo de construcción, se actualizaron los valores por medio del **Índice de Precios al Consumidor (IPC)**, publicado por el INDEC. Este procedimiento permite expresar los costos en pesos constantes de noviembre de 2025, facilitando comparaciones intertemporales.

Tabla 1

Costo del m2 (en pesos corrientes) enero 2024 – febrero 2026

| Fecha | Costo m2 | | |
|--------|-----------------|--------|-----------------|
| ene-24 | \$ 724.640,00 | feb-25 | \$ 1.416.304,00 |
| feb-24 | \$ 876.814,00 | mar-25 | \$ 1.444.630,00 |
| mar-24 | \$ 964.496,00 | abr-25 | \$ 1.498.082,00 |
| abr-24 | \$ 1.032.010,00 | may-25 | \$ 1.535.534,00 |
| may-24 | \$ 1.068.130,00 | jun-25 | \$ 1.566.245,00 |
| jun-24 | \$ 1.110.856,00 | jul-25 | \$ 1.597.569,00 |
| jul-24 | \$ 1.160.844,00 | ago-25 | \$ 1.629.521,00 |
| ago-24 | \$ 1.195.670,00 | sep-25 | \$ 1.678.406,00 |
| sep-24 | \$ 1.251.866,00 | oct-25 | \$ 1.711.975,00 |
| oct-24 | \$ 1.289.422,00 | nov-25 | \$ 1.746.214,00 |
| nov-24 | \$ 1.328.105,00 | dic-25 | \$ 1.798.600,00 |
| dic-24 | \$ 1.364.308,00 | ene-26 | \$ 1.852.559,00 |
| ene-25 | \$ 1.388.534,00 | feb-26 | \$ 1.889.610,00 |

Fuente: Cómputos y Presupuestos de una Vivienda (*Arquitectura & Construcción*)

La **tabla 2** refleja los valores ajustados por el **Índice de Precios al Consumidor (IPC)**, es decir, todos los datos están expresados en términos reales. Este procedimiento permite observar la evolución del costo del metro cuadrado sin el efecto del aumento generalizado de precios, facilitando comparaciones más precisas entre distintos momentos del período analizado. A partir de este enfoque, se identifica que la serie no

mantiene una tendencia creciente constante.

Cabe destacar que el uso de pesos constantes permite neutralizar el efecto del incremento general de precios sobre los costos, transformando los valores monetarios a precios de un mes de referencia. En este caso, se eligió **enero de 2026** como base, dado que corresponde al último dato oficial disponible del IPC al momento del cierre editorial.

Tabla 2

Costo del m2 (en pesos constantes de noviembre 2025) diciembre 2023 – enero 2026

| Fecha | Costo m2 | | |
|--------|-----------------|--------|-----------------|
| ene-24 | \$ 2.135.660,41 | feb-25 | \$ 1.875.353,71 |
| feb-24 | \$ 2.142.490,17 | mar-25 | \$ 1.867.998,32 |
| mar-24 | \$ 2.081.178,54 | abr-25 | \$ 1.867.470,90 |
| abr-24 | \$ 2.006.004,42 | may-25 | \$ 1.862.368,21 |
| may-24 | \$ 1.907.725,12 | jun-25 | \$ 1.871.522,37 |
| jun-24 | \$ 1.904.497,49 | jul-25 | \$ 1.878.539,60 |
| jul-24 | \$ 1.903.093,16 | ago-25 | \$ 1.880.352,76 |
| ago-24 | \$ 1.884.234,82 | sep-25 | \$ 1.901.101,87 |
| sep-24 | \$ 1.893.779,43 | oct-25 | \$ 1.899.688,13 |
| oct-24 | \$ 1.885.191,62 | nov-25 | \$ 1.893.340,38 |
| nov-24 | \$ 1.890.851,11 | dic-25 | \$ 1.903.078,54 |
| dic-24 | \$ 1.896.377,42 | ene-26 | \$ 1.905.942,70 |
| ene-25 | \$ 1.879.234,90 | feb-26 | \$ 1.889.610,00 |

Fuente: Cómputos y Presupuestos de una Vivienda (Arquitectura & Construcción) – INDEC

La representación gráfica permite observar que, en los últimos 20 meses, **el costo por metro cuadrado se ha mantenido relativamente estable en términos reales**. Los valores fluctúan alrededor de 1,9 millones de pesos (de enero 2026), sin registrar aumentos ni disminu-

ciones significativas. Esta estabilidad contrasta con los incrementos observados en el período inmediatamente anterior, y permite identificar un comportamiento más suavizado de la serie. Considerando el último mes, el costo reflejó una leve suba en términos reales.

Gráfico 1

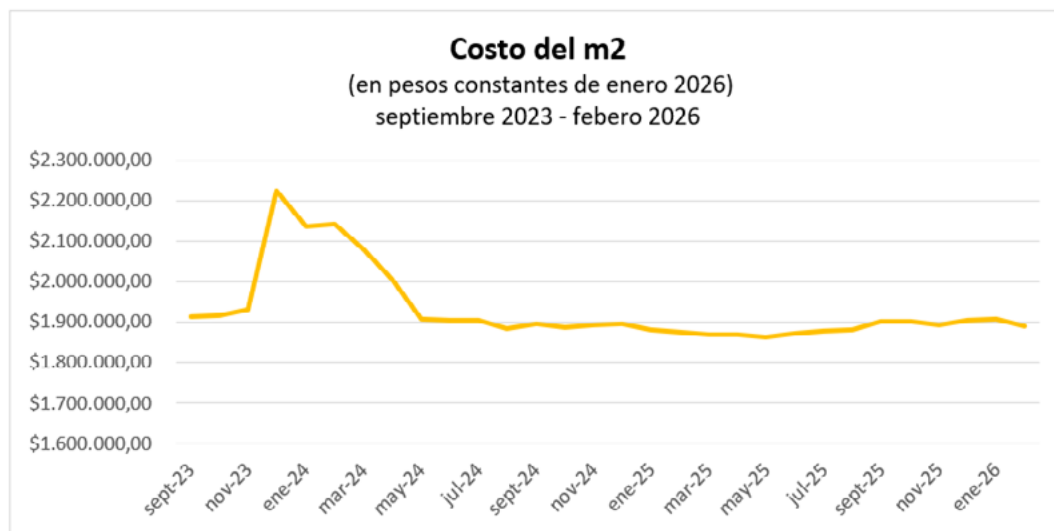

Fuente: tabla 2

INDICADOR SINTÉTICO DE LA ACTIVIDAD DE LA CONSTRUCCIÓN

El **Indicador Sintético de la Actividad de la Construcción (ISAC)**, elaborado por el INDEC, permite monitorear la evolución del sector a partir del seguimiento de los consumos aparentes de los principales insumos utilizados en obras privadas y públicas. El índice se presenta en **tres series: la original, la desestacionalizada y la de tendencia-ciclo**, lo cual permite realizar distintos niveles de análisis. La base del ISAC es diciembre de 2004 = 100, y se actualiza mensualmente. En el gráfico 2 se visualiza el comportamiento reciente

de estas tres series, lo que permite identificar tanto variaciones coyunturales como movimientos estructurales de mediano plazo.

La **serie desestacionalizada** elimina los efectos propios de cada estación del año, que suelen influir en la actividad del sector. Por ejemplo, durante el verano (caracterizado por lluvias intensas y altas temperaturas) la construcción suele desacelerarse, mientras que en otoño e invierno las condiciones más secas y frescas tienden a favorecer su desarrollo. Por ello, comparar un

Gráfico 2

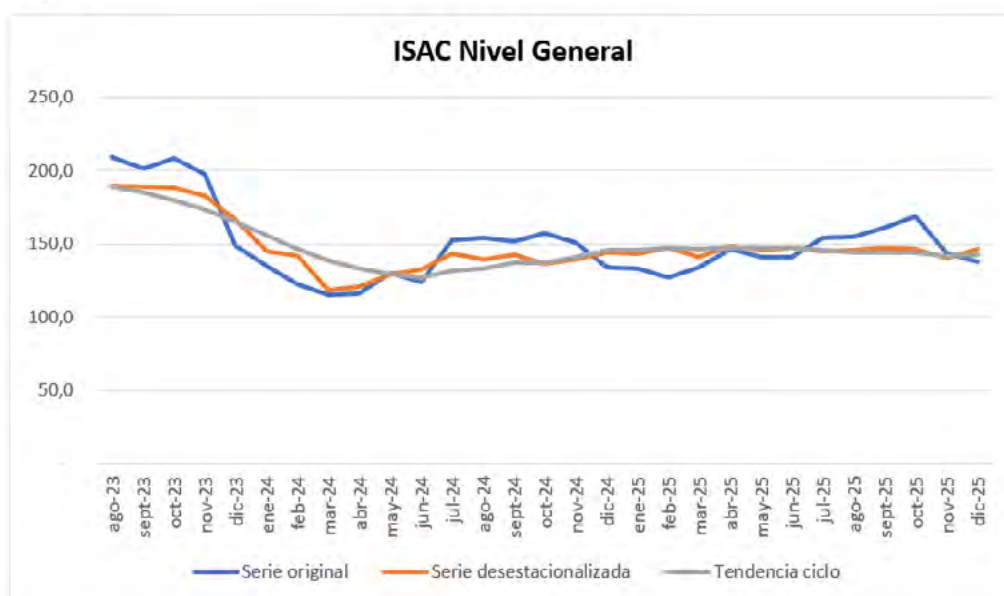

Fuente: INDEC

mes como enero con otro como mayo puede llevar a interpretaciones erróneas si no se corrigen estos efectos. En cambio, la **serie tendencia-ciclo** permite observar el comportamiento estructural del sector, eliminando tanto las variaciones estacionales como las fluctuaciones transitorias o coyunturales. Esta serie resulta útil para identificar cambios de tendencia o puntos de giro en la actividad.

En diciembre de 2025, el ISAC presenta un aumento de **2,9%** con respecto a igual mes de 2024. El acumulado de los doce meses trascurridos de 2025 del índice serie original presenta un aumento de **6,3%** respecto al mismo período de 2024.

Por su parte, la serie desestacionalizada (que corrige las variaciones propias de cada época del año) evidenció una suba del **3,8%** en relación a octubre de 2025. Por otro lado, la serie de tendencia-ciclo, que elimina tanto efectos estacionales como fluctuaciones transitorias, presentó una baja del **0,2%** respecto al mes

anterior.

Al analizar la serie tendencia-ciclo del ISAC se observa que la **fuerte contracción iniciada en 2023 no fue revertida durante 2025**. Si bien hacia mediados de 2024 se registró una mejora respecto del piso alcanzado en el primer semestre de ese año, la actividad no logró consolidar un proceso de recuperación: desde entonces oscila dentro de un rango relativamente acotado y sin pendiente positiva sostenida. En consecuencia, **durante todo 2025 el nivel de actividad permaneció prácticamente estancado en valores similares a los de fines de 2024**. La trayectoria descendente de la tendencia de mediano plazo indica que el sector aún no atravesó un cambio de régimen hacia una fase expansiva, sino más bien una etapa de estabilización en niveles bajos tras la caída previa. En este contexto, los datos disponibles no muestran evidencia de una recomposición sólida de la construcción a lo largo del período analizado.

DESPACHO DE CEMENTO

El **despacho de cemento** constituye *una de las variables más utilizadas para analizar la evolución de la actividad de la construcción*, dado su carácter de insumo básico y transversal en prácticamente todos los tipos de obras, tanto públicas como privadas. A diferencia de otros indicadores que captan etapas específicas del proceso constructivo, *el cemento interviene desde las fases iniciales hasta las intermedias de los proyectos*, lo que lo convierte en un *buen proxy del nivel efectivo de ejecución de obras*.

Desde el punto de vista analítico, el despacho de cemento presenta **ventajas**, se trata de una *variable de alta frecuencia y disponibilidad oportuna*, lo que permite monitorear con rapidez los cambios en el ritmo de la actividad.

La **Asociación de Fabricantes de Cemento Portland** realiza un informe mensual sobre despacho de cemento tanto nacional como para exportación. Las cifras son provisionarias y están expresadas en toneladas.

| Fecha | Despacho Nacional | Exportación | TOTAL |
|--------|-------------------|-------------|---------|
| ene-25 | 831.622 | 8.493 | 840.115 |
| dic-25 | 755.541 | 3.333 | 758.874 |
| ene-26 | 788.173 | 4.699 | 792.872 |

Fuente: AFCP

En **enero de 2026**, el **despacho nacional** registró una caída interanual del **5,6%** respecto al mismo mes del año previo. En términos mensuales, presentó una suba de **4,5%** en comparación con diciembre de 2025.

En línea con lo observado en el ISAC, este indicador tampoco muestra señales claras de recuperación de la actividad: **la variación interanual permanece en terreno negativo**. Además, el incremento mensual de enero

debe interpretarse con cautela, ya que compensa parcialmente la contracción más pronunciada registrada en diciembre, por lo que no configura un cambio de tendencia sino una fluctuación de corto plazo. En términos generales, la dinámica reciente continúa caracterizándose por oscilaciones alrededor de un nivel bajo de actividad, sin evidencia de un proceso sostenido de expansión.



Miguel Palou | Economista

E-mail: hola@pizavil.com
Cel.: 381- 6460324



PIZAVIL
FINANCIAL CREW

“PONTENCIAMOS TUS FINANZAS”

¿PUEDE UNA REFORMA LABORAL DESPERTAR UNA ECONOMÍA DORMIDA? LA VERDAD INCÓMODA DETRÁS DEL DEBATE

FEBRERO 2026

Argentina vuelve a discutir una reforma laboral en un momento incómodo. No estamos en una economía que crece fuerte y quiere modernizar sus reglas para competir mejor. Estamos en una economía que lleva más de una década sin crecer de manera sostenida. El ingreso por persona está prácticamente estancado desde hace más de diez años. Y el mercado laboral no explotó en desempleo masivo, pero sí se fue deteriorando en algo más silencioso: calidad y salario. Ese dato es central. En Argentina, cuando la economía se frena, el ajuste no siempre aparece como miles de personas en la calle sin trabajo. Aparece como salarios reales más bajos, más informalidad, más trabajos inestables y más personas que combinan varias actividades para sobrevivir. Según los datos oficiales, cerca del 40% del empleo es in-

formal. Es decir, casi la mitad de quienes trabajan lo hacen sin aportes jubilatorios ni cobertura completa. No es que no haya trabajo “”. Es que el trabajo es cada vez más frágil.

¿Por qué ocurre esto? La teoría económica ayuda a ordenar la respuesta. Una empresa contrata cuando el trabajador le genera más valor del que cuesta emplearlo. Ese excedente depende de la productividad del puesto, del salario y de todos los costos asociados a la formalidad: aportes, cargas sociales, riesgos legales, incertidumbre macroeconómica. Cuando la economía no crece, la productividad promedio no aumenta. Si además el entorno es volátil, el margen para contratar formalmente se achica. Imaginemos algo simple. Sos sanguchero. Tenés un local que funciona justo. Estás pensando en contratar a alguien. Si

“El mercado laboral no explotó en desempleo masivo, pero sí se fue deteriorando en algo más silencioso: calidad y salario.”

esperás que en el margen ese empleado te genere más ganancia que costo, lo contratás. Si dudás de que pueda hacerlo —porque vendés poco, porque los precios son inestables o porque el riesgo es alto— no lo contratás. No importa que el salario haya bajado. El problema no es solo cuánto cuesta el trabajador; es cuánto valor puede generar en ese contexto. Eso explica por qué salarios reales más bajos no se tradujeron automáticamente en más empleo formal. El problema no es únicamente el precio del trabajo. Es la productividad esperada y el riesgo institucional.

En ese escenario aparece la reforma laboral. El gobierno sostiene que las reglas actuales encarecen y vuelven incierta la contratación formal. Reducir litigiosidad, simplificar normas y flexibilizar ciertos márgenes aumentaría el incentivo a contratar. Desde la teoría de búsqueda y emparejamiento, el argumento no es descabellado, de hecho es necesaria la discusión: si bajan los costos esperados de abrir una vacante formal,

*“Cuando la economía no crece,
la discusión se vuelve
más intensa porque la torta
a repartir es pequeña.”*

el excedente del vínculo laboral aumenta y más empresas podrían animarse a contratar. Pero hay un punto que no puede ignorarse. La evidencia internacional muestra que las reformas laborales no sustituyen al crecimiento. Funcionan mejor cuando la economía ya tiene un motor encendido. Cuando hay inversión, demanda y expectativas positivas. En ese contexto, una reforma puede amplificar el ciclo. En una economía estancada, el impacto suele ser más limitado.

*“Argentina no sufre únicamente de normas discutibles.
Sufre de baja productividad y de un crecimiento insuficiente
durante más de una década.”*

Argentina no enfrenta solamente un problema normativo. Enfrenta una estructura laboral fragmentada. Conviven un núcleo formal relativamente protegido, un sector informal amplio y una zona intermedia de trabajadores independientes o cuentapropistas de baja productividad. La reforma busca, en parte, reducir esa fragmentación y facilitar la formalización. Pero lo hace en un clima de desconfianza mutua: el trabajador teme perder protección, el empleador teme mayor conflictividad futura y el Estado, critica al em-

pleado por vago y al empresario de prebendario, de que no le gusta competir, que se cando de cazar en el zoo, y todo en un entorno fiscal restrictivo. Cuando la economía no crece, la discusión se vuelve más intensa porque la torta a repartir es pequeña.

La construcción es un buen termómetro de todo esto. Es un sector que genera empleo directo e indirecto y tiene fuerte capacidad de arrastre. Cuando la construcción crece, se activa buena parte de la economía. Pero también es uno de los

sectores más sensibles al ciclo, dependiente de la obra pública, el crédito y las expectativas. Además, la construcción tiene un régimen laboral especial. La Ley 22.250 reemplaza la indemnización tradicional por un Fondo de Cese Laboral. El empleador aporta mes a mes un porcentaje del salario y, cuando termina la relación, el trabajador cobra ese fondo. Es un esquema diseñado para una actividad donde la rotación es estructural y las obras son temporales. Esto implica que en construcción el debate sobre “abaratar el despedido” no tiene el mismo peso que en otros sectores. El costo de salida ya está definido y financiado anticipadamente. Por lo tanto, la reforma puede mejorar previsibilidad o simplificar reglas, pero difícilmente cambie radicalmente la lógica de contratación si la demanda no aparece.

Y ahí está el punto más incómodo del debate. Si la obra pública está paralizada y el crédito privado a pesar del impulso sigue siendo escaso, el problema no es solo laboral. Es de inversión y de demanda agregada. Sin proyectos, no hay empleo que crear. Argentina no sufre únicamente de normas discutibles. Sufre de baja productividad y de un crecimiento insuficiente durante más de una década. Cuando la productividad es baja, el excedente que genera cada puesto es pequeño. Y cuando el excedente es pequeño, cualquier cambio en la distribución de costos genera conflicto. El mercado laboral, en esencia, es un encuentro entre oferta y demanda. El salario surge de la negociación sobre el valor que ese vínculo genera. El Estado y los sindicatos intervienen para corregir desequilibrios de poder y proteger derechos.

“El desafío es diseñar un equilibrio donde haya movilidad sin precarización y protección sin inmovilidad.”

El problema aparece cuando las reglas eliminan los incentivos a contratar o, en el extremo opuesto, cuando eliminan la protección y deterioran la inversión en capital humano.

El desafío no es elegir entre flexibilizar o proteger. El desafío es diseñar un equilibrio donde haya movilidad sin precarización y protección

sin inmovilidad. Las experiencias internacionales más exitosas combinan mayor flexibilidad con protección portable al trabajador, seguros de desempleo más sólidos y políticas activas que faciliten la reinserción laboral. Se protege a la persona, no necesariamente al puesto.

Por eso la reforma puede ser necesaria. Puede

ANÁLISIS DE COSTOS

DESCARGAR GRATIS:

**PLANILLA
INTERACTIVA**



“La evidencia internacional muestra que las reformas laborales no sustituyen al crecimiento. Funcionan mejor cuando la economía ya tiene un motor encendido.”

ordenar incentivos, reducir incertidumbre y preparar el terreno para que, si la economía arranca, el empleo formal responda con mayor agilidad. Pero no es razonable esperar que, aislada, reactive la economía.

Si el motor productivo no se enciende —inversión, estabilidad macro, crédito, infraestructura— el mercado laboral seguirá ajustando por donde lo viene haciendo: salarios reales, calidad del vínculo e informalidad.

La construcción será el test más visible. Si el sec-

tor repunta y las reglas son previsibles, el empleo formal crecerá. Si no hay proyectos, ninguna modificación normativa cambiará la falta de demanda. Argentina necesita discutir la reforma laboral. La estructura actual y la dinámica del mercado lo exigen. Pero también necesita entender que la reforma es una pieza del engranaje, no el motor completo. Sin crecimiento, cualquier cambio será redistribución en una economía que no expande su capacidad.

Ese es el verdadero debate.

VISITÁ NUESTRA PÁGINA WEB

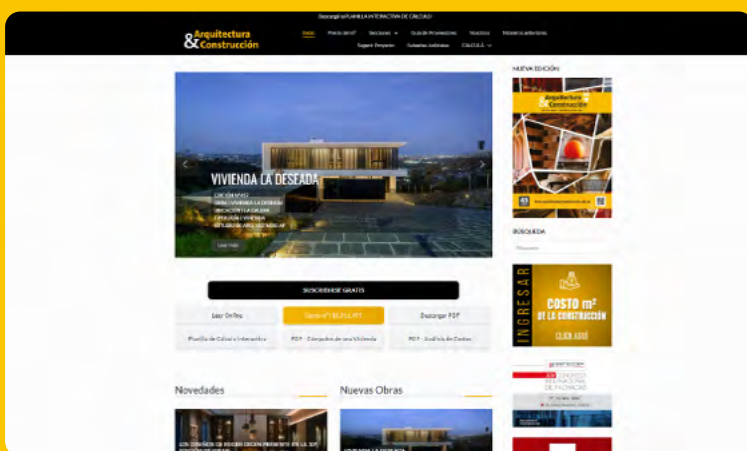

WWW.ARQUITECTURAYCONSTRUCCION.COM.AR



Alejo Kotowicz | Analista de Gemafi Inversiones

E-mail: info@gemafi.inv
Instagram: [@gemafi.inv](https://www.instagram.com/gemafi.inv)



NO EXISTE LA MEJOR INVERSIÓN. EXISTE EL MEJOR PORTFOLIO.

Cómo pensar la construcción desde la lógica de asignación de activos

Hace un tiempo, un cliente llegó a la oficina con una consulta. Había decidido invertir todos sus ahorros en un desarrollo inmobiliario de nuestra provincia. El proyecto era sólido, la ubicación era buena, los números cerraban. Pero cuando le pregunté cómo encajaba eso dentro del resto de sus inversiones, me miró con extrañeza. Para

él, esa pregunta no tenía sentido: El proyecto era la inversión. El resto era otra cosa.

Esa separación —entre “la construcción” y “las inversiones”— es uno de los errores más comunes que veo en quienes operan en nuestro sector. Y no es un error de números. Es un error de marco.

CADA ACTIVO TIENE SU PERSONALIDAD.

En finanzas, cuando hablamos de construir un portfolio, no hablamos de juntar las mejores inversiones individuales. Hablamos de combinar activos que se comportan de manera diferente entre sí. Cada tipo de activo tiene características propias: cómo responde a la inflación, con qué velocidad puede convertirse en dinero, qué tipo de retorno genera y bajo qué condiciones. La construcción tiene una personalidad muy particular como activo. Es tangible: existe físicamente, no puede esfumarse de un día para el

otro. Tiene una estrecha relación con los costos reales de la economía, lo que la convierte históricamente en una cobertura natural contra la inflación. Puede generar renta a través del alquiler o plusvalía a través de la reventa. Y se mueve con una lógica propia, muchas veces desconectada de lo que sucede en los mercados financieros.

Esas características no son ventajas absolutas. Son simplemente su perfil. Y conocer ese perfil es lo que permite usarlo bien.

EL PROBLEMA NO ES EL ACTIVO. ES LA CONCENTRACIÓN.

Volviendo al cliente: el problema no era que hubiera elegido la construcción. El problema era que había puesto todo en un único activo, dentro de un único proyecto, en una única ubicación. Cuando uno de esos factores fallara —y en cualquier inversión siempre hay algo que no sale exactamente como se planificó— no habría

nada más que compensara.

La diversificación no es una estrategia para los que no tienen convicción. Es una herramienta para los que entienden que el futuro es incierto por definición. ***Pensar la construcción como una pieza dentro de un conjunto más amplio de activos es el siguiente nivel.***

CONOCER LO QUE SE TIENE CAMBIA LAS DECISIONES.

Cuando alguien que invierte en construcción entiende el perfil real del activo que tiene en sus manos, empieza a hacerse preguntas distintas. No sólo “¿Es un buen proyecto?” sino “¿Qué rol cumple este proyecto en mi situación financiera general?”, ¿Necesito liquidez en el corto plazo?, ¿Tengo otros activos que ya cubren la inflación?, ¿Estoy buscando renta mensual o valorización en el tiempo?, ¿Qué otros activos podrían complementar esta inversión para construir una estrategia más sólida y diversificada? Estas preguntas no son exclusivas del mundo financiero. Son preguntas que cualquier inversor debería analizar o asesorarse antes de comprometer su capital. La construcción es uno de los activos con mayor

presencia en la economía real de Tucumán y de Argentina. Como cualquier activo, tiene sus fortalezas y sus limitaciones. Conocerlas, en lugar de ignorarlas, es lo que permite sacarle el mayor provecho posible

No se trata solo de si un proyecto inmobiliario es una buena o mala inversión. Se trata de saber qué rol cumple dentro de tu patrimonio y actuar en consecuencia.

La próxima vez que evalúe una obra, un lote o un desarrollo, vale la pena detenerse un momento y preguntarse: ¿qué lugar ocupa esto en el conjunto de todo lo que tengo? Esa pregunta, simple en apariencia, es la que separa a quien invierte de quien simplemente adquiere.



SIMA S.R.L.
SERVICIO TÉCNICO DE ASCENSORES



385 - 5058605



sima_ascensores@yahoo.com.ar



SANTIAGO DEL ESTERO



Bernabé Manzone y Bernabé Salas Arón | Economistas



RECONFIGURACIÓN DEL EMPLEO EN ARGENTINA: MÁS PUESTOS, MENOR CALIDAD

Los datos de la Cuenta Nacional de Generación del Ingreso (INDEC, III trimestre de 2025) permiten analizar la evolución del empleo entre 2023 y 2025 y su vínculo con la actividad económica sectorial.

El balance agregado es claro: el empleo formal cayó en torno a 220.000 puestos, mientras que el empleo informal aumentó aproximadamente 231.000 personas y el cuentapropismo (monotributo) se expandió en más de 400.000 trabajadores.

Al contrastar estos cambios con la dinámica sectorial, emergen patrones definidos de reconfiguración laboral:

- La construcción aparece como uno de los sectores más afectados, con una destrucción de empleo explicada casi exclusivamente por la pérdida de puestos formales.
- En la industria manufacturera, si bien no se observa una caída neta del empleo total, se evidencia un reemplazo de empleo asalariado formal por moda-

Variación Interanual Neta en los Puestos de Trabajo
Cambio Nominal entre el 3° Trim. 2023 y el 3° Trim. 2025.

■ Var. Empleo Formal ■ Var. Empleo Informal ■ Var. Empleo No Asalariado

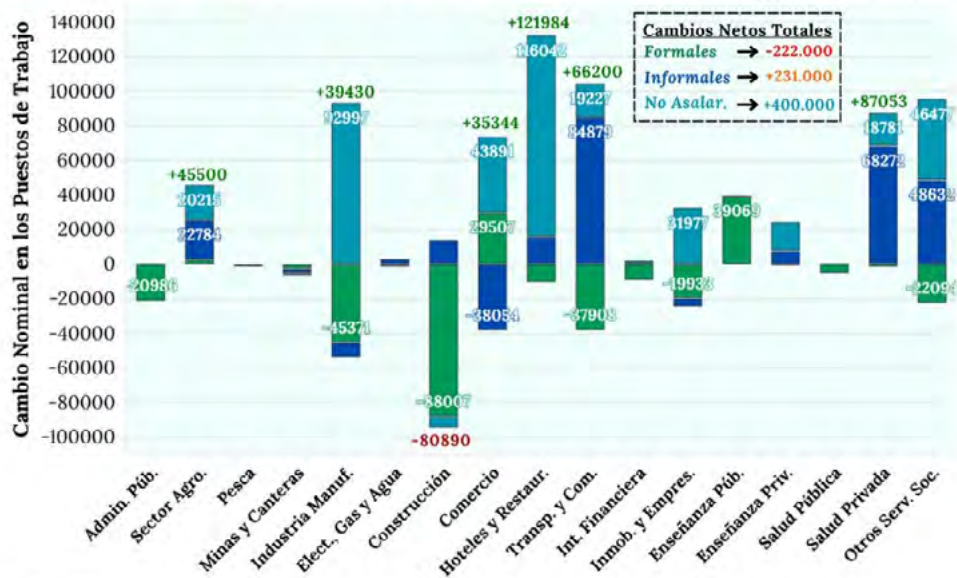

Fuente: INDEC

lidades de cuentapropismo, profundizando la precarización.

- Hoteles y restaurantes, y transporte y comunicaciones concentran el mayor crecimiento del empleo informal e independiente, impulsado en gran parte por la expansión de plataformas de

delivery y transporte privado, bajo esquemas de baja calidad laboral.

- El sector agropecuario, acompañado por una mejora en su nivel de actividad, logró crear empleo, aunque predominantemente informal y cuenta-propista.

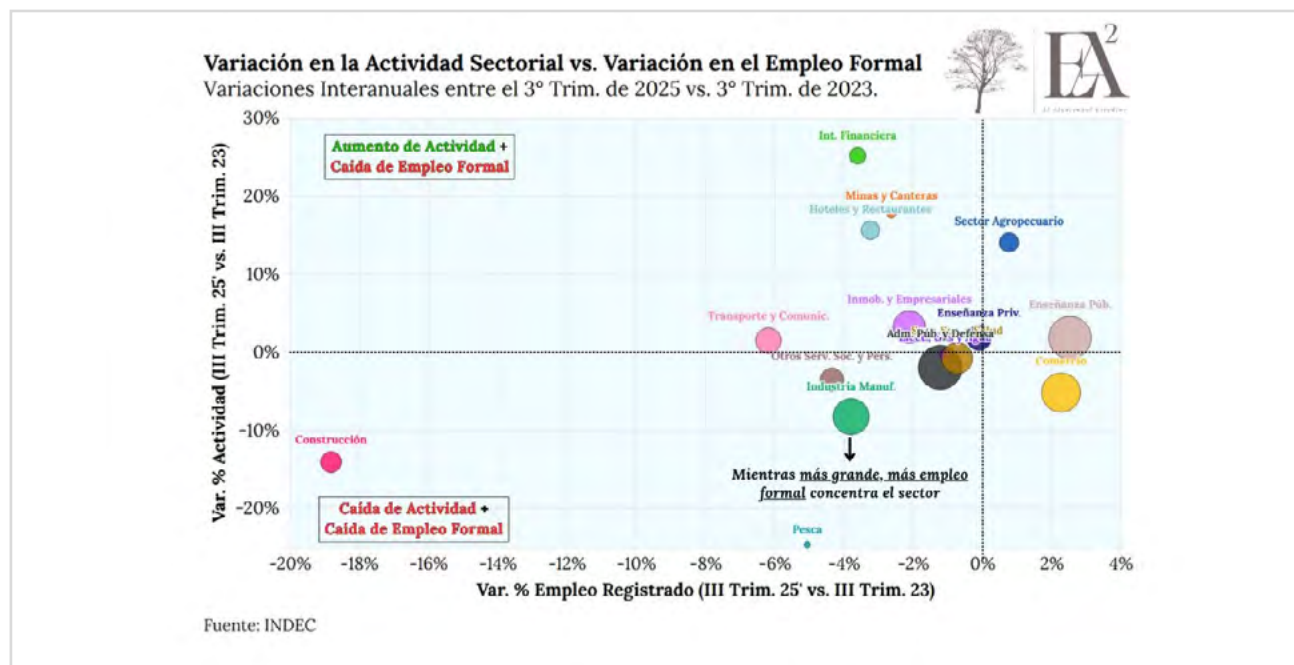

En contraste, minas y canteras e intermediación financiera (los sectores de mayor crecimiento en actividad desde diciembre de 2023) no solo no generaron empleo, sino que hoy emplean menos personas que en 2023, reflejando su carácter altamente capital-intensivo.

Este comportamiento refuerza una conclusión estructural: los sectores petroleros, gasíferos y financieros no compensan la pérdida de empleo en sectores más intensivos en trabajo. Un dato adicional relevante es el comercio, que, pese a la caída de su actividad, fue el único sector privado que logró generar empleo formal.

En este contexto, y tras dos años de cambios significativos en la política económica, junto con una reforma laboral en discusión, los incentivos a profundizar el empleo formal aparecen debilitados. Con un nuevo esquema regulatorio en perspectiva, las decisiones de contratación tienden a postergarse o a canalizarse por modalidades no registradas.

La reconfiguración del empleo argentino plantea desafíos socioeconómicos relevantes y exige una lectura estratégica, especialmente para evitar dinámicas asociadas a fenómenos como la Dutch Disease.

ANÁLISIS DE COSTOS

DESCARGAR **GRATIS:**

PLANILLA
INTERACTIVA

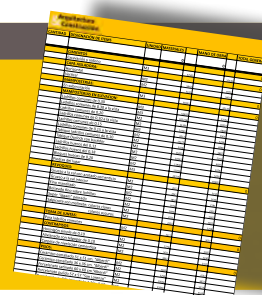



Marcos Mollerach | Dr. en Ciencias Biológicas

E-mail: marcos.mollerach@gmail.com

ARQUITECTURA DEL AGUA: DE CICATRICES DE HORMIGÓN A ARTERIAS DE VIDA

Cada vez que observo los canales de hormigón que atraviesan nuestras ciudades, me resulta imposible no verlos como cicatrices. Durante décadas los entendimos como símbolos de modernidad y control, pero hoy, con la urgencia climática como telón de fondo, revelan su verdadera naturaleza: infraestructuras rígidas que interrumpen procesos ecológicos esenciales y que ya no responden a las necesidades urbanas contemporáneas. Antes de ser canales, esos trazos eran ríos y arroyos; antes de ser drenajes, eran sistemas vivos.

Durante mucho tiempo tratamos al agua como un residuo a evacuar. La entubamos, la rectificamos, la escondimos. Sin embargo, la arquitectura y la ingeniería actuales tienen la oportunidad —y la responsabilidad— de replantear esa relación. Diseñar con la naturaleza, en lugar de hacerlo contra ella, ya no es una aspiración

idealista sino una condición para la resiliencia urbana.

La reconversión de canales mediante Soluciones basadas en la Naturaleza (SbN) no es un gesto cosmético. Es una estrategia de adaptación que combina eficiencia hidráulica, regeneración ecológica y valor urbano. La infraestructura gris, concebida para un clima estable que ya no existe, ha demostrado sus límites. En cambio, las SbN ofrecen beneficios múltiples: el Banco Interamericano de Desarrollo estima que cada dólar invertido en resiliencia genera cuatro dólares de retorno social, lo que convierte a estas intervenciones en una decisión racional desde cualquier perspectiva técnica o económica.

Experiencias internacionales lo confirman. En Auckland u Oslo, la remoción del hormigón y la reapertura de cauces —el proceso conocido como daylighting— permitió que la vida regre-

“Durante décadas los entendimos como símbolos de modernidad y control, pero hoy revelan su verdadera naturaleza: infraestructuras rígidas que interrumpen procesos ecológicos esenciales.”

sara con una velocidad sorprendente. En pocos meses, la vegetación y los macroinvertebrados recolonizaron los cursos de agua y comenzaron a mejorar su calidad de manera natural. En Oslo, incluso, el río llegó a retener más fósforo y nitrógeno del que ingresaba, una evidencia clara de que los procesos biogeoquímicos se reactivan cuando se restituye la estructura ecológica del cauce.

Cuando estos procesos no pueden operar, el sistema colapsa: el agua pierde oxígeno, se eutrofiza, los peces mueren y aparecen olores, plagas y riesgos sanitarios. La biodiversidad funciona como un sistema inmunológico urbano, y su ausencia deja a la ciudad expuesta. Casos como el del río Wuyuan, en China, muestran que la reconstrucción de humedales y espacios tridimensionales puede revertir incluso situaciones críticas, transformando canales degradados en

ecosistemas funcionales que mejoran la calidad del aire y devuelven identidad al paisaje urbano.

Este enfoque implica un cambio de escala para la arquitectura y la construcción. Ya no se trata únicamente de proyectar edificios, sino de diseñar entornos capaces de absorber, filtrar y regular. Proyectos como el del río Sokołówka en Polonia o las “Ciudades Esponja” en China demuestran que los parques inundables no solo gestionan eventos extremos con mayor eficacia que el hormigón, sino que además generan espacios públicos de alto valor social. La evidencia es contundente: el contacto cotidiano con la naturaleza reduce el estrés, mejora el bienestar emocional y puede disminuir la temperatura urbana hasta 10°C durante olas de calor, con impactos directos en el consumo energético de las viviendas.

“La arquitectura del futuro será azul y verde, capaz de alojar vida y de protegernos.”

El desafío, sin embargo, no es únicamente técnico. Requiere superar la fragmentación institucional y promover un diálogo real entre arquitectos, ingenieros, biólogos y planificadores. La restauración ecológica urbana demanda enfoques interdisciplinarios y una visión integrada del territorio, algo que nuestras ciudades aún están aprendiendo a construir.

El río que atraviesa una ciudad no es un problema hidráulico por resolver, sino una oportunidad de proyecto. Recuperarlo significa reducir riesgos,

mejorar la calidad de vida y reconstruir un vínculo cultural con el paisaje. La arquitectura del futuro será azul y verde, capaz de alojar vida y de protegernos, o quedará atrapada en modelos que ya no responden a la realidad climática.

Restablecer la relación entre ciudades, ríos y arroyos es uno de los desafíos más urgentes —y más estimulantes— de nuestra disciplina. Cuando el agua vuelve a respirar, la ciudad también lo hace, y en ese gesto se abre un horizonte de diseño que redefine lo que entendemos por habitat.

Índice del Costo de la Construcción de Tucumán

Elaborado por la Cámara Tucumana de la Construcción
Última actualización **ENERO 2026**

| ICCT ÍNDICE DE COSTOS DE LA CONSTRUCCIÓN DE TUCUMÁN | | | |
|---|----------|------------|----------------|
| FECHA | ICCT VIV | ICCT INFRA | ICCT VIV+INFRA |
| Índice Enero 2026 | 44681,06 | 27493,66 | 39489,86 |
| Variación mes anterior s/Diciembre 2025 | 2,38 % | 5,36 % | 2,79 % |
| Variación respecto a Diciembre 2025 | 2,38 % | 5,36 % | 2,79 % |
| Variación interanual s/Enero 2025 | 29,81 % | 38,01% | 31,27% |

RESUMEN DE RESULTADOS

El objetivo de esta publicación es dar a conocer los principales resultados del Índice de Costo de la Construcción (en adelante ICCT) elaborado por la CTC. Dicho indicador permite calcular la variación mensual que experimenta el costo de la construcción, en San Miguel de Tucumán y alrededores. El Índice puede ser utilizado para el reajuste de contratos de obra y permite un análisis intertemporal a precios constantes, así como la comparación con otros índices de precios similares.

Surge ante la necesidad de contar con un Índice para Tucumán, dada la incertidumbre y escasa representatividad local, del Índice de Costo de la Construcción (ICC) del Instituto Nacional de Estadísticas y Censos.

Se calculan tres capítulos del ICCT: Vivienda, In-

fraestructura de Base y Combinado para un Barrio de 100 Viviendas (Prototipo PF2a del Programa Federal de Construcción de Viviendas FONAVI-IPV). A partir de Enero de 2019 se ha procedido a una modificación de la canasta que ahora está compuesta por 47 Insumos, 46 de Materiales y Equipos y 1 que corresponde a la de Mano de Obra, y toma como base 100 el promedio de precios del segundo semestre de 2009. Para más información: www.ctuc.org.ar. Los resultados correspondientes al cálculo del índice con esta nueva canasta fueron empalmados con la canasta original para mantener la base original.

RESULTADOS ICCT VIVIENDA

De acuerdo al análisis del Índice de Vivienda se observa que el mismo acumula una variación de 45246.71% en



**Cámara Tucumana
de la
Construcción** 

el período Julio 2009 a Enero 2026, siendo el periodo con mayor variación mensual el de Diciembre de 2023, la cual asciende a un 23.32% (Datos referidos al cuadro nº 3).

El ICCT VIV experimenta variaciones anuales acumuladas de 22.13%, 23.56%, 23.25%, 29.41%, 37.63%, 29.25%, 26.21%, 23.22%, 42.61%, 60.28%, 48.34%, 33.39%, 91.43%, 240.44%, 67.65%, 25.13% y 2.38% para cada año entre 2010 y 2026. En los últimos doce meses acumuló una variación de 29.81% respecto a Diciembre 2024.

RESULTADOS ICCT INFRAESTRUCTURA

El índice de Infraestructura parte de un valor del Índice en Julio de 2009 de 100.25 y finaliza con un valor de 27493.66 en Enero 2026, con lo cual acumula una variación de 27324.03%. El período de mayor variación es Diciembre de 2023, la cual asciende a 28.66%. Los datos hacen referencia al cuadro nº 4.

Las variaciones anuales en el ICCT INFRA fueron menores a las del ICCT VIV en los primero ocho años. Estas cifras ascienden a 16% acumulado para el año 2010, 20.45% para el 2011, 16.11% para el 2012, 17.53% para 2013, 29.37% en el 2014, 18.25% en el 2015, 16.75% en el 2016, 18.29% en 2017, 33.15% en 2018, 67.14% en 2019, 40.27% en 2020, 37.28% en 2021, 103.07% en 2022, 221.08% en 2023, 67.28% en 2024, 33.80% en 2025 y 5.36%. En los últimos doce meses acumuló una variación de 38.01% con respecto a Diciembre 2024.

RESULTADOS CAPÍTULOS MATERIALES Y MANO DE OBRA

En el capítulo Materiales, se observa una variación acumulada para la totalidad del período de un 38838.85%. El mayor incremento mensual para dicho capítulo se observó en el mes de Diciembre de 2023, el cual asciende a un 31.28%. Los incrementos anuales para 2010, 2011, 2012, 2013, 2014, 2015, 2016, 2017, 2018, 2019, 2020, 2021, 2022, 2023, 2024, 2025 y 2026 para este capítulo, fueron 18.30%, 21.70%, 18.70, 33.45%, 44.73%, 30.73%, 20.25%, 20.29%, 47.82%, 60.99%, 46.87%, 31.35%, 84.45%, 314.05%, 24.11%, 28.99% y 1.69% respectivamente. En los últimos doce meses, el capítulo experimentó una variación del 34.87% respecto a Enero 2025.

En el capítulo Mano de Obra, el incremento acumulado a Enero 2026 es de un 53674.05%. Las variaciones anuales para los años 2010, 2011, 2012, 2013, 2014, 2015, 2016, 2017, 2018, 2019, 2020, 2021, 2022, 2023, 2024, 2025 y 2026 se ubican en 27.07%, 25.82%, 28.54%, 25.08%, 29.54%, 27.36%, 34.03%, 26.67%, 29.23%, 59.28%, 50.31%, 43.11%, 99.96%, 156.83%, 147.25%, 21.60% y 3.05% respectivamente. En los últimos doce meses se acumuló una variación de 25.31%.

Los cálculos realizados para el capítulo Manos de Obra se realizan a través de información de Convenios de la U.O.C.R.A. Este capítulo presenta un comportamiento más escalonado ya que responde a las modificaciones en el convenio mencionado.

RESULTADOS COMPARATIVOS ICCT VIV vs ICC INDEC

El Índice de Costo de la Construcción, ICC, (con base 1993=100, ver www.indec.gov.ar), es comparable con el ICCT VIV.

A fin de realizar esta comparación, se unificó el año base del ICC del INDEC, con la del ICCT, tomando como base el promedio de precios entre Noviembre a Diciembre de 2009.

Así, se observa que según INDEC las variaciones acu-

muladas para el período Julio de 2009 a Diciembre de 2025 para el capítulo de Materiales ascienden a un 40193.61%, cifra que se encuentra por encima de nuestras mediciones, las cuales ascienden a 38191.76% para el mismo mes.

El gráfico N° 3 es comparativo entre el ICCT VIV y el ICC del INDEC, partiendo de Enero de 2020 hasta Diciembre 2025.

Se observa que sobre los últimos meses ambas series se encuentran muy cercanas.

ICCT vs ICC. Variaciones Acumuladas respecto a Diciembre del año anterior

| Periodo | ICCT VIV | | | ICC INDEC | | |
|---------------|---------------|------------|---------|---------------|------------|---------|
| | Nivel General | Materiales | M de O | Nivel General | Materiales | M de O |
| diciembre-10 | 22,13% | 18,30% | 27,07% | 21,22% | 11,92% | 29,86% |
| diciembre-11 | 23,57% | 21,70% | 25,82% | 17,33% | 11,93% | 20,29% |
| diciembre-12 | 23,25% | 18,71% | 28,54% | 24,86% | 14,76% | 32,62% |
| diciembre-13 | 29,38% | 33,38% | 25,08% | 21,77% | 18,66% | 24,01% |
| diciembre-14 | 37,63% | 44,73% | 29,55% | 33,25% | 39,03% | 29,69% |
| diciembre-15 | 29,25% | 30,73% | 27,36% | 27,21% | 28,59% | 26,56% |
| diciembre-16 | 26,22% | 20,25% | 34,03% | 31,85% | 28,14% | 31,13% |
| diciembre-17 | 23,23% | 20,29% | 26,67% | 23,39% | 21,66% | 22,92% |
| diciembre-18 | 42,61% | 54,58% | 29,23% | 32,67% | 47,47% | 19,51% |
| diciembre-19 | 60,28% | 60,99% | 59,28% | 50,08% | 49,56% | 46,17% |
| diciembre-20 | 48,34% | 46,87% | 50,31% | 43,84% | 64,40% | 30,13% |
| diciembre-21 | 36,39% | 31,35% | 43,11% | 48,93% | 55,33% | 42,53% |
| diciembre-22 | 91,43% | 84,45% | 99,96% | 92,80% | 88,95% | 98,66% |
| diciembre-23 | 240,44% | 314,05% | 156,83% | 225,26% | 297,40% | 156,99% |
| enero-24 | 13,32% | 9,66% | 20,01% | 15,60% | 13,20% | 19,50% |
| febrero-24 | 21,71% | 13,46% | 36,81% | 23,11% | 20,33% | 22,01% |
| marzo-24 | 23,80% | 16,68% | 36,81% | 33,09% | 26,35% | 38,72% |
| abril-24 | 27,76% | 12,34% | 55,97% | 39,47% | 30,01% | 47,88% |
| mayo-24 | 33,48% | 11,79% | 73,13% | 54,57% | 31,93% | 84,08% |
| junio-24 | 44,16% | 17,89% | 92,17% | 59,47% | 33,57% | 93,37% |
| julio-24 | 45,13% | 19,38% | 92,17% | 62,27% | 36,98% | 94,95% |
| agosto-24 | 49,03% | 21,23% | 99,86% | 64,83% | 39,85% | 96,20% |
| setiembre-24 | 52,45% | 21,04% | 109,85% | 72,85% | 42,29% | 112,28% |
| Octubre-24 | 56,95% | 23,41% | 118,24% | 74,60% | 44,25% | 113,37% |
| Noviembre-24 | 59,65% | 22,88% | 126,97% | 76,30% | 45,95% | 114,10% |
| Diciembre-24 | 67,65% | 24,11% | 147,25% | 91,38% | 47,23% | 151,76% |
| Enero-25 | -1,31% | -2,74% | 0,00% | 0,91% | 1,22% | 0,23% |
| Febrero-25 | 1,53% | -1,29% | 4,12% | 3,29% | 3,14% | 3,03% |
| Marzo-25 | 2,77% | 2,09% | 3,41% | 3,87% | 3,79% | 3,46% |
| Abril-25 | 3,07% | 4,70% | 1,60% | 4,39% | 6,83% | 1,26% |
| Mayo-25 | 8,44% | 9,70% | 7,29% | 8,04% | 7,41% | 7,95% |
| Junio-25 | 9,86% | 11,54% | 8,32% | 9,12% | 8,49% | 8,88% |
| Julio-25 | 12,36% | 14,72% | 10,20% | 10,85% | 10,07% | 10,80% |
| Agosto-25 | 13,85% | 16,57% | 11,37% | 12,48% | 12,16% | 12,03% |
| Septiembre-25 | 19,03% | 23,41% | 15,03% | 16,13% | 15,36% | 16,13% |
| Octubre-25 | 21,21% | 26,55% | 16,33% | 18,45% | 17,73% | 18,25% |
| Noviembre-25 | 24,11% | 28,45% | 20,15% | 21,41% | 19,43% | 22,56% |
| Diciembre-25 | 25,13% | 28,99% | 21,60% | 23,16% | 21,32% | 24,19% |

Fuente: Elaboración propia en base de datos de generación propia y datos publicados por el INDEC.

Índice de Materiales y Mano de Obra

VIVIENDA POR CAPÍTULO

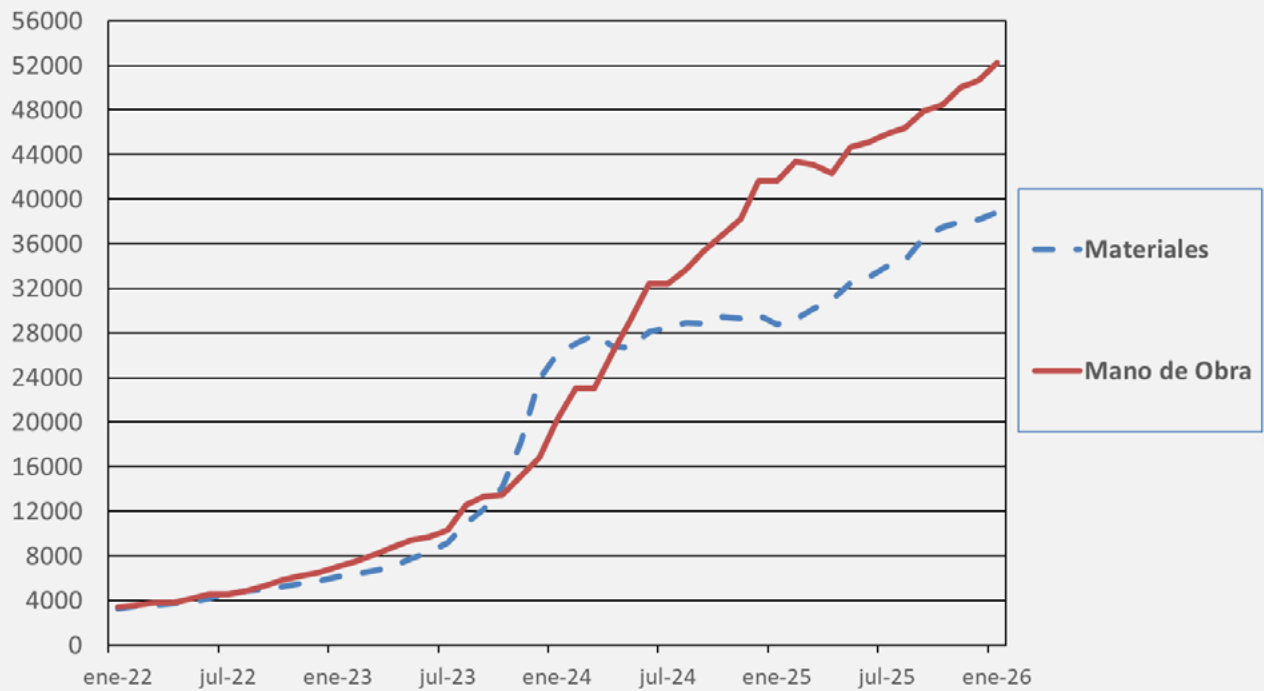

Evolución ICCT vs ICC del INDEC

Evolución del Índice de Costos de la Construcción

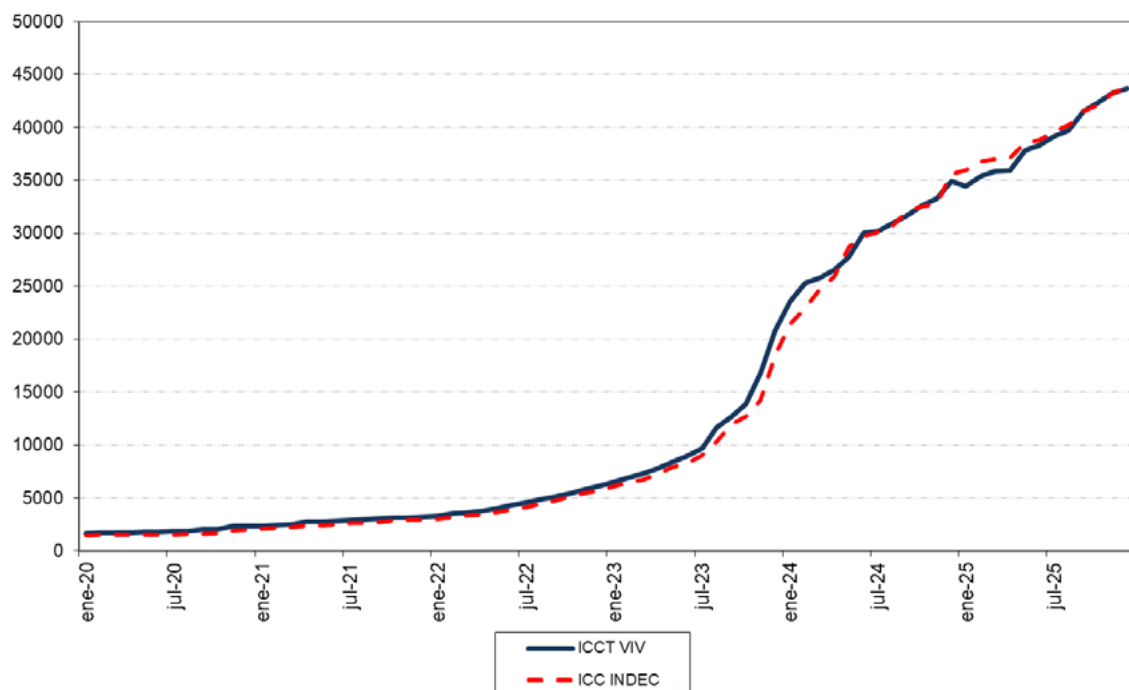

Fuente: Elaboración propia en base a datos de generación propia y datos publicados por el INDEC.

Fuente: Elaboración propia en base a datos de generación propia y datos publicados por el INDEC.

GUÍA DE PRECIOS

Con IVA incluido, tomados al 15 de Febrero. Precios indicativos de lista. Consultar bonificaciones o descuentos por volumen o pago en efectivo.

| 1- ABERTURAS | |
|--|---------------|
| ALUMINIO | |
| Puerta Moderna 0,90 X 2,05 mts. | \$ 282.488,63 |
| Puerta c/vidrio 0,80x 2,05 mts. | \$ 379.961,99 |
| Puerta balcon c/vidrio entero 1,20 x 2,10 mts. | \$ 278.517,21 |
| Puerta balcon c/ vidrio entero 1,50x 2,10 mts. | \$ 332.111,97 |
| Puerta balcon c/ vidrio repartido 2,00x 2,10 mts. | \$ 612.285,56 |
| Puerta balcon c/ vidrio repartido 1,50x 2,00 mts. | \$ 445.386,41 |
| Puerta balcon c/vidrio repartido 1,80x 2,00 mts. | \$ 497.913,01 |
| Ventana 0,90 x 1,20 mts. | \$ 265.237,11 |
| Ventana C/vidrio repartido 1,20 x 1,10 mts. | \$ 255.815,99 |
| Ventana C/vidrio repartido c/cel. 1,00 x1,00 mts. | \$ 191.494,40 |
| Ventana C/vidrio entero 1,50 x 1,20 mts. | \$ 239.412,00 |
| Ventana C/vidrio entero 1,00 x 1,00 mts. | \$ 179.037,40 |
| Ventana std. C/vidrio entero 1,20 x1,00 mts. | \$ 196.221,70 |
| Ventana std. C/vidrio entero 1,50 x1,00 mts. | \$ 223.922,63 |
| MADERA | |
| Puerta maciza 0,80 x 2,00 mts. | \$ 218.627,12 |
| Puerta placa pino c/ marco met.0,80 x 2,00 mts. | \$ 92.064,76 |
| Puerta placa mdf c/ marco met.0,80 x 2,00mts. | \$ 122.320,42 |
| Puerta placa en cedro c/marco mad. 0,80x2,00 mts. | \$ 300.537,04 |
| Puerta placa pino c/ marco mad. 0,80 x 2,00 mts. | \$ 80.093,04 |
| Puerta de ent. Maciza tab. Cedro 0,90x2,00mts. | \$ 334.839,59 |
| Puerta de entrada mad. 2 hojas 1,40 x 2,00 mts. | \$ 423.886,46 |
| Puerta frente algarrobo 0,80 x 2,00 | \$ 258.017,85 |
| Puerta de algarrobo torneada-tableros 0,80 x 2,00mts. | \$ 199.656,67 |
| Puerta de algarrobo común mar. Lapacho 0,80 x 2,00 mts. | \$ 145.902,95 |
| Puerta Oblak vidrio repartido 0,70 x 2,00 mts. | \$ 803.380,03 |
| Puerta balcon simple 1,20 x 2,00 mts. | \$ 549.055,83 |
| Ventana de cedro hoja corrediza c/guia 1,50 x 1,10 mts. | \$ 582.075,97 |
| Vetana cerdo corrediza Oblak cross L. 1,20 x 1,00 mts. | \$ 181.629,21 |
| Ventana c/ celocia y vidrio repartido 1,20 x 1,00 mts. | \$ 199.656,67 |
| Ventana de algarrobo c/vidrio repartido 1,00 x 1,00 mts. | \$ 99.828,33 |
| Ventana de algarrobo c/vidrio repartido 1,20 x 1,00 mts. | \$ 130.544,74 |
| Ventana de algarrobo c/vidrio repartido 1,50 x 1,00 mts. | \$ 150.510,41 |
| Ventana de algarrobo c/vidrio rep. c/ cel.1,00 x 1,00 mts. | \$ 138.223,85 |
| Ventana de algarrobo c/vidrio rep. c/ cel.1,20 x 1,00 mts. | \$ 199.656,67 |
| Ventana de algarrobo c/vidrio rep. c/ cel.1,50 x 1,00 mts. | \$ 242.659,64 |
| METÁLICAS | |
| Puerta c/vidrio 2 hojas 1,60 x 2,00 mts. | \$ 708.128,44 |
| Puerta chapa ciega 0,80 x 2,00 mts. | \$ 409.979,61 |
| Puerta chapa inyectada p/frente 0,80 x 2,00 mts. | \$ 263.777,17 |
| Puerta chapa p/frente 0,80 x 2,00 mts. | \$ 336.628,63 |
| Porton chapa 2 hojas 1,60 x 2,00 mts | \$ 484.621,17 |
| Ventana de chapa con rejas 0,50 x 1,00 mts. | \$ 98.893,02 |
| Ventana de chapa con rejas 0,80 x 1,00 mts. | \$ 131.312,65 |
| Ventana de chapa con rejas 1,00 x 1,00 mts. | \$ 146.809,08 |
| Ventana de chapa con rejas c/celocia 1,00 x 1,00 mts. | \$ 307.141,07 |
| Ventana de chapa con rejas c/celocia 1,10 x 1,00 mts. | \$ 367.967,24 |
| Ventana de chapa con rejas c/celocia 1,20 x 1,00 mts. | \$ 411.669,01 |
| Ventana de chapa con rejas c/celocia 1,50 x 1,00 mts. | \$ 459.993,60 |
| Reja p/ventana 1,00x 1,00mts. | \$ 0,00 |
| | \$ 0,00 |
| 2- ADHESIVOS Y SELLADORES | |
| Protex fix | |
| Para morteros, pinturas y yeseria x 200kg | \$ 63.774,95 |
| Para morteros, pinturas y yeseria x 20kg | \$ 37.360,37 |
| Para morteros, pinturas y yeseria x 5kg | \$ 22.900,62 |
| Cemento de contacto x 1 litro | \$ 9.214,92 |
| cola vinílica a-10 x 1 litro | \$ 4.891,00 |
| Klaukol | |
| Impermeable x 30 kg. | \$ 24.649,92 |
| Parex x 25kg. | \$ 18.522,00 |
| Pegamento imp. X 30 kg | \$ 24.649,92 |
| hidrofugo Lanko x 10 litros | \$ 33.580,72 |
| revoque Stuko x 25 kg | \$ 18.577,28 |
| Pastina blanca x 1kg | \$ 5.215,65 |
| Pastina color x 1 kg | \$ 5.756,02 |
| webwe-iggam | |
| Pastina "Classic" x 1kg | \$ 4.241,94 |

| | |
|---|-----------------|
| Pastina "Prestige" x 1kg | \$ 6.143,28 |
| Revoque fino a la cal Int. -Ext. x 25kg | \$ 14.051,22 |
| Pegamento Superiggam x 30 kg | \$ 55.014,63 |
| Pegamento impermeable x 30 kg | \$ 17.946,06 |
| Pegamento superflex x 30 kg | \$ 32.252,23 |
| Ceresita balde x 20 kg | \$ 55.289,54 |
| suriggam x 30 kg | \$ 38.177,43 |
| Selladores | |
| Sika Dur (adhesivo epoxi) x1 kg | \$ 62.354,31 |
| Sika Sil E x 310ml (p/vidrio) | \$ 4.397,05 |
| Sikaflex221 x 310 cm3 | \$ 52.217,90 |
| Sikaflex 1A gris x 310 cm3 | \$ 6.028,10 |
| Sellador acrilico Silacril x 300ml | \$ 3.450,99 |
| Masilla epoxi Parsecs x 70grs. | \$ 5.943,63 |
| Masilla epoxi Parsecs 10 min. x 70grs. | \$ 8.830,97 |
| Sellador para madera Extra x 1 litro | \$ 25.866,29 |
| Sella rosca Parsecs x 30 grs. | \$ 6.481,16 |
| Adhesivo epoxi bca/acero Parsecs pega bachas x 2kg. | \$ 119.714,14 |
| | \$ 0,00 |
| 3- ADITIVOS | |
| Sikacrete (aceler. De endurecimiento)x 20kg | \$ 95.067,29 |
| Sikacim (emulsión ligante) x 4 litros | \$ 30.025,29 |
| Sika latex (adherencia) x 5 litros | \$ 71.108,49 |
| Sika latex x 20 litros | \$ 79.761,24 |
| Sika3 x 20kg | \$ 74.958,79 |
| Sika3 sin cloruro x 6kg | \$ 71.690,57 |
| Sika1 x 20 litros | \$ 22.250,97 |
| | \$ 0,00 |
| 4- AIRES ACONDICIONADOS | |
| Split Surrey (frio/Calor) 2730w | \$ 921.490,77 |
| Split Surrey (frio/Calor) 3430W | \$ 1.167.222,05 |
| Split Surrey (frio/Calor) 4500W | \$ 1.459.027,95 |
| Split BGH (frio/Calor) 3500w | \$ 1.026.387,31 |
| Split BGH (frio/Calor) 5200w | \$ 2.303.729,23 |
| Split Carrie (frio/calor) inverte 2967w | \$ 998.281,80 |
| Split Carrie (frio/calor) inverte 5120w | \$ 1.612.610,00 |
| Split RCA (frio/Calor) 2600w | \$ 767.908,72 |
| Split RCA (frio/Calor) 3300W | \$ 751.016,23 |
| Split RCA (frio/Calor) 5100W | \$ 1.538.749,32 |
| Split Philco (frio/calor) 2560w | \$ 860.057,95 |
| Split Philco (frio/calor) 3400w | \$ 1.027.463,92 |
| Split Philco (frio/calor) 5200w | \$ 2.039.569,64 |
| | \$ 0,00 |
| 5- AISLANTES | |
| isover | |
| AR 400 Acustiver rx 50mm x 18m2 | \$ 86.648,89 |
| AR 480 Acustiver rx 50mm x21,60mxm2 | \$ 97.397,13 |
| AR 600 Acustiver rx 50mmx21,60mxm2 | \$ 95.938,10 |
| AR 600 Acustiver rx 70mmx21,60mxm2 | \$ 125.453,50 |
| Cielorrasos | |
| Fonac 0,60 x 1,20x 35mm | \$ 15.327,49 |
| | \$ 0,00 |
| 6- AISLANTES HIDRÓFUGOS | |
| isover | |
| Fieltro Rolac Plata p/cubierta x 50mm | \$ 219.960,21 |
| Fieltro tensado poliprop. blanco x 50 mm | \$ 256.405,23 |
| Isolant | |
| TBA de 5mm x20m2 | \$ 110.348,70 |
| TB2 1,00 x 2,00 | \$ 125.461,18 |
| TBA de 10mm x20m2 | \$ 142.831,31 |
| Tecnoaislantes | |
| Thermo-foil RAD x 30 m2 | \$ 136.688,03 |
| Thermo-foil RS x 20 m2 | \$ 111.500,57 |
| Thermo-foil RAD Premium x 20 m2 | \$ 146.901,23 |
| Poli-Espuma RA5 x 20m2 | \$ 71.707,46 |
| Poli-Espuma RA10 x 20m2 | \$ 88.770,43 |
| Poliuretano Expandido | |
| Telgopor 1m x 1m x2cm 30kg | \$ 11.672,24 |
| Ladrillo para Techo 16, 5x 42 x 1m | \$ 9.921,40 |

| | |
|--|---------------|
| 7- ALAMBRE Y MALLAS | |
| Recocido 16 x 50kg | \$ 55.676,57 |
| Galvanizado 1,63mm x kg | \$ 7.141,57 |
| Galvanizado crudo x rollo 1000mts. | \$ 267.148,30 |
| Puas comúnx 100m Bagualito | \$ 59.743,42 |
| Romboidal N°14 de 2" x rollo | \$ 32.528,68 |
| Malla Ø 4,2mm 15x25 (6x 2,15m) | \$ 83.098,64 |
| Malla Ø 4,2mm 15x15 (6x 2,15m) | \$ 104.205,42 |
| | \$ 0,00 |
| 8- ÁRIDOS | |
| Arena fina x m3 | \$ 39.470,59 |
| Arena mediana x m3 | \$ 29.948,50 |
| Ripio bruto grueso x m3 | \$ 20.503,20 |
| Ripio bruto fino x m3 | \$ 23.037,31 |
| Ripio 1:3 x m3 | \$ 51.449,99 |
| Granza rubia x m3 | \$ 30.716,41 |
| Granza gris x m3 | \$ 39.163,42 |
| | \$ 0,00 |
| 9- BOMBAS | |
| Bomba Elevadora De Agua Periferica 1/2Hp 375w Con Sensor | \$ 167.534,98 |
| Bomba presurizadora con sensor 240w | \$ 122.249,78 |
| Bomba centrifuga 0,50 HP (Hmax 18m) | \$ 210.776,01 |
| Bomba Centrifuga 1 HP Vulcano | \$ 437.708,85 |
| Bomba sumergible portatil 0,5 HP | \$ 144.152,11 |
| | \$ 0,00 |
| 10- CALES | |
| Cal hidratada El Miligro x 25kg | \$ 15.358,21 |
| Cal hidratada Cacique x 30kg | \$ 10.366,79 |
| | \$ 0,00 |
| 11- CEMENTO | |
| Loma negra x 50kg | \$ 14.743,88 |
| Holcim x 50kg | \$ 13.607,37 |
| Cemento de albañileria Hercul x 40kg | \$ 11.057,91 |
| | \$ 0,00 |
| 12- CHAPAS | |
| Chapa trap. C. 25 x m | \$ 30.257,20 |
| Chapa acan. C.25 x m | \$ 22.005,24 |
| Chapa acan. C.27 x m | \$ 24.376,54 |
| Chapa Polic. Sinusoidal 1,2mm 1.10 x 6.00 mts | \$ 236.198,44 |
| Ganchos J (50mm) x 10 u. | \$ 3.378,81 |
| | \$ 0,00 |
| 13- CLAVOS | |
| Clavo cajonero 12/32 x 30 kg | \$ 142.510,32 |
| Clavo cabeza de plomo 4" x 8" x cajón | \$ 121.790,57 |
| Clavos punta paris caja 30kg 2" | \$ 148.544,56 |
| Clavos punta paris caja 30 kg 3" | \$ 141.679,44 |
| Tornillos autoperforantes x unidad | \$ 222,69 |
| | \$ 0,00 |
| 14- CONSTRUCCIÓN EN SECO | |
| Placa Durlock 9,5mm (1,20 x 2,40) x unidad | \$ 21.808,65 |
| Placa Durlock 12,5mm (1,20 x 2,40) x unidad | \$ 27.767,63 |
| Placa Durlock 12,5mm verde (1,20 x 2,40) x unidad | \$ 36.659,51 |
| Placa Knauf 9,5mm (1,20 x 2,40) x unidad | \$ 18.076,61 |
| Placa Maxhaus 9,5mm (1,20 x 2,40) x unidad | \$ 18.975,06 |
| Placa Maxhaus 12,5mm (1,20 x 2,40) x unidad | \$ 13.277,17 |
| Masilla Anclaflex 7kg | \$ 15.203,09 |
| Masilla Anclaflex 32kg | \$ 32.221,51 |
| Masilla Maxhaus x7kg | \$ 30.977,50 |
| Masilla Maxhaus x27kg | \$ 26.339,32 |
| | \$ 0,00 |
| 15- CONTENEDORES | |
| POR 24 HS. (Microcentro) dentro de las cuatro avenidas | \$ 16.126,12 |
| | \$ 0,00 |
| 16- COPIAS Y PLANOS | |
| Fotocopias A4 90gr. ByN | \$ 230,37 |
| Fotocopia A3 90grs. ByN | \$ 460,75 |
| Fotocopia laser color 90gr. A4 papel satinado | \$ 383,96 |
| | \$ 0,00 |
| 17- ELECTRICIDAD - ILUMINACIÓN | |
| Caño PVC blanco 7/8 x 25 mts. | \$ 22.518,20 |
| Caño PVC blanco 3/4 x 25 mts. | \$ 28.067,12 |
| Conectores 7/8" PVC | \$ 6.915,80 |
| Conectore 3/4 PVC | \$ 575,93 |
| Conectores 1" PVC | \$ 552,90 |
| Caja octogonal grandes | \$ 1.228,66 |
| Caja octogonal chica | \$ 691,12 |
| Caja rectangulares | \$ 706,48 |
| Caja 10 x10 chapa de paso | \$ 1.305,45 |

| | |
|---|---------------|
| Tablero p/20 térmica metalico | \$ 47.436,89 |
| Jabalinas x 2 mts. Cperwelld JL14 | \$ 6.909,66 |
| Cable unipolar 1,5mm x 100 mts. | \$ 23.306,08 |
| Cable unipolar 2,5mm x 100 mts. | \$ 30.056,01 |
| Cable unipolar 4mm x 100 mts. | \$ 69.879,83 |
| Llave 1 punto | \$ 1.996,57 |
| Llave 1 punto y toma | \$ 4.453,88 |
| Llave 2 puntos | \$ 2.273,01 |
| Diyuntor (4 x 40) Sica | \$ 55.443,12 |
| Diyuntor (2 x 25) Sica | \$ 29.334,17 |
| Toma Computacion Kalop | \$ 8.938,48 |
| Electrificador de cercas ,Vigeriego alcance 5 km | \$ 59.743,42 |
| Paneles led embutidos 6.400K, 18 watts | \$ 23.421,26 |
| Focos LED E-27,9 Watts | \$ 14.743,88 |
| Reflector LED 30 Watts | \$ 14.897,46 |
| | \$ 0,00 |
| 18- ESTRUCTURAS METALICAS | |
| Correas T Ø8 x 8 x ml. | \$ 11.577,02 |
| Correas T Ø10 x 8 x ml. | \$ 13.082,12 |
| Viga triangular Ø 10 x 8 x ml. | \$ 14.052,76 |
| Columna cuadrada Ø 10 x 8 x ml. | \$ 19.197,76 |
| | \$ 0,00 |
| 19- EXTRAXTORES - PURIFICADORES | |
| Extractores eólicos Ø 45cm. | \$ 211.175,32 |
| Extractores eólicos Ø 60cm. | \$ 265.543,37 |
| Extractores eólicos Ø 74cm. | \$ 294.570,37 |
| Extractores eólicos Ø 74cm.chapa galvanizada c/ rulemán | \$ 397.316,77 |
| TST | |
| Para baño plástico blanco 4" | \$ 38.318,72 |
| Para baño plástico blanco 6" | \$ 51.880,02 |
| Campana de cocina acero inoxidable Ø 60cm. | \$ 314.843,21 |
| Campana de cocina acero inoxidable s/motor , s/fondo | \$ 152.737,35 |
| Purificador acero inoxidable c/ motor TST | \$ 369.825,58 |
| Putificador esmaltado c/motor SPAR | \$ 322.506,95 |
| | \$ 0,00 |
| 20- FERRETRIAS | |
| Balde de albañileria VOSS-2000 | \$ 5.528,95 |
| | \$ 0,00 |
| 21- HERRAJES Y ACCESORIOS | |
| Manijon de bronce Biselado + Manija + Boccallave | \$ 30.409,25 |
| Pomela bronce pulido Currao 140 Mm. | \$ 24.332,00 |
| Riel U-21 Ducasse X 1,50 Mts. | \$ 108.428,93 |
| Manija biselada liviana Platil | \$ 16.863,31 |
| Doble balancin con bocallave | \$ 13.346,28 |
| ManijaPortofino Currao Alta Gama Bce Acerado C/ Cromo | \$ 106.221,95 |
| KALLAY | |
| Cerradura 4002 frente niquelado 2 pernos | \$ 45.676,84 |
| Cerradura 4003 perno recto | \$ 23.636,28 |
| Cerradura 504 común inte. niquelado | \$ 14.579,54 |
| ACYTRA | |
| Cerradura 101 caja 70mm. | \$ 35.016,71 |
| Cerradura 110 caja 70mm. | \$ 55.053,02 |
| CURRAO | |
| Manija con roseta capri satinada | \$ 47.641,15 |
| Manija con roseta verona satinada | \$ 54.440,23 |
| TRAVEX | |
| Cerradura 6624 angosta de 6 placas | \$ 53.523,34 |
| Cerradura 700 frente niquelado 4 combinaciones | \$ 54.478,63 |
| Cerradura doble paleta 1020 | \$ 37.384,94 |
| PRIVÉ | |
| Cerradura 200 zincada | \$ 16.281,23 |
| Cerradura de interior 101 | \$ 8.678,92 |
| | \$ 0,00 |
| 22- HIERROS Y CAÑOS ESTRUCTURALES | |
| ALETADO - BARRA X 12 M. TORSIONADOS | |
| Ø 6mm Acindar x barra | \$ 9.013,73 |
| Ø 8mm Acindar x barra | \$ 15.324,42 |
| Ø 10mm Acindar x barra | \$ 23.925,01 |
| Ø 12mm Acindar x barra | \$ 35.194,86 |
| Ø 16mm Acindar x barra | \$ 61.862,85 |
| | \$ 0,00 |
| ANGULOS X 6 MTS. | |
| Ángulo Hierro Acindar 19,0 X 3,2mm X 6 Mts | \$ 19.994,85 |
| Perfil Angulo Hierro 15,9 X 3,2 Mm (5/8 X 1/8) X 6mt | \$ 20.452,52 |
| Perfil Angulo Hierro 25,40 X 3,2mm (1 X 1/8) 6 Mts | \$ 23.484,23 |
| Perfil Angulo Hierro 22,22 X 3,2mm (7/8 X 1/8) 6 Mts | \$ 24.132,35 |
| Perfil Angulo De Hierro 50,8 X 6,4mm (2 X 1/4) 6 Mts | \$ 27.296,14 |
| Perfil Angulo Hierro 25,4 X 4,8 Mm (1 X 3/16) X 6mts | \$ 35.538,89 |
| Perfil Angulo Hierro 31,8 X 4,8mm (1 1/4 X 3/16) X6m | \$ 46.856,35 |
| Angulo Hierro - 13/4x1/8" O 44,5x3,2mm - 6mts | \$ 50.290,44 |

| | |
|--|---------------|
| Ángulo Hierro 2 X 1/8" O 50,8 X 3,2mm X 6mts | \$ 52.856,80 |
| Perfil Angulo De Hierro 50,8 X 4,8mm (2 X 3/16) 6mt | \$ 65.280,05 |
| Perfil Angulo De Hierro 50,8 X 6,4mm (2 X 1/4) 6 Mts | \$ 96.487,92 |
| | \$ 0,00 |
| PERFIL T 6 MTS. | |
| Perfil T De Hierro 19,0 X 3,2mm (3/4 X 1/8) | \$ 22.066,67 |
| Perfil T De Hierro 22,2 X 3,2mm X 6mts | \$ 27.230,10 |
| Perfil T De Hierro 38,1 X 3,2mm (1 1/2 X 1/8) | \$ 45.272,92 |
| | \$ 0,00 |
| PERFIL C 12mts. | |
| Perfil C 80 x 50 x 15 x 1,6mm 12 Mts. | \$ 134.809,72 |
| Perfil C 100 x 50 x 15 x 1,6mm 12mts. | \$ 147.368,12 |
| Perfil C 120 x 50 x 15 x 1,6 mm 12 Mt | \$ 164.541,67 |
| Perfil C 140 x 50 x 15 x 1,6 mm 12 Mt | \$ 184.759,21 |
| Perfil C 100 x 50 x 15 x 2 mm 12mts. | \$ 162.336,23 |
| Perfil C 120 x 50 x 15 x 2mm 12 Mt | \$ 176.604,00 |
| | \$ 0,00 |
| FERFILES 6 MTS. | |
| I.P.N 80 | \$ 143.522,43 |
| I.P.N 100 | \$ 201.653,23 |
| U.P.N 80 | \$ 167.250,85 |
| U.P.N 100 | \$ 230.680,24 |
| | \$ 0,00 |
| PLUNCHUELA 6 MTS. | |
| Planchuela Hierro Lisa Acindar - 1/2x1/8" O 12,7x3,2mm | \$ 9.151,95 |
| Planchuela Hierro Lisa Acindar - 3/4x1/8" O 19,05x3,2mm | \$ 10.878,22 |
| Planchuela Hierro Lisa Acindar - 1 X 3/8" O 25,4 X 3,2mm | \$ 18.660,22 |
| | \$ 0,00 |
| CAÑOS ESTRUCTURALES 6 MTS. | |
| Caño Estructural Redondo 19,0 X 1,25mm Largo 6mts | \$ 14.143,37 |
| Caño Estructural Redondo Ø 25,4mm 1,25mm Largo 6mts | \$ 18.998,10 |
| Caño Estructural Redondo Ø 50,8mm X 1,6mm Largo 6mts | \$ 51.430,02 |
| | \$ 0,00 |
| CUADRADO | |
| 40 X 40 X 1,6 mm | \$ 53.561,74 |
| 30 X 30 X 1,6 mm | \$ 34.892,31 |
| | \$ 0,00 |
| RECTANGULAR | |
| 40 X 60 X 2mm | \$ 63.844,06 |
| 80 X 40 X 2mm | \$ 95.374,45 |
| 100 X 80 X 1,6mm | \$ 135.689,74 |
| 60x 80 x 1,6mm | \$ 87.541,77 |
| Electrodos 2.50 Mm Punta Azul 6013 Bolsa Granel 5 Kg | \$ 57.364,28 |
| | \$ 0,00 |
| 23- HORMIGON ELABORADO | |
| H 17 por m3 | \$ 199.332,61 |
| H30 por m3 | \$ 309.751,96 |
| | \$ 0,00 |
| 24- IMRMEABILIZANTES | |
| Inertolp/humendad x 5lts. | \$ 35.323,87 |
| Sikafill techos (menbrana liquida) x 20 kg. | \$ 160.146,15 |
| Sikalastic 560 menbrana liquida x 20kg. | \$ 232.805,82 |
| Sika Monotop 107 | \$ 52.535,81 |
| Sika Geotextil x 26 m2 | \$ 179.783,15 |
| Menbrana en pasta por 20 kg. Venier Color | \$ 241.122,28 |
| Megaflex x 40 kg. No crack | \$ 114.879,37 |
| Megaflex Geotrans 4mm | \$ 134.230,71 |
| Megaflex pintura asfaltica x 18 lts. | \$ 151.712,96 |
| Protex liquido Hidrofugo x 20 kg | \$ 147.709,07 |
| Membrana x 10m2 don aluminio | \$ 41.465,62 |
| | \$ 0,00 |
| 25- INSTALACIONES: GAS - AGUA - CLOACAL | |
| GAS | |
| FUSIOGAS | |
| Caño fusiogas Tf20mm x 4m | \$ 19.140,93 |
| Caño Fusiogas Tf 25mm x 4m | \$ 25.198,21 |
| Cupla red Fusiogas Tf 25 x 20 mm | \$ 23.926,55 |
| Llave de paso Fusiogas Tf 25mm | \$ 30.340,13 |
| Llave de paso Fusiogas Tf 20mm | \$ 31.668,62 |
| Codo 90 Fusiogas Tf 20mm | \$ 4.906,95 |
| Coda 90 Fusiogas Tf 25mm | \$ 5.360,01 |
| Codo Fusiogas Tfh 25mm 3/4" | \$ 6.419,73 |
| Codo Fusiogas Tfh 20mm 1/2" | \$ 4.069,92 |
| DESAGÜES CLOACALES | |
| AWADUT | |
| Caño 40mm x 4m | \$ 8.715,78 |
| Caño 50mm x 4m | \$ 10.297,68 |
| caños 63mm x 4m | \$ 16.709,73 |
| Caño 110mm x 4m | \$ 31.085,01 |
| Curva 90 mh 110mm | \$ 4.223,51 |

| | |
|---|---------------|
| Curva 90 mh 40mm | \$ 1.842,98 |
| Pileta patio 160 x 110 mm c/sif. | \$ 86.502,02 |
| Ramal simple 90 mh 110 x 110 mm | \$ 8.216,64 |
| AGUA | |
| SALADILLO | |
| Tubo agua ca Tf pn20 32mm | \$ 20.257,47 |
| Tubo agua ca Tf pn20 25mm | \$ 13.054,47 |
| Tubo agua ca Tf pn20 20mm | \$ 9.829,25 |
| Valvula esf 32mm Ff c/palanca -uso exterior | \$ 36.245,36 |
| Valvula esf 25mm Ff c/c | \$ 29.948,50 |
| Valvula esf 20mmFf c/c | \$ 21.278,79 |
| Union doble acq plastico 32mm | \$ 9.982,83 |
| Union doble acq plastico 25mm | \$ 7.232,18 |
| Cupla Tf frmh 32mm x1 | \$ 1.842,98 |
| Cupla red It ff 32 x 25 | \$ 1.612,61 |
| Cupla red If 25x20mm | \$ 1.305,45 |
| Cupla Tf 25mm | \$ 844,70 |
| Cupla Tf 20mm | \$ 691,12 |
| Cupla Tf frmh 20mm x 3/8 | \$ 3.839,55 |
| Sobrepaso largo Tf 25mm | \$ 8.293,43 |
| Sobrepaso largo Tf 20mm | \$ 6.450,45 |
| Tee red Tf 32 x 25mm | \$ 1.689,40 |
| Tee Tf 25mm | \$ 844,70 |
| Tee Tf 32mm | \$ 1.151,87 |
| Tee Tf 20mm | \$ 767,91 |
| Curva 90 Tf 32 mm | \$ 4.042,28 |
| Curva 90 Tf 25mm | \$ 3.133,07 |
| Curva 90 Tf 20mm | \$ 2.488,03 |
| Codo 90 red Lt ff 25 x20 mm | \$ 2.027,28 |
| Tee Tf frmh 25mm x 1/2 | \$ 4.300,30 |
| Banda sal h3 4x10m | \$ 10.074,98 |
| Sellador agua sal h3 125cc | \$ 8.447,01 |
| Cañamo peinado x 50 gr. | \$ 5.989,70 |
| | \$ 0,00 |
| 26- LADRILLOS | |
| COMUNES PUESTO EN OBRA | |
| Ladrillo liston 27 x 3 x 5,5 x 12 unidades | \$ 11.825,82 |
| Ladrillo visto x mil 1° calidad | \$ 399.313,33 |
| Ladrillo semi visto x mil | \$ 247.098,16 |
| Ladrillo común x mil | \$ 217.426,11 |
| CERAMICOS HUECOS | |
| Para viguetas 12,5 x 25 x 42 c/u | \$ 3.678,29 |
| Para tabique y cerrameintos 8 x 18 x 33 | \$ 611,26 |
| Para tabique y cerrameintos 12 x 18 x 25 | \$ 674,23 |
| Para tabique y cerrameintos 18 x 18 x 25 | \$ 1.012,11 |
| REFRACTARIOS | |
| Ladrillo 2 cm sin esmaltar c/u | \$ 1.944,35 |
| Ladrillo canto curvo sin esmaltar c/u | \$ 2.219,26 |
| Tejuela 2 cm espesor | \$ 1.597,25 |
| Tejuela 2,7 cm espesor | \$ 1.766,19 |
| Tejuelas c/terminación | \$ 2.273,01 |
| Listón c/terminación | \$ 2.764,48 |
| Ladrillo telgopor 12,5 x 42 x 100 c/u | \$ 6.596,35 |
| | \$ 0,00 |
| 27- LAJAS | |
| Negra pizarra irregular x m2 | \$ 18.428,31 |
| Pizarra cortada x m2 | \$ 24.571,59 |
| Laja rosada y amarilla irregular x m2 | \$ 21.347,91 |
| Pierda amarilla irregular x m2 | \$ 24.573,13 |
| Pierda popelin irregular x m2 | \$ 33.786,52 |
| | \$ 0,00 |
| 28- MADERAS | |
| MDF 9mm (2,60 x 1,83) | \$ 49.775,94 |
| MDF 15mm (2,60 x 1,83) | \$ 59.728,06 |
| MDF 18mm (2,60 x 1,83) | \$ 71.123,85 |
| Terciada de pino 3mm (2,10 x 1,60) | \$ 16.878,67 |
| Terciado de cedro 3mm (2,10 x 1,60) | \$ 30.086,72 |
| Machibre pino 1/2" x 5"x 3,05mts. | \$ 56.473,66 |
| Machimbre de pino 1" x 6"x 3,05 mts. | \$ 95.193,23 |
| Tabla de pino 2" x6" x 3,05mts. | \$ 33.989,24 |
| Tabla de pino 2" x 5" x 3,60 mts. | \$ 25.341,04 |
| Fenólico de pino 1,22 x 2,44 x 18 mm | \$ 45.575,47 |
| Aglomerado 2,82 x 1,83 x 18 mm | \$ 56.610,34 |
| | \$ 0,00 |
| 29- MARMOLES / GRANITOS | |
| Mármol Lady Gris x m2 | \$ 430.797,65 |
| Mármol travertino Taponado x m2 | \$ 435.174,74 |
| Mármol Tundra Polish x m2 | \$ 421.736,31 |
| Negro boreal x m2 | \$ 419.524,73 |
| Negro Brasil extra x m2 | \$ 448.643,89 |

| | |
|---|---------------|
| Negro zulu x m2 | \$ 271.717,37 |
| Gris mara extra xm2 | \$ 0,00 |
| Puraeston blanco paloma x m2 | \$ 0,00 |
| Silestone blanco norte x m2 | \$ 0,00 |
| | \$ 0,00 |
| 30- MOSAICOS Y PISOS | |
| CALCÁREOS | |
| Oscuro x m2 (20x20) | \$ 71.569,24 |
| Claro x m2 (20x20) | \$ 71.569,24 |
| Zócalo calcáreo oscuro x metro lineal | \$ 39.317,01 |
| Zócalo calcáreo claro x metro lineal | \$ 39.317,01 |
| GRANÍTICOS BICAPA | |
| Gris (vereda) x m2 | \$ 47.549,00 |
| Rojo dragon (vereda) x m2 | \$ 55.212,75 |
| Zócalo gris (7x30cm) x metro lineal | \$ 41.006,41 |
| Compactado bicapa (30 x 30cm) x m2 | \$ 67.729,68 |
| CERÁMICOS | |
| Marca varias x m2 desde | \$ 8.892,40 |
| Porcallanato marcas varias x m2 desde | \$ 15.315,20 |
| | \$ 0,00 |
| 31- PARQUETS BASTÓN ROTO | |
| Roble eslavonia 15mm x m2 | \$ 113.969,28 |
| Lapacho 14mm x m2 | \$ 195.803,29 |
| Rabo 14mm x m2 | \$ 197.124,10 |
| Eucaliptus 14mm x m2 | \$ 192.731,65 |
| Algarrobo claro 14mm 7 x 25cm x m2 | \$ 195.509,95 |
| Algarrobo oscuro 15mm 7 x 24cm xm2 | \$ 171.085,80 |
| Quina 14 mm x m2 (0,70 x 25m) | \$ 167.510,50 |
| Colocación con materiales x m2 | \$ 269.536,50 |
| ENTABLONADO TARUGADO | |
| Roble 14 mm x m2 | \$ 253.410,38 |
| Lapacho 20mm x m2 L.V. | \$ 251.145,05 |
| Quina 20mm x m2 | \$ 273.629,81 |
| Deck xm2 Euca 1"x 4" m2 | \$ 170.199,63 |
| Pegamento cola parquet x 5 kg. | \$ 43.002,97 |
| Plastificante x 1 litro | \$ 41.264,43 |
| Hidrilaca x 1 litro | \$ 18.245,55 |
| Colocación y pulido x m2 | \$ 115.954,45 |
| LACAS | |
| sellador x 1litros | \$ 24.219,89 |
| Laca novia (residencial) x 5 litros | \$ 105.102,34 |
| Laca mega (alto transito) x 5 litros | \$ 129.822,91 |
| PISOS FLOTANTES | |
| Alto tránsito x m2 | \$ 28.150,05 |
| Zócalos de 15mm x metro lineal | \$ 11.747,49 |
| | \$ 0,00 |
| 32- PINTURAS Y MATERIALES | |
| LÁTEX PARA CIELORRASOS | |
| X 4 litros | \$ 28.073,26 |
| X 10 litros | \$ 62.027,18 |
| X 20 litros | \$ 131.922,37 |
| LÁTEX PARA INTERIOR | |
| X 4 litros | \$ 17.661,94 |
| X 10 litros | \$ 49.898,81 |
| X 20 litros | \$ 94.691,01 |
| LÁTEX PARA EXTERIOR | |
| X 4 Litros | \$ 25.955,37 |
| X 10 litros | \$ 57.900,43 |
| X 20 litros | \$ 110.579,08 |
| ENDUIDOS PLÁSTICO INTERIOR | |
| X 4 litros | \$ 16.586,86 |
| X 10 litros | \$ 38.393,98 |
| X 20 litros | \$ 68.036,85 |
| ENDUIDOS PLÁSTICO EXTERIOR | |
| X 4 litros Alba | \$ 18.813,80 |
| X 10 litros Alba | \$ 42.972,26 |
| X 20 litros Alba | \$ 73.719,38 |
| FIJADOR SELLADOR | |
| X 4 litros Alba | \$ 34.494,53 |
| X 10 litros Alba | \$ 76.422,43 |
| X 20 litros Alba | \$ 172.564,79 |
| ACRÍLICO COLORES | |
| X 4 litros | \$ 51.757,15 |
| X 20 litros | \$ 225.765,62 |
| IMPERMEABILIZANTE PARA LADRILLOS | |
| X 1 litros Brikol | \$ 18.122,68 |
| X 4 litros Brikol | \$ 86.466,69 |
| X 10 litros Brikol | \$ 179.998,16 |
| X 20 litros Sika | \$ 342.487,97 |

| | |
|--|---------------|
| ANTIÓXIDOS | |
| X 4 litros Alba | \$ 67.883,27 |
| X 20 litros (convertidor) casablanca | \$ 307.978,09 |
| x 4 litros 3 en 1 Vento | \$ 60.664,91 |
| ESMALTE SINTÉTICO | |
| X 1 litros alba | \$ 27.260,81 |
| X 1 litro Vento | \$ 20.764,29 |
| X 4 litros Alba | \$ 61.893,57 |
| IMPREGNANTES SATINADO | |
| X 1 litro Cetol | \$ 24.880,29 |
| X 4 litros Cetol Lasur | \$ 88.463,26 |
| X 20 litros Cetol | \$ 294.723,96 |
| BARNIZ BRILLANTE TIPO MARINO | |
| X 1 litros Alba | \$ 19.197,76 |
| X 1 litros Vento | \$ 16.124,58 |
| X 4 litros Alba | \$ 63.506,18 |
| X 20 litros Alba | \$ 254.024,71 |
| Pintura para piscina base caucho x 20 litros | \$ 369.134,46 |
| Pintura Epoxy, Parsecs 250 cm3 | \$ 25.325,68 |
| Pintura asfáltica x 18 litros | \$ 76.637,44 |
| ACCESORIOS | |
| Lijas todos los granos c/u | \$ 1.535,82 |
| Rodillo para látex de lana de 22 cm | \$ 21.040,74 |
| Rodillo para esmalte de 8 cm. | \$ 1.658,69 |
| Pinceles de cerda china N°20 | \$ 8.854,01 |
| Pincelas de cerda china N°30 | \$ 9.675,67 |
| Acido muriático x litro | \$ 2.073,36 |
| Aguarrás envasados x litro | \$ 5.836,12 |
| Thinner envasado x litro | \$ 4.453,88 |
| | \$ 0,00 |
| 33- PREMOLDEADOS | |
| VIGUETAS | |
| 1,00 mts. | \$ 3.977,78 |
| 1,20 mts. | \$ 4.592,10 |
| 1,40 mts. | \$ 6.127,92 |
| 2,00 mts. | \$ 7.663,74 |
| 2,20 mts. | \$ 8.431,65 |
| 2,40 mts. | \$ 9.967,48 |
| 2,60 mts. | \$ 10.735,39 |
| 2,80 mts. | \$ 11.503,30 |
| 3,00 mts. | \$ 16.464,00 |
| 4,00 mts. | \$ 24.726,71 |
| 4,80 mts. | \$ 25.755,71 |
| 5,00 mts. | \$ 27.030,44 |
| BLOQUES | |
| LISOS | |
| 13 X 19 X 39 | \$ 1.958,17 |
| 19 X 19 x 39 | \$ 2.443,49 |
| ESTRUCTURALES | |
| 13 X 19 X 39 | \$ 3.111,57 |
| 19 X 19 X39 | \$ 5.584,24 |
| SIMIL PIEDRA | |
| 12 x 19x 39 | \$ 3.340,41 |
| 19 X19 X 39 | \$ 5.336,98 |
| ADOQUINES | |
| 8 cm color gris | \$ 1.842,98 |
| 8 cm otros colores | \$ 3.225,22 |
| | \$ 0,00 |
| 34- REFRACTARIOS | |
| Ladrillos 5 cm c/u | \$ 4.054,57 |
| Tejuelas 20 mm | \$ 1.528,14 |
| Tejuelas 30 mm | \$ 1.520,46 |
| Listón 20 mm | \$ 1.520,46 |
| Cemento 5 kg | \$ 14.435,18 |
| Tierra 10 kg | \$ 10.240,85 |
| Baldosones 30 x 30 x 5 cm | \$ 2.764,48 |
| | \$ 0,00 |
| 35- REVESTIMIENTOS | |
| salpicrete 30 kg. | \$ 49.236,87 |
| Cerámico pared marca varios x m2 desde | \$ 7.499,41 |
| Pocellanato pared marcas varias x m2 desde | \$ 16.539,25 |
| | \$ 0,00 |
| 36- REVOQUES Y MORTEROS | |
| Parex Duo (revoque p/interior) x 25 kg. | \$ 18.575,75 |
| Parex Brick (muro y juntas) x 30 kg. | \$ 26.354,68 |
| Meztik (muros y revestimientos) x 30 kg. | \$ 24.757,43 |
| Parex nivel (carpetas) x 30 kg. | \$ 28.704,49 |
| Weber Iggamblock (mortero) x 30 kg. | \$ 22.192,61 |
| Weber (anclajes) x 10 kg. | \$ 30.071,37 |
| Stuko fino a la cal interior x 25 kg. | \$ 18.577,28 |
| Stuko fino a la cal exterior x 25 kg. | \$ 20.733,58 |

| 37- SANITARIOS, MATERIALES Y ARTEFACTOS | |
|---|---------------|
| FERRUM | |
| Bacha enlozada blanca de apoyo "Mariana" Ø 24cm | \$ 373.514,62 |
| Bañadera 1,40 mts. Blanca "Serena" acrílico | \$ 496.070,03 |
| Bañadera 1,50 mts. Blanca "Serena" acrílico | \$ 529.858,08 |
| Bañadera 1,70 mts. Blanca "Serena" acrílico | \$ 584.172,37 |
| Bidet blanco 3 agujeros "Andino" | \$ 227.645,46 |
| Bidet blanco 3 agujeros "Bari" | \$ 459.440,71 |
| Bidet blanco 3 agujeros "Veneto" | \$ 440.543,97 |
| Depósito apoyar blanco "Bari" | \$ 442.115,12 |
| Depósito apoyar blanco "Andino" | \$ 179.108,92 |
| Inodoro corto "Bari" | \$ 408.265,63 |
| Inodoro corto "Adriática" | \$ 324.515,80 |
| Inodoro blanco "Andino" | \$ 227.875,83 |
| Lavatorio Columna blanca "Andino" | \$ 88.338,86 |
| Lavatorio blanco 3 agujeros "Adriática" | \$ 223.067,18 |
| Lavatorio blanco 3 agujeros "Andino" | \$ 178.115,25 |
| GRIFERIAS FV | |
| Griferia bidet c/transferencia Arizona plus Cromo | \$ 129.108,75 |
| Griferia bidet Triades Cromo | \$ 218.691,63 |
| Griferia bidet Dominic cromo | \$ 283.380,39 |
| Griferia ducha c/transferencia Arizona plus Cromo | \$ 198.073,24 |
| Griferia ducha Triades Cromo | \$ 278.957,22 |
| Griferia ducha Dominic cromo | \$ 628.294,96 |
| Griferia lavatorio c/transferencia Arizona plus Cromo | \$ 123.701,13 |
| Griferia lavatorio Triades Cromo | \$ 201.697,77 |
| Griferia lavatorio Dominic cromo | \$ 573.182,04 |
| Monocomando bidet c/transferencia Arizona | \$ 155.853,53 |
| Monocomando bidet Cibeles | \$ 260.422,94 |
| Monocomando bidet Elipsis | \$ 400.933,62 |
| Monocomando ducha c/transferencia Arizona | \$ 193.926,52 |
| Monocomando ducha Cibeles | \$ 302.916,02 |
| Monocomando ducha Elipsis | \$ 519.850,67 |
| Monocomando lavatorio c/transferencia Arizona | \$ 133.860,58 |
| Monocomando lavatorio Cibeles | \$ 278.319,86 |
| Monocomando lavatorio Elipsis | \$ 385.973,20 |
| Griferia de lavadero Allegro | \$ 210.287,64 |
| Griferia cocina para pared Malena | \$ 222.134,94 |
| Griferia cocina para mesada Margot | \$ 310.983,69 |
| Monocomando cocina para pared Arizona | \$ 168.482,58 |
| Monocomando cocina para mesada Arizona | \$ 206.514,11 |
| Griferia Migitorio Fv Pressmatic | \$ 64.042,18 |
| | \$ 0,00 |
| 38- TANQUES | |
| TINACOS/OBRAPLUS -POLIETIRENO | |
| Tanque bicapa 400 litros | \$ 130.114,71 |
| Tanque bicapa 600 litros | \$ 154.423,68 |
| Tanque bicapa 850 litros | \$ 251.337,03 |
| Tanque bicapa 1100 litros | \$ 285.647,26 |
| Tanque tricapa 400 litros | \$ 159.571,75 |
| Tanque tricapa 600 litros | \$ 225.713,40 |

| Tanque tricapa 850 litros | \$ 353.138,89 |
|---|---------------|
| Tanque tricapa 1100 litros | \$ 506.820,77 |
| Tanque tricapa 2750 litros | \$ 641.205,06 |
| Tanque cuadrado tricapa 600 litros | \$ 285.355,45 |
| Tanque cuadrado tricapa 1100 litros | \$ 792.022,64 |
| Tanque cuatro capas 400 litros | \$ 361.363,21 |
| Tanque cuatro capas 600 litros | \$ 439.794,49 |
| Tanque cuatro capas 850 litros | \$ 550.840,46 |
| Tanque cuatro capas 1100 litros | \$ 597.984,00 |
| Tanque cuatro capas 2750 litros | \$ 919.514,17 |
| Tanque multipropósito monocapa 180 litros | \$ 191.208,12 |
| Cisterna 1400 litros | \$ 399.311,80 |
| | \$ 0,00 |
| 39- TECHOS | |
| Bovedillas telgopor 10 x 42 x 100 c/u | \$ 7.087,81 |
| bovedillas telgopor 12 x 42 x 100 c/u | \$ 8.614,42 |
| | \$ 0,00 |
| 40- TEJAS | |
| Teja colonial c/u | \$ 2.073,36 |
| Teja francesa natural c/u | \$ 5.528,95 |
| Teja francesa azul o negra c/u | \$ 6.450,45 |
| | \$ 0,00 |
| 41- VIDRIOS | |
| Cristal float 3mm x m2 sin colocar | \$ 32.189,26 |
| Cristal float 4mm x m2 sin colocar | \$ 41.159,99 |
| Cristal float 5mm x m2 sin colocar | \$ 46.074,62 |
| Cristal float 6mm x m2 sin colocar | \$ 62.408,07 |
| Cristal float 10mm x m2 sin colocar | \$ 139.682,88 |
| Fantasia común x m2 sin colocar | \$ 52.509,70 |
| Martelé ambar 4mm x m2 sin colocar | \$ 53.984,09 |
| Esmerilado 4 mm x m2 sin colocar | \$ 52.494,35 |
| Armado 6mm x m2 sin colocar | \$ 87.793,64 |
| Cristal gris /bronce 5mm x m2 sin colocar | \$ 68.497,59 |
| Cristal gris /bronce 6mm x m2 sin colocar | \$ 77.098,19 |
| Cristal gris /bronce 10mm x m2 sin colocar | \$ 147.131,61 |
| Espejo cristal de 3mm xm2 sin colocar | \$ 73.911,36 |
| | \$ 0,00 |
| 42- YESERÍA | |
| Yeso San Puntano x 40 kg. | \$ 15.075,61 |
| Yeso Tuyango x 30 kg. | \$ 14.753,09 |
| Metal desplegado 450gr. xm2 | \$ 6.373,66 |
| Metal desplegado 600gr. xm2 | \$ 12.242,03 |
| Metal desplegado 800 gr.x m2 | \$ 13.539,38 |
| | \$ 0,00 |
| 43- ZINGUERÍA | |
| Canaleta s/u chapa cal. 25 (des. 40cm) x ml. | \$ 29.434,00 |
| Canaleta pe. Palo chapa cal. 25 (des. 40cm) x ml. | \$ 38.986,80 |
| Cumbrera chapa cal.25 (des. 50cm) x ml. | \$ 16.279,70 |
| Caño rectangular 7 x 12 x ml. | \$ 15.051,04 |
| Codo rectangular 50 x 100mm x unidad | \$ 7.832,68 |
| Grampas c/u | \$ 1.551,18 |

Los precios corresponden a un promedio de sondeos realizados hasta la fecha, de acuerdo a compras al contado.



DISTRIBUIDOR OFICIAL DE

ProyectoAluminio

MDT

BestChem



NUEVA Y ÚNICA DIRECCIÓN

LAVALLE 3663

info@alunort.com

Lunes a Viernes

de 8:30 a 13:00 y de 14:00 a 17:30 hs.

CALIDAD Y VARIEDAD EN ALUMINIO PARA LA CONSTRUCCIÓN

- PANELES DE ALUMINIO COMPUESTO
- PERFILES DE ALUMINIO PARA CARPINTERÍA
- SELLADORES E INSUMOS PARA DVH
- ACCESORIOS
- MAQUINARIAS



PRECIOS DE HERRAMIENTAS E INSUMOS

INCLUYE IVA, PUESTA EN OBRA. VIGENTE DESDE 01/02/26 (SUJETOS A CAMBIOS SIN PREVIO AVISO)

METALTEC

METALTEC de MAT s.r.l.
Arq. Marcelo Tannuré
(0381) - 156256839
metaltec.tuc@gmail.com



LISTA DE PRECIOS - FEBRERO 2026

| HIERROS Y ACEROS DE CONSTRUCCIÓN TORSIONADOS/LISOS - BARRAS/LINGADAS | | |
|--|---|-----------------|
| CÓDIGO | ACERO ADN-420 CONSTRUC. CIVIL MAYOR X LINGADA 2,4 TNS (Mín:1,2 TNS) | PRECIO |
| DN6-363 | ACERO ADN-420 TORSION. Ø 6 MM X TNS * EQUIV/BARRA \$ 1976 | \$ 3.540.913,47 |
| DN8-208 | ACERO ADN-420 TORSION. Ø 8 MM X TNS * EQUIV/BARRA \$ 3192 | \$ 3.276.896,23 |
| DN10-131 | ACERO ADN-420 TORSION. Ø 10 MM X TNS * EQUIV/BARRA \$ 5053 | \$ 3.276.896,23 |
| DN12-91 | ACERO ADN-420 TORSION. Ø 12 MM X TNS * EQUIV/BARRA \$ 7177 | \$ 3.245.120,38 |
| DN16-51 | ACERO ADN-420 TORSION. Ø 16 MM X TNS * EQUIV/BARRA \$ 12648 | \$ 3.213.479,98 |
| DN20-32 | ACERO ADN-420 TORSION. Ø 20 MM X TNS * EQUIV/BARRA \$ 20081 | \$ 3.213.479,98 |
| DN25-21 | ACERO ADN-420 TORSION. Ø 25 MM X TNS * EQUIV/BARRA \$ 30512 | \$ 3.213.479,98 |



| CÓDIGO | ACERO ADN-420 CONSTRUC. CIVIL TORSIONADO/BARRA UNITARIO | PRECIO |
|--------|--|---------------|
| DN6 | ACERO ADN-420 TORSION. Ø 6 MM | \$ 9.168,53 |
| DN8 | ACERO ADN-420 TORSION. Ø 8 MM | \$ 15.201,90 |
| DN10 | ACERO ADN-420 TORSION. Ø 10 MM | \$ 23.692,84 |
| DN12 | ACERO ADN-420 TORSION. Ø 12 MM | \$ 34.084,95 |
| DN16 | ACERO ADN-420 TORSION. Ø 16 MM | \$ 60.209,18 |
| DN20 | ACERO ADN-420 TORSION. Ø 20 MM | \$ 94.082,03 |
| DN25 | ACERO ADN-420 TORSION. Ø 25 MM | \$ 145.883,58 |
| CÓDIGO | ACERO BARRA AL 220 REDONDO LISO HERRERO/BARRA X 6 MTS | PRECIO |
| AL6 | ACERO LISO Ø 6 MM | \$ 6.183,31 |
| AL8 | ACERO LISO Ø 8 MM | \$ 10.559,16 |
| AL10 | ACERO LISO Ø 10 MM | \$ 16.465,75 |
| AL12 | ACERO LISO Ø 12 MM | \$ 24.024,07 |
| AL14 | ACERO LISO Ø 14 MM | \$ 33.346,58 |
| AL16 | ACERO LISO Ø 16 MM | \$ 41.648,64 |
| CÓDIGO | VARILLA / ACERO 4 mm/Cal. 8 MOLETEADO NO ESTRUCTURAL X 6 MTS | PRECIO |
| TR4 | ACERO / VARILLA MOLETEADO BARRA 4 MM X 6 MTS | \$ 3.913,65 |

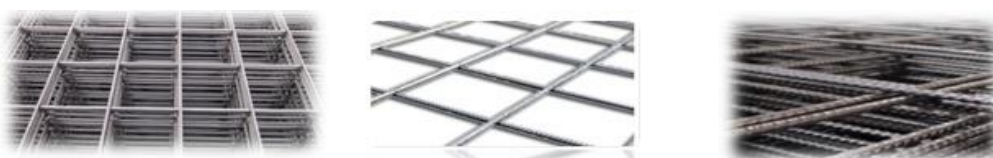

| MALLAS SIMA ELECTROSOLDADAS DE ACERO / MALLAS CERCOS * RECTANG/CUADRADAS | | |
|--|--|---------------|
| CÓDIGO | MALLAS SIMA ELECTROSOLDADAS ACINDAR 3,00 X 2.40 MTS MINI / 5,00 x 2,00 Mts / STD 6 | PRECIO |
| R131 | MALLA R 131 SIMA 15 X 25 * Ø 5 MM * 3 x 2,40 MTS MINI | \$ 53.780,79 |
| Q131 | MALLA Q 131 SIMA 15 X 15 * Ø 5 MM * 3 x 2,40 MTS MINI | \$ 67.436,12 |
| Q188 | MALLA Q 188 SIMA 15 X 15 * Ø 6 MM - 6 x 2,40 MTS | \$ 187.810,16 |
| Q84 | MALLA Q 84 SIMA 15 X 15 * Ø 4 MM * 5 x 2,00 MTS | \$ 66.150,87 |
| R84 | MALLA R 84 SIMA 15 X 25 * Ø 4 MM * 5 x 2,00 MTS | \$ 50.595,31 |
| Q84M | MALLA Q 84 ELECTROSOLD. 15 X 15 * Ø 4 MM * 3 x 2,00 MTS MINI | \$ 49.146,72 |
| R84M | MALLA R 84 ELECTROSOLD. 15 X 25 * Ø 4 MM * 3 x 2,00 MTS MINI | \$ 33.677,96 |



| ALAMBRES NEGROS RECOCIDOS DE FARDO/ATADURAS*ALAMBRONES | | |
|--|--|-------------|
| CÓDIGO | ALAMBRES NEGRO RECOCIDO ATAR/OBRA- ALAMBRON * ROLLOS X KG | PRECIO |
| AN16 | ALAMBRE NR16 x KG Cal. 16 (1,63 mm) * ATAR/FARDO ROLLOS X KG | \$ 6.289,63 |
| AN8 | ALAMBRON NR8 Cal. 8 (4,06 mm) Alambón- X KG | \$ 6.193,76 |
| AN14 | ALAMBRE NR14 x KG Cal. 14 (2,03 mm) - Ataduras X KG | \$ 6.441,50 |
| AN17 | ALAMBRE NR17 x KG Cal. 17 (1,42 mm) X KG - Atadura + Rendimiento X KG | \$ 7.328,57 |



| CLAVOS PUNTA PARIS , ESPIRALADOS , CABEZA DE PLOMO | | |
|--|---|-------------|
| C DIGO | CLAVOS PUNTA PARIS (OBRA / CARPINTERIA / Uso General) CJ x 25/30 KG * ACINDAR / AC | PRECIO |
| PP10 | CLAVOS PUNTA PARIS 1 " pulgadas BLS/CJA X KG | \$ 7.133,09 |
| PP15 | CLAVOS PUNTA PARIS 1 1/2 " pulgadas BLS/CJA X KG | \$ 6.667,89 |
| PP20 | CLAVOS PUNTA PARIS 2 " pulgadas BLS/CJA X KG | \$ 6.319,01 |
| PP25 | CLAVOS PUNTA PARIS 2 1/2 " pulgadas BLS/CJA X KG | \$ 6.032,09 |
| PP30 | CLAVOS PUNTA PARIS 3 " pulgadas BLS/CJA X KG | \$ 6.409,06 |
| C DIGO | CLAVOS PUNTA PARIS GRANDES X KG * FRACCIONADOS | PRECIO |
| P40 | CLAVOS PUNTA PARIS X KG * 4" pulgadas | \$ 6.316,85 |
| P50 | CLAVOS PUNTA PARIS X KG * 5" pulgadas | \$ 6.562,85 |
| P60 | CLAVOS PUNTA PARIS X KG * 6" pulgadas | \$ 6.562,85 |



| C DIGO | CLAVOS ESPIRALADOS P. Paris X KG - Carpinteria / Pallets / Usos Varios | PRECIO |
|--------|--|--------------|
| ES10 | ESPIRALADOS (Granel) 1 " pulgadas X KG | \$ 12.259,72 |
| ES15 | ESPIRALADOS (Granel) 1 1/2" pulgadas X KG | \$ 11.148,72 |
| ES20 | ESPIRALADOS (Granel) 2" pulgadas X KG | \$ 10.466,49 |
| ES25 | ESPIRALADOS (Granel) 2 1/2 " pulgadas X KG | \$ 10.110,37 |
| ES30 | ESPIRALADOS (Granel) 3 " pulgadas X KG | \$ 9.867,32 |
| C DIGO | CLAVOS CABEZA DE PLOMO / TECHADOS / MADERA X 100 UN | PRECIO |
| PL76 | CLAVO CABEZA DE PLOMO 3" (76 mm) BLS X 100 UN | \$ 18.121,36 |



| CLAVOS FINOS CABEZA CHATA , CABEZA PERDIDA, CAJONEROS, MACHIMBRES | | |
|---|---|--------------|
| C DIGO | CLAVOS FINOS * YESERIA / CAJONEROS / MACHIMBRE * BLS X KG | PRECIO |
| CH8 | CLAVO CABEZA CHATA 8/25 BLS X 1 KG | \$ 14.179,72 |
| CP8 | CLAVO CABEZA PERDIDA 8/25 BLS X 1 KG | \$ 13.571,38 |
| CH10 | CLAVO CABEZA CHATA CAJONERO 10/25 X KG | \$ 14.779,09 |
| CH9 | CLAVO CABEZA CHATA 9/25 BLS X 1 KG | \$ 14.179,72 |
| CP9 | CLAVO CABEZA PERDIDA 9/25 BLS X 1 KG | \$ 13.571,38 |



| ALAMBRES GALVANIZADOS , ALTA RESISTENCIA RURALES , ALAMBRES DE PUAS | | |
|---|---|--------------|
| C DIGO | ALAMBRE GALVANIZADO X KG - ROLLO X 25 KG / 20 KG | PRECIO |
| GL16 | ALAMBRE GALVA X KG Cal. 16 (1,63 mm) | \$ 7.739,95 |
| GL14 | ALAMBRE GALVA X KG Cal. 14 / 14,5 (2,03 mm / 1,94 mm) | \$ 7.454,56 |
| GL12 | ALAMBRE GALVA X KG Cal. 12 / 12,5 (2,64 mm / 2,5 mm) | \$ 7.074,04 |
| C DIGO | ALAMBRES GALVANIZADOS FINO X KG VTA AL PESO | PRECIO |
| GL19 | ALAMBRE GALVA FINO X KG Cal. 19 (1,02mm) VTA ROLLO X KG | \$ 13.952,79 |
| GL18 | ALAMBRE GALVA FINO X KG Cal. 18 (1,22mm) CAJONERO/ESCOBERO X KG | \$ 12.450,13 |

PRECIOS DE HERRAMIENTAS E INSUMOS

3/9

METALTEC

METALTEC de MAT s.r.l.
Arq. Marcelo Tannur 
(0381) - 156256839
metalttec.tuc@gmail.com



| C DIGO | ALAMBRE DE PUAS BAGUAL ** ACINDAR X ROLLOS | PRECIO |
|--------|---|---------------|
| AP10 | ALAMBRE c/ PUAS ROLLO x 100 MTS MINI BAGUAL | \$ 66.675,91 |
| AP50 | ALAMBRE c/ PUAS ROLLO x 500 MTS BAGUAL ACINDAR | \$ 261.228,49 |
| C DIGO | ALAMBRE RURAL ALTA RESISTENCIA X ROLLO X 1000 MTS | PRECIO |
| ARBG | ALTA RESISTENCIA 2,5 MM ACERBRAG RED. X 1000 MTS | \$ 324.105,85 |
| ARFT | ALTA RESISTENCIA ACINDAR OVAL.(17/15) R. X 1000 MTS FORTIN | \$ 338.534,83 |
| ARSM | ALTA RESISTENCIA ACINDAR (17/15) OVAL. R. X 1000 MTS SAN MARTIN | \$ 388.071,05 |
| C DIGO | ALAMBRE RURAL GALVANIZADO ALTA RESISTENCIA X KG - | PRECIO |
| ARKG | ALTA RESISTENCIA ACINDAR OVALADO 17/15 x KG (23Mts) | \$ 11.880,53 |



| C DIGO | TORNIQUETAS MICRO TV /MINI - PINTADO/GALVANIZADOS | PRECIO |
|--------|---|-------------|
| TQ1 | TORNIQUETES PINTADO MINI/TV MICRO X UNIDAD | \$ 3.454,11 |
| TQ2 | TORNIQUETES GALVANIZADO MICRO TV /MINI X UNIDAD | \$ 4.246,45 |



| C DIGO | TORNILLOS PARA PLACA DE YESO * CONSTRUCCION EN SECO | PRECIO |
|--------|--|---------------|
| T1MC | TORNILLO T1 - 8 x 9/16 PUNTA MECHA X UN - CJ X 10000 | \$ 431.844,59 |
| T2AC | TORNILLO T2 - 6 x 1 PUNTA AGUJA X UN- CJ X 10000 | \$ 266.526,90 |
| T3AC | TORNILLO T3 - 6 x 1 1/2 PUNTA AGUJA X UN- CJ X 5000 | \$ 267.374,20 |
| T1MF | TORNILLO T1 - 8 x 9/16 PUNTA MECHA X UN - BLS X 500 | \$ 29.159,47 |
| T2AF | TORNILLO T2 - 6 x 1 PUNTA AGUJA X UN- BLS X 500 | \$ 17.349,87 |
| T3AF | TORNILLO T3 - 6 x 1 1/2 PUNTA AGUJA X UN- BLS X 500 | \$ 33.214,19 |



| C DIGO | TORNILLOS TEL AUTOPERFORANTES * GRANEL X CAJA Y FRACCIONADOS | PRECIO |
|--------|--|---------------|
| PF10 | TORNILLOS TEL AUTOPERF. CAB HEXAG. 14 X 1 " X UN (CJ X 1500) | \$ 453.192,05 |
| PF15 | TORNILLOS TEL AUTOPERF. CAB HEXAG. 14 X 1 1/2 " X UN (CJ X 1200) | \$ 381.667,95 |
| PF20 | TORNILLOS TEL AUTOPERF. CAB HEXAG. 14 X 2 " X UN (CJ X 1000) | \$ 334.702,27 |
| PF25 | TORNILLOS TEL AUTOPERF. CAB HEXAG. 14 X 2 1/2 " X UN (CJ X 900) | \$ 379.019,88 |
| PF30 | TORNILLOS TEL AUTOPERF. CAB HEXAG. 14 X 3 " X UN (CJ X 700) | \$ 346.535,09 |
| HX20 | TORNILLOS BUL DMYC AUTOPERF. CAB HEXAG. 14 X 2 " CJ X 100 | \$ 31.295,22 |
| C DIGO | TORNILLOS TECHADOS ROSCA MADERA /AGUJA /CALADA P17 X BLS | PRECIO |
| PF12 | TORNILLOS TEL R/MADERA. CAB HEXAG. 12 X 3" X 50 UN | \$ 30.772,79 |
| PF17 | TORNILLOS TEL P17 R/MADERA CAB HEXAG 14 X 3" X 50 UN | \$ 31.632,51 |



| ELECTRODOS - NORMAS AWS TIPO 6013-6010-6011-7018, INOXIDABLES, ALAMBRES MIG | | |
|---|--|---------------|
| C DIGO | ELECTRODOS RMB Imp. P. AZUL 6013 X KG (CJ X 5/20 KG) | PRECIO |
| RM20 | ELECTRODO RMB AWS 6013 2,00 mm X KG | \$ 16.253,12 |
| RM25 | ELECTRODO RMB AWS 6013 2,50 mm X KG | \$ 12.730,54 |
| RM32 | ELECTRODO RMB AWS 6013 3,25 mm/ 4,00 mm X KG | \$ 11.386,10 |
| C DIGO | ELECTRODOS SOLD-ARG P. AZUL 6013 CJ X 25 KG | PRECIO |
| AC20 | ELECTRODO IMP AWS 6013 2,00 mm | \$ 10.649,55 |
| AC25 | ELECTRODO IMP AWS 6013 2,50 mm | \$ 8.953,33 |
| AC32 | ELECTRODO IMP AWS 6013 3,25 mm | \$ 8.642,01 |
| C DIGO | ELECTRODOS KISWEL U.S.A. IMP P. AZUL 6013 CJ X 5KG/CJ X 20 KG | PRECIO |
| KW20 | ELECTRODO KISWEL AWS 6013 2,00 mm X KG | \$ 25.932,74 |
| KW25 | ELECTRODO KISWEL AWS 6013 2,50 mm X KG | \$ 19.886,15 |
| KW32 | ELECTRODO KISWEL AWS 6013 3,25 mm X KG | \$ 18.114,27 |
| | * CAJA X 25/20/5 KG (RUTILICO) | \$ - |
| C DIGO | ELECTRODOS O.K. Conarco/ACINDAR P. AZUL 6013 X KG / CJ X 20 kg | PRECIO |
| OK20 | ELECTRODO OK13 - CONARCO/ACINDAR AWS 6013 2,00 mm X KG | \$ 16.252,23 |
| OK25 | ELECTRODO OK13 - CONARCO/ACINDAR AWS 6013 2,50 mm X KG | \$ 11.935,68 |
| OK32 | ELECTRODO OK13 - CONARCO/ACINDAR AWS 6013 3,25 mm X KG | \$ 10.783,72 |
| C DIGO | ELECTRODOS KISWEL U.S.A. P. PLATEADA 6010 X 5 KG | PRECIO |
| KP25 | ELECTRODO KISWEL/RMB AWS 6010 2,50 mm x KG | \$ 25.138,18 |
| KP32 | ELECTRODO KISWEL/RMB AWS 6010 3,25 mm x KG | \$ 24.632,51 |
| KP40 | ELECTRODO KISWEL/RMB AWS 6010 4,00 mm x KG | \$ 24.632,51 |
| | X CJ (CELULOSICO) USA (Alta Penetraci n/Oxido/Impurezas/Chapones) | \$ - |
| C DIGO | ELECTRODOS U.S.A. KISWEL AWS 7018 P. VERDE 7018 - CAJA X 5 KG | PRECIO |
| KV25 | ELECTRODO KISWEL AWS 7018 2,50 mm X KG | \$ 19.419,23 |
| KV32 | ELECTRODO KISWEL AWS 7018 3,25 mm X KG | \$ 18.898,43 |
| KV40 | ELECTRODO KISWEL AWS 7018 4,00 mm X KG | \$ 18.898,43 |
| | X CJ (BASICOS) (Polvo de Fe y Bajo Hidr geno/Aporte de Alta Penetraci n Y Resistencia) | \$ - |
| ALAMBRES** MIG * SOLDADURAS MACIZOS ROLLOS X 5 KG / x 15 KGS - NORMA 70S-6 | | |
| C DIGO | ALAMBRE MIG SOLDADURAS MACIZOS ROLLOS X 5 KG - 70S-6 | PRECIO |
| MIG6 | ALAMBRE MIG 70S-6 Diam. 0,6 mm MACIZO ROLLO X 5 KG | \$ 141.402,16 |
| MIG8 | ALAMBRE MIG 70S-6 Diam. 0,8 mm MACIZO ROLLO X 5 KG | \$ 106.006,48 |
| MIG9 | ALAMBRE MIG 70S-6 Diam. 0,9 mm MACIZO ROLLO X 5 KG | \$ 103.478,19 |
| C DIGO | ELECTRODOS P/ACERO INOXIDABLE U.S.A KISWEL 308L-16 CAJA X 4 KG | PRECIO |
| IX20 | ELECTRODO AWS F 308L-16 2,00 mm X KG | \$ 88.778,16 |
| IX25 | ELECTRODO AWS F 308L-16 2,50 mm X KG | \$ 82.746,46 |
| IX32 | ELECTRODO AWS F 308L-16 3,25 mm X KG | \$ 76.461,90 |
| DC33 | DECAPAX 33 – Decapante en GEL P/INOXIDABLE X 1,25 Lts | \$ - |



| DISCO CORTE - METAL   4.5 " , 7 " , 9 " DE 1 mm a 3,2 mm Espesor , ACEROS/INOXIDABLES | | |
|---|---|--------------|
| C DIGO | CORTE METAL DIAMANTADO | PRECIO |
| DMX4 | DISCO DE CORTE METAL DIAMANTADO ALIAFOR DIAMOND   4.5 " | \$ 55.448,18 |
| C DIGO | DISCOS "TYROLIT" RECTOS FINOS OX/AL METAL | PRECIO |
| TY41 | DISCO. RF TYROLIT .115 x 1,0 x 22,23 - | \$ 1.959,24 |
| TY46 | DISCO. RF TYROLIT .115 x 1,6 x 22,23 - | \$ 1.789,24 |
| TY76 | DISCO. RF TYROLIT .178 x 1,6 x 22,23 - | \$ 3.345,87 |
| TY93 | DISCO. RF TYROLIT .230 x 3 x 22,23 - | \$ 4.836,31 |
| C DIGO | DISCOS "TYROLIT XPERT TOOLS " RECTOS OX/AL METAL - | PRECIO |
| XT41 | DISCO.cte.Rect. 114 x 1,0 x 22,2 XPERT TOOLS | \$ 2.898,56 |
| XT46 | DISCO.cte.Rect. 114 x 1,6 x 22,2 XPERT TOOLS | \$ 2.665,07 |
| XT76 | DISCO.cte.Rect. 178 x 1,6 x 22,2 XPERT TOOLS | \$ 4.114,36 |
| XT99 | DISCO.cte.Rect. 230 x 1,9 x 22,2 XPERT TOOLS | \$ 6.103,07 |



| CÓDIGO | DISCOS REHIN / BLACK&DECKER / DEWALT ** CORTE METAL - | PRECIO |
|--------|---|-------------|
| D410 | Corte Metal REHIN 4 1/2 " x 1,0 mm | \$ 1.492,21 |
| D416 | Corte Metal REHIN 4 1/2 " x 1,6 mm | \$ 1.492,21 |
| P410 | Corte Metal PEGASO Linea ALIAFOR 4 1/2 " x 1,0 mm * 22,2 MM | \$ 1.737,97 |
| P416 | Corte Metal PEGASO Linea ALIAFOR 4 1/2 " x 1,6 mm * 22,2 MM | \$ 1.737,97 |
| W716 | Corte Metal DEWALT HP2 HIGH PERFORMANCE 7 " 180 MM x 1,6 mm | \$ 3.945,29 |
| D712 | Corte Metal BLACK & DECKER 7 " 180 MM x 1.2 mm / 1.60 mm | \$ 3.172,91 |
| D919 | Corte Metal BLACK & DECKER/REHIN 9 " 230 mm x 2.0 mm | \$ 6.030,91 |
| CÓDIGO | DISCOS CARBORUNDUM PREMIER DE CORTE METAL - | PRECIO |
| P410 | Corte Metal CARBORUNDUM 4 1/2 " x 1,0 mm | \$ 4.009,66 |
| P416 | Corte Metal CARBORUNDUM 4 1/2 " x 1,6 mm | \$ 3.743,99 |
| P716 | Corte Metal CARBORUNDUM 7 " x 1,6 mm | \$ 5.330,15 |
| P920 | Corte Metal CARBORUNDUM 9 " x 3,2 mm | \$ 8.961,41 |



| CÓDIGO | DISCOS DESBASTE 4,5 " , 7" Y DISCOS FLAPS #40 #60 #80 #120 ** TYROLIT/CARBO/REHIN - | PRECIO |
|--------|---|--------------|
| D455 | DISCO DESBASTE REHIN / STANLEY/ GRIDEST 4,5" X 5/6,4 mm | \$ 4.211,85 |
| D76S | DISCO DESBASTE REHIN/STANLEY 7" X 6,4 mm - 180 mm | \$ 5.693,12 |
| CÓDIGO | DISCOS FLAP 4.5" OXIDO/ALUMINIO - ZIRCONIO -P Unitarios | PRECIO |
| DFLZ | DISCOS ENERGY ZIRCONIO FLAP 4,5" GRANOS · 40/60/80/120 | \$ 4.189,08 |
| DFLR | DISCOS REHIN OX/ALUM . FLAP 4,5" GRANOS · 40/60/80/120 | \$ 4.189,08 |
| CÓDIGO | DISCO PULIDO Y TERMINACION 4,5" ALIAFOR * MARMOLES-PIEDRAS-GRANITOS | PRECIO |
| CSF4 | Discos FIBRA POLISH - Carburo de Silicio #400 GRANO FINO 115mm | \$ 25.302,12 |



| CÓDIGO | DISCOS P/MAQUINAS SENSITIVAS DE Ø 12" , 14 " , 16" (Fijas, Portátiles) | PRECIO |
|--------|---|--------------|
| SR12 | DISCO SENSITIVA SR 12" * CARBORUNDUM - 300 X 3,2 X 25,4 | \$ 14.338,34 |
| SR14 | DISCO SENSITIVA SR 14" * CARBORUNDUM - 355 X 3,2 X 25,4 | \$ 19.743,31 |
| SR16 | DISCO SENSITIVA SR 16" * CARBORUNDUM - 405 X 3,2 X 25,4 | \$ 25.355,84 |
| CÓDIGO | DISCOS P/MAQUINAS SENSITIVAS REHIN | PRECIO |
| S12R | DISCO SENSITIVA REHIN/STANLEY 12" - 300 X 2,5 X 25,4 | \$ 11.189,87 |
| S14R | DISCO SENSITIVA GRIDEST 14 " - 355 X 2,5 X 25,4 | \$ 14.943,72 |
| S16R | DISCO SENSITIVA REHIN/STANLEY 16" - 405 X 3,2 X 25,4 | \$ 18.741,88 |



| CÓDIGO | DISCOS DIAMANTADOS YARD Sinetic by REHIN | PRECIO |
|--------|--|--------------|
| YRC4 | YARD 4,5" CONTINUO F 115 X22 | \$ 7.948,99 |
| YRS4 | YARD 4,5" SEGMENTADO 115 X22 | \$ 9.141,81 |
| YRT4 | YARD 4,5" TURBO 115 x22 | \$ 10.210,57 |
| YRC7 | YARD 7 " CONTINUO F 180 X 22 | \$ 21.451,76 |
| YRS7 | DISCO DIAMANTADO YARD DE REHIN 7 " SEGMENTADO 180 X 22 | \$ 25.087,46 |
| YRT7 | YARD 7 " TURBO 180 x 22 | \$ 26.814,69 |



| C DIGO | DISCO CORTE DIAMANTADO REHIN X UN / PATROLL LINEA AMARILLA X UN | PRECIO |
|--|---|---------------|
| RHC4 | REHIN FUTURE DIAMANT 4,5" CONTINUO F 101 X22 | \$ 11.012,13 |
| RHS4 | REHIN FUTURE DIAMANT. 4,5" SEGMENTADO 101 X22 - | \$ 13.130,63 |
| RHT4 | REHIN FUTURE DIAMANT. 4,5" TURBO 101 x 22 | \$ 15.125,01 |
| RHC7 | REHIN FUTURE DIAMANT. 7 " CONTINUO F 178 X22 | \$ 26.871,96 |
| RHS7 | REHIN FUTURE DIAMANT. 7 " SEGMENTADO 178 X22 - | \$ 32.139,46 |
| RHT7 | REHIN FUTURE DIAMANT. 7 " TURBO 178 x 22 | \$ 36.624,48 |
| DISCOS ALIAFOR /PATROLL - DIAMANTADOS -   4,5" / 7 " * PORCELLANATO TURBO FINO/MARMOLES | | |
| C DIGO | DISCO CORTE ALIAFOR PATROLL LINEA AZUL DIAMANTADO, 4,5" / 7" | PRECIO |
| PAC4 | DISCO PATROLL AZUL DIAMANT. 4,5" CONTINUO F 101 X22 | \$ 16.259,23 |
| PAS4 | DISCO PATROLL AZUL DIAMANT. 4,5" SEGMENTADO 101 X22 - | \$ 20.701,76 |
| PAT4 | DISCO PATROLL AZUL DIAMANT. 4,5" TURBO 101 x 22 | \$ 22.528,36 |
| PAC7 | DISCO PATROLL AZUL DIAMANT. 7 " CONTINUO F 178 X22 | \$ 40.591,66 |
| PAS7 | DISCO PATROLL AZUL DIAMANT. 7 " SEGMENTADO 178 X22 - | \$ 47.537,35 |
| PAT7 | DISCO PATROLL AZUL DIAMANT. 7 " TURBO 178 x 22 | \$ 50.017,93 |
| C DIGO | DISCO CORTE ALIAFOR ESPECIALES DIAMANTADOS 4,5" / 7" | PRECIO |
| SMY4 | ALIAFOR CONTINUO GRIS SM-Y 4,5" CERAMICAS DURAS | \$ 61.721,85 |
| SMY7 | ALIAFOR CONTINUO GRIS SM-Y 7" CERAMICAS DURAS | \$ 106.891,34 |
| SMG4 | DISCO ALIAFOR CONTINUO PARA VIDRIO 4,5" | \$ 113.521,32 |
| C DIGO | DISCO CORTE REHIN DIAMANTADO PORCELLANATO FINO 4,5"/7" | PRECIO |
| TBF1 | REHIN 4,5" SUPER DELGADO TURBO PORCELLANATO 115 x 22 | \$ 34.603,83 |
| TBF2 | REHIN 7 " SUPER DELGADO TURBO PORCELLANATO 180 x 22 | \$ 72.341,83 |
| C DIGO | DISCO ALIAFOR CORTE DIAMANTADO PORCELLANATO ULTRA FINO 4,5"/7" | PRECIO |
| ATRF | DISCO ALIAFOR TRF 4,5" TURBO FINO PREMIUM 115 MM X 22 PORCELLANATO | \$ 77.032,54 |
| PTF4 | DISCO PATROLL 4,5 " FINO TURBO PORCELLANATO 115 mm x 22 ALIAFOR | \$ 40.591,66 |
| PTF7 | DISCO PATROLL 7 " FINO TURBO PORCELLANATO 180 mm x 22 ALIAFOR | \$ 84.650,49 |
| C DIGO | DISCO ALIAFOR CORTE MARMOLES/GRANITOS DIAMANTADOS 4,5" | PRECIO |
| ATR4 | ALIAFOR DISCO DIAMANTADO TURBO TR 4,5" (MARMOLES/GRANITO) | \$ 63.954,40 |
| STR4 | ALIAFOR DISCO DIAMANT. SUPER TURBO STR ALMA ONDULADA 4,5" (MAR/GTO) | \$ 76.131,90 |
| C DIGO | DISCO CORTE HORMIGON/CONCRETO TYROLIT 16" | PRECIO |
| DY14 | DISCO DIAMANT. TYROLIT PREMIUM 14 " - 356 mm - x 50/32 HORMIGON | \$ 439.705,55 |
| RP14 | DISCO DIAMANT. REHIN PAVIMENTO 14 " - 355 mm x 25,4 mm | \$ 403.689,26 |



| DISCOS DE CORTE PARA MADERAS / CARBURO DE TUNGSTENO , SIERRA CIRCULAR DE WIDIA | | |
|---|--|--------------|
| C DIGO | DISCO MADERA CARBURO DE TUNGSTENO ALIAFOR/NORTON | PRECIO |
| CTG4 | DISCO ALIAFOR MADERA CARBURO DE TUNGSTENO 4,5" X 22 MM | \$ 28.820,06 |
| CTG7 | DISCO ALIAFOR MADERA CARBURO DE TUNGSTENO 7" X 22 MM | \$ 94.143,06 |
| | * Apto Madera/Fibra de Vidrio/Plasticos/Yesos | \$ - |
| C DIGO | DISCO SIERRA WIDIA CIRCULAR REHIN/ IMP. 4,5" / 7" | PRECIO |
| SW24 | DISCO SIERRA WIDIA 4 1/2" x 24 DIENTES RHEIN | \$ 10.637,92 |
| SW40 | DISCO SIERRA WIDIA 4 1/2" x 36/40 DIENTES RHEIN | \$ 14.505,33 |
| SI24 | DISCO SIERRA 7 "x 2 x 22 mm. 24 dientes WIDIA REHIN | \$ 16.126,98 |
| SI40 | DISCO SIERRA 7 "x 2 x 22 mm. 40 dientes WIDIA REHIN | \$ 21.461,27 |
| SI60 | DISCO SIERRA 7 "x 2 x 22 mm. 60 dientes WIDIA REHIN | \$ 17.062,17 |
| SC48 | DISCO SIERRA 9 "x 3 x 22 mm. Z 40 dientes WIDIA REHIN 230 MM | \$ 39.415,10 |





| PEGAMENTO y ADHESIVOS , REVOQUES FINOS, PASTINA, HIDROFUGOS, ADITIVOS | | |
|---|--|--------------|
| C DIGO | PEGAMENTOS Y ADHESIVOS P/CERAMICOS Y PORCELANATOS | PRECIO |
| ADKP | KLAUKOL IMPERMEABLE POTENCIADO BL X 30 KG (PALLET/64 BLS) PL | \$ 25.982,37 |
| ADPF | KLAUKOL PORCELANATO FLUIDO IMP. BL X 30 KG (PACK /8 BLS) | \$ 43.808,54 |
| ADRX | CONSTRUKOR, ADHESIVO IMP. P/CERAMICOS X 30 KG (PALLETS/64 BLS) | \$ 13.051,57 |
| PAKL | PASTINA KLAUKOL BLANCA IMPERMEABLE CJ X 10 UN / BLS DE 1 KG PLXA | \$ 2.101,44 |
| C DIGO | REVOQUES FINOS A LA CAL, INTERIOR Y EXTERIOR | PRECIO |
| STEX | STUKO EXTERIOR REVOQUE FINO A LA CAL BL X 25 KG (PALLET/64 BLS) | \$ 18.075,77 |
| STIN | STUKO INTERIOR REVOQUE FINO A LA CAL BL X 25 KG (PALLET/64 BLS) | \$ 14.307,63 |
| STNT | STUKO NORTE O REVOQUE FINO A LA CAL BL X 25 KG (PALLET/64 BLS) | \$ 11.827,74 |



| HIDROFUGO EN PASTA PARA REVOQUES Y CAPAS AISLADORAS IMPERMEABLES | | |
|--|---|-------------|
| C DIGO | HIDROFUGO P/CAPAS AISLADORES Y REVOQUES IMPERMEABLES | PRECIO |
| HD16 | HIDROFUGO KLAUKOL ENV. 1 X KG. (Pack x 6) | \$ 2.646,89 |
| HD4B | HIDROFUGO KLAUKOL BALDE X 4 KGS | \$ 7.180,80 |
| C DIGO | BALDES PLASTICO ALBA ILERIA PVC INYEC. PACK X 12 unidades | PRECIO |
| BAM | BALDE ALBA IL Reforzado PVC INYEC C/MANIJA | \$ 4.284,36 |



| CADENAS DE ACERO ZINCADAS - ESLABON CORTO DERECHO CJ/ BLS 5 KG A 15 KG | | |
|---|---|--------------|
| C DIGO | CADENAS ACERO ZINCADAS ESLABON CORTO DERECHO | PRECIO |
| CZ25 | Cadena ZINCADA Pat. ECD No. 25 - 9,40 Mts/Kgr | \$ 30.252,39 |
| CZ30 | Cadena ZINCADA Pat. ECD No. 30 - 5,80 Mts/Kgr | \$ 19.848,59 |
| CZ40 | Cadena ZINCADA Pat. ECD No. 40 - 2,95 Mts/Kgr | \$ 19.323,75 |
| CZ50 | Cadena ZINCADA Pat. ECD No. 50 - 2,10 Mts/Kgr | \$ 19.323,75 |
| CZ60 | Cadena ZINCADA Pat. ECD No. 60 - 1,45 Mts/Kgr | \$ 19.323,75 |
| CZ80 | Cadena ZINCADA Pat. ECD No. 80 - 0,81 Mt/Kgr | \$ 19.323,75 |
| Presentaciones : (Cj x 15 KGS / Bls x 10 KGS / Bls. x 5 KGS / Bls. x 2,5 KGS) | | \$ - |

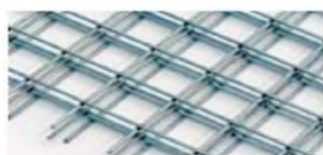

| MALLAS ESPECIALES JOB SHOP/CIERRES/CERCOS/EXPOSITORES , GALVANIZADAS Y NEGRAS | | |
|---|--|---------------|
| C DIGO | MALLAS JOB SHOP 2,6 mm ACINDAR (NEGRA O GALVA)- CUADRICULA | PRECIO |
| J25N | MALLA JOB SHOP Q216 Negra - 2,6 mm 25X25 1,20*3 MTS | \$ 80.496,80 |
| J50N | MALLA JOB SHOP Q109 Negra - 2,6 mm 50X50 1,20*3 MTS | \$ 43.262,65 |
| J25G | MALLA JOB SHOP Q216 Galva - 2,6 mm 25X25 1,20*3 MTS | \$ 127.987,37 |
| J50G | MALLA JOB SHOP Q109 Galva - 2,6 mm 50X50 1,20*3 MTS | \$ 68.860,11 |

Usos que puedes darle: Cercos con o sin revestimiento / Cercos para piletas / Malla art stica / Jaulas para animales / Muebles y art culos para el hogar / Parrillas de hornos y heladeras / Agromallas / Protecci n de balcones y vidrieras / Contenedores y racks / Cercos provisorios y desmontables

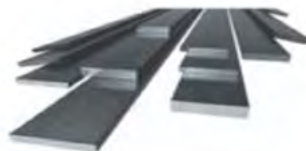

| PERFILES DE ACERO, ANGULOS, PLANCHUELAS PERFORADAS*PERFILERIA | | |
|---|--|--------------|
| C DIGO | PERFILERIA , PLANCHUELAS / X 6 MTS | PRECIO |
| P123 | PLANCHUELA 1/2" X 1/8" - 12,7 mm x 3,2 mm | \$ 11.903,45 |
| P153 | PLANCHUELA 5/8" X 1/8" - 15,9 mm x 3,2 mm | \$ 14.658,87 |
| P193 | PLANCHUELA 3/4" X 1/8" - 19 mm x 3,2 mm | \$ 14.454,17 |
| P223 | PLANCHUELA 7/8" X 1/8" - 22,2 mm x 3,2 mm | \$ 16.721,47 |
| P224 | PLANCHUELA 7/8" X 3/16" - 22,2 mm x 4,8 mm | \$ 24.027,27 |
| P253 | PLANCHUELA 1" X 1/8" - 25,4 mm x 3,2 mm | \$ 17.083,61 |
| P254 | PLANCHUELA 1" X 3/16" - 25,4 mm x 4,8 mm | \$ 23.657,30 |
| P314 | PLANCHUELA 1 1/4" X 3/16" - 31,8 mm x 4,8 mm | \$ 27.821,88 |
| P384 | PLANCHUELA 1 1/2" X 3/16" - 38,1 mm x 4,8 mm | \$ 36.237,75 |
| C DIGO | PERFILES DE ACERO , ANGULOS, / X 6 MTS | PRECIO |
| A153 | ANGULO 5/8" X 1/8" - 15,9 mm x 3,2 mm << | \$ 25.467,98 |
| A193 | ANGULO 3/4" X 1/8" - 19 mm x 3,2 mm << | \$ 25.286,94 |
| A223 | ANGULO 7/8" X 1/8" - 22,2 mm x 3,2 mm | \$ 29.845,20 |
| A253 | ANGULO 1" X 1/8" - 25,4 mm x 3,2 mm | \$ 29.561,78 |
| A254 | ANGULO 1" X 3/16" - 25,4 mm x 4,8 mm | \$ 42.795,67 |
| A313 | ANGULO 1 1/4" X 1/8" - 31,8 mm x 3,2 mm | \$ 39.386,81 |
| A314 | ANGULO 1 1/4" X 3/16" - 31,8 mm x 4,8 mm | \$ 55.998,07 |
| A384 | ANGULO 1 1/2" X 3/16" - 38,1 mm x 4,8 mm | \$ 60.461,89 |
| C DIGO | PERFILES DE ACERO , PLANCHUELAS PERFORADAS   red * PERFILERIA | PRECIO |
| F102 | PLANCHUELA PERFORADA 1" X 3/16" -   10 mm (25,4 mm x 4,8 mm) | \$ 29.113,04 |
| F122 | PLANCHUELA PERFORADA 1" X 3/16" -   12 mm (25,4 mm x 4,8 mm) | \$ 29.113,04 |
| F123 | PLANCHUELA PERFORADA 1 1/4" X 3/16" -   12 mm (31,7 mm x 4,8 mm) | \$ 34.757,71 |



| TEJIDOS ROMBOIDALES GALVANIZADOS Alambre Calidad. "ACINDAR" ROMBOS 2" A 3" - Calibres 16 al 12 | | |
|--|---|---------------|
| C DIGO | TEJIDOS "LIVIANO" GALVA CAL. 16 (1,64 mm). "ACINDAR" - | ROLLO |
| 2106 | 2" (52 mm) X 1.00 x 10 MT AL. GALV 16 | \$ 86.505,09 |
| 2156 | 2" (52 mm) X 1.50 x 10 MT AL. GALV 16 | \$ 129.727,56 |
| 2186 | 2" (52 mm) x 1.80 x 10 MT AL. GALV 16 | \$ 155.706,19 |
| 2206 | 2" (52 mm) x 2.00 x 10 MT AL. GALV 16 | \$ 172.950,09 |
| 5106 | 2 1/2" (63 mm) X 1.00 x 10 MT AL. GALV 16 | \$ 61.608,97 |
| 5156 | 2 1/2" (63 mm) X 1.50 x 10 MT AL. GALV 16 | \$ 92.323,21 |
| 5186 | 2 1/2" (63 mm) x 1.80 x 10 MT AL. GALV 16 | \$ 110.754,81 |
| 5206 | 2 1/2" (63 mm) x 2.00 x 10 MT AL. GALV 16 | \$ 123.097,63 |
| C DIGO | TEJIDOS "LIVIANO" GALVA CAL. 16 (1,64 mm). "ACINDAR" - | ROLLO |
| 3106 | 3" (76 mm) X 1.00 x 10 MT AL. GALV 16 | \$ 53.701,09 |
| 3156 | 3" (76 mm) X 1.50 x 10 MT AL. GALV 16 | \$ 80.476,49 |
| 3186 | 3" (76 mm) x 1.80 x 10 MT AL. GALV 16 | \$ 97.359,59 |
| 3206 | 3" (76 mm) x 2.00 x 10 MT AL. GALV 16 | \$ 107.251,90 |
| C DIGO | TEJIDOS "ESTANDAR" GALVA CAL. 14.5 (1,94 mm). "ACINDAR" - | ROLLO |
| 2104 | 2" (52 mm) X 1.00 x 10 MT AL. GALV 14,5 | \$ 110.754,81 |
| 2154 | 2" (52 mm) X 1.50 x 10 MT AL. GALV 14,5 | \$ 164.516,03 |
| 2184 | 2" (52 mm) x 1.80 x 10 MT AL. GALV 14,5 | \$ 200.657,57 |
| 2204 | 2" (52 mm) x 2.00 x 10 MT AL. GALV 14,5 | \$ 221.569,70 |

PRECIOS DE HERRAMIENTAS E INSUMOS

9/9

METALTEC

METALTEC de MAT s.r.l.
Arq. Marcelo Tannuré
(0381) - 156256839
metaltec.tuc@gmail.com



| CÓDIGO | TEJIDOS "ESTANDAR" GALVA CAL. 14.5 (1,94 mm). "ACINDAR" - | ROLLO |
|---|---|---------------|
| 5104 | 2 1/2" (63 mm) X 1.00 x 10 MT AL. GALV 14,5 | \$ 82.611,30 |
| 5154 | 2 1/2" (63 mm) X 1.50 x 10 MT AL. GALV 14,5 | \$ 123.533,60 |
| 5184 | 2 1/2" (63 mm) x 1.80 x 10 MT AL. GALV 14,5 | \$ 147.557,82 |
| 5204 | 2 1/2" (63 mm) x 2.00 x 10 MT AL. GALV 14,5 | \$ 163.839,53 |
| CÓDIGO | TEJIDOS "ESTANDAR" GALVA CAL. 14.5 (1,94 mm). "ACINDAR" - | ROLLO |
| 3104 | 3" (76 mm) X 1.00 x 10 MT AL. GALV 14,5 | \$ 72.869,33 |
| 3154 | 3" (76 mm) X 1.50 x 10 MT AL. GALV 14,5 | \$ 103.373,15 |
| 3184 | 3" (76 mm) x 1.80 x 10 MT AL. GALV 14,5 | \$ 123.999,64 |
| 3204 | 3" (76 mm) x 2.00 x 10 MT AL. GALV 14,5 | \$ 139.183,90 |
| CÓDIGO | TEJIDOS "REFORZADO" GALVA CAL. 13 (2,34 mm). "ACINDAR" - | ROLLO |
| 2113 | 2" (52 mm) x 1.00 x 10 MT AL. GALV 13 | \$ 165.493,26 |
| 2513 | 2" (52 mm) x 1.50 x 10 MT AL. GALV 13 | \$ 239.129,30 |
| 2813 | 2" (52 mm) x 1.80 x 10 MT AL. GALV 13 | \$ 281.990,98 |
| 2213 | 2" (52 mm) x 2.00 x 10 MT AL. GALV 13 | \$ 322.206,70 |
| CÓDIGO | TEJIDOS "REFORZADO" GALVA CAL. 13 (2,34 mm). "ACINDAR" - | ROLLO |
| 5113 | 2 1/2" (63 mm) x 1.00 x 10 MT AL. GALV 13 | \$ 119.654,85 |
| 5513 | 2 1/2" (63 mm) x 1.50 x 10 MT AL. GALV 13 | \$ 177.309,91 |
| 5813 | 2 1/2" (63 mm) x 1.80 x 10 MT AL. GALV 13 | \$ 211.226,39 |
| 5213 | 2 1/2" (63 mm) x 2.00 x 10 MT AL. GALV 13 | \$ 236.994,49 |
| CÓDIGO | TEJIDOS "REFORZADO" GALVA CAL. 13 (2,34 mm). "ACINDAR" - | ROLLO |
| 3113 | 3" (76 mm) x 1.00 x 10 MT AL. GALV 13 | \$ 98.291,67 |
| 3513 | 3" (76 mm) x 1.50 x 10 MT AL. GALV 13 | \$ 147.422,47 |
| 3813 | 3" (76 mm) x 1.80 x 10 MT AL. GALV 13 | \$ 189.893,27 |
| 3213 | 3" (76 mm) x 2.00 x 10 MT AL. GALV 13 | \$ 208.896,14 |
| CÓDIGO | TEJIDOS "SQR SEGURIDAD" GALVA CAL. 12 (2,64 mm). "ACINDAR" - | ROLLO |
| 2102 | 2" (52 mm) x 1.00 x 10 MT AL. GALV 12 | \$ 210.745,31 |
| 2152 | 2" (52 mm) x 1.50 x 10 MT AL. GALV 12 | \$ 314.749,87 |
| 2182 | 2" (52 mm) x 1.80 x 10 MT AL. GALV 12 | \$ 374.043,58 |
| 2202 | 2" (52 mm) x 2.00 x 10 MT AL. GALV 12 | \$ 395.632,32 |
| 5102 | 2 1/2" (63 mm) x 1.00 x 10 MT AL. GALV 12 | \$ 150.549,54 |
| 5152 | 2 1/2" (63 mm) x 1.50 x 10 MT AL. GALV 12 | \$ 223.118,20 |
| 5182 | 2 1/2" (63 mm) x 1.80 x 10 MT AL. GALV 12 | \$ 271.602,56 |
| 5202 | 2 1/2" (63 mm) x 2.00 x 10 MT AL. GALV 12 | \$ 298.949,24 |
| ** LARGOS ESPECIALES CONSULTAR .- ENTREGAS PEDIDOS CONFIRMADOS : 72 HS | | \$ - |
| ACCESORIOS TEJIDOS (VARILLAS , GANCHOS J , PLANCHUELAS, TORNIQUETAS, TENSADO) | | |
| CÓDIGO | VARILLA ZINCADA X 1 MTS (UNIONES POSTE/PUNTAL) | PRECIO |
| VZ1T | PACK VARILLA 3/8" (Ø 9,52 mm) - 1 MT + TUERCAS + ARANDELAS (10 UN) | \$ 14.938,35 |
| CÓDIGO | ALAMBRE GALVANIZADO DE TENSADO X M.L. ACINDAR | PRECIO |
| ALTS | ALAMBRE TENSADO CAL 12,5/12 PARA TEJIDOS X Metro Lineal | \$ 1.220,28 |
| CÓDIGO | PLANCHUELAS P/TEJIDOS | PRECIO |
| PL10 | PLANCHUELA 1" X 3/16" 25,4 mm x 4,8 mm - 1,00 Metro | \$ 5.993,05 |
| PL15 | PLANCHUELA 1" X 3/16" - 25,4 mm x 4,8 mm - 1,50 Metros | \$ 8.989,56 |
| PL18 | PLANCHUELA 1 1/4" X 1/4" - 31,8 mm x 6,4 mm - 1,80 Metros | \$ 20.518,05 |
| PL20 | PLANCHUELA 1 1/4" X 1/4" - 31,8 mm x 6,4 mm - 2,00 Metros | \$ 22.843,47 |
| CÓDIGO | GANCHO " J" JOTA - PASANTE C/TUERCA Y ARANDELA ZINCADA | PRECIO |
| JTC8 | GANCHO JOTA 8" (20,3 cm) X 3/8" (9,52 mm) x 5/16" (7,95 MM) | \$ 2.912,86 |
| CÓDIGO | GUANTES CELER MOTEADOS ALGODÓN LINEA ECONOMICA HOGAR | PRECIO |
| GUM | GUANTE MOTEADO ALGODÓN ECONO AZUL CELER el PAR | \$ 1.522,03 |
| CÓDIGO | VIRUTA DE ACERO * CELER Paquete x 250 Grs. | PRECIO |
| VIRF | Viruta de Acero Celer x 250 grs FINA | \$ 2.976,84 |
| VIRM | Viruta de Acero Celer x 250 grs MEDIANA | \$ 2.976,84 |
| VIRG | Viruta de Acero Celer x 250 grs GRUESA | \$ 2.976,84 |

Los precios corresponden a un promedio de sondeos realizados hasta la fecha, de acuerdo a compras al contado.

AISLAR noa

SOLUCIONES PARA EL HOGAR,
LA OBRA Y LA INDUSTRIA



📍 SALTA: MITRE 1279 ☎ 387.220.0453

📍 TUCUMÁN: AVDA. ADOLFO DE LA VEGA 695 ☎ 381.629.3516

✉ asesorcomercial.tucuman@aislarno.com.ar



GUIA DE PROVEEDORES GUIA DE PROVEEDORES GUIA DE
GUIA DE PROVEEDORES GUIA DE PROVEEDORES GUIA DE
GUIA DE PROVEEDORES GUIA DE PROVEEDORES GUIA DE
GUIA DE PROVEEDORES GUIA DE PROVEEDORES GUIA DE
GUIA DE PROVEEDORES GUIA DE PROVEEDORES GUIA DE
GUIA DE PROVEEDORES GUIA DE PROVEEDORES GUIA DE
GUIA DE PROVEEDORES GUIA DE PROVEEDORES GUIA DE
GUIA DE PROVEEDORES GUIA DE PROVEEDORES GUIA DE
GUIA DE PROVEEDORES GUIA DE PROVEEDORES GUIA DE
GUIA DE PROVEEDORES GUIA DE PROVEEDORES GUIA DE
GUIA DE PROVEEDORES GUIA DE PROVEEDORES GUIA DE
GUIA DE PROVEEDORES GUIA DE PROVEEDORES GUIA DE
GUIA DE PROVEEDORES GUIA DE PROVEEDORES GUIA DE
GUIA DE PROVEEDORES GUIA DE PROVEEDORES GUIA DE
GUIA DE PROVEEDORES GUIA DE PROVEEDORES GUIA DE

GUÍA

DE PROVEEDORES



Haga click en cada provincia para ser redirigido





GUÍA DE PROVEEDORES DE TUCUMÁN

CARACTERÍSTICA TELEFÓNICA: 0381

ABERTURAS

| | | |
|---------|---|----------|
| ABALUM | Av. Siria 1637 | 427-6592 |
| ABERNOA | Marco Avellaneda 1195 abernoah@hotmail.com | 432-0668 |

BRITO CORRALÓN Y FERRETERÍA

Roca esq. Marco Avellaneda (T. Viejo)
corralonbrito@outlook.com
muebleriabrito@hotmail.com

| | | |
|-------------|------------------------|--------------|
| CARLOS NEME | carlosneme60@gmail.com | 381 681-4200 |
|-------------|------------------------|--------------|

| | | |
|--------------------|--|----------|
| CORRALÓN ACONQUIJA | San Lorenzo 1345/71 ventas@corralonaconquija.com.ar | 424-4258 |
|--------------------|--|----------|

| | | |
|-------------------|---|----------|
| DANIEL INGENIERIA | Las Piedras 884 danielingenieria@hotmail.com | 497-7889 |
|-------------------|---|----------|

| | | |
|--------------|-----------------|----------|
| DIAZ MEINERS | Corrientes 2151 | 433-0540 |
|--------------|-----------------|----------|

| | | |
|--------|---|---|
| E.M.I. | Av. Roca 336 - Casa Central Ruta 9 km.1287 - Los Vallistos Marcos Paz 993-Centro Av. Aconquija 1331-Y. B. Pje Caseros (esq. Lavalle) B. R. S. | 4526132/33 4264212 4253132/33 4316520 4526135 |
|--------|---|---|

| | | |
|-------------|------------------------|-------------|
| ER ALUMINIO | Av. Marina Alfaro 1070 | 386-3402339 |
|-------------|------------------------|-------------|

| | | |
|--------------|--|----------|
| GONELLA HNOS | San Juan 1643 gonellahnos@ciudad.com.ar | 423-4013 |
|--------------|--|----------|

| | | |
|-------------------|---|----------|
| JACARANDA MADERAS | Lavalle 2135/46 jacarandam@uolsinetis.com.ar | 423-9302 |
|-------------------|---|----------|

| | | |
|---------------|---|----------|
| KRANSA S.R.L. | Canal Yerba Buena 4400 kransa@arnet.com.ar | 439-2711 |
|---------------|---|----------|

| | | |
|--------|---------------------------------------|----------|
| KRONOS | Bolivia 2958 info@kronossrl.com.ar | 434-6634 |
|--------|---------------------------------------|----------|

| | | |
|-----------|--|----------|
| LA ALDABA | Camino del Perú 2250 aldaba.sanosegma.com | 434-4089 |
|-----------|--|----------|

| | | |
|-----------|-------------------------|----------|
| LEAL HNOS | Crisóstomo Alvarez 1930 | 432-0429 |
|-----------|-------------------------|----------|

| | | |
|-----------------------------|--|-----------|
| LOMAS ABERTURAS DE ALUMINIO | | 155072141 |
|-----------------------------|--|-----------|

| | | |
|----------|---------------|----------|
| SINTESIS | Av. Roca 3200 | 436-0837 |
|----------|---------------|----------|

| | | |
|------------------|---|----------|
| TUCUMÁN ALUMINIO | Lavaissé 1343 (alt. Alem 1800) TucumanAluminio@gmail.com www.TucumanAluminio.com.ar | 489-8006 |
|------------------|---|----------|

ABRASIVOS

| | | |
|-----------------|---|----------|
| COMERCIAL COLON | Av. Colón 107 administracion@comercialcolon.com.ar | 433-0646 |
|-----------------|---|----------|

| | | |
|--------|---|---|
| E.M.I. | Av. Roca 336 - Casa Central Ruta 9 km.1287 - Los Vallistos Marcos Paz 993-Centro Av. Aconquija 1331-Y. B. Pje Caseros (esq. Lavalle) B. R. S. | 4526132/33 4264212 4253132/33 4316520 4526135 |
|--------|---|---|

| | | |
|-----------------------------|---|----------|
| HUINCA RENANCO NORTE S.R.L. | 9 de Julio 948 ventas@huincasrl.com.ar | 424-5023 |
|-----------------------------|---|----------|

ACERO INOXIDABLE

| | | |
|--------|---|---|
| E.M.I. | Av. Roca 336 - Casa Central Ruta 9 km.1287 - Los Vallistos Marcos Paz 993-Centro Av. Aconquija 1331-Y. B. Pje Caseros (esq. Lavalle) B. R. S. | 4526132/33 4264212 4253132/33 4316520 4526135 |
|--------|---|---|

| | | |
|--------------------------|---|----------|
| EMILIO ROSSI E HIJOS SRL | Santiago del Estero 2412 marmoleriarossi@arnetbiz.com.ar | 432-3695 |
|--------------------------|---|----------|

| | | |
|-------|--------------------|---------|
| FAMIQ | Av. Avellaneda 554 | 4212700 |
|-------|--------------------|---------|

| | | |
|---------------|---|----------|
| GIACOSA A y E | Marina Alfaro 1215 giacosa@tucbbs.com.ar | 424-7863 |
|---------------|---|----------|

| | | |
|-----------------|---|---------|
| GIACOSA ALFREDO | Lavalle 1902 alfredogiacosa@arnet.com.ar | 4005295 |
|-----------------|---|---------|

| | | |
|--------------|--|----------|
| GIACOSA ELIO | Suipacha 482 giacosaelio@yahoo.com.ar | 400-5371 |
|--------------|--|----------|

| | | |
|-----------------------|---|----------|
| GIACOSA Y CIA. S.R.L. | Ruta 301, Km 1541 giacosa02@infovia.com.ar | 439-2500 |
|-----------------------|---|----------|

| | | |
|--------------------------|-------------|----------|
| INSTALL INGENIERIA S.R.L | Matheu 2476 | 436 0934 |
|--------------------------|-------------|----------|

installtuc@arnet.com.ar

| | | |
|-----------------------|--------------------------------------|----------|
| EMETAL S.A. (Central) | Av. Roca 3615 info@remetal.com.ar | 433-1133 |
|-----------------------|--------------------------------------|----------|

| | | |
|------------|---------------------|----------|
| SUCURSAL 1 | Benjamín Aráoz 1164 | 422-1310 |
|------------|---------------------|----------|

| | | |
|------------|-----------------------|----------|
| SUCURSAL 2 | Av. Ej. del Norte 480 | 433-4033 |
|------------|-----------------------|----------|

| | | |
|------------|---|----------|
| SUCURSAL 3 | Av. J. B. Justo 1616 info@remetal.com.ar | 430-0070 |
|------------|---|----------|

| | | |
|--|--|--|
| | | |
|--|--|--|

ACERO INOXIDABLE (FÁBRICA DE PIEZAS)

| | | |
|-------------|------------------------|--------------|
| CARLOS NEME | carlosneme60@gmail.com | 381 681-4200 |
|-------------|------------------------|--------------|

ADITIVOS

| | | |
|--------|--|----------|
| ADICEM | Av. Belgrano 1858 381 5502746 ventas@adicem.com.ar | 423-3402 |
|--------|--|----------|

| | | |
|--|--|----------|
| | Av. Pte. Perón 188 (Y.B.) 381 3874900 | 435-3661 |
|--|--|----------|

| | | |
|--|--|------------------|
| | | yb@adicem.com.ar |
|--|--|------------------|

| | | |
|------------------------|--|---------------------------|
| AISLAR - CENTRO PROTEX | Av Adolfo de la Vega 695 ventas1aislarnoa@gmail.com | 3815102150 381 6293516 |
|------------------------|--|---------------------------|

| | | |
|--|--|--|
| | | |
|--|--|--|

AIRE ACONDICIONADO

| | | |
|------------|---|----------|
| AIRTECNICA | Jujuy 726 airtecnica@uolsinetis.com.ar | 424-1121 |
|------------|---|----------|

| | | |
|-------------------|---|----------|
| DANIEL INGENIERIA | Las Piedras 884 danielingenieria@hotmail.com | 497-7889 |
|-------------------|---|----------|

| | | |
|----------|--------------|----------|
| ECOClima | Lavalle 1315 | 420-3046 |
|----------|--------------|----------|

| | | |
|---------|---|----------|
| INGENOR | Amador Lucero 306 lomascolo@ingenor.com.ar | 438-1218 |
|---------|---|----------|

| | | |
|--|--|--|
| | | |
|--|--|--|

| | | |
|----------|--------------|----------|
| NASTIQUE | Lavalle 3104 | 432-5023 |
|----------|--------------|----------|

| | | |
|---------------|-----------------------------|-----------|
| PABLO GRANADO | arqpablogranado@hotmail.com | 156005147 |
|---------------|-----------------------------|-----------|

| | | |
|------------------|--|----------|
| REFRIG. DE FUSCO | Marco Avellaneda 335. info@totalinetuc.com.ar | 430-6458 |
|------------------|--|----------|

| | | |
|--|--|--|
| | | |
|--|--|--|

| | | |
|---------------------|--|----------|
| REFRIGERACIÓN NORTE | Santiago 1203 refrinorte@infovia.com.ar | 431-1318 |
|---------------------|--|----------|

| | | |
|--|--|--|
| | | |
|--|--|--|

| | | |
|-------------------|---------------------------------|----------|
| SEBANA INGENIERÍA | Bolívar 630 sebana@gmail.com | 420-2949 |
|-------------------|---------------------------------|----------|

| | | |
|------------------|---------------------------|--------------|
| SEPÚLVEDA Y ASOC | Santiago 1462 231-5060 | 381 588-9712 |
|------------------|---------------------------|--------------|

| | | |
|--|------------------------------|--|
| | sepulyasoc@sepulyasoc.com.ar | |
|--|------------------------------|--|

| | | |
|-----|---|----------|
| SER | Av. Pte. Kirchner 1530 sadorforrodriguez@hotmail.com | 485-6591 |
|-----|---|----------|

| | | |
|--|--|--|
| | | |
|--|--|--|

| | | |
|----------|---|-----------|
| SOPORTEC | Pedro León Gallo 735 dardosancre@gmail.com | 155616904 |
|----------|---|-----------|

| | | |
|--|-------------------------|--|
| | alejandrabo40@gmail.com | |
|--|-------------------------|--|

| | | |
|--|--|--|
| | | |
|--|--|--|

| | | |
|-----------|---|----------|
| TECOM SRL | Corrientes 1866 tecomtuc@arnetbiz.com.ar | 432-3636 |
|-----------|---|----------|

| | | |
|--|--|--|
| | | |
|--|--|--|

| | | |
|--|--|--|
| | | |
|--|--|--|

| | | |
|--|--|--|
| | | |
|--|--|--|

| | | |
|--|--|--|
| | | |
|--|--|--|

| | | |
|--|--|--|
| | | |
|--|--|--|

| | | |
|--|--|--|
| | | |
|--|--|--|

| | | |
|--|--|--|
| | | |
|--|--|--|

| | | |
|--|--|--|
| | | |
|--|--|--|

| | | |
|--|--|--|
| | | |
|--|--|--|

| | | |
|--|--|--|
| | | |
|--|--|--|

| | | |
|--|--|--|
| | | |
|--|--|--|

| | | |
|--|--|--|
| | | |
|--|--|--|

| | | |
|--|--|--|
| | | |
|--|--|--|

| | | |
|--|--|--|
| | | |
|--|--|--|

| | | |
|--|--|--|
| | | |
|--|--|--|

| | | |
|--|--|--|
| | | |
|--|--|--|

| | | |
|--|--|--|
| | | |
|--|--|--|

| | | |
|--|--|--|
| | | |
|--|--|--|

| | | |
|--|--|--|
| | | |
|--|--|--|

| | | |
|--|--|--|
| | | |
|--|--|--|

| | | |
|--|--|--|
| | | |
|--|--|--|

| | | |
|--|--|--|
| | | |
|--|--|--|

| | | |
|--|--|--|
| | | |
|--|--|--|

| | | |
|--|--|--|
| | | |
|--|--|--|

| | | |
|--|--|--|
| | | |
|--|--|--|

| | | |
|--|--|--|
| | | |
|--|--|--|

| | | |
|--|--|--|
| | | |
|--|--|--|

| | | |
|-------------------------------|--------------------------------------|-------------|
| | A. Lucero y C. Alvarez | 432-1616 |
| | Asunción 237 | 433-0434 |
| CARLOS RUIZ | carlosruizycia@gmail.com | 381 4397291 |
| CELULOSA PRO | 154408321 | 154768008 |
| | celulosaprotucuman@gmail.com | |
| CORRALÓN ACONQUIJA | San Lorenzo 1345/71 | 424-4258 |
| | ventas@corralonaconquija.com.ar | |
| DF NOA | Av. Colón 1235 | 438-0060 |
| | info@dfnoa.com | |
| DISTRIBUIDORA LAMADRID | Av. Ej del Norte 395 | 433-0635 |
| | distrilam@gmail.com | |
| E.M.I. | Av. Roca 336 - Casa Central | 4526132/33 |
| | Ruta 9 km.1287 - Los Vallistos | 4264212 |
| | Marcos Paz 993-Centro | 4253132/33 |
| | Av. Aconquija 1331-Y. B. | 4316520 |
| | Pje Caseros (esq. Lavalley) B. R. S. | 4526135 |
| GIACOSA A y E | Marina Alfaro 1215 | 424-7863 |
| | giacosa@tucbbs.com.ar | |
| GIACOSA ALFREDO | Lavalley 1902 | 4005295 |
| | alfredogiacosa@arnet.com.ar | |
| GIACOSA ELIO | Suipacha 482 | 400-5371 |
| | giacosaelio@yahoo.com.ar | |
| GIACOSA Y CIA. S.R.L. | Ruta 301, Km 1541 | 439-2500 |
| | giacosa02@infovia.com.ar | |
| MADERPLAK | Av. Roca 1999 | 424-6860 |
| | ventas@maderplak.com | |
| MEMBRANAZO | Av. Roca 2264 | 436-3588 |
| REMETAL S.A. (Central) | Av. Roca 3615 | 433-1133 |
| | info@remetal.com.ar | |
| SUCURSAL 1) | Benjamín Aráoz 1164 | 422-1310 |
| SUCURSAL 2 | Av. Ej. del Norte 480 | 433-4033 |
| SUCURSAL 3 | Av. J. B. Justo 1616 | 430-0070 |
| | info@remetal.com.ar | |
| TECNOPOR | San Lorenzo 2041 | 432-2253 |

ALAMBRES

| | | |
|-------------------------------|--------------------------------------|------------|
| CHAPERO | Don Bosco 1675 | 423-0165 |
| DOMINGO BRAVO | Uruguay 465 | 422-3682 |
| E.M.I. | Av. Roca 336 - Casa Central | 4526132/33 |
| | Ruta 9 km.1287 - Los Vallistos | 4264212 |
| | Marcos Paz 993-Centro | 4253132/33 |
| | Av. Aconquija 1331-Y. B. | 4316520 |
| | Pje Caseros (esq. Lavalley) B. R. S. | 4526135 |
| REMETAL S.A. (Central) | Av. Roca 3615 | 433-1133 |
| | info@remetal.com.ar | |
| SUCURSAL 1 | Benjamín Aráoz 1164 | 422-1310 |
| SUCURSAL 2 | Av. Ej. del Norte 480 | 433-4033 |
| SUCURSAL 3 | Av. J. B. Justo 1616 | 430-0070 |
| | info@remetal.com.ar | |
| TUCUMÁN ALAMBRES | Lavalley 2946 | 451-4980 |
| | informes@tucumanalambres.com.ar | |
| | www.tucumanalambres.com.ar | |

ALARMAS

| | | |
|--------------------------|---------------------------|-----------|
| ALARTEC | Chacabuco 27 - 1º Piso | 421-6216 |
| ALBIERO HNOS. SRL | Catamarca 479 | 430-5677 |
| CONTROL | 24 de Set. y Jujuy | 422-9178 |
| | jbeker@control-srl.com.ar | |
| MF ELECTRÓNICA | San Isidro de Lules | 155944426 |

| | | |
|-------------|---------------------------|-----------------------|
| | mfelectronica@hotmail.com | |
| JACO | Junin 505 2º P. | 487 1471 |
| | 381-6418779 | jaco@jacovideo.com.ar |

ALQUILER DE MÁQUINAS Y HERRAMIENTAS

| | | |
|---|--------------------------------------|------------|
| ALFA EMPRESA CONSTRUCTORA S.R.L. | Av. Mate de Luna 3737 | 435-3610 |
| | alfasrl@uolsinectis.com.ar | |
| CRA AUTOELEVADORES | Salas y Valdez 1496 SMT | 2341319 |
| | 381 3157265 | |
| | carevalo@craautoelevadores.com.ar | |
| COMERCIAL COLON | Av. Colón 107 | 433-0646 |
| | administracion@comercialcolon.com.ar | |
| EL MORAL S.R.L. | Bernabé Aráoz 281 | 420-2218 |
| | estudiofrancisco@arnet.com.ar | |
| | lour_francisco@hotmail.com | |
| HELGUERA | Muñecas 2657 | 427-6539 |
| HUINCA RENANCO NORTE S.R.L. | 9 de Julio 948 | 424-5023 |
| | ventas@huincasrl.com.ar | |
| INDUSTRIAL BELGRANO | Santa Fe 3008 | 423-7900 |
| INSTALL INGENIERIA S.R.L. | Matheu 2476 | 436 0934 |
| | installtuc@arnet.com.ar | |
| LEITEN NOA | Av. Adolfo de la Vega 470 | 423-7038 |
| | leitennoa@leiten.com.ar | |
| MAK CONSTRUCCIONES S.R.L. | Av. Soldati 204 | 422-9052 |
| MAROLA | Libertad 462 | 432-1553 |
| SOPORTEC | Pedro León Gallo 735 | 155616904 |
| | dardosancra@gmail.com | |
| | alejandrabo40@gmail.com | |
| TECNOTEC - ENAS | Av. Ej. del Norte 930 | 423-0911 |
| | ventas@tecnotec.com.ar | |
| VIALTUC | Av. Ej. del Norte 930 | 154-888451 |
| | info@vialtuc.com.ar | |

ALUMBRADO PÚBLICO

| | | |
|----------------------------------|--------------------------|------------------------------|
| B.P. S.A. | San Martín 1301 | 422-4427 |
| | Córdoba 637 | 452-2343 |
| DIMATER S.A. | Av. Marina Alfaro 1140 | 420-5348 |
| | consultas@dimater.com.ar | |
| | ventas@dimater.com.ar | |
| INSTALL INGENIERÍA S.R.L. | Matheu 2476 | 436-0934 |
| | installtuc@gmail.com | |
| SEPÚLVEDA Y ASOC | Santiago 1462 | 381 588-9712 |
| | 231-5060 | sepulyasoc@sepulyasoc.com.ar |

AMOBILIARIOS DE ALGARROBO

| | | |
|-----------------|---------------|----------|
| SINTESIS | Av. Roca 3200 | 436-0837 |
|-----------------|---------------|----------|

AMOBILIARIOS PARA BAÑOS

| | | |
|--------------------------|------------------------------|--------------|
| BERCOVICH SACIFIA | 24 de Setiembre 746 | 421-9178 |
| | A. Lucero y C. Alvarez | 432-1616 |
| | Asunción 237 | 433-0434 |
| BRB AMOBILIARIOS | Av. Belgrano 2578 | 153498800 |
| CARLOS NEME | carlosneme60@gmail.com | 381 681-4200 |
| CARLOS RUIZ | carlosruizycia@gmail.com | 381 486-0925 |
| CORRALÓN ALEM | Av. Alem 535 | 400-0060 |
| DANIEL INGENIERIA | Las Piedras 884 | 497-7889 |
| | danielingenieria@hotmail.com | |
| DIPLACK | 381 4022995 | |

Bidematic
www.bidematic.com

DISPOSITIVO BIDET PARA INODOROS

LINEAS ECO - STANDARD - ANDINA Y FRIO/CALOR
LINEA NUEVA (IMPORTADO) Y ASIENTO INODORO C/ FUNCION BIDET

CARLOS RUIZ & CIA.

TEL : (0381) 4397291 - CEL : 381 5 791960
carlosruizycia@hotmail.com - carlosruizycia@gmail.com

REPRESENTANTE EXCLUSIVO PARA LAS PROVINCIAS DE: TUCUMAN, SALTA, JUJUY, CATAMARCA, LA RIOJA Y SANTIAGO DEL ESTERO



Cel.: (0381) 155893566
(0381) 155878289



luisdottino@hotmail.com
gaesser@hotmail.com



9 DE JULIO 355
SAN MIGUEL DE TUCUMÁN

| | | |
|----------------|-------------------------------------|------------|
| E.M.I. | diplackamoblamientos@gmail.com | |
| | Av. Roca 336 - Casa Central | 4526132/33 |
| | Ruta 9 km.1287 - Los Vallistos | 4264212 |
| | Marcos Paz 993-Centro | 4253132/33 |
| | Av. Aconquija 1331-Y. B. | 4316520 |
| | Pje Caseros (esq. Lavalle) B. R. S. | 4526135 |
| IMAGINARIA | José Colombres 198 | 425-1558 |
| | jjpmarchi@msn.com | |
| IPS SANITARIOS | Av. Ejército del Norte 225 | 451-4377 |
| | ipssanitarios@hotmail.com | |

AMOBILIARIOS DE COCINA

| | | |
|-----------------------------|-------------------------------------|-----------------|
| ARBORIO HNOS. | C. Alvarez 1371 | 424-4026 |
| | arboriohermanos@arnet.com.ar | |
| ARTESAN | Av. Roca 139 | 400-0043 |
| BERCOVICH SACIFIA | 24 de Setiembre 746 | 421-9178 |
| | A. Lucero y C. Alvarez | 432-1616 |
| BRB AMOBILIARIOS | Av. Belgrano 2578 | 153498800 |
| CARLOS NEME | carlosneme60@gmail.com | 381 681-4200 |
| C&C AMOBILIARIOS | Asunción 548 | 432-0138 |
| | San Juan 945 | 497-7830 |
| CORRALÓN ALEM | Av. Alem 535 | 400-0060 |
| DIPLACK | 381 4022995 | |
| | diplackamoblamientos@gmail.com | |
| DANIEL INGENIERIA | Las Piedras 884 | 497-7889 |
| | danielingenieria@hotmail.com | |
| DECORAMA | Mendoza 1373 | 422-6501 |
| DIAZ MEINERS | Corrientes 2151 | 433-0540 |
| DISTRIBUIDORA ARMONÍA | Maipú 340 | 430-1351 |
| DURAFORT | Pje. Boulogne Sur Mer 3334 | 423-9465 |
| | info@durafort.com.ar | |
| IPS SANITARIOS | Av. Ejército del Norte 225 | 451-4377 |
| | ipssanitarios@hotmail.com | |
| KATZ | Av. Perón y Thames (Y.B.) | 484-8735 |
| | info@katz.com.ar | www.katz.com.ar |
| MOSAICOS CESCA HNOS. S.R.L. | 12 de Octubre 245 | 421-2485 |
| MUNDO HOUSE | Lobo de la Vega 1099 L.6 (Y.B.) | 4258208 |
| | info@mundohouse.com.ar | |
| PABLO SCROCCHI | Saavedra 589 | 423-7764 |
| PRESISSO | Av. Pte. Perón 1750 Y.B. 1° p. | 485-9189 |
| | tucuman@presisso.com.ar | |
| RENO TUCUMÁN - KÜCHENDESIGN | San Juan 28 | 497-6760 |
| | tucumancentro@amoblamientosreno.com | |
| SINTESIS | Av. Roca 3200 | 436-0837 |

AMOBILIARIOS PARA EMPRESAS

| | | |
|-------------------|--------------------------------|----------|
| DANIEL INGENIERIA | Las Piedras 884 | 497-7889 |
| | danielingenieria@hotmail.com | |
| DANILO G | Santiago 718 | 422-8616 |
| | danilog.tuc@hotmail.com.ar | |
| DELAPORTE | Crisóstomo Álvarez 471 | 421-8202 |
| DIAZ MEINERS | Corrientes 2151 | 433-0540 |
| DIPLACK | 381 4022995 | |
| | diplackamoblamientos@gmail.com | |
| EKIPA | 24 de Set. esq. José Col. | 430-5367 |
| INTERIORES | San Martín 1026 | 400-4467 |
| | Yerba Buena Design (YB) | 430-2240 |
| | interiorestuc@live.com | |
| | interioresyb@live.com.ar | |
| PABLO SCROCCHI | Saavedra 589 | 423-7764 |

| | | |
|-------------------|-----------------------------------|----------|
| REMOAR | Av. Belgrano 1950 | 423-0967 |
| | San Juan 601 | 421-8048 |
| | Shop. Solar del Cerro L. 16 (Y.B) | 425-4205 |
| SINTESIS | Av. Roca 3200 | 436-0837 |
| ZIMMERMAN MUEBLES | Av. Belgrano 1456 | 432-1719 |

ANDAMIOS METÁLICOS

| | | |
|-------------------------|--------------------------------------|--------------------|
| COMERCIAL COLON | Av. Colón 111 | 433-0646 |
| | administracion@comercialcolon.com.ar | |
| E.M.I. | Av. Roca 336 - Casa Central | 4526132/33 |
| | Ruta 9 km.1287 - Los Vallistos | 4264212 |
| | Marcos Paz 993-Centro | 4253132/33 |
| | Av. Aconquija 1331-Y. B. | 4316520 |
| | Pje Caseros (esq. Lavalle) B. R. S. | 4526135 |
| RÍO AZUL INGENIERIA SRL | Lavalle 2974 | 423-3340 |
| | rioazul@rioazul.com.ar | www.rioazul.com.ar |
| TECNOTEC - ENAS | Av. Ej. del Norte 930 | 423-0911 |
| | ventas@tecnotec.com.ar | |

ÁRIDOS - CANTERAS

| | | |
|---------------------------------------|---|----------------------|
| ARIDOS CALERA SRL | Ruta 305, km 11 (La Aguadita) | 485-9196 |
| | aridoscalerasrl@gmail.com | |
| BRITO CORRALÓN Y FERRETERÍA | Roca 2 esq. Marco Avellaneda (T. Viejo) | |
| | corralonbrito@outlook.com | |
| | muebleriabrito@hotmail.com | |
| EL ARENAL | Lavalle 1574 | 420-5389 |
| | alejandro.elarenal@gmail.com | |
| LADRILLERÍA | Ruta 305 - km 7,5 (Las Talitas) | 437-4141 |
| RIPIERA GUERRERO | Las Cañitas - Nogales | 156-815804 |
| SEMA - CANTERA Y TRANSPORTE DE ÁRIDOS | José Malabia 168 | 3815897154 |
| | Cantera ruta 306 km 25 | |
| TRANSPORTE GOMEZ | Av. Pedro Miguel Aráoz 315 | 420-1770 |
| TRANSPORTE NACUSSE | Ruta 306 Km 19 | 155097749 / 431-4263 |

ASCENSORES

| | | |
|----------------------|------------------------------|-------------|
| ASCENSORES SANT | San Lorenzo 438 | 422-0075 |
| | sant-asc@tucbbs.com.ar | |
| DANIEL INGENIERIA | Las Piedras 884 | 497-7889 |
| | danielingenieria@hotmail.com | |
| GUERRERO | Marcos Paz 316. | 430-7543 |
| | guerrero@jetnet.com.ar | |
| OTTINO ASCENSORES | 9 de Julio 355 | |
| | gaesser@hotmail.com | 381-5893566 |
| | luisdottino@hotmail.com | 381-5878289 |
| TECNOLIFT ASCENSORES | Pje. Chazarreta 1902 | 154020068 |
| | info@tecnoliftascensores.com | |

ASFALTOS

| | | |
|------------|---------------------------|----------------------|
| ADICEM | Av. Belgrano 1858 | 423-3402 |
| | 381 5502746 | ventas@adicem.com.ar |
| | Av. Pte. Perón 188 (Y.B.) | 435-3661 |
| | 381 3874900 | yb@adicem.com.ar |
| MEMBRANAZO | Av. Roca 2264 | 436-3588 |

BAÑOS QUÍMICOS - CASILLAS DE SEGURIDAD

COMERCIAL COLON Av. Colón 107 433-0646
administracion@comercialcolon.com.ar

OSCAR BASILOTTA E HIJOS Bolivia 4781 434-6655
oscar@basilottahnos.arnetbiz.com

SOPORTEC Pedro León Gallo 735 155616904
dardosancr@gmail.com
alejandrabo40@gmail.com

BLOQUES (FÁBRICAS)

NORVIGUET 24 de Setiembre 675 - PB 422-0646
Av. Nestor Kirchner 1801 420-3315
www.norviguet.com.ar

TENSOLITE S.A. Ruta 9 km 1298 (Los Pocitos) 437-2215
tensolite@tensolite.com.ar

BOMBAS PARA AGUA

BOLLINI Catamarca 354 431-0148

DIMOND S.A. Mendoza 939 422-4022

E.M.I. Av. Roca 336 - Casa Central 452-6132/33
Ruta 9 km.1287 - Los Vallistos 426-4212
Marcos Paz 993-Centro 425-3132/33
Av. Aconquija 1331-Y. B. 431-6520
Pje Caseros (esq. Lavalle) B. R. S. 452-6135

GMKT Av. Mitre 172 503-5641
info@gmkt.com.ar

HUINCA RENANCO NORTE S.R.L. 9 de Julio 948 424-5023
ventas@huincasrl.com.ar

MAROLA Libertad 462 432-1553

MEDICI & CIA. San Juan 256 421-3269

MERKUSA 12 de Octubre 845 423-7474
administracion@merkusa.com.ar

BULONERÍAS

ALEX DISTRIBUIDORA Gral. Paz 1958 423-9201
distalexdelnoa@yahoo.com.ar

E.M.I. Av. Roca 336 - Casa Central 4526132/33
Ruta 9 km.1287 - Los Vallistos 4264212
Marcos Paz 993-Centro 4253132/33
Av. Aconquija 1331-Y. B. 4316520
Pje Caseros (esq. Lavalle) B. R. S. 4526135

FERRETERÍA SAN JUAN San Juan 3501 423-6342
ferreteriasanjuantuc@gmail.com

HUINCA RENANCO NORTE 9 de Julio 948 424-7687
ventas@huincasrl.com.ar

MERKUSA 12 de Octubre 845 423-7474
administracion@merkusa.com.ar

REGINATO S.R.L. Av. Coronel Suárez 349 422-4103

TUCUMAN BULONES SRL San Martín 1492 422-6903

CAL - DISTRIBUIDORAS

CIA YESERA DEL NOROESTE Marcos Paz 2065 400-4578

EXPRESO SAN JOSE S.A. Alfonsina Storni 97 427-9213

CALDERAS - CALEFACCIÓN

GMKT Av. Mitre 172 503-5641
info@gmkt.com.ar

PABLO GRANADO arqpablogranado@hotmail.com 156005147

SEBANA INGENIERÍA Bolívar 630 420-2949
sebana@gmail.com

SEPÚLVEDA Y ASOC Santiago 1462 381 588-9712
231-5060 sepulyasoc@sepulyasoc.com.ar

CÁMARAS FRIGORÍFICAS

CAÑOS (DOBLADO)

RÍO AZUL INGENIERIA SRL Lavalle 2974 423-3340
rioazul@rioazul.com.ar www.rioazul.com.ar

TINCANI Lamadrid 1745 432-1529

CAÑOS Y ACCESORIOS

GMKT Av. Mitre 172 503-5641
info@gmkt.com.ar

CARPINTERÍA DE ALUMINIO

ABALUM Av. Siria 1637 427-6592

ALUMINA San Lorenzo 1790 155014985
aluminaca@gmail.com

ALUMINIO 25 DE MAYO Don Bosco 2334 433-0213
aluminio25m@arnet.com.ar

ALUMINIO CENTER Av. Siria 2447 427-5918

ALUNORT SRL Amador Lucero 253 423-1421
info@alunort.com.ar

ALUSOL San Miguel 531 433-3868
ventas@alusol.com.ar

CORRALÓN ACONQUIJA San Lorenzo 1345/71 424-4258
ventas@corralonaconquija.com.ar

DANIEL INGENIERIA Las Piedras 884 497-7889
danielingenieria@hotmail.com

EL BUEN PERFIL Ruta Prov. 301 Km 17,5 Lules 154404911
cpio.leon@gmail.com
www.elbuenperfil.com

E.M.I. Av. Roca 336 - Casa Central 4526132/33
Ruta 9 km.1287 - Los Vallistos 4264212
Marcos Paz 993-Centro 4253132/33
Av. Aconquija 1331-Y. B. 4316520
Pje Caseros (esq. Lavalle) B. R. S. 4526135

ER ALUMINIO Av. Marina Alfaro 1070 381-5316907
3863-402339

GONELLA HNOS. San Juan 1643 423-4013
gonellahnos@ciudad.com.ar

INSA Ruta 9, Km 1301 437-0192
insa.aluminio@gmail.com

KRONOS Bolivia 2958 434-6634
info@kronossrl.com.ar

LUIS MOLINA Frias Silva 29 423-6222
luismolinaventas@hotmail.com

METALURGICA MALABIA S.H. Mariano Moreno 1996 429-1999

TUCUMÁN ALUMINIO Lavaissé 1343 (alt. Alem 1800 489-8006
tucumanaluminio@gmail.com
www.tucumanaluminio.com.ar

VIDRIAL P. Indus., Av. Circ. km 1294 453-6806
vidrial@vidrial.com.ar

VIDRIERÍA DEL CENTRO Amador Lucero 651 433-3495
vidrieriadelcentro@arnet.com.ar

CARPINTERÍA DE MADERA

ARBORIO HNOS. C. Alvarez 1371 424-4026

GARANTÍA DE CALIDAD

MEMBRANAS
ANCAR
www.membranasancar.com.ar

Membranas Asfálticas Aluminio flexible/ Autoadhesivas/ Líquidas/ Geotextiles

CARLOS RUIZ & CIA.

TEL : (0381)4397291

carlosruizycia@hotmail.com - carlosruizycia@gmail.com

REPRESENTANTE EXCLUSIVO PARA LAS PROVINCIAS DE: TUCUMAN, SALTA, JUJUY, CATAMARCA, LA RIOJA Y SANTIAGO DEL ESTERO

| | | |
|-----------------------------|--|---|
| ARQ. ALICIA MENA | Av. Alem 1132 | 436-1134 |
| BRITO CORRALÓN Y FERRETERÍA | Roca 2 esq. Marco Avellaneda (T. Viejo) corralonbrito@outlook.com muebleriabrito@hotmail.com | |
| CARPINTERÍA VALDÉZ | Corrientes 339 (T. Viejo) carpinteriavaldezhnos@gmail.com | 461-7643 |
| CIA. EL CÓNDOR | Uruguay 1104 | 421-8759 |
| CORRALÓN ACONQUIJA | San Lorenzo 1345/71 ventas@corralonaconquija.com.ar | 424-4258 |
| DANIEL INGENIERIA | Las Piedras 884 danielingenieria@hotmail.com | 497-7889 |
| DIAZ MEINERS E.M.I. | Corrientes 2151 Av. Roca 336 - Casa Central Ruta 9 km.1287 - Los Vallistos Marcos Paz 993-Centro Av. Aconquija 1331-Y. B. Pje Caseros (esq. Lavalle) B. R. S. | 433-0540 4526132/33 4264212 4253132/33 4316520 4526135 |
| JACARANDA MADERAS | Lavalle 2135/46 jacarandam@uolsinectis.com.ar | 423-9302 |
| KRANSA S.R.L. | Canal Yerba Buena 4400 kransa@arnet.com.ar | 439-2711 |
| LEAL HNOS. | Crisóstomo Alvarez 1930 | 432-0429 |
| NIVEL | Pje. Magallanes 2051-YB 381 678-8631 niveltucuman@yahoo.com.ar | 425-2387 |
| O.M. | Paneles Pantografiados | 381 681-0438 |
| SINTESIS | Av. Roca 3200 | 436-0837 |

CARPINTERÍA METÁLICA

| | | |
|--------------------------|---|---|
| CORRALÓN ACONQUIJA | San Lorenzo 1345/71 ventas@corralonaconquija.com.ar | 424-4258 |
| DANIEL INGENIERIA | Las Piedras 884 danielingenieria@hotmail.com | 497-7889 |
| DELAPORTE E.M.I. | Crisóstomo Álvarez 471 Av. Roca 336 - Casa Central Ruta 9 km.1287 - Los Vallistos Marcos Paz 993-Centro Av. Aconquija 1331-Y. B. Pje Caseros (esq. Lavalle) B. R. S. | 421-8202 4526132/33 4264212 4253132/33 4316520 4526135 |
| FORMOSO EDUARDO | Lavalle 2412 eduardo_formoso@yahoo.com.ar | 423-2823 |
| MENA A. EDUARDO | Av. Alem 1136 | 436-1134 |
| METALÚRGICA MALABIA S.H. | Mariano Moreno 1996 | 429-1999 |

CARPINTERÍA PVC - ALUMINIO

| | | |
|--------------|--------------------------|--------------|
| CE&A | Federico Rossi al 400 YB | 435-2090 |
| DIAZ MEINERS | Corrientes 2151 | 433-0540 |
| E&A | Av. Aconquija 255, Y B | 381 654-1621 |

CARTELERÍA - LETREROS

| | | |
|--------------------|--|----------|
| ACEROS DEL NOA | Las Piedras 2895 | 321400 |
| ELECTRO VIAL | Pío XII 868 | 420-2929 |
| ROCIBEN | Av. J.B. Justo 1448 | 422-2159 |
| SALVATORE LETREROS | Thames 662 | 432-1240 |
| TUCUMÁN CARTELES | Thames 866 tuccarteles@yahoo.com.ar | 435-5610 |
| VISUAL CARTELERÍA | San Miguel 680 visualtuc@arnet.com.ar | 423-5669 |

CEMENTO DISTRIBUIDORES

| | | |
|-----------------------|---|----------|
| EXPRESO SAN JOSE S.A. | Alfonsina Storni 97 esjsa@arnet.com.ar | 427-9213 |
|-----------------------|---|----------|

CHAPAS

| | | |
|-----------------------|---|--|
| ACEROS DEL NOA | Las Piedras 2895 | 321400 |
| BERCOVICH SACIFIA | 24 de Setiembre 746 A. Lucero y C. Alvarez Asunción 237 | 421-9178 432-1616 433-0434 |
| CORRALÓN 24 | 24 de Setiembre 817 corralon24tucuman@yahoo.com.ar | 452-2532 |
| CORRALÓN ALEM | Av. Alem 535 | 400-0060 |
| CORRALÓN DELPERO | Av. Ej. del Norte 142 | 423-4724 |
| CORRALÓN SALTA | Av. Salta 1650 corralonsalta@argentina.com | 427-3501 |
| CORRALÓN SALTA E.M.I. | Av. Roca 2397 Av. Roca 336 - Casa Central Ruta 9 km.1287 - Los Vallistos Marcos Paz 993-Centro Av. Aconquija 1331-Y. B. | 432-1997 4526132/33 4264212 4253132/33 4316520 |

| | | |
|-----------------------|---|--|
| | Pje Caseros (esq. Lavalle) B. R. S. | 4526135 |
| GENTILE TUCUMAN | Lavalle 2729 gentiletuc@uolsinectis.com.ar | 423-3131 |
| GIACOSA A y E | Marina Alfaro 1215 giacosa@tucbbs.com.ar | 424-7863 |
| GIACOSA ALFREDO | Lavalle 1902 alfredogiacosa@arnet.com.ar | 4005295 |
| GIACOSA ELIO | Suipacha 482 giacosaelio@yahoo.com.ar | 400-5371 |
| GIACOSA Y CIA. S.R.L. | Ruta 301, Km 1541 giacosa02@infovia.com.ar | 439-2500 |
| HIERRONORT SALTA | Av.Colón 925 | 436-1234 |
| LA ONDA | Av. Colón 577 | 423-5328 |
| REMETAL S.A. | Av. Roca 3615 Av. Benj. Araoz 1164 Av. Ej. del Norte 480 Av. Juan B. Justo 1616 info@remetal.com.ar | 433-1133 422-1310 433-4033 430-0070 |
| TRESA | Belgrano 20 (El Mtial.-Lules) | 439-1275 |

CHAPAS (CORTE Y PLEGADO)

| | | |
|-----------------------------------|---|----------|
| ACEROS DEL NOA | Las Piedras 2895 | 321400 |
| CARLOS GRASSI- TALLER METALÚRGICO | Pje Oncativo 1057 155761430 carlosgrassitm@hotmail.com | |
| MENA A. EDUARDO | Av. Alem 1136 | 436-1134 |
| RÍO AZUL INGENIERIA SRL | Lavalle 2974 rioazul@rioazul.com.ar www.rioazul.com.ar | 423-3340 |
| TINCANI | Lamadrid 1745 | 432-1529 |

CIELORRASOS

| | | |
|------------------------------|---|--|
| ARQ. ALICIA MENA | Av. Alem 1132 | 436-1134 |
| BERCOVICH SACIFIA | 24 de Setiembre 746 A. Lucero y C. Alvarez Asunción 237 | 421-9178 432-1616 433-0434 |
| CIELORRASO TUCUMAN | Asunción 633 | 433-0847 |
| CORRALÓN ACONQUIJA | San Lorenzo 1345/71 ventas@corralonaconquija.com.ar | 424-4258 |
| CORRALÓN ALEM E.M.I. | Av. Alem 535 Av. Roca 336 - Casa Central Marcos Paz 993-Centro Av. Aconquija 1331-Y. B. Pje Caseros (esq. Lavalle) B. R. S. | 400-0060 4526132/33 4253132/33 4316520 4526135 |
| EL ARENAL | Lavalle 1574 alejandro.elarenal@gmail.com | 420-5389 |
| GBS GREEN BUILDING SOLUTIONS | Av. Aconquija 2579 155-504064 pvidal@gbsargentina.com.ar | |
| GIACOSA A y E | Marina Alfaro 1215 giacosa@tucbbs.com.ar | 424-7863 |
| GIACOSA ALFREDO | Lavalle 1902 alfredogiacosa@arnet.com.ar | 4005295 |
| GIACOSA ELIO | Suipacha 482 giacosaelio@yahoo.com.ar | 400-5371 |
| GIACOSA Y CIA. S.R.L. | Ruta 301, Km 1541 giacosa02@infovia.com.ar | 439-2500 |
| INSTALL INGENIERÍA S.R.L | Matheu 2476 installtuc@gmail.com | 436-0934 |
| JACARANDA MADERAS | Lavalle 2135/46 jacarandam@uolsinectis.com.ar | 423-9302 |
| TECNOPOR (FCA.) | San Lorenzo 2041 | 432-2253 |

COLUMNAS PARA ALUMBRADO

| | | |
|--------------------------|--|----------|
| INSTALL INGENIERÍA S.R.L | Matheu 2476 installtuc@gmail.com | 436-0934 |
| INSTELEC | Italia 2464 | 423-2505 |
| TENSOLITE S.A. | Ruta 9 km 1298 (Los Pocitos) tensolite@tensolite.com.ar | 437-2215 |

CONTROL DE ACCESO

| | | |
|---------|--|----------|
| EQUISER | Santa Fé 2037 ventas@equiser.com.ar | 432-2971 |
| JACO | Junin 505 2º P. 381-6418779 jaco@jacovideo.com.ar | 487 1471 |

CONSTRUCCIÓN EN SECO (CIELORRASOS Y TABIQUES)

| | | |
|--------|--|----------------------|
| ADICEM | Av. Belgrano 1858 381 5502746 ventas@adicem.com.ar Av. Pte. Perón 188 (Y.B.) | 423-3402 435-3661 |
|--------|--|----------------------|

| | | |
|------------------------|-------------------------------------|------------------|
| | 381 3874900 | yb@adicem.com.ar |
| BERCOVICH SACIFIA | Asunción 237 | 433-0434 |
| | 24 de Setiembre 746 | 421-9178 |
| | A. Lucero y C. Alvarez | 432-1616 |
| CORRALÓN ACONQUIJA | San Lorenzo 1345/71 | 424-4258 |
| | ventas@corralonaconquija.com.ar | |
| DISTRIBUIDORA LAMADRID | Av. Ej del Norte 395 | 433-0635 |
| | distrilam@gmail.com | |
| E.M.I. | Av. Roca 336 - Casa Central | 4526132/33 |
| | Ruta 9 km.1287 - Los Vallistos | 4264212 |
| | Marcos Paz 993-Centro | 4253132/33 |
| | Av. Aconquija 1331-Y. B. | 4316520 |
| | Pje Caseros (esq. Lavalle) B. R. S. | 4526135 |
| GIACOSA A y E | Marina Alfaro 1215 | 424-7863 |
| | giacosa@tucbbs.com.ar | |
| GIACOSA ALFREDO | Lavalle 1902 | 4005295 |
| | alfredogiacosa@arnet.com.ar | |
| GIACOSA ELIO | Suipacha 482 | 400-5371 |
| | giacosaelio@yahoo.com.ar | |
| GIACOSA Y CIA. S.R.L. | Ruta 301, Km 1541 | 439-2500 |
| | giacosa02@infovia.com.ar | |
| JACARANDA MADERAS | Lavalle 2135/46 | 423-9302 |
| | jacarandam@uolsinectis.com.ar | |
| MADERPLAK | Av. Roca 1999 | 424-6860 |
| | ventas@maderplak.com | |
| PINTURES | Av. Pte. Perón 1750 - Y.B. Loc. 14 | 485-6075 |
| TECNOPOR | San Lorenzo 2041 | 432-2253 |
| TRESA | Belgrano 20 (El Mtial.-Lules) | 439-1275 |

CONSULTORÍA PROFESIONAL

| | | |
|---|-----------------------------------|----------------------------|
| ALFA EMPRESA CONSTRUCTORA S.R.L. | Av. Mate de Luna 3737 | |
| | 435-3610 | alfasrl@uolsinectis.com.ar |
| CERECO | 9 de Julio 485 - 5° A | 156-543555 |
| | marilamd@cereco.org | |
| DARUICH & ASOC. | 12 de Octubre 1060 | 423-9903 |
| | estudiodarulich@hotmail.com | |
| DEA SOLUCIONES ELÉCTRICAS PROFESIONALES | 381 320 1466 | |
| | st2020dea@gmail.com | |
| GABRIELA PACHECO -SEG. E HIG. | Viamonte 730 P.B. | 155-298791 |
| | www.rochacanutoconstrucciones.com | |
| ING. CHAVANNE -SEG. E HIG. | Las Piedras 337 | 430-7428 |
| | rchavanne@arnet.com.ar | |
| ING. CHALER, JUAN MANUEL | Muñecas 616 - 5° A | 422-1287 |
| ROCHA CANUTO MARÍA CECILIA | | 153-007933 |
| | www.rochacanutoconstrucciones.com | |
| TUCSTEEL | www.tucsteel.com.ar | 155600695 |

CONTENEDORES

| | | |
|--------------------|-------------------------------|----------------------|
| AC CONTENEDORES | Junín 435 | 430-6161 |
| EL ARENAL | Lavalle 1574 | 420-5389 |
| | alejandrolarenal@gmail.com | |
| EL MORAL S.R.L. | Bernabé Aráoz 281 | 420-2218 |
| | estudiofrancisco@arnet.com.ar | |
| | lour francisco@hotmail.com | |
| TRANSPORTE GOMEZ | Av. Pedro Miguel Aráoz 315 | 420-1770 |
| TRANSPORTE NACUSSE | Ruta 306 Km 19 | 155097749 / 431-4263 |

CONTRATISTAS DE OBRAS

| | | |
|-----------------------------|-----------------------------------|------------|
| EL NORTEÑO PARQUET | Lavalle 2389 | 423-2001 |
| | javiernaessens@yahoo.com.ar | |
| DIAZ MIGUEL ANGEL | R9 km 1276-C. Alta | 155-845837 |
| MINAHK INSTALACIONES | Mendoza 3569 | 423-8764 |
| | minahksrl@arnet.com.ar | |
| R CONSTRUCCIONES | Pje. Grima y Gálvez 823 2° A | 155-849236 |
| | rconstrucciones@gmail.com | |
| ROCHA CANUTO CONSTRUCCIONES | 155086617 / 155623449 | |
| | rochacanuto@hotmail.com | |
| | www.rochacanutoconstrucciones.com | |
| SOPORTEC | Pedro León Gallo 735 | 155616904 |
| | dardosancre@gmail.com | |
| | alejandrabo40@gmail.com | |

CORTINAS METÁLICAS

| | | |
|-------------------|------------------------------|----------|
| CONTROL | 24 de Set. y Jujuy | 422-9178 |
| | jbeker@control-srl.com.ar | |
| DANIEL INGENIERIA | Las Piedras 884 | 497-7889 |
| | danielingenieria@hotmail.com | |



| | | |
|--------------|-------------------------------------|-----------------------------|
| DIAZ MEINERS | Corrientes 2151 | 433-0540 |
| DISTRICORT | San Juan 2181 | 381 480-5979 / 381 679-3400 |
| E.M.I. | Av. Roca 336 - Casa Central | 4526132/33 |
| | Ruta 9 km.1287 - Los Vallistos | 4264212 |
| | Marcos Paz 993-Centro | 4253132/33 |
| | Av. Aconquija 1331-Y. B. | 4316520 |
| | Pje Caseros (esq. Lavalle) B. R. S. | 4526135 |
| INYSER | Lavalle 2665 | 432-3232 |
| | 3815892263 | www.inyser.com.ar |
| LA ALDABA | Mendoza 1095 | 422-9088 |
| | aldaba1@datafull.com | |
| SCREEN | España 714 | 421-6380 |
| | arqdsavino@hotmail.com | |

CORTINAS - PERSIANAS

| | | |
|-------------------|------------------------------|-----------------------------|
| DANIEL INGENIERIA | Las Piedras 884 | 497-7889 |
| | danielingenieria@hotmail.com | |
| DISTRICORT | San Juan 2181 | 381 480-5979 / 381 679-3400 |
| FABICORT | info@fabicort.com.ar | 421-7288 / 429-1491 |
| INGAR | ingar360tuc@gmail.com | 153200427 |
| SCREEN | España 714 | 421-6380 |
| | arqdsavino@hotmail.com | |

DECORACIÓN Y EQUIPAMIENTO

| | | |
|--------------------------|-----------------------------------|-----------------|
| ACEROS DEL NOA | Las Piedras 2895 | 433- 3605 |
| EL NORTEÑO PARQUET | Lavalle 2389 | 423-2001 |
| | javiernaessens@yahoo.com.ar | |
| ARBORIO HNOS. | C. Alvarez 1371 | 424-4026 |
| | arboriohermanos@arnet.com.ar | |
| BOCETO | Muñecas 391 | 156-459418 |
| | bocetoargentina@hotmail.com | |
| CORRALÓN ACONQUIJA | San Lorenzo 1345/71 | 424-4258 |
| | ventas@corralonaconquija.com.ar | |
| DANILO G | Santiago 718 | 422-8616 |
| | danilog.tuc@hotmail.com.ar | |
| DISTRIBUIDORA LAMADRID | Av. Ej del Norte 395 | 433-0635 |
| | distrilam@gmail.com | |
| DIPLACK | 381 4022995 | |
| | diplackamoblamiento@gmail.com | |
| EKIPA | 24 de Set. y J. Colombres | 430-5367 |
| EMILIO ROSSI E HIJOS SRL | Santiago del Estero 2412 | 432-3695 |
| | marmoleriarossi@arnetbiz.com.ar | |
| INTERIORES | San Martín 1026 | 400-4467 |
| | Yerba Buena Design (YB) | 430-2240 |
| | interioresrestuc@live.com | |
| | interioresyb@live.com.ar | |
| KATZ | Av. Perón y Thames (Y.B.) | 484-8735 |
| | info@katz.com.ar | www.katz.com.ar |
| RAKÚ | 25 de Mayo 435 | 421-3637 |
| REMOAR | Av. Belgrano 1950 | 423-0967 |
| | San Juan 601 | 421-8048 |
| | Shop. Solar del Cerro L. 16 (Y.B) | 425-4205 |
| SCREEN | España 714 | 421-6380 |
| | arqdsavino@hotmail.com | |
| SINTESIS AMOBLAMIENTOS | Av. Roca 3200 | 436-0837 |
| TIKA | Av. Alem 2579 - Local 1 | 155501330 |
| TUCUMAN LAJAS | Av. Roca 3195 | 423-0800 |
| | tucumanlajas@hotmail.com | |
| | www.tucumanlajas.com.ar | |

DISEÑO DE ILUMINACIÓN

| | | |
|---|---------------------|----------|
| ING. OLI ALONSO - LUMINAR | Perú 935 (Y.B.) | 431-6227 |
| DEA SOLUCIONES ELÉCTRICAS PROFESIONALES | 381 320 1466 | |
| | st2020dea@gmail.com | |

EMPRESAS CONSTRUCTORAS

| | | |
|---|---------------------------------|----------------------------|
| CÁMARA ARG. DE LA CONSTRUCCIÓN | San Martín 623 | 430-0660 |
| CÁMARA TUC. DE LA CONSTRUCCIÓN | San Martín 427 | 430-2648 |
| | gerencia@ctuc.org.ar | |
| AGORA S.R.L. | Manuel Alberti 735 | 423-0314 |
| | agorasrl@arnet.com.ar | |
| ALFA EMPRESA CONSTRUCTORA S.R.L. | Av. Mate de Luna 3737 | |
| | 435-3610 | alfasrl@uolsinectis.com.ar |
| ALPRE S.A. | Paso de los Andes 2399 | 427-6572 |
| | alvareztuc@live.com.ar | |
| AVANT GARDE S.R.L. | San Juan 787 | 4330258 |
| | avant_garde@arnet.com.ar | |
| B Y M S.R.L. | 9 de Julio 926 | 420-2088 |
| | edithpaz@hotmail.com.ar | |
| BATCON S.R.L. | España 1247 | 423-4220 |
| | batconsrl@arnetbiz.com.ar | |
| BATIA S.R.L. | Maipú 605 PB. | 424-7191 |
| | carlosruiz@arnet.com.ar | |
| BLASCO S.R.L. | Suipacha 440 | 433-0686 |
| | jmbiasco@arnet.com.ar | |
| CMS | Pje. Benjamin Paz 821 | 155947700 |
| | marcelocoromina@gmail.com | |
| COBA | 9 de Julio 1740 | 429-6973 |
| | cvbader@yahoo.com.ar | |
| CODESA S.R.L. | Monteagudo 255 | 4313093 |
| | codesasrl@arnetbiz.com.ar | |
| COINCI S.R.L. | Rivadavia 555 1ºB | 4229217 |
| | ing.dominguez@coinci.com.ar | |
| COLETTI CONSTRUCCIONES | Monteagudo 852 | 421-5805 |
| CONEL S.R.L. | Av. Roca 2575 | 423-2561 |
| CON-FER | Chiclana 55 | 423-5253 |
| CONSTRUCCIÓN Y DISEÑO S.R.L. | Congreso 180 1º Of.10/14 | 422-2539 |
| | cyd-srl@hotmail.com | |
| CONSTRUCCIONES ELECTRICAS S.A. | Coronel Zelaya 349 | 423-5064 |
| | ce-sa@arnetbiz.com.ar | |
| CONSTRUCCIONES PANAMERICANAS SA | Congreso 180 Of 10 | |
| | 4213115 | cpanamsa@hotmail.com |
| CONSTRUCTORA GAMA S.R.L. | Av. Ej. del Norte 2674 | 434-9282 |
| | jgarber@constructoragama.com.ar | |
| CUOZZO HUGO HERMINIO | Pje Diego de Rojas 655 | 4327937 |
| | hugocuoZZo@gmail.com | |
| DAKAR S.R.L. | Thames 546 | 432-1484 |
| | danielmafud@dakarsrl.com.ar | |
| DANIEL INGENIERIA | Las Piedras 884 | 497-7889 |
| | danielingenieria@hotmail.com | |
| DEA SOLUCIONES ELÉCTRICAS PROFESIONALES | 381 320 1466 | |
| | st2020dea@gmail.com | |
| ECOS S.A | Ruta 315 km9-Tafí Viejo | 461-7274 |
| | info@ecossa.com.ar | |
| ENRIQUE ARMENGOL | Av. F. de Aguirre 2226 | 427-3259 |
| | tecnica.armengol@gmail.com | |
| ERG NORANDINA SRL | La Rioja 518 | 424-4653 |
| | www.grupoerg.com | |
| EXCECON S.R.L | Colombia 1324 | 155548309 |
| | excecontuc@gmail.com | |
| FONTDEVILA S.A. | Marcos Paz 623 | 421-5239 |
| | fontdevilasa@arnet.com.ar | |
| GECONPE S.R.L. | Don Bosco 1887 | 423-0067 |
| | informacion@geconpe.com.ar | |
| GORDILLO CONSTRUC. S.R.L. | Córdoba 31 piso 1º Of 2,3 | 430-0763 |
| | ecgord@arnetbiz.com.ar | |
| GRUPO DE ARQUITECTOS | Ruta 9-Km1.285-Pacará Pint. | 400-7026 |
| | mariogrupodearquitectos.com.ar | |
| GUZMÁN Y GUZMÁN | Monteagudo 231 | 4227574 |
| | guzmanyguzman@msn.com | |
| HABITAT | Buenos Aires 440 | 4205881 |
| | habitatsrl@yahoo.com.ar | |
| HELGUERA S.A. | Francisco de Aguirre 564 | 427-6544 |
| HELPA S.R.L. | Monteagudo 49 | 430-0758 |
| HUGO Y JUAN CARLOS | San Luis 250 | 424-4528 |
| ENRICO S.C. | juancarlosenrico@hotmail.com | |
| IBACO | Gral. Paz 576 Piso 11 Of. 1 | 420-7722 |

| | | |
|--------------------------------|-----------------------------------|---------------------------|
| | administración@ibacosrl.com | |
| IBAÑEZ CONSTRUCCIONES | Juan A Carrizo 336 | 4279130 |
| | ibanezconstrucciones@arnet.com.ar | |
| ICM S.R.L. | Lavalle 2375 | 432-0321 |
| | icmsrl@icmsrl.arnetbiz.com.ar | |
| INCA SRL | 9 de Julio 2088 | 4510981 |
| | incamoyano@hotmail.com | |
| INGENIERÍA BIHOTZ | Av. Salta 126 2 B | 4214148 |
| | www.ingenieriabihotz.com.ar | |
| | ingenieriabihotz@gmail.com | |
| INSTALL INGENIERÍA S.R.L | Matheu 2476 | 436-0934 |
| | installtuc@gmail.com | |
| INVIALCO S. A. | Thames 254 | 432-4104 |
| | invialco@arnet.com.ar | |
| ITECH S.R.L. | Frias Silva 36 1º piso | 432-0325 |
| | www.itechconstructora.com.ar | |
| LEÓN ALPEROVICH GROUP | San Lorenzo 1083 | 422-5393 |
| | www.leonalperovich.com.ar | |
| MAK CONSTRUCCIONES S.R.L. | Av Soldati 204 | 422-9052 |
| | info@makconstruccionsrl.com.ar | |
| MATEO CONSTRUCTORA S.R.L. | Juramento 94 | 428-7362 |
| | mateoconstructora@yahoo.com.ar | |
| MÁXIMO COLETTI | Muñecas 621 | 421-3564 |
| | arquitectura@maximocoletti.com | |
| | ventas@maximocoletti.com | |
| MEDITERRÁNEO S.A. | Av. Mitre 547 | 433-0349 |
| | info@mediterraneosa.com.ar | |
| MYLE ARQUITECTURA & DESARROLLO | Local 16, La Rambla, Y. Buena | |
| | 154486426 | arqledesma@mylearq.com.ar |
| NEOCON S.R.L. | Santiago Pb 21 | 432-7272 |
| | vsamara@neocon.com.ar | |
| OMODEO S.A. | 24 de Setiembre 549 | 421-3384 |
| | empresa@omodeo.com.ar | |
| OSCAR JOSÉ BARONETTO | Pje Benito Linch 4073 | 435-0146 |
| | martinbaronetto@hotmail.com | |
| OSYM | 24 de Setiembre 1350 1º P. | 420-2555 |
| | osym.srl@gmail.com | |
| QYG QUEVEDO Y GUZMÁN | Salta 392 Entrepiso. | 431-3966 |
| | qq_arquitectos@argentina.com | |
| QUEÑO S.A. | Balcarce 833 - Subsuelo | 427-6572 |
| | alonso@quenoa.arnetbiz.com.ar | |
| R CONSTRUCCIONES | Pje. Grima y Gálvez 823 2º A | 155-849236 |
| | rconstrucciones@gmail.com | |
| RÍO AZUL INGENIERIA SRL | Lavalle 2974 | 423-3340 |
| | rioazul@rioazul.com.ar | www.rioazul.com.ar |
| ROCHA CANUTO CONSTRUCCIONES | 155086617 / 155623449 | |
| | rochacanuto@hotmail.com | |
| | www.rochacanutoconstrucciones.com | |
| RONDEAU S.R.L. | Santa Fe 447 | 421-9489 |
| | rondeausrl@arnet.com.ar | |
| SEBASTIÁN CALLERI | Av. Fco de Aguirre 855 | 427-6396 |
| | s_calleri@arnetbiz.com.ar | |
| SEDA | Frias Silva 164 | 423-0747 |
| SER | Av. Pte. Kirchner 1530 | 156-460632 |
| TECNO CONSTRUCCIONES | Pje. Burmeister 2270 | 432-0444 |
| | tecnoconstrucciones2270@gmail.com | |
| TECNOTEC S.R.L | Av. Ej. del Norte 930 | 423-0911 |
| | ventas@tecnotec.com.ar | |
| TENSOLITE S.A. | Ruta 9 km 1298 (Los Pocitos) | 437-2215 |
| | tensolite@tensolite.com.ar | |
| TUCSTEEL | www.tucsteel.com.ar | 155600695 |
| V.H.A. CONSTRUCTORA S.A. | San Lorenzo 496 | 431-0152 |
| VILUCO S.A. | Ruta 302, Km 7 BR5 | 451-5510 |
| | mjulian@vilucosa.com.ar | |
| WAINER INMOBILIARIA | Lamadrid 791 | 420-3770 |
| | inmobiliaria.wainer@gmail.com | |
| | wainer@arnetbiz.com.ar | |

ENCOFRADOS DE LOSAS

| | | |
|-----------------|------------------------|----------|
| TECNOTEC - ENAS | Av. Ej. del Norte 930 | 423-0911 |
| | ventas@tecnotec.com.ar | |

ENERGIA SOLAR

| | | |
|-----------------------|------------------------|----------|
| DECU 3 | Pje. Ignacio Bass 3951 | 435-5248 |
| GMKT | Av. Mitre 172 | 503-5641 |
| | info@gmkt.com.ar | |
| INGENIERÍA ENERGÉTICA | Santa Fe 1317 | 437-5496 |

| | | |
|------------|------------------------------------|-----------|
| | administracion@adsservicios.com.ar | |
| MAROLA | Libertad 462 | 432-1553 |
| NOALED SRL | Gral. Paz 576, 4º Ofic. 3 | 155610181 |
| | www.noaledsrl.com | |

EQUIPO DE TRABAJO

| | | |
|------------|----------------------------|----------|
| CASA JAIME | Brigido Terán 75 | 421-1339 |
| | casajaime@casajaime.com.ar | |

EQUIPOS PARA LA CONSTRUCCIÓN

| | | |
|--------------------|-----------------------------------|----------|
| CRA AUTOELEVADORES | Salas y Valdez 1496 SMT | 2341319 |
| | 381 3157265 | |
| | carevalo@craautoelevadores.com.ar | |
| LEITEN NOA | Av. Adolfo de la Vega 470 | 423-7038 |
| | leitennoa@leiten.com.ar | |

EQUIPAMIENTO GASTRONÓMICO

| | | |
|-----|--|----------|
| M&A | Lavalle 3109 | 432-2238 |
| | myarpresentaciones@myacomercial.com.ar | |

ESTRUCTURAS METÁLICAS

| | | |
|-----------------------------------|------------------------------|----------------------------|
| ACEROS DEL NOA | Las Piedras 2895 | 4333605 |
| ALFA EMPRESA CONSTRUCTORA S.R.L. | Av. Mate de Luna 3737 | |
| | 435-3610 | alfasrl@uolsinectis.com.ar |
| CARLOS GRASSI- TALLER METALÚRGICO | Pje Oncativo 1057 | |
| | 155761430 | carlosgrassitm@hotmail.com |
| CMS | Pje. Benjamín Paz 821 | 155947700 |
| | marcelocoromina@gmail.com | |
| FORMOSO EDUARDO | Lavalle 2412 | 423-2823 |
| | eduardo_formoso@yahoo.com.ar | |
| RÍO AZUL INGENIERIA SRL | Lavalle 2974 | 423-3340 |
| | rioazul@rioazul.com.ar | www.rioazul.com.ar |
| TENSOLITE S.A. | Ruta 9 km 1298 | 437-2215 |
| | tensolite@tensolite.com.ar | |

ESTUDIO DE SUELOS - CÁLCULO ESTRUCTURAS

| | | |
|------------------------------|--------------------|------------|
| INCIVIL & CONSTRUCCIONES SRL | Ing Valoy | 3816024477 |
| CINGEO | Mavel Pujanas | 3814010515 |
| J&R GEOSERVICE | Jorge Rasuk | 3815397794 |
| ING ABEL JACINTO | | 3815466049 |
| ING. RAFAEL BLANCA Y ASOC. | Chacabuco 516 - PB | 420-3112 |
| ING SERGIO CESANO | | 3816410447 |
| ING ALEJANDRO BENITO | | 3814793089 |
| ING EDUARDO ROMERO | | 3815895371 |

EXCAVACIONES - MOVIMIENTO DE SUELOS

| | | |
|----------------------------------|-------------------------------|----------------------------|
| ALFA EMPRESA CONSTRUCTORA S.R.L. | Av. Mate de Luna 3737 | |
| | 435-3610 | alfasrl@uolsinectis.com.ar |
| EL MORAL S.R.L | Bernabé Aráoz 281 | 420-2218 |
| | estudiofrancisco@arnet.com.ar | |
| | lour francisco@hotmail.com | |
| HELGUERA | Muncas 2657 | 427-6539 |
| INSTALL INGENIERÍA S.R.L | Matheu 2476 | 436-0934 |
| | installtuc@gmail.com | |
| NORVIGUET | 24 de Setiembre 675 - PB | 422-0646 |
| | Av. Nestor Kirchner 1801 | 420-3315 |
| | www.norviguet.com.ar | |
| TRANSPORTE GOMEZ | Av. Pedro Miguel Aráoz 315 | 420-1770 |

FERRETERÍAS - FERRETERÍA INDUSTRIAL

| | | |
|-----------------------------|---|----------|
| ALEX DISTRIBUIDORA | Gral. Paz 1958 | 423-9201 |
| | distalexdelnoa@yahoo.com.ar | |
| EL NORTEÑO PARQUET | Lavalle 2389 | 423-2001 |
| | javiernaessens@yahoo.com.ar | |
| BOLLINI Y CIA.S.R.L. | Catamarca 353 | 431-0148 |
| BRITO CORRALÓN Y FERRETERÍA | Roca 2 esq. Marco Avellaneda (T. Viejo) | |
| | corralonbrito@outlook.com | |
| | muebleriabrito@hotmail.com | |
| CARLINO HNOS. S.A. | Av. Mitre 349 | 433-0311 |
| COMERCIAL COLON | Av. Colon 107 | 433-0646 |
| | administracion@comercialcolon.com.ar | |
| CORRALÓN ALEM | Av. Alem 535 | 400-0060 |
| CORRALÓN ALSINA | Alsina y Buenos Aires | 424-2466 |
| CORRALÓN SAN MIGUEL | Av. Gob. del Campo 742 | 428-2037 |
| DEPOSITO OLIVIERI | Reconquista 95 (YB) | 425-2252 |
| DF NOA | Av. Colón 1235 | 438-0060 |
| | info@dfnoa.com | |

| | | |
|-----------------------------|-------------------------------------|------------|
| DIMOND S.A. | Mendoza 939 | 422-4022 |
| DISTRIBUIDORA BELGRANO | Av. Belgrano 1964 | 432-3131 |
| E.M.I. | Av. Roca 336 - Casa Central | 4526132/33 |
| | Ruta 9 km.1287 - Los Vallistos | 4264212 |
| | Marcos Paz 993-Centro | 4253132/33 |
| | Av. Aconquija 1331-Y. B. | 4316520 |
| | Pje Caseros (esq. Lavalle) B. R. S. | 4526135 |
| FERREKIT | San Martín 1080 | 421-8365 |
| FERREMARKET | Av. Pte. Perón 1750 - Y.B. | 485-8009 |
| FERRETERIA MARTIN | 24 de Setiembre 140 | 422-1240 |
| FERRETERIA OLIVIERI | Reconquista 95 (YB) | 425-2252 |
| FERRETERÍA SAN JUAN | San Juan 3501 | 423-6342 |
| | ferreteriasanjuanetuc@gmail.com | |
| HUINCA RENANCO NORTE S.R.L. | 9 de Julio 948 | 424-5023 |
| | ventas@huincasrl.com.ar | |
| MERKUSA | 12 de Octubre 845 | 423-7474 |
| | administracion@merkusa.com.ar | |
| NC SANITARIOS | Lamadrid 333 | 424-8739 |
| PINTURERÍA AEROPUERTO | Av. Gdor. del Campo 1257 | 4281492 |
| | Av. Benjamín Áraoz 1196 | 4303540 |
| | Av. Belgrano 2085 | 4330307 |
| | pintureriaaeropuerto@hotmail.com | |
| REGINATO S.R.L. | Av. Coronel Suárez 349 | 422-4103 |
| REMETAL S.A. (Central) | Av. Roca 3615 | 433-1133 |
| | info@remetal.com.ar | |
| SUCURSAL 1) | Benjamín Aráoz 1164 | 422-1310 |
| SUCURSAL 2 | Av. Ej. del Norte 480 | 433-4033 |
| SUCURSAL 3 | Av. J. B. Justo 1616 | 430-0070 |
| | info@remetal.com.ar | |
| TUCUMÁN ALAMBRES | Lavalle 2946 | 451-4980 |
| | informes@tucumanalambres.com.ar | |
| | www.tucumanalambres.com.ar | |
| TUCUMAN BULONES SRL | San Martín 1492 | 422-6903 |

FLETES Y MUDANZAS



Diego de Villarroel 757 381-4065308
rentuc123@gmail.com

GAS (MATERIALES-INSTALACIONES)

| | | |
|-------------------------|---|-------------|
| E.M.I. | Av. Roca 336 - Casa Central | 4526132/33 |
| | Ruta 9 km.1287 - Los Vallistos | 4264212 |
| | Marcos Paz 993-Centro | 4253132/33 |
| | Av. Aconquija 1331-Y. B. | 4316520 |
| FERREMARKET | Av. Pte. Perón 1750 - Y.B. | 485-8009 |
| GIMÉNEZ | Castro Barros 233 | 154-091179 |
| | gimenezinstalacionescomplementarias@hotmail.com | |
| GMKT | Av. Mitre 172 | 503-5641 |
| | info@gmkt.com.ar | |
| GOLDMAN SANITARIOS | Av. J. B. Justo 1045 | 381-4541190 |
| | goldmansanitarios@arnet.com.ar | |
| MINAHK INSTALACIONES | Mendoza 3569 | 423-8764 |
| | minahksrl@arnet.com.ar | |
| MIOTTI GAS | Av. Belgrano 1890 | 433-1694 |
| MIOTTI SANITARIOS S.R.L | Suipacha 212 | 497-6395 |
| | hugomiotti@hotmail.com.ar | |
| NORTPLAS PVC | Av. Néstor Kirchner 1839 | 4207778 |
| | 381 5805600 nortplas.pvc@hotmail.com | |
| NC | Lamadrid 333 | 424-8739 |

GOMA, ARTÍCULOS

| | | |
|----------------|------------------------------|----------|
| MARCHETTI GOMA | Cristo Rey 645 (Manantial) | 439-2617 |
| | info@marchettigoma.com | |
| PLASTICAUCHO | Lavalle 2965 | 433-0723 |
| | plasticaucho@sinectis.com.ar | |

GRÚAS

| | | |
|-----------------------------------|--------------------------------------|--------------------|
| CARLOS GRASSI- TALLER METALÚRGICO | Pje Oncativo 1057 | |
| | 155761430 carlosgrassitm@hotmail.com | |
| RÍO AZUL INGENIERIA SRL | Lavalle 2974 | 423-3340 |
| | rioazul@rioazul.com.ar | www.rioazul.com.ar |
| SERVIGRÚAS | Av. Siria 2141 | 427-0271 |
| | servigruas@servigruas.com.ar | |
| GRUPOS ELECTRÓGENOS | | |
| COMERCIAL COLON | Av. Colón 107 | 433-0646 |

| | | |
|-----------------------|--------------------------------------|------------|
| | administracion@comercialcolon.com.ar | |
| DIMOND S.A. | Mendoza 939 | 422-4022 |
| E.M.I. | Av. Roca 336 - Casa Central | 4526132/33 |
| | Ruta 9 km.1287 - Los Vallistos | 4264212 |
| | Marcos Paz 993-Centro | 4253132/33 |
| | Av. Aconquija 1331-Y. B. | 4316520 |
| | Pje Caseros (esq. Lavalle) B. R. S. | 4526135 |
| HUINCA RENANCO S.R.L. | 9 de Julio 948 | 424-5023 |
| | ventas@huincasrl.com.ar | |
| MAROLA | Libertad 462 | 432-1553 |
| MERKUSA S.R.L. | 12 de Octubre 845 | 423-7474 |
| | administracion@merkusa.com.ar | |

HERRAJES

| | | |
|--------------------|-------------------------------------|------------|
| CORRALÓN ACONQUIJA | San Lorenzo 1345/71 | 424-4258 |
| | ventas@corralonaconquija.com.ar | |
| E.M.I. | Av. Roca 336 - Casa Central | 4526132/33 |
| | Ruta 9 km.1287 - Los Vallistos | 4264212 |
| | Marcos Paz 993-Centro | 4253132/33 |
| | Av. Aconquija 1331-Y. B. | 4316520 |
| | Pje Caseros (esq. Lavalle) B. R. S. | 4526135 |
| HERRAJES VANCAR | Av. Belgrano 1525 | 4236275 |
| JACARANDA MADERAS | Lavalle 2135/46 | 423-9302 |
| | jacarandam@uolsinectis.com.ar | |
| LA ALDABA | Mendoza 1095 | 422-9088 |
| | aldaba1@datafull.com | |
| SELCON | José Colombres esq. Mza | 422-8169 |
| TUCUMAN HERRAJES | José Colombres 68 | 421-4985 |

HIERROS Y TUBOS ESTRUCTURALES

| | | |
|------------------------|-------------------------------------|------------|
| ACEROS DEL NOA | Las Piedras 2895 | 4333605 |
| AUTINO HIERROS | Pje. Grecia 150 | 433-0204 |
| CHAPERO | Don Bosco 1678 | 423-0165 |
| CORRALÓN 24 | 24 de Septiembre 817 | 452-2532 |
| | corralon24tucuman@yahoo.com.ar | |
| E.M.I. | Av. Roca 336 - Casa Central | 4526132/33 |
| | Ruta 9 km.1287 - Los Vallistos | 4264212 |
| | Marcos Paz 993-Centro | 4253132/33 |
| | Av. Aconquija 1331-Y. B. | 4316520 |
| | Pje Caseros (esq. Lavalle) B. R. S. | 4526135 |
| GIACOSA A y E | Marina Alfaro 1215 | 424-7863 |
| | giacosa@tucbbs.com.ar | |
| GIACOSA ALFREDO | Lavalle 1902 | 4005295 |
| | alfredogiacosa@arnet.com.ar | |
| GIACOSA ELIO | Suipacha 482 | 400-5371 |
| | giacosaelio@yahoo.com.ar | |
| GIACOSA Y CIA. S.R.L. | Ruta 301, Km 1541 | 439-2500 |
| | giacosa02@infovia.com.ar | |
| HIERRONORT SALTA | Av. Colón 925 | 436-1234 |
| LA ONDA | Av. Colón 577 | 423-5328 |
| REMETAL S.A. (Central) | Av. Roca 3615 | 433-1133 |
| | info@remetal.com.ar | |
| SUCURSAL 1) | Benjamín Aráoz 1164 | 422-1310 |
| SUCURSAL 2 | Av. Ej. del Norte 480 | 433-4033 |
| SUCURSAL 3 | Av. J. B. Justo 1616 | 430-0070 |
| | info@remetal.com.ar | |
| TRESA | Belgrano 20 (El Mtial.-Lules) | 439-1275 |

HIGIENE Y SEGURIDAD

| | | |
|--|----------------------------|-------------|
| INGEHS (INGENIERÍA Y GESTIÓN EN HIGIENE Y SEGURIDAD) | Godoy Cruz 1661 | 381-6418559 |
| | ingehsaargentina@gmail.com | |

HOJALATERÍA

| | | |
|-----------------|------------------------------|----------|
| DOMINE EDUARDO | Pje. Holmberg 2863 | 434-6960 |
| FORMOSO EDUARDO | Lavalle 2412 | 423-2823 |
| | eduardo_formoso@yahoo.com.ar | |

HORMIGÓN ELABORADO

| | | |
|--------------|--------------------------|----------|
| HELPA S.R.L. | Monteagudo 49 | 430-0781 |
| HORMECO | Jujuy 4445 | 429-3029 |
| NORVIGUET | 24 de Setiembre 675 - PB | 422-0646 |
| | Av. Nestor Kirchner 1801 | 420-3315 |
| | www.norviguet.com.ar | |

ILUMINACIÓN - LED

| | | |
|------------|---------------------------|-----------|
| NOALED SRL | Gral. Paz 576, 4º Ofic. 3 | 155610181 |
|------------|---------------------------|-----------|

| | | |
|---|---------------------|-------------------------|
| | www.noaledsrl.com | |
| VOLTAJE | Av. Solano Vera 598 | 381 255-2314 |
| | 381 351-9651 | voltajeventas@gmail.com |
| DEA SOLUCIONES ELÉCTRICAS PROFESIONALES | | 381 320 1466 |
| | st2020dea@gmail.com | |

IMPERMEABILIZACIONES

| | | |
|------------------------|-------------------------------------|----------------------|
| ADICEM | Av. Belgrano 1858 | 423-3402 |
| | 381 5502746 | ventas@adicem.com.ar |
| | Av. Pte. Perón 188 (Y.B.) | 435-3661 |
| | 381 3874900 | yb@adicem.com.ar |
| AISLAR - CENTRO PROTEX | Av Adolfo de la Vega 695 | 3815102150 |
| | ventas1aislarnoa@gmail.com | 381 6293516 |
| CARLOS RUIZ | carlosruizcya@gmail.com | 381 4397291 |
| CELULOSA.PRO | 154408321 | 154768008 |
| | celulosaprotucuman@gmail.com | |
| E.M.I. | Av. Roca 336 - Casa Central | 4526132/33 |
| | Ruta 9 km.1287 - Los Vallistos | 4264212 |
| | Marcos Paz 993-Centro | 4253132/33 |
| | Av. Aconquija 1331-Y. B. | 4316520 |
| | Pje Caseros (esq. Lavalle) B. R. S. | 4526135 |
| MEMBRANAZO | Av. Roca 2264 | 436-3588 |

IMPERMEABILIZACIÓN EN CIMENTOS

| | | |
|------------------------|----------------------------|----------------------|
| ADICEM | Av. Belgrano 1858 | 423-3402 |
| | 381 5502746 | ventas@adicem.com.ar |
| | Av. Pte. Perón 188 (Y.B.) | 435-3661 |
| | 381 3874900 | yb@adicem.com.ar |
| AISLAR - CENTRO PROTEX | Av Adolfo de la Vega 695 | 3815102150 |
| | ventas1aislarnoa@gmail.com | 381 6293516 |
| CARLOS RUIZ | carlosruizcya@gmail.com | 381 4397291 |

INFORMÁTICA - COMPUTACIÓN

| | | |
|------------------------------|-------------------------|-----------------------|
| ARLAB TECNOLOGÍA INFORMÁTICA | Mendoza 654 - of. 406 | |
| | 430-7715 | info@arlab.com.ar |
| COMPUMATIC | Buenos Aires 310 | 422-5896 |
| | compumatic@arnet.com.ar | |
| JACO | Junin 505 2º P. | 487 1471 |
| | 381-6418779 | jaco@jacovideo.com.ar |

INMOBILIARIAS

| | | |
|---------------------------------|-----------------------------------|-----------|
| CÁMARA INMOBILIARIA | | 4301226 |
| ACOTTO & ASOCIADOS | San Lorenzo 201 | 430-5459 |
| ARQ. DANIEL RUIZ | Buenos Aires 424 - P. baja | 424-9291 |
| AVANCO SRL | Av. Salta 565 | 430-5758 |
| BACH PROPIEDADES | Chacabuco 27 - 1º P - Of. 1. | 497-6767 |
| BAIT PROPIEDADES | Lamadrid 341 | 420-1321 |
| BASHEM | Chacabuco 516 P.B. | 420-3112 |
| BATIA S.R.L. | Maipu 605 | 430-9099 |
| BERNASCONI PROPIEDADES | Cno. de Sirga 1452 L. 40 | 439-6715 |
| BIENES RAICES | San Martín 1081 | 430-9610 |
| CAMEL INMOBILIARIA | Av. Aconquija 1375 P. A. Ofi 2 | 425-1478 |
| CITY PROPIEDADES | Lamadrid 736 | 420-5025 |
| CONSULTORA L. STEINBERG Y ASOC. | San Martín 631 - 2º C | 421-5765 |
| COSSIO INMOBILIARIA | San Martín 666, 2º Piso Of 7 | 422-1166 |
| CRIMI Y ASOC. | Pje. Enzo Bordabehere 18 | 430-7062 |
| ELGART PROPIEDADES | San Lorenzo 763 | 421-1182 |
| FB INMOBILIARIA | Virgen de la Merced 137 | 156256255 |
| | fginmobiliariatucuman@gmail.com | |
| FELER INMOBILIARIA | San Martín 623 - 6º P | 431-1377 |
| FORTALEZA INMOBILIARIA | Las Heras 484 | 424-7585 |
| GIIPSA INMOBILIARIA | San Martín 631 7º B | 430-2352 |
| GUSTAVO MAINARDI INM. | San Martín 575 Of 12 | 422-2582 |
| GUZMÁN Y GUZMÁN | Monteagudo 231 | 4227574 |
| | guzmanyguzman@msn.com | |
| ING. PEREZ JAIME | San Juan 1003 | 421-5842 |
| JUAREZ PEÑALVA INMOBILIARIA | Rivadavia 610 10 C | 422-7573 |
| KRASO PROPIEDADES | Lamadrid 561 - 1º C | 424-3123 |
| LEADER HOUSE | San Juan 730 | 431-2120 |
| MACCARINI RAUL ENRIQUE | Las Piedras 967 | 422-4399 |
| MASTER INMOBILIARIA | Crisóstomo Álvarez 434 | 421-8880 |
| MENHIRES INMOBILIARIA | Santa Fé 640 | 422-8539 |
| MERCADO INMOBILIARIO | Av. Aconquija 1645, Y.B. | 490-8483 |
| NOS PROPIEDADES INM. | Av. Aconquija 170 Ofic. 3 (Altos) | 485-5986 |
| OSTENGO INMOBILIARIA | Av. Siria 1006 | 422-9469 |
| SCHILMAN INMOBILIARIA | Marcos Paz 295 | 422-4488 |

| | | |
|------------------------|-------------------------------|----------|
| | Av. Aconquija 1810 (YB) | 425-0938 |
| SOCOLISKI INMOBILIARIA | Crisóstomo Álvarez 488 | 422-4301 |
| STAGNETTO INMOBILIARIA | Crisóstomo Álvarez 376 | 430-1226 |
| TUCUMAN PROPIEDADES | Crisóstomo Álvarez 1451 | 424-4677 |
| URBAN | San Martín 910 3º Piso | 422-7252 |
| WAINER INMOBILIARIA | Lamadrid 791 | 420-3770 |
| | inmobiliaria.wainer@gmail.com | |
| | wainer@arnetbiz.com.ar | |

INSTALACIONES ELÉCTRICAS

| | | |
|---|---------------------------------------|--------------|
| DEA SOLUCIONES ELÉCTRICAS PROFESIONALES | 381 320 1466 | |
| | st2020dea@gmail.com | |
| DIGICOM SIST. REDES | Av. Independencia N° 1580 | 4515729 |
| | info@digicom.net.ar | |
| DIMATER S.A. | Av. Marina Alfaro 1140 | 420-5348 |
| | consultas@dimater.com.ar | |
| | ventas@dimater.com.ar | |
| INSTALL INGENIERIA S.R.L | Matheu 2476 | 436 0934 |
| | installtuc@arnet.com.ar | |
| MEGA ELECTRICIDAD | Junín 212 | 430-0108 |
| | 24 de Septiembre 1350 | 424-2300 |
| | megaelectricidad@arnet.com.ar | |
| MF ELECTRÓNICA | San Isidro de Lules | 155944426 |
| | mfelectronica@hotmail.com | |
| PeIE - ING. CARLOS GRANDE | Lavalle 868 8º "B" | 424-1534 |
| | grandeestudio@arnet.com.ar | |
| SAN VALERO SRL Fca. | William Cross 3305 | 427-4788 |
| SEDA | Frias Silva 164 | 423-0747 |
| SEI - PROYECTOS | Av. Alem 643 | 424-0398 |
| | info@sei-ingenieria.com.ar | |
| SEPÚLVEDA Y ASOC | Santiago 1462 | 381 588-9712 |
| | 231-5060 sepulyasoc@sepulyasoc.com.ar | |
| SER | Av. Pte. Kirchner 1530 | 436-3062 |

INSTALADORES SANITARIOS

| | | |
|----------------------|---|------------|
| GIMÉNEZ | Juan Luis Nougues 50 | 154-091179 |
| | gimenezinstalacionescomplementarias@hotmail.com | |
| MINAHK INSTALACIONES | Mendoza 3569 | 423-8764 |
| | minahksrl@arnet.com.ar | |

LADRILLOS (CORTADAS)

| | | |
|-------------------------|---------------------------------|--------------|
| CORRALÓN 24 | 24 de Septiembre 817 | 452-2532 |
| | corralon24tucuman@yahoo.com.ar | |
| LADRILLERÍA LAS TALITAS | Ruta 305 - km 7,5 (Las Talitas) | 437-4141 |
| MIC | de Carlos Mansilla | 381 641-8151 |
| ROBERTO A. VILLAFANE | San Alberto (Alderetes) | 156815652 |

LADRILLOS CERÁMICOS (FÁBRICAS)

| | | |
|--------------------------|---------------------------------|----------|
| CERÁMICA EL PARQUE | Lavalle 4299 | 432-0405 |
| CERAMICA MARCOS PAZ | F. Rossi 4ª cdra. (YB) | 435-2089 |
| COZZI Y COZZI | Saavedra 427 | 423-7371 |
| EMILIO ROSSI E HIJOS SRL | Santiago del Estero 2412 | 432-3695 |
| | marmoleriarossi@arnetbiz.com.ar | |
| LADRICER | Lavalle 2627 | 433-1020 |
| LAJAS NOROESTE | Av. A. de la Vega 709 | 432-2466 |
| TUCUMAN LAJAS | Av. Roca 3195 | 423-0800 |
| | tucumanlajas@hotmail.com | |
| | www.tucumanlajas.com.ar | |

LUSTRES Y LAQUEADOS

| | | |
|----------|---------------------------|----------|
| PROPAINT | Mendoza 2746 | 423-9975 |
| | santiagoansar@hotmail.com | |

MADERAS

| | | |
|------------------------|---------------------------------|----------|
| EL NORTEÑO PARQUET | Lavalle 2389 | 423-2001 |
| | javiernaessens@yahoo.com.ar | |
| ASERRADERO 25 DE MAYO | 25 de Mayo 2165 | 427-6331 |
| CINELLU | Lavalle 1560 | 230-3664 |
| | www.cinellu.com.ar | |
| CORRALÓN ACONQUIJA | San Lorenzo 1345/71 | 424-4258 |
| | ventas@corralonaconquija.com.ar | |
| CORRALÓN EL PROGRESO | San Martín 148 (Bella Vista) | 482-0262 |
| DF NOA | Av. Colón 1235 | 438-0060 |
| | info@dfnoa.com | |
| DISTRIBUIDORA BELGRANO | Av. Belgrano 1964 | 432-3131 |
| DISTRIB.LAMADRID SRL | Ej. del Norte 395 | 433-0635 |
| EL ARENAL | Lavalle 1574 | 420-5389 |
| | alejandro.elarenal@gmail.com | |

| | | |
|----------------------|-------------------------------|----------|
| HIPER MADERAS S.R.L. | Av. Ej. del Norte 640 | 432-3439 |
| JACARANDA MADERAS | Lavalle 2135/46 | 423-9302 |
| | jacarandam@uolsinectis.com.ar | |
| MACAGNO | Italia 2364 | 451-8277 |
| MADERERA SAN CARLOS | Marcos Paz esq. J. J. Paso | 432-5370 |
| MADERNOA | Av. J. B. Justo 1527 | 428-2087 |
| MADERPLAK | Av. Roca 1999 | 424-6860 |
| | ventas@maderplak.com | |
| TER-NOR | Marcos Paz 1977 | 423-1207 |

MÁQUINAS Y EQUIPOS PARA LA CONSTRUCCIÓN

| | | |
|----------------------|--------------------------------------|------------|
| COMERCIAL COLON | Av. Colon 107 | 433-0646 |
| | administracion@comercialcolon.com.ar | |
| EL MORAL S.R.L | Bernabé Aráoz 281 | 420-2218 |
| | estudiofrancisco@arnet.com.ar | |
| | lour francisco@hotmail.com | |
| E.M.I. | Av. Roca 336 - Casa Central | 4526132/33 |
| | Ruta 9 km.1287 - Los Vallistos | 4264212 |
| | Marcos Paz 993-Centro | 4253132/33 |
| | Av. Aconquija 1331-Y. B. | 4316520 |
| | Pje Caseros (esq. Lavalle) B. R. S. | 4526135 |
| HUINCA RENANCO NORTE | S.R.L. 9 de Julio 948 | 424-5023 |
| | ventas@huincasrl.com.ar | |
| VIALTUC | Av. Ej. del Norte 930 | 154-888451 |
| | info@vialtuc.com.ar | |

MARMOLERÍAS

| | | |
|--------------------------|---------------------------------|----------|
| BERRAL RAFAEL LUIS | Asunción 210 | 423-4719 |
| BLANGINO / CESCO | 12 de Octubre esq. Mza | 421-2485 |
| COZZI Y COZZI | Saavedra 427 | 423-7371 |
| EMILIO ROSSI E HIJOS SRL | Santiago del Estero 2412 | 432-3695 |
| | marmoleriarossi@arnetbiz.com.ar | |

MARMOLERÍA Y FCA. DE MOSAICOS ITALIA

| | | |
|-----------------------------|---------------------------------|--------------|
| | Mendoza 1445 | 421-1749 |
| | marmoleriaitaliasrl@hotmail.com | |
| MARMOLERIA GALVEZ | Carlos Pellegrini 1602 | 381 639-4749 |
| | Lavalle 2722 | 381 415-5846 |
| MARMOLERIA LUJAN | Don Bosco 2474 | 451-4802 |
| MARMOLERIA SOSA | Av. Eva Perón 357 - Lastenia | 426-1539 |
| MARMOLERIA YERBA BUENA | Av. Solano Vera 1174, YB | 381 646-8392 |
| MINA NATALIO | Mendoza 1655 | 423-4589 |
| MOSAICOS CESCO HNOS. S.R.L. | 12 de Octubre 245 | 421-2485 |

MÁRMOL SINTÉTICO

| | | |
|----------|----------------------------|----------|
| DURAFORT | Pje. Boulogne Sur Mer 3334 | 423-9465 |
| | info@durafort.com.ar | |

MATAFUEGOS Y SERVICIOS CONTRA INCENDIO

| | | |
|------------------------|---|------------|
| AVILA MATAFUEGOS | J. J. Olleros 188 | 429-1716 |
| DRAGOTUC | Entre Ríos 280 | 422-2352 |
| GIMÉNEZ | Juan Luis Nougues 50 | 154-091179 |
| | gimenezinstalacionescomplementarias@hotmail.com | |
| LA CASA DEL MATAFUEGO | Las Piedras 979 | 430-3834 |
| MINAHK & ASOCIADOS SRL | Monteagudo 516 - 1º C | 497-8661 |
| | minahk.srl@arnet.com.ar | |
| MATAFUEGOS LIBERTAD | Mendoza 2821 | 423-4409 |
| NOA MATAFUEGOS | Ayacucho 949 | 424-4096 |

MATERIALES DE CONSTRUCCIÓN

| | | |
|-----------------------------|---|-------------|
| BERCOVICH SACIFIA | 24 de Setiembre 746 | 421-9178 |
| | A. Lucero y C. Alvarez | 432-1616 |
| | Asunción 237 | 433-0434 |
| BRITO CORRALÓN Y FERRETERÍA | Roca 2 esq. Marco Avellaneda (T. Viejo) | |
| | corralonbrito@outlook.com | |
| | muebleriabrito@hotmail.com | |
| BUILDING MATERIALES | Lucas Córdoba 823 | 433-0483 |
| CARLOS RUIZ | carlosruizcicia@gmail.com | 381 4397291 |
| CASTRO SANITARIOS | Alberdi 454 | 424-2100 |
| | castromat@arnet.com.ar | |
| CORRALÓN 24 | 24 de Septiembre 817 | 452-2532 |
| | corralon24tucuman@yahoo.com.ar | |
| CORRALÓN ACONQUIJA | San Lorenzo 1345/71 | 424-4258 |
| | ventas@corralonaconquija.com.ar | |
| CORRALÓN ALEM | Av. Alem 535 | 400-0060 |
| CORRALÓN ALSINA | Alsina y Buenos Aires | 424-2466 |
| CORRALÓN BOLIVIA | Chile 150 | 422-9066 |
| CORRALÓN CIUDADELA | Gral. Paz 2049 | 423-5635 |



DEPÓSITOS PLÁSTICOS PARA BAÑOS

SISTEMAS AHORRO AGUA (FLUXER)

GRIFERÍAS C/TEMP - BACHAS LOZA - ACC. BAÑO

DESAGÜES LINEALES - ASIENTOS INOD. - FLEXIBLES - REPUESTOS



CARLOS RUIZ & CIA.

TEL : (0381) 4397291 - CEL : 381 5 791960

carlosruizycia@hotmail.com - carlosruizycia@gmail.com

REPRESENTANTE EXCLUSIVO PARA LAS PROVINCIAS DE: TUCUMAN, SALTA, JUJUY, CATAMARCA, LA RIOJA Y SANTIAGO DEL ESTERO

| | | |
|--------------------------|-------------------------------------|------------|
| CORRALÓN DELPERO | Av. Ej. del Norte 142 | 423-4724 |
| CORRALÓN EL PROGRESO | S. Martín 148 (Bella Vista) | 482-0262 |
| CORRALÓN GÜEMES | Güemes 250 (S.P. Colalao) (03862) | 481-009 |
| CORRALÓN SAN FRANCISCO | Bolívar 1590 | 424-2166 |
| CORRALÓN SAN JUAN | San Juan 3552 | 423-6342 |
| CORRALÓN SAN MIGUEL | Av. Gdor. del Campo 742 | 428-2037 |
| DANIEL INGENIERIA | Las Piedras 884 | 497-7889 |
| | danielingenieria@hotmail.com | |
| DEPOSITO OLIVIERI | Reconquista 95 (YB) | 425-2252 |
| EL PORVENIR | Av. Belgrano 3276 | 423-7369 |
| E.M.I. | Av. Roca 336 - Casa Central | 4526132/33 |
| | Ruta 9 km.1287 - Los Vallistos | 4264212 |
| | Marcos Paz 993-Centro | 4253132/33 |
| | Av. Aconquija 1331-Y. B. | 4316520 |
| | Pje Caseros (esq. Lavalle) B. R. S. | 4526135 |
| EXPRESO SAN JOSE S.A. | Alfonsina Storni 97 | 427-9213 |
| | esjsa@arnet.com.ar | |
| FERREMARKET | Av. Pte. Perón 1750 - Y.B. | 485-8009 |
| FERRETERIA SAN JUAN | San Juan 3501 | 423-6342 |
| | ferreteriasanjuan@tuc@gmail.com | |
| FONTANA MATERIALES | Av. Belgrano 1904 | 423-6628 |
| GMKT | Av. Mitre 172 | 503-5641 |
| | info@gmkt.com.ar | |
| GIACOSA A y E | Marina Alfaro 1215 | 424-7863 |
| | giacosa@tucbbs.com.ar | |
| GIACOSA ALFREDO | Lavalle 1902 | 4005295 |
| | alfredogiacosa@arnet.com.ar | |
| GIACOSA ELIO | Suipacha 482 | 400-5371 |
| | giacosaelio@yahoo.com.ar | |
| GIACOSA Y CIA. S.R.L. | Ruta 301, Km 1541 | 439-2500 |
| | giacosa02@infovia.com.ar | |
| IPS SANITARIOS | Av. Ejercito del Norte 225 | 451-4377 |
| | ipssanitarios@hotmail.com | |
| JIMENEZ | Rivadavia 2497 | 422-2973 |
| LA ALDABA | Camino del Perú 2250 | 434-4089 |
| | aldaba.sanjosegmail.com | |
| LAJAS NOROESTE | Av. Adolfo de la Vega 709 | 432-2466 |
| LA RURAL | Camino del Perú 1291/3 | 434-3231 |
| LADRILLERÍA LAS TALITAS | Ruta 305 - km 7,5 (Las Tal) | 437-4141 |
| LINARES MATERIALES | Libertad 125 (Lules) | 481-1099 |
| MEMBRANAZO | Av. Roca 2264 | 436-3588 |
| MIOTTI SANITARIOS S.R.L. | Suipacha 212 | 497-6395 |
| | hugomioti@hotmail.com.ar | |
| ROBERTO A. VILLAFANE | San Alberto (Alderetes) | 156815652 |
| ROSSO MATERIALES | Av. Alem 595 | 420-5000 |
| SAN JAVIER | Av. Aconquija 2349 (Y.B.) | 425-0993 |
| SAN ROMAN | Jujuy 3500 | 429-2527 |
| TUCUMÁN ALAMBRES | Lavalle 2946 | 451-4980 |
| | informes@tucumanalambres.com.ar | |
| | www.tucumanalambres.com.ar | |
| VIAMONTE | Viamonte 1885 | 434-4868 |

| | | |
|-----------------------|---------------------------------------|--------------|
| | corralon24tucuman@yahoo.com.ar | |
| COMERCIAL COLON | Av. Colón 107 | 433-0646 |
| | administracion@comercialcolon.com.ar | |
| CONTACTO | San Martín 1074 | 421-5612 |
| CORRALÓN ALEM | Av. Alem 535 | 400-0060 |
| CORRALÓN EL PROGRESO | S. Martín 148 (Bella Vista) | 482-0262 |
| DANIEL ILUMINACION | Jujuy 302 | 422-9992 |
| DIMATER S.A. | Av. Marina Alfaro 1140 | 420-5348 |
| | consultas@dimater.com.ar | |
| | ventas@dimater.com.ar | |
| DISCAR | Córdoba 429 | 430-3434 |
| | info@discarsc.com.ar | |
| DYMA ELECTROCOMERCIAL | Crisóstomo Alvarez 21 | 421-2903 |
| EL FAROL S.R.L. | 24 de Setiembre 629 | 430-2593 |
| EL KAIREL ILUMINACIÓN | Maipú 350 | 422-7669 |
| ELECTROSORIA | Jujuy 1083 | 424-7304 |
| | elizapazsoria@gmail.com | |
| ELECTRO ROCA | Av. Roca 489 | 424-6038 |
| | electroroca@hotmail.com | |
| FERRETERIA SAN JUAN | San Juan 3501 | 423-6342 |
| | ferreteriasanjuan@tuc@gmail.com | |
| SOFI ILUMINACIÓN | Av. Mitre 255 | 431-0906 |
| LEDEHEZA ILUMINACIÓN | José Colombres 230 | 497-9301 |
| | info@ledeheza.com.ar | |
| | www.ledeheza.com.ar | |
| MAROLA | Libertad 462 | 432-1553 |
| MEGA ELECTRICIDAD | Junín 212 | 430-0108 |
| | 24 de Septiembre 1350 | 424-2300 |
| | megaelectricidad@arnet.com.ar | |
| NOALED SRL | Gral. Paz 576, 4º Ofic. 3 | 155610181 |
| | www.noaledsrl.com | |
| POSITRON | C. Alvarez 1833 | 423-9740 |
| SANTIAGO KOHN | Maipú 471 | 421-8322 |
| SAN VALERO SRL Fca. | William Cross 3305 | 427-4788 |
| SEPÚLVEDA Y ASOC | Santiago 1462 | 381 588-9712 |
| | 231-5060 sepulyasoc@sepulyasoc.com.ar | |
| TUCUMAN ELECTRICA | Av. Ej. del Norte 912 | 423-7081 |
| VOLTAJE | Av. Solano Vera 598 | 381 255-2314 |
| | 381 351-9651 voltajeventas@gmail.com | |

MICROCEMENTOS - PISOS INDUSTRIALES

| | | |
|-----------------------|--------------------------------|----------------------|
| ASLAR - CENTRO PROTEX | Av Adolfo de la Vega 695 | 3815102150 |
| | ventas1aislarno@gmail.com | 381 6293516 |
| ADICEM | Av. Belgrano 1858 | 423-3402 |
| | 381 5502746 | ventas@adicem.com.ar |
| | Av. Pte. Perón 188 (Y.B.) | 435-3661 |
| | 381 3874900 | yb@adicem.com.ar |
| MICROCEMENTO TUCUMAN | Lamadrid 1043 | 424-7273 |
| | microcementotucuman@gmail.com | |
| | www.microcementotucuman.com.ar | |
| TIKA | Av. Alem 2579 - Local 1 | 155501330 |

MOSAICOS (FÁBRICAS)

| | | |
|--------------------------------------|---------------------------------|----------|
| BLANGINO / CESCO | 12 de Octubre esq. Mza | 421-2485 |
| COZZI Y COZZI | Saavedra 427 | 423-7371 |
| EMILIO ROSSI E HIJOS SRL | Santiago del Estero 2412 | 432-3695 |
| | marmoleriarossi@arnetbiz.com.ar | |
| MARMOLERÍA Y FCA. DE MOSAICOS ITALIA | | |
| | Mendoza 1445 | 421-1749 |
| | marmoleriaitaliasrl@hotmail.com | |
| PISONOR | Lavalle 2621 | 433-1023 |

MATERIALES ELÉCTRICOS - ILUMINACIÓN

| | | |
|-------------------|----------------------|----------|
| ALTER | San Martín 1002 | 421-3572 |
| B.P. S.A. | San Martín 1301 | 422-4427 |
| | Córdoba 637 | 452-2343 |
| | bpsa@bp-sa.com.ar | |
| C.J. ELECTRICIDAD | Córdoba 834 | 421-0337 |
| CASA MALKIND S.A. | Laprida 250 | 421-6189 |
| CORRALÓN 24 | 24 de Septiembre 817 | 452-2532 |

| | | |
|-----------------------|---------------------------|--------------|
| | juanfdangelo@yahoo.com.ar | |
| SEGULJA ALBERTO (FAB) | Pje. 1° de Nov. 1475/77 | 155-945065 |
| TUCUMAN LAJAS | Av. Roca 3195 | 381 423-0800 |
| | tucumanlajas@hotmail.com | |
| | www.tucumanlajas.com.ar | |

MOTORES ELÉCTRICOS

| | | |
|-----------------------------|-------------------------------|----------|
| DIMOND S.A. | Mendoza 939 | 422-4022 |
| HUINCA RENANCO NORTE S.R.L. | 9 de Julio 948 | 424-5023 |
| | ventas@huincasrl.com.ar | |
| MAROLA | Libertad 462 | 432-1553 |
| MEDICI & CIA. | San Juan 256 | 421-3269 |
| MERKUSA | 12 de Octubre 845 | 423-7474 |
| | administracion@merkusa.com.ar | |

PARQUETS - PISOS FLOTANTES

| | | |
|--------------------|---------------------------------|----------|
| EL NORTEÑO PARQUET | Lavalle 2389 | 423-2001 |
| | javiernaessens@yahoo.com.ar | |
| CINELLU | Lavalle 1560 | 230-3664 |
| | www.cinellu.com.ar | |
| CORRALÓN ACONQUIJA | San Lorenzo 1345 | 424-4258 |
| | ventas@corralonaconquija.com.ar | |
| DF NOA | Av. Colón 1235 | 438-0060 |
| | info@dfnoa.com | |
| DIAZ MEINERS | Corrientes 2151 | 433-0540 |
| INDUSPARQUET | Av. Aconquija 285 | 435-3772 |
| JACARANDA MADERAS | Lavalle 2135/46 | 423-9302 |
| | jacarandam@uolsinectis.com.ar | |
| MADERPLAK | Av. Roca 1999 | 424-6860 |
| | ventas@maderplak.com | |
| SINTESIS | Av. Roca 3200 | 436-0837 |

PEGAMENTOS (FÁBRICAS)

| | | |
|---------|--------------------------------|---------------------|
| FINTUC | Jujuy 5000 | 429-3378 |
| KLAUKOL | Ruta 305 s/n, Km 10,5- Talitas | 437-1171 |
| WEBER | 0800-80093237 | www.weber-iggam.com |

PERFILES DE ALUMINIO

| | | |
|----------------|---------------------|----------|
| ACEROS DEL NOA | Las Piedras 2895 | 321400 |
| ALUNORT SRL | Amador Lucero 253 | 423-1421 |
| | info@alunort.com.ar | |

PILETAS (SERVICIOS, EQUIPOS Y PRODUCTOS)

| | | |
|-----------------------|------------------------|----------|
| AZUL PILETAS | Av. Mitre 235 | 430-6718 |
| CASTRO SANITARIOS | Alberdi 454 | 424-2100 |
| | castronat@arnet.com.ar | |
| DIMOND S.A. | Mendoza 939 | 422-4022 |
| GMKT (CLIMATIZADORES) | Av. Mitre 172 | 503-5641 |
| | info@gmkt.com.ar | |
| PILETA'S | Av. Aconquija 182 | 435-0100 |

PILETAS DE PLÁSTICO CON FIBRA DE VIDRIO

| | | |
|-----------------------------|--------------------------|-----------------|
| ARTE Y DISEÑO EXPORT S.R.L. | Av. Solano Vera 2700 | 425-4880 |
| | arteparis@hotmail.com | |
| IPT | R 9 - Km 1307 (Los Nog.) | 492-1193 |
| IPC Pools | Av. Aconquija 23 | Wp: 381-6530827 |
| | (Yerba Buena) | / |
| 3298506 | | |
| | tucuman@piscinasipc.com | Tel: 381- |
| 4558145 | | |

PINTURA DE OBRA

| | | |
|---------|------------|-----------|
| EMARZAR | Tafi Viejo | 155666101 |
|---------|------------|-----------|

emarzar@hotmail.com

| | | |
|-----------------------------|--------------------------|-----------|
| L.AP APLICACIÓN DE PINTURAS | lap01@yahoo.com | 156583559 |
| MARTÍN SÁNCHEZ | Santiago del Estero 2528 | 155043558 |

PINTURERÍAS

| | | |
|-----------------------|-------------------------------------|------------|
| ALEX DISTRIBUIDORA | Gral. Paz 1958 | 423-9201 |
| | distalexdelnoa@yahoo.com.ar | |
| CORRALÓN 24 | 24 de Septiembre 817 | 452-2532 |
| | corralon24tucuman@yahoo.com.ar | |
| CORRALÓN ALEM | Av. Alem 535 | 400-0060 |
| EL PORVENIR | Av. Belgrano 3276 | 423-7369 |
| E.M.I. | Av. Roca 336 - Casa Central | 4526132/33 |
| | Ruta 9 km.1287 - Los Vallistos | 4264212 |
| | Marcos Paz 993-Centro | 4253132/33 |
| | Av. Aconquija 1331-Y. B. | 4316520 |
| | Pje Caseros (esq. Lavalle) B. R. S. | 4526135 |
| ESPAÑA | Av. J. B. Justo 974 | 422-5700 |
| | Av. M. de Luna y C. del Perú | 435-1823 |
| | Congreso y Lamadrid | 422-5700 |
| | dgallardo@noanet.com.ar | |
| FARBE PINTURERÍA | Av. Ejército del Norte 555 | 451-8157 |
| | farbepintureria@yuhmak.com.ar | |
| LA ESQUINA | Av. Mons. Díaz 205 (BRS) | 426-7956 |
| NORCOLOR S.R.L. | Av. Belgrano 1752 | 433-4071 |
| PINTURERÍA AEROPUERTO | Av. Gdor. del Campo 1257 | 428-1492 |
| | Av. Benjamín Áraoz 1196 | 4303540 |
| | Av. Belgrano 2085 | 4330307 |
| | pintureriaaeropuerto@hotmail.com | |
| PINTURERIA MAX | Catamarca 222 | 422-4014 |
| | Av. Ej. del Norte 64 | 423-4807 |
| PINTURERIA SAENZ PEÑA | Av. Saenz Peña 648 | 424-8141 |
| | 24 de Septiembre 586 | 431-3230 |
| | Av. Alem y Lavalle | 452-5114 |
| PINTURERIA SAN JUAN | San Juan 3513 | 433-1064 |
| | Av. Siria 1603 | 427-8585 |
| PINTURES | Av. Pte. Perón 1750 - Y.B. Loc. 14 | 485-6075 |
| PROPAINT | Mendoza 2746 | 423-9975 |
| | santiagoansar@hotmail.com | |
| SILVA PINTURERIA | Av. Colón 120 | 432-0323 |
| | Av. Belgrano y Viamonte | 423-2168 |

PISOS IMPRESOS DE HORMIGÓN

| | | |
|----------------------|--------------------------------|------------|
| MARCELA DONADÍO | jfsolanas@gmail.com | 155039288 |
| MICROCEMENTO TUCUMAN | Lamadrid 1043 | 424-7273 |
| | microcementotucuman@gmail.com | |
| | www.microcementotucuman.com.ar | |
| MICROHORMIGÓN | 155-517051 | 153-524180 |
| | tucuman@microhormigon.com.ar | |
| TIKA | Av. Alem 2579 - Local 1 | 155501330 |

PISOS Y REVESTIMIENTOS

| | | |
|--------------------------------------|---|-----------|
| BRITO CORRALÓN Y FERRETERÍA | Roca 2 esq. Marco Avellaneda (T. Viejo) | |
| | corralonbrito@outlook.com | |
| | muebleriabrito@hotmail.com | |
| EMARZAR | Tafi Viejo | 155666101 |
| | emarzar@hotmail.com | |
| MARMOLERÍA Y FCA. DE MOSAICOS ITALIA | Mendoza 1445 | 421-1749 |
| | marmoleriaitaliasrl@hotmail.com | |
| TIKA | Av. Alem 2579 - Local 1 | 155501330 |

PLÁSTICOS PARA LA CONSTRUCCIÓN

| | | |
|-----------|----------------------|----------|
| SOLDPLAST | San Lorenzo 2063 | 423-2401 |
| YUNCO | Av. J. B. Justo 1223 | 428-1103 |

NUEVA SECCIÓN

SUBASTAS JUDICIALES



| PLANOS - PLOTEO | | |
|-----------------|-----------------------------------|----------|
| INTI | Salta 250 intiplo@arnet.com.ar | 422-3412 |
| LÍNEA ESTUDIO | San Luis 284 | 424-9134 |

| POLIURETANO INYECTADO | | |
|-------------------------|---|----------|
| OSCAR BASILOTTA E HIJOS | Bolivia 4781 oscar@basilottahnos.arnetbiz.com.ar | 434-7488 |

| POLIURETANO EXPANDIDO (SPRAY) | | |
|-------------------------------|---|----------------------|
| ADICEM | Av. Belgrano 1858 381 5502746 ventas@adicem.com.ar Av. Pte. Perón 188 (Y.B.) 381 3874900 yb@adicem.com.ar | 423-3402 435-3661 |

| PORTONES AUTOMÁTICOS | | |
|----------------------|--|------------|
| ALTAMIRANDA | Marina Alfaro 1502 metalurgicaaltamiranda@hotmail.com | 429-3485 |
| CONTROL | 24 de Set. y Jujuy jbeker@control-srl.com.ar | 422-9178 |
| DANIEL INGENIERIA | Las Piedras 884 danielingenieria@hotmail.com | 497-7889 |
| INGAR | ingar360tuc@gmail.com | 153200427 |
| INYSER | Lavalle 2665 3815892263 www.inyser.com.ar | 432-3232 |
| MARCHIANO | Paraguay 981 dmarchiano@hotmail.com | 156-780252 |
| MAROLA | Libertad 462 | 432-1553 |
| SCREEN | España 714 arqdsavino@hotmail.com | 421-6380 |

| PREMOLDEADOS (FÁBRICAS) | | |
|-------------------------|---|----------------------|
| CLEMENTE J. TURBAY | Diagonal Juan XXIII (alt. Lavalle 4000) | 433-0299 |
| LA ALDABA | Camino del Perú 2250 aldaba.sanjosegmail.com | 434-4089 |
| NORVIGUET | 24 de Setiembre 675 - PB Av. Nestor Kirchner 1801 www.norviguet.com.ar | 422-0646 420-3315 |
| PREMOL SRL | Av. del Río s/n. Las Talitas 381 5008000 premol_srl@hotmail.com | 4370904 |
| TENSOLITE S.A. | Ruta 9 km 1298 (Los Pocitos) tensolite@tensolite.com.ar | 437-2215 |
| TUCUMÁN ALAMBRES | Lavalle 2946 informes@tucumanalambres.com.ar www.tucumanalambres.com.ar | 451-4980 |

| PRODUCTOS QUÍMICOS PARA LA CONSTRUCCIÓN | | |
|---|---|---------------------------|
| ADICEM | Av. Belgrano 1858 381 5502746 ventas@adicem.com.ar Av. Pte. Perón 188 (Y.B.) 381 3874900 yb@adicem.com.ar | 423-3402 435-3661 |
| AISLAR - CENTRO PROTEX | Av Adolfo de la Vega 695 ventas1aislarnoa@gmail.com | 3815102150 381 6293516 |

| PVC | | |
|------|-----------------------------------|----------|
| GMKT | Av. Mitre 172 info@gmkt.com.ar | 503-5641 |

| REFRACTARIOS | | |
|----------------|---|----------|
| CORRALÓN ALEM | Av. Alem 535 | 400-0060 |
| LAJAS NOROESTE | Av. A. de la Vega 709 | 432-2466 |
| TUCUMAN LAJAS | Av. Roca 3195 381 423-0800 tucumanlajas@hotmail.com www.tucumanlajas.com.ar | |

| REPARACIÓN DE HERRAMIENTAS ELÉCTRICAS | | |
|---------------------------------------|--|----------|
| COMERCIAL COLÓN | Av. Colón 107 colon@arnetbiz.com.ar | 433-0646 |
| MERKUSA | 12 de Octubre 845 administracion@merkusa.com.ar | 423-7474 |

| REPRESENTACIONES Y DISTRIBUCIONES | | |
|-----------------------------------|----------------------------|------------|
| REPRESENTACIONES DEL NOROESTE | carlosruizycia@hotmail.com | 154-580560 |

| REVESTIMIENTOS PLÁSTICOS | | |
|--------------------------|--|----------|
| ADICEM | Av. Belgrano 1858 381 5502746 ventas@adicem.com.ar | 423-3402 |

| | | |
|-------------------------------|----------------------------|------------------|
| | Av. Pte. Perón 188 (Y.B.) | 435-3661 |
| | 381 3874900 | yb@adicem.com.ar |
| AISLAR - CENTRO PROTEX | Av Adolfo de la Vega 695 | 3815102150 |
| | ventas1aislarnoa@gmail.com | 381 6293516 |

| SANITARIOS (ARTEFACTOS Y ACCESORIOS) | | |
|--------------------------------------|---|---|
| ALEX DISTRIBUIDORA | Gral. Paz 1958 distalexdelnoa@yahoo.com.ar | 423-9201 |
| ARTESAN S.R.L. | Av. Roca 139 | 400-0043 |
| BERCOVICH SACIFIA | 24 de Setiembre 746 A. Lucero y C. Alvarez Asunción 237 | 421-9178 432-1616 433-0434 |
| CARLOS RUIZ | carlosruizycia@gmail.com | 381 4397291 |
| CASTRO SANITARIOS | Alberdi 454 castromat@arnet.com.ar | 424-2100 |
| CORRALÓN 24 | 24 de Septiembre 817 corralon24tucuman@yahoo.com.ar | 452-2532 |
| CORRALÓN ALEM | Av. Alem 535 | 400-0060 |
| CORRALÓN DELPERO | Av. Ej. del Norte 142 | 423-4724 |
| CORRALÓN EL PROGRESO | S. Martín 148 (B. Vista) | 482-0262 |
| CORRALÓN GÜEMES | Güemes 250 (S. P. Colalao) | 481-009 |
| DETTA COLLI | Perú Sud 447 (Tafi Viejo) | 461-7376 |
| DURAFORT | Pje. Boulogne Sur Mer 3334 info@durafort.com.ar | 423-9465 |
| EL FONTANERO | Av. Alem 73 | 424-6364 |
| EL PORVENIR | Av. Belgrano 3276 | 423-7369 |
| E.M.I. | Av. Roca 336 - Casa Central Ruta 9 km.1287 - Los Vallistos Marcos Paz 993-Centro Av. Aconquija 1331-Y. B. Pje Caseros (esq. Lavalle) B. R. S. | 4526132/33 4264212 4253132/33 4316520 4526135 |
| FERREMARKET | Av. Pte. Perón 1750 - Y.B. | 485-8009 |
| FERRETERÍA SAN JUAN | San Juan 3501 ferreteriasanjuan.tuc@gmail.com | 423-6342 |
| GMKT | Av. Mitre 172 info@gmkt.com.ar | 503-5641 |
| GENTILE TUCUMAN | Lavalle 2729 gentiletuc@uolsinectis.com.ar | 423-3131 |
| GOLDMAN SANITARIOS | Av. J. B. Justo 1045 goldmansanitarios@gmail.com | 381-4541190 |
| HOKA (DE FELIPE CARCARA) | Italia 873 | 422-3126 |
| IPS SANITARIOS | Av. Ejercito del Norte 225 ipssanitarios@hotmail.com | 451-4377 |
| KATZ | Av. Perón y Thames (Y.B.) info@katz.com.ar www.katz.com.ar | 484-8735 |
| MIOTTI GAS | Av. Belgrano 1890 | 433-1694 |
| MIOTTI SANITARIOS S.R.L | Suipacha 212 hugomiotti@hotmail.com.ar | 497-6395 |
| NORTPLAS PVC | Av. Néstor Kirchner 1639 nortplas.pvc@hotmail.com | 4207778 381 5805600 |
| NC SANITARIOS | Lamadrid 333 | 424-8739 |
| PLASTICO'S | Av. Roca 2263 plasticoszarife@arnet.com.ar | 433-1666 |
| P.V.C. TUCUMAN | Av. Belgrano 1535 | 423-7786 |
| TORRES SANITARIOS | Av. F. de Aguirre 1855 | 427-5410 |
| ZERAMIKO | 24 de Setiembre 727 Sáenz Peña y Lavalle | 422-9046 424-2600 |

| SEGURIDAD INDUSTRIAL | | |
|-------------------------|--|----------|
| C.B.N. SERV. ELECTRICOS | Av. Belgrano 1681 electric.cb.n@hotmail.com | 423-8769 |
| COMERCIAL COLÓN | Av. Colón 107 colon@arnet.com.ar | 433-0646 |
| HUINCA RENANCO NORTE | S.R.L. 9 de Julio 948 ventas@huincasrl.com.ar | 424-5023 |
| MERKUSA | 12 de Octubre 845 administracion@merkusa.com.ar | 423-7474 |
| YUHMMAK | José Colombres 168 yuh3mrep@arnet.com.ar | 452-3233 |

| SISTEMAS DE BOMBEO | | |
|--------------------|-----------------------------------|----------|
| GMKT | Av. Mitre 172 info@gmkt.com.ar | 503-5641 |
| MAROLA | Libertad 462 | 432-1553 |

| SISTEMAS DE VOZ Y DATOS | | |
|-------------------------|------------------|----------|
| SISTELCO | Buenos Aires 362 | 431-1151 |

TANQUES AUSTRALIANOS

| | | |
|-------------------------|---|----------|
| FORMOSO EDUARDO | Lavalle 2412 eduardo_formoso@yahoo.com.ar | 423-2823 |
| GENTILE TUCUMAN | Lavalle 2729 gentiletuc@uolsinectis.com.ar | 423-3131 |
| RÍO AZUL INGENIERIA SRL | Lavalle 2974 rioazul@rioazul.com.ar www.rioazul.com.ar | 423-3340 |
| TENSOLITE S.A. | Ruta 9 km 1298 (Pocitos) tensolite@tensolite.com.ar | 437-2215 |

TANQUES PARA AGUA (FÁBRICAS)

| | | |
|----------------|---|----------|
| CONMIX | Lavalle 3228 | 433-2797 |
| IPS SANITARIOS | Av. Ejercito del Norte 225 ipssanitarios@hotmail.com | 451-4377 |
| OBRAPLUS | Lavalle 3417 | 432-1635 |

TECHOS - TINGLADOS - ESTRUCTURAS METÁLICAS

| | | |
|---------------------------|---|----------|
| ACEROS DEL NOA | Las Piedras 2895 | 433-3605 |
| FORMOSO EDUARDO | Lavalle 2412 eduardo_formoso@yahoo.com.ar | 433-2823 |
| GRUPO DE ARQUITECTOS | Ruta 9-Km1.285-Pacará Pint. mariogrupodearquitectos.com.ar | 400-7026 |
| INSTALL INGENIERIA S.R.L. | Matheu 2476 installtuc@arnet.com.ar | 436 0934 |
| METALURGICA FATUM | Santiago 2675 | 423-6555 |
| METALÚRGICA MALABIA | Mariano Moreno 1996 | 429-1999 |
| RÍO AZUL INGENIERIA SRL | Lavalle 2974 rioazul@rioazul.com.ar www.rioazul.com.ar | 423-3340 |
| SOLER CIMAG | Asunción 844 carlintucu@hotmail.com.ar | 433-0766 |
| TALME S.A. | Martín Berho 281 talmesa@uolsinectis.com.ar | 428-3256 |
| TUCUMÁN TECHOS | Jujuy 946 tucumantechos@gmail.com | 420-2100 |

TECNOLOGÍA VIAL - MECÁNICA DE SUELOS

| | | |
|---------------------|--|----------|
| ING. JUAN M. CHALER | | 422-1287 |
|---------------------|--|----------|

TEJAS (FÁBRICAS)

| | | |
|---------------------|--|----------|
| CERAMICA MARCOS PAZ | Fco. Rossi 4ta cdra. (YB) | 435-2089 |
| TENSOLITE S.A. | Ruta 9 km 1298 (Pocitos) tensolite@tensolite.com.ar | 437-2215 |

TELEFONÍA - VIDEOPORTEROS

| | | |
|-------------------------|---|----------------------|
| ALBIERO HNOS. SRL | Catamarca 479 albierohnos@arnet.com.ar | 430-5677 |
| C.B.N. SERV. ELECTRICOS | Av. Belgrano 1681 electric.cb.n@hotmail.com | 423-8769 |
| CONTROL | 24 de Set. y Jujuy jbeker@control-srl.com.ar | 422-9178 |
| CONSTRUKAB | Bolivia 2958 emolina@ckab.com.ar | 434-6634 |
| DISCAR | Córdoba 429 info@discarsc.com.ar | 430-3434 |
| JACO | Junín 505 2º P. 381-6418779 jaco@jacovideo.com.ar | 487 1471 |
| MF ELECTRÓNICA | San Isidro de Lules mfelectronica@hotmail.com | 155944426 |
| MEGA ELECTRICIDAD | Junín 212 24 de Septiembre 1350 megaelectricidad@arnet.com.ar | 430-0108 424-2300 |

| | | |
|----------------|---|----------|
| S.K. TELEFONÍA | Mendoza 1332 sktelefonía@hotmail.com | 421-5560 |
| INTERFON | Corrientes 826 | 430-0786 |

TOLDOS

| | | |
|--------------------|--|----------|
| CORRALÓN ACONQUIJA | San Lorenzo 1345/71 ventas@corralonaconquija.com.ar | 424-4258 |
| SCREEN | España 714 arqdsavino@hotmail.com | 421-6380 |

TRATAMIENTOS ANTICORROSIVOS

| | | |
|--------|--|----------------------|
| ADICEM | Av. Belgrano 1858 381 5502746 ventas@adicem.com.ar Av. Pte. Perón 188 (Y.B.) 381 3874900 yb@adicem.com.ar | 423-3402 435-3661 |
|--------|--|----------------------|

TRATAMIENTO DE EFLUENTES CLOACALES

| | | |
|-----------------------|-----------------|-----------------|
| ING. MARIO LIPOVETZKY | la@arnet.com.ar | (03541) 428-344 |
|-----------------------|-----------------|-----------------|

VENTILACIÓN INDUSTRIAL

| | | |
|---------|---|---|
| E.M.I. | Av. Roca 336 - Casa Central Ruta 9 km.1287 - Los Vallistos Marcos Paz 993-Centro Av. Aconquija 1331-Y. B. Pje Caseros (esq. Lavalle) B. R. S. | 4526132/33 4264212 4253132/33 4316520 4526135 |
| MAROLA | Libertad 462 | 432-1553 |
| MERKUSA | 12 de Octubre 845 administracion@merkusa.com.ar | 423-7474 |

VIDRIERÍAS

| | | |
|--------------------------|---|----------|
| ALEM VIDRIOS | Av. Alem esq. Gral Paz | 452-5560 |
| ALUGLASS | Maipú 1167 vi.ar.tec@hotmail.com | 471-1495 |
| GONELLA HNOS. | San Juan 1643 gonellahnos@ciudad.com.ar | 423-4013 |
| J.A.MORAN VIDRIOS | Av. Colon 181 | 423-4528 |
| MOLINA VIDRIOS | Rivadavia 1102 | 422-0111 |
| LUIS MOLINA | Frías Silva 29 luismolinaventas@hotmail.com | 423-6222 |
| MORAN REVESTIMIENTOS | Av. Mitre 217 | 422-2692 |
| RODRÍGUEZ VIDRIOS | Av. Ej. del Norte 733 | 433-1443 |
| TUCUMAN VIDRIOS SRL | Av. Siria 1617 tucumanvidrios@tucumanvidrios.com.ar | 427-1450 |
| VIDRIAL | P. Indus., Av. Circunv. km 1294 vidrial@vidrial.com.ar | 453-6806 |
| VIDRIERÍA DEL CENTRO | Amador Lucero 651 vidrieriadelcentro@arnet.com.ar | 433-3495 |
| VIDRIOS Y ABERTURAS ROCA | Av. Roca 43 | 420-3379 |
| VITRIU | España 1234 | 432-4996 |

VITROFUSIÓN

| | | |
|------------|---------------------|---------|
| KRYSTALLOS | Sarmiento 1895 (YB) | 425-519 |
|------------|---------------------|---------|

VIVEROS

| | | |
|----------------------|----------------------|----------|
| EL CRISTO | Av. Aconquija 400 | 435-3598 |
| VIVERO DEL JARDIN | Fco. de Aguirre 2005 | 427-5022 |
| VIVERO LA JAPONESITA | Av. Alf. Guzmán 555 | 435-2146 |
| VIVERO SANTA FE | Santa Fe 41 | 431-2902 |

YESERÍA, FÁBRICAS

| | | |
|--------------------------|-----------------|----------|
| CIA. YESERA DEL NOROESTE | Marcos Paz 2065 | 400-4578 |
| CIELORRASO TUCUMAN | Asunción 633 | 433-0847 |

ZINGUERÍA

| | | |
|----------------|--------------------|----------|
| DOMINE EDUARDO | Pje. Holmberg 2863 | 434-6960 |
|----------------|--------------------|----------|



www.flexcuber.com

MEMBRANAS EN PASTA

LINEAS OBRA- PROFESIONAL- TITANIUM Y POLIURETANICA
IMPERMEABILIZANTE PARA MUROS - REVOQUE PLASTICO
LATEX EXTERIOR/INTERIOR - PINT/CHAPAS - ENDUIDO SELLADOR

CARLOS RUIZ & CIA.

TEL : (0381) 4397291 - CEL : 381 5 791960
carlosruizycia@hotmail.com - carlosruizycia@gmail.com

REPRESENTANTE EXCLUSIVO PARA LAS PROVINCIAS DE: TUCUMAN, SALTA, JUJUY, CATAMARCA, LA RIOJA Y SANTIAGO DEL ESTERO

GUÍA DE PROVEEDORES DE TUCUMÁN II

CARACTERÍSTICA TELEFÓNICA: 03863 (FAMAILLÁ Y MONTEROS)
03865 (AGUILARES, CONCEPCIÓN Y ALBERDI)
03867 (TAFÍ DEL VALLE)

ABERTURAS

| | | |
|----------------------|--|---------|
| ALVAREZ ALUMINIO | Sarmiento 63(Concepción) | 425-751 |
| | www.alvarezaluminios.com.ar | |
| CONCEPCIÓN ABERTURAS | España 1036 (Concep.) | 422-802 |
| E.M.I. | Sarmiento 603 (Concep.) | 426-626 |
| METAL DECOR | Juangorena 1860(Concep.) | 427-192 |
| REQUENA MADERAS | Sarmiento 546 (Concep.) | 422-710 |

AMOBILIARIOS PARA COCINA

| | | |
|-------------|---------------------------|---------|
| ARCON | San Martín 1058 (Concep.) | 422-537 |
| METAL DECOR | Juangorena 1860(Concep.) | 427-192 |

CARTELERÍA

| | | |
|--------|---------------------------|---------|
| GRAFOS | San Martín 2401 (Concep.) | 422-988 |
|--------|---------------------------|---------|

CHAPAS

| | | |
|------------|-------------------------|---------|
| OLEA HNOS. | Congreso 193 (Monteros) | 42-6633 |
|------------|-------------------------|---------|

EMPRESAS CONSTRUCTORAS

| | | |
|---------------------|--|---------|
| C.V.C. CONSTRUCTORA | (Villa Quinteros - Concep.) | 495-030 |
| ECOS S.A. | José Haimés 1220(Concep.) | 425-969 |
| | info@ecossa.com.ar | |
| ECSA | Sarmiento 546 (Concep.) | 427-199 |

FERRETERÍAS

| | | |
|-------------------|--|---------|
| QUIROS FERRETERÍA | Av. Miguel Critto 355 (T. Valle) | 421-011 |
| | Av. Miguel Critto 1400 (T. Valle) | |
| | Av. Los Menhires y El Sauce(El Mollar) | |
| | info@quirosferreteria.com | |

GRUPOS ELECTRÓGENOS

| | | |
|------------|--------------------------|---------|
| NAMUR S.A. | San Martín 942 (Concep.) | 421-603 |
|------------|--------------------------|---------|

HERRAJES

| | | |
|---------------------|------------------------|---------|
| CONCEPCIÓN HERRAJES | Sarmiento 41 (Concep.) | 422-499 |
|---------------------|------------------------|---------|

INMOBILIARIAS

| | | |
|-------------------------|---------------------------|-----------|
| CARDOSELLI INMOBILIARIA | San Martín 1534 (Concep.) | 421-741 |
| BULOS HECTOR RICARDO | 9 de Julio 97 (Monteros). | 426-436 |
| KAPPA INMOBILIARIA | Rivadavia 83(Concep.) | 423-263 |
| MINNITI DOMINGO | España 1355 (Concep.) | 424-751 |
| RUBEN O. ALDERETE | Avellaneda 175 (Concep.) | 154-18391 |

MADERAS

| | | |
|----------------------|--|---------|
| ARROYO (CARPINTERÍA) | Alvear 676 (Alberdi) | 471-723 |
| LOS SANTIAGUEÑOS | (Tafí del Valle- El Mollar) | 491-136 |
| | javiercellucci@hotmail.com | |
| RE-SER | Sarmiento 169 (Concep.) | 421-330 |
| REQUENA MADERAS | Sarmiento 546 (Concepción) | |
| SUR MADERAS | Shipton 1722 (Concep.) | 423-898 |

MATERIALES DE CONSTRUCCIÓN

| | | |
|-------|---------------------------|---------|
| ARCON | San Martín 1058 (Concep.) | 424-955 |
|-------|---------------------------|---------|

| | | |
|------------------------|-------------------------------|----------|
| DISTRIBUIDORA TAFÍ | (Tafí del Valle) | 421-419 |
| EL PROGRESO | Lavalle y Congreso (Famaillá) | 461-327 |
| E.M.I. | Sarmiento 603 (Concep.) | 426-626 |
| JOSEFA M. DE RODRIGUEZ | España y Bs As (Concep.) | 421-045 |
| LINARES | Libertad 125 (Lules) | 481-1099 |
| MUEDRA MATERIALES | 24 de Set. y Roca (Concep.) | 421-718 |
| OLEA HNOS. | Congreso 193 (Monteros) | 426-633 |
| ROSSO MATERIALES | 25 de Mayo 69 (Monteros) | 426-583 |

MATERIALES ELÉCTRICOS - ILUMINACIÓN

| | | |
|----------------------|--|---------|
| ABC ILUMINACIÓN | 25 de Mayo 232 (Mont.) | 420-158 |
| INSTELEC | 25 DE Mayo 294 (Concep) | 424-935 |
| | instelec_il@yahoo.com.ar | |
| ITUARTE ELECTRICIDAD | San Martín 721 (Concep) | 422-946 |
| QUIROS FERRETERÍA | Av. Miguel Critto 355 (T. Valle) | 421-011 |
| | Av. Miguel Critto 1400 (T. Valle) | |
| | Av. Los Menhires y El Sauce(El Mollar) | |
| | info@quirosferreteria.com | |

PINTURERÍAS

| | | |
|----------------------|--|---------|
| BULONERÍA CONCEPCIÓN | España 687 (Concep.) | 426-786 |
| E.M.I. | Sarmiento 603 (Concep.) | 426-626 |
| LA PINTURERÍA | Italia 1451(Concep.) | 426-787 |
| | Líboro Quinteros 159 (Alberdi) | 471-758 |
| PINTURERÍA ITALIA | Italia 1465 (Concepción) | 422-671 |
| PINTURERÍA FARBE | España 1700 (Concepción) | |
| | farbepintureria@yuhmak.com.ar | |
| QUIROS FERRETERÍA | Av. Miguel Critto 355 (T. Valle) | 421-011 |
| | Av. Miguel Critto 1400 (T. Valle) | |
| | Av. Los Menhires y El Sauce(El Mollar) | |
| | info@quirosferreteria.com | |

PISOS Y REVESTIMIENTOS

| | | |
|----------------|--|---------|
| E.M.I. | Sarmiento 603 (Concep.) | 426-626 |
| LUMA PROYECTOS | San Martín 2832(Concep.) | 425-648 |
| | info@lumaproyectos.com.ar | |

QUÍMICOS PARA LA CONSTRUCCIÓN

| | | |
|----------------|--|---------|
| LUMA PROYECTOS | San Martín 2832(Concep.) | 425-648 |
| | info@lumaproyectos.com.ar | |

SANITARIOS (ARTEFACTOS Y ACCESORIOS)

| | | |
|------------------------|---------------------------|---------|
| ARCON | San Martín 1058 (Concep.) | 422-537 |
| JOSEFA M. DE RODRIGUEZ | España y Bs As (Concep.) | 421-045 |

VIDRIOS - ESPEJOS

| | | |
|-----------------|--|---------|
| CRISTAL VIDRIOS | Güemes 256 (Concep.) | 425-267 |
| RUSSO VIDRIOS | San Martín 2278 (Concep.) | 421-733 |
| | russovidrios@hotmail.com | |
| VIDRIERIA RUSSO | San Martín 62 (Monteros) | 427-635 |
| | humbertojoserusso@yahoo.es | |

SECCIÓN ECONOMÍA

ANÁLISIS ECONÓMICO DE LA CONSTRUCCIÓN





GUÍA DE PROVEEDORES DE SANTIAGO DEL ESTERO

CARACTERÍSTICA TELEFÓNICA: 0385

ABERTURAS

| | | |
|-----------------------------------|-----------------------------|-------------|
| ABERTURAS | Av. Belgrano (s) 4071 | 431-6290 |
| | jorgearesta@arnetbiz.com.ar | |
| ALUM CONS S.R.L. | Congreso 651 | 421-9613 |
| ALVAREZ RAMON CARPINTERIA DE OBRA | Viamonte 85 | 156096300 |
| CASA LIVA SRL | Lavalle 66 (La Banda) | 427-0035 |
| CONSTRUIR S.A. | Av. Libertad 2797 | 439-0326 |
| CORRALÓN ACONQUIJA | Libertad 2644 | 439-2451 |
| CORRALÓN SAN JORGE | A. del Valle 1074(L B.) | 427-2894 |
| DISEÑO & CONSTRUCCIÓN | La Plata esq. Libertad | 421-3911 |
| E.M.I | Libertad 2716 | 439-2848 |
| MERCOMAT | Av. Belgrano (N) 1179 | 437- 0440 |
| PALLOTTO AMELIO | P. L. Gallo 570 | 422-5869 |
| SANTIAGO ABERTURAS | Av. Belgrano 1465 | 421-5064 |
| SUINCO | Parq. Ind.s/n (La Banda) | 437-0069 |
| TARTEC | Av. Ob. de Victoria S/N | 385-4338427 |
| | Parq. Inds. (La Banda) | |
| | tartecsr@gmail.com | |
| TOBA | Av. Aguirre (S) 2906 | 431-7929 |
| | Av. Rivadavia 148 (O) | 422-3532 |
| | España 564 (La Banda) | 427-2937 |

ADITIVOS

| | | |
|-------------|---------------------|----------|
| MISHIMA SRL | Av. Alsina (O) 1468 | 422-1550 |
|-------------|---------------------|----------|

AIRE ACONDICIONADO

| | | |
|-------------------------|--------------------------------------|----------|
| BAJO CERO | Viamonte 224 | 422-6538 |
| BERRA REPARACIONES | Av. Alsina (O) 718 | 421-8136 |
| ELECTROCLIMA | Antenor Álvarez 326 | 434-4528 |
| FRIO CONFORT | Av. Belgrano (N) 1745 | 434-3667 |
| | edmundogoroso@hotmail.com | |
| LINEA BLANCA | Av. Hipolito Irigoyen 872 | 421-3494 |
| | lineablancasrl@lineablancasrl.com.ar | |
| REFRIGERACIÓN DIAZ | Libertad 2228 | 439-3999 |
| REFRIGERACIÓN NORTE | Alvarado 302 | 422-5196 |
| REFRIGERACIÓN RIVADAVIA | Av. Rivadavia 902 | 421-9707 |
| TECNO FRIO | Uriarte 16 | 421-2629 |
| TODO FRÍO | Leandro N. Alem 126 | 424-0577 |
| | todofrio@gmail.com | |

ASLANTES TÉRMICOS Y ACÚSTICOS

| | | |
|-----------------------|-------------------------|------------------------|
| CARLOS RUIZ | carlosruizcia@gmail.com | 381 4397291 |
| CIELORRASOS DEL NORTE | Yrigoyen 828 | 3855250079/ 3855007122 |
| CORRALÓN ACONQUIJA | Libertad 2644 | 439-2451 |
| CORRALÓN EL AMIGO | Av. Belgrano (N) 956 | 450-4450 |
| EI PINTAO | Av. Aguirre Sur 35 | 439-0770 |
| E.M.I | Libertad 2716 | 439-2848 |
| MISHIMA SRL | Av. Alsina (O) 1468 | 422-1550 |
| MISIONES | Av. Aguirre (S) 558 | 421-2367 |
| SUPERMAT | Av. Belgrano (S) 858 | 450-4456 |

ALARMAS - SISTEMAS

| | | |
|----------------------------|----------------------------------|---------------|
| AC COMPONENTES | La Plata 497 | 422-0783 |
| DIGITRONIC | Rivadavia 266 | (0385)42-1674 |
| ELITE | Avellaneda 508 | 422-7005 |
| EVINCO | Entre Ríos 580 | 422-8987 |
| FORTALEZA | Av. Roca (s) 104 | 421-7733 |
| IESS TELEFONIA Y ALARMAS | Sarmiento 455 | 431-8362 |
| LES SERVICIOS INTEGRALES | | 155-362544 |
| | lesserviciosintegrales@gmail.com | |
| MONITOR | H. Yrigoyen 440 | 422-5505 |
| MONITOR LA BANDA | Yrigoyen Norte 195 | 427-8333 |
| SEGURIDAD ELECTRÓNICA | Misiones 472 | 424-0760 |
| SERVICIOS DEL NORTE S.R.L. | Av. Roca (S) 601 | 421-2064 |
| | www.sdnsl.com.ar | |

| | | |
|-------|--------------|----------|
| VIGIA | Libertad 254 | 421-2488 |
|-------|--------------|----------|

ALUMBRADO PÚBLICO

| | | |
|----|-------------------|----------|
| BP | Av. Libertad 1840 | 439-2299 |
|----|-------------------|----------|

ALUMINIO

| | | |
|-------------------------|-----------------------|----------|
| ALUM-CONS | Congreso 661 | 421-9613 |
| CARPINTERIA DE ALUMINIO | Av. Belgrano Sur 4071 | 431-6290 |
| VIDRIAR | Independencia 954 | 422-5116 |

AMOBILIARIOS DE COCINA

| | | |
|-------------|-------------------------|-------------|
| CARLOS RUIZ | carlosruizcia@gmail.com | 381 4397291 |
| PRESISSO | Belgrano Sur 873 | 424-0880 |
| | spacios@presisso.com.ar | |

AMOBILIARIOS PARA OFICINAS

| | | |
|------------------------|-------------------------|--------------------|
| ARMANDUR | @armando urizar muebles | 385 626 1642 |
| CM LAS MALVINAS | Tucumán 278 | 421-9223 |
| FEL-ROS | A. Rojas 621 | 421-4341 |
| GRUPO (a) ² | Av. Belgrano Sur 941 | 385-5954301 |
| HD EQUIPAMIENTOS | Av. Belgrano Sur 43 | 421-0450 |
| LOGROS | Avellaneda 252 | 421-0150 |
| MELSAN | Libertad 2302 | 439-0336 |
| MUEBLERÍA TAIN | Libertad 1676 | 439-0447 |
| NOVA INFORMÁTICA | Av. Belgrano Sur 476 | 0810-555-6682 |
| SADOC | Libertad 264/68 | 421-5987 |
| STILNOVO | Pablo IV N°238 | 385-3503340 (fijo) |
| | | 385-5170372 (wp) |

ARENAS

| | | |
|--------------------|------------------------------|------------|
| BECCARIA JUAN | Congreso 1203 | 421-4358 |
| CANTERA SANTA ROSA | Ruta 211 Los Morales | 154-963305 |
| | canterasantarosa@hotmail.com | |
| COMERCIAL RUIZ | Tucumán 39 of 11 Savoy Hotel | 422-5103 |

ASCENSORES

| | | |
|-----------------|-------------------------|------------|
| D'ANGELO Y CIA. | Av. Aguirre (s) 1899 | 439-0098 |
| SIMA S.R.L. | Viamonte 146 | 156-884980 |
| | ascensores@yahoo.com.ar | |

BOMBAS PARA AGUA

| | | |
|-------------------------|-----------------------|----------|
| BOLLINI S.A. | Av. Gral J Aro 886 | 421-4128 |
| ELECTROMOTOR | Av. Belgrano (N) 1578 | 434-0024 |
| ELECTROTECNICA ALIEND | Av. Roca Sur 1107 | 422-9628 |
| E.M.I | Libertad 2716 | 439-2848 |
| GMKT | Av. Moreno Sur 953 | 417-1152 |
| | info@gmkt.com.ar | |
| LOBRUNO S.A. | Av. Saenz Peña 1305 | 439-0475 |
| MAQUINAS Y MOTORES S.C. | Absalón Rojas 717 | 421-9621 |
| PAVAN Y MOSCA S.R.L. | La Plata 116/18 | 422-4057 |

BULONERÍAS

| | | |
|-----------------------|------------------------------|----------|
| BULON FER | Pedro L Gallo 361 | 421-1071 |
| EL CONSTRUCTOR | Aristobulo del Valle 905 | 427-0007 |
| | elconstructor@arnet.com.ar | |
| E.M.I | Libertad 2716 | 439-2848 |
| FERRETERIAS DEL NORTE | Av Saenz Peña 96 | 421-6067 |
| MANZUR | H. Yrigoyen 956 | 424-0637 |
| MBM S.R.L. | Av. S. Martín 348 (La Banda) | 427-0116 |
| LO BRUNO S.A. | Av. Roque Sáenz Peña 1305 | 427-8558 |

CALDERAS - CALEFACCIÓN

| | | |
|------|--------------------|----------|
| GMKT | Av. Moreno Sur 953 | 417-1152 |
| | info@gmkt.com.ar | |

CAMARAS DE SEGURIDAD

| | | |
|----------------------|-------------|----------|
| BAILON Y ASOC. S.R.L | Taboada 460 | 425-9510 |
|----------------------|-------------|----------|

| | | |
|----------------------------|----------------------------------|----------|
| | info@bailonyasociados.com.ar | |
| LES SERVICIOS INTEGRALES | 155-362544 | |
| | lesserviciosintegrales@gmail.com | |
| SERVICIOS DEL NORTE S.R.L. | Av. Roca (S) 601 | 421-2064 |
| | www.sdnsl.com.ar | |

CANTERAS

| | | |
|---------------------------|-------------------------------------|------------|
| CANTERA SANTA ROSA | Ruta 211 Los Morales | 154-963305 |
| | canterasantarosa@hotmail.com | |
| COMERCIAL RUIZ | Tucumán 39 - Of. 11 | 422-5103 |
| CONSTRUCCIONES DEL ESTERO | Belgrano (N) 5º Pasaje San José 448 | |
| | Bº Huaico Hondo | 434-0690 |

CAÑOS Y ACCESORIOS

| | | |
|--------------------|--------------------|------------------------|
| BOLLINI S.A. | Roca y Urquiza | 421-4128 |
| CORRALÓN SAN JORGE | A. del Valle 1074 | 427-2894 |
| E.M.I | Libertad 2716 | 439-2848 |
| GMKT | Av. Moreno Sur 953 | 417-1152 |
| | info@gmkt.com.ar | |
| INSTALAR | Av. Aguirre 2855 | 385 516 0198 1431 5449 |



Av. Colón (N) 22 422-2391

| | | |
|---------------------|---------------------|----------|
| MATERIALES NOROESTE | Av. Roca (S) 326 | 422-1519 |
| PVC LIBERTAD | Libertad 1905 | 439-0464 |
| TODO SANITARIO | Av. Bolivia Sur 365 | 427-3653 |

CARPINTERÍAS

| | | |
|-----------------------------------|-------------------------------|-----------|
| ABBONDANDOLO ROQUE H. | Edison 40 Bº Cabildo | 431-0703 |
| ALVAREZ RAMON CARPINTERIA DE OBRA | Viamonte 85 | 156096300 |
| CARPINTERIA SPITALE HNOS | Peralta Luna 715 | 431-0727 |
| | vicentespitale@hotmail.com | |
| CM LAS MALVINAS | Tucumán 278 | 421-9223 |
| CORPOS AVELINO CARPINTERIA | R. De Velazco 258 | 421-9296 |
| CORRALÓN ACONQUIJA | Libertad 2644 | 439-2451 |
| DELTA MUEBLES | Av. Rivadavia Oeste 245 | 421-4540 |
| FEL ROS | Absalón Rojas 621 | 421-4341 |
| E.M.I | Libertad 2716 | 439-2848 |
| JULIO Y GUIDO CHAVEZ SA | 25 de Mayo S/N (03846)49-1027 | |
| MISIONES | Av. Aguirre (S) 558 | 421-2367 |
| SANTIAGO ABERTURAS | Av. Belgrano 1465 | 421-5064 |
| ULLA HNOS. CARPINTERIA | Lavalle 590 (La Banda) | 427-1334 |
| UNIVERSO CREATIVO | T. Edison 40 | 431-0703 |

CARPINTERÍA DE ALUMINIO

| | | |
|------------------|--|--------------------|
| ABERTURAS | Av. Belgrano (s) 4071 | 431-6290 |
| | jorgearesta@arnetbiz.com.ar | |
| EMPRECONS S.R.L. | San Lorenzo 3533 | 431-0214 |
| | emprecons@hotmail.com | |
| TARTEC | Av. Ob. de Victoria S/N Parq. Inds. (La Banda) | |
| | 437-3057 | tartecsr@gmail.com |

CARPINTERÍA METÁLICA - METALÚRGICA

| | | |
|-------------------------|--|--------------------|
| ALU-CON S.R.L. | Congreso 651 | 421-9613 |
| CARPINTERIA DE ALUMINIO | Av. Belgrano Sur 4071 | 431-6290 |
| CORRALÓN ACONQUIJA | Libertad 2644 | 439-2451 |
| D'ANGELO Y CIA. | Av. Aguirre (s) 1899 | 439-0098 |
| DEFFIS VICTOR | P. León Gallo 1695 | 424-0533 |
| E.M.I | Libertad 2716 | 439-2848 |
| EMPRECONS S.R.L. | San Lorenzo 3533 | 431-0214 |
| | emprecons@hotmail.com | |
| GONZALEZ HNOS | H. Yrigoyen 633 | 421-1685 |
| MISSIO DANILO | Absalón Rojas 658 | 421-7390 |
| TALLER FERRO | Pje. Avila 285 (H. Hondo) | 434-0048 |
| TARTEC | Av. Ob. de Victoria S/N Parq. Inds. (La Banda) | |
| | 437-3057 | tartecsr@gmail.com |
| TOBA | Av. Aguirre (S) 2906 | 431-7929 |
| | Av. Rivadavia 148 (O) | 422-3532 |
| | España 564 (La Banda) | 427-2937 |

CARTELERÍA

| | | |
|--------------|----------------|----------|
| ANIBAL DUMIT | San Martín 668 | 422-9907 |
|--------------|----------------|----------|

CERÁMICAS

| | | |
|----------------------------|----------------------|----------|
| CERAMICA SANTIAGO S.A. | Av. Solís y Santa Fe | 431-0479 |
| DISTRIBUIDORA SUDAMERICANA | Independencia 1730 | 422-9779 |

| | | |
|----------------|-----------------------|-------------|
| MISHIMA | Av. Alsina Oeste 1468 | 385-5715555 |
| TOBA CERAMICOS | Av. Belgrano (S) 765 | 422-3532 |

CONSTRUCCIÓN EN SECO

| | | |
|-----------------------|------------------------------|------------------------|
| CIELORRASOS DEL NORTE | Yrigoyen 828 | 3855250079/ 3855007122 |
| CORRALÓN ACONQUIJA | Libertad 2644 | 439-2451 |
| EI PINTAO | Av. Aguirre Sur 35 | 439-0770 |
| E.M.I | Libertad 2716 | 439-2848 |
| JOERLIVA | Rodolfo Filas 670 Bº Cabildo | 431-3576 |
| | joerliva2000@yahoo.com.ar | |
| MISHIMA | Av. Alsina Oeste 1468 | 385-5715555 |

CHAPAS

| | | |
|-----------------------|----------------------|------------------------|
| CIELORRASOS DEL NORTE | Yrigoyen 828 | 3855250079/ 3855007122 |
| CORRALÓN EL AMIGO | Av. Belgrano (N) 956 | 450-4450 |
| E.M.I | Libertad 2716 | 439-2848 |
| SUPERMAT | Av. Belgrano (S) 858 | 450-4456 |

DECORACIÓN

| | | |
|----------------------------|-----------------------|--------------|
| ASHPAY | Independencia 672 | 421-6945 |
| ARTE MUEBLES BARBAGLIA | 24 de Septiembre 886 | 585-1092 |
| CALIDO REGALOS | Avellaneda 15 | 422-9728 |
| CORRALÓN ACONQUIJA | Libertad 2644 | 439-2451 |
| CM LAS MALVINAS | Tucumán 278 | 421-9223 |
| ESTUDIO A | Libertad 202 | 421-2499 |
| FAR JOR | Independencia 435 | 422-4626 |
| GEMA DISEÑOS | Av. Belgrano (S) 1038 | 424-1642 |
| HIPERPLACA | Av. Aguirre Sur 1079 | 385-3231010 |
| JENSEN MARIA FLORENCIA | 9 de Julio 227 | 421-1254 |
| LOGROS | Avellaneda 252 | 421-1424 |
| PAULA DIBU | Thomas Edison 455 | 431-0531 |
| SANTIAGO ILUMINACIÓN | Mendoza 75 | 422-0514 |
| SPAZIO (CORTINAS Y TOLDOS) | Catamarca 230 | 385 411 1937 |
| TOBA | Av. Aguirre (S) 2906 | 431-7929 |
| | Av. Rivadavia 148 (O) | 422-3532 |
| | España 564 (La Banda) | 427-2937 |
| UNIVERSO CREATIVO | T A Edison 40 | 431-0703 |
| URBANO | Avellaneda 42 | 421-7647 |

ELECTRICIDAD MATERIALES

| | | |
|-------------------------------|----------------------------------|---------------------------|
| AC | La Plata 497 | 422-0783 |
| ALPA | Re. del Libano 2099 | 431-3079 |
| ALPA S.R.L. | Av. Aguirre (S) 2498 | 431-7924 |
| CAR VER | 25 de Mayo 177 | (03844) 42-1930 |
| CASA GIL | A. Alvarez 397, Bº Belgrano | 421-0604 |
| CORRALÓN SAN JORGE | A. del Valle 1074 | 427-2894 |
| DILUX ELECTRICIDAD | Av. Aguirre (S) 984 | 424-1278 |
| EDESE | Av. Roca Sur 214 | 450-5555 |
| EDISON ELECTRICIDAD | La Plata 331 | 422-3674 |
| | edisonelctricidad@argentina.com | |
| ELECTRICIDAD LUNA | Av. Belgrano (S) 2900 | 431-4991 |
| ELECTRICIDAD LUNA SUD | Av. Moreno (S) 1347 | 421-1196 |
| ELECTRICIDAD NOVALUX | Rivadavia (N) 272 (La Banda) | 427-1054 |
| ELECTRO NORTE | A. Del Valle 305 (La Banda) | 427-1580 |
| ELECTROCENTRO S.R.L. | Av. Moreno (S) 914 | 421-5226 |
| | electrocentrosrl@arnetbiz.com.ar | |
| ELECTROFER | H Yrigoyen 633 | 421-1685 |
| ELECTROMOTOR | Av. Belgrano (N) 1578 | 434-0024 |
| ELECTRO SHOP | España 62 (La Banda) | 427-3440 |
| | ventas@electroshoponline.com.ar | |
| ELECTRONICA PS | Avellaneda 44 (La Banda) | 385 597 9963 |
| | www.pselectronica.com.ar | info@pselectronica.com.ar |
| ELECTRONICA ROCA | La Plata 350 | 429-9528 |
| EL CONSTRUCTOR | A. del Valle 905 (L B) | 427-0007 |
| EL GRINGO | Av. Aguirre 1153 | 439-4394 |
| ESTUDIO A | Libertad 202 | 421-2499 |
| GONZALEZ HNOS | H. Yrigoyen 633 | 421-1685 |
| GRANDES FERRETERIAS DEL NORTE | Av. R. Sáenz Peña 96 | 421-6067 |
| INGENIERIA DEL NOA SRL | Libertad 1892 | 439-5388 |
| INGELECTRIC ARGENTINA | Mitre 233 | 421-2261 |
| JM ELECTRICIDAD | Tucumán 233 | 422-7572 |
| LATCH | La Plata 51 | 422-9673 |
| LINEAS ELECTRICAS S.A. | Salta 78 | 421-5600 |
| PAVAN Y MOSCA S.R.L. | La Plata 116/18 | 422-4057 |
| PRIMONTI SRL | C A Cassafoust 230 | 439-4814 |
| RD MATERIALES | Independencia 985 | 421-9890 |
| SANTIAGO ILUMINACIÓN | Mendoza 75 | 422-0514 |
| EMPRESAS CONSTRUCTORAS | | |
| BAILON Y ASOC. S.R.L | Taboada 460 | 425-9510 |

| | | |
|------------------------------|---------------------------------|-------------------|
| | info@bailonyasociados.com.ar | |
| CIVIAL SRL | Av. Solís Este 405 | 431-7972 |
| COMINTEL S.A. | Juana Manuela Gorriti 158 | 422-7420 |
| | contacto@comintel.com.ar | |
| CONORVIAL S.A. | Av. Aguirre (S) 2221 | 439-3401 |
| CONSTRUHAUS SRL | P Unzagan 38 | 421-1139 |
| CRISAR S.A. | Av. Belgrano s/n° | 434-0081 |
| CONSTRUCCIONES DEL ESTERO | 5° Pje.448 B°Huaico448 | 434-0690 |
| CHAZARRETA SRL | Lavalle 185 | 422-9965 |
| CHEDID HECTOR | Gral. Güemes 70 | 421-8565 |
| DEL TEJAR S.A. | Mitre 525 | 421-8279 |
| DISA SA | Catamarca 264 | 424-0526 |
| DOMUS S.R.L. | Balcarce 68 | 422-1454 |
| D+B arquitectos | W Estrecho de le Maire 147 | 385 699 5093 |
| EL GALPON CONSTRUCCIONES | Garibaldi 190 | 421-4533 |
| EL MIRASOL | G. Saavedra 745 | 422-4556 |
| EL SATÉLITE | San Lorenzo 135 | (03854)42-1342 |
| EMPRESA MONTI | Jujuy 444 | 421-5905 |
| INGENIERIA DEL NOA SRL | Libertad 1892 | 439-5388 |
| INGENIERIA Y ARQUITECTURA SA | Av. Aguirre (S) 2877 | 431-7028 |
| ING. ELIAS MAUD | Av. Aguirre (S) 2325 | 422-4891 |
| ING. PRIVITERA | Pedro León Gallo 886 | 422-8179 |
| J.J. CONSTRUCCIONES | S. Martín y Alem | 03844-421759 |
| JLF CONSTRUCCIONES | Gob Saavedra 725 | 422-8051 |
| LOBRUNO ESTRUCT. S.A. | F. L. Beltrán y 1° Tnt. Ardiles | 437-1992 |
| | www.lbesa.com.ar | |
| MEDIAVILLA SRL | RN34 S/N | 423-7139 |
| MIJOVI SRL | Ruta N° 5 Km 1.7 (La Banda) | 427-4291 |
| | www.mijovisrl.com.ar | |
| MUCON CONSTRUCTORA | Rivadavia 632 | (03843) 42-1615 |
| NIETO HNOS | Av. Solís 970 | 431-5066 |
| NORLIT S.R.L. | Pque. Ind. La Banda | 437-0109 |
| OBEID S.R.L. | Rep. del Líbano (S) 48 | 427-3727 |
| SALVADOR SCROSPPI | Entre Ríos 540 | 422-2250/422-7346 |
| SARQUIZ HNOS. S.R.L. | Ruta 11 - Km 3,5 (La Banda) | 427-1213 |
| SEGUNDO BOLZON S.R.L. | Sarmiento 551 B° Congreso | 421-6131 |
| | segundobolzonsrl@gmail.com | |
| TRILOX SA | Av.Colón 3550 | 431-8333 |
| URBANA CONST. | Av. Belgrano 2282 | 421-8623 |
| UNOSEISUNO CONSULTORA | | 385 419 7830 |
| 659 ESTUDIO | @659estudio | 385 476 2977 |

ENERGÍA SOLAR

| | | |
|------|--------------------|----------|
| GMKT | Av. Moreno Sur 953 | 417-1152 |
| | info@gmkt.com.ar | |

ESTRUCTURAS METÁLICAS

| | | |
|-----------------------|-------------------------|--------------|
| D'ANGELO Y CIA. S.C. | Av. Aguirre (S) 1899 | 385 402 9476 |
| | dangeloycia@hotmail.com | |
| UNOSEISUNO CONSULTORA | | 385 419 7830 |

EXCAVACIONES

| | | |
|-------------|------------------|----------|
| CRISAR S.A. | Av. Belgrano S/N | 434-0036 |
|-------------|------------------|----------|

FERRETERÍAS

| | | |
|---------------------------|--------------------------------|-----------------|
| BAHÍA | H. Yrigoyen 828 | 421-6249 |
| BAS FERRETERIA | P L Gallo 739 | 422-7042 |
| BOGLIONE CENTRO | A del Valle 172(La Banda) | 427-8665 |
| BOLLINI | Urquiza 502 | 421-4128 |
| BULON FER | Pedro L Gallo 361 | 421-1071 |
| BUSPER | Saenz Peña 71 | 422-5276 |
| CAR VER | 25 de Mayo 177(S) | (03844) 42-1930 |
| CASA GIL | A.Alvarez 397B°Belgrano | 421-0604 |
| CASA MAINO | Av. Colón (S) 47 | 422-2618 |
| CASO | San Martín 477 | 421-5760 |
| CORRALÓN ACONQUIJA | Libertad 2644 | 439-2451 |
| CORRALÓN CHEIN | San Martín C. Dora | 48-1100 |
| CORRALÓN COPETTI | Maipú 706 | 422-4645 |
| CORRALÓN FLOR DE VALENCIA | San Martín 198(l. Forres) | 490-2026 |
| CORRALÓN JG | Av. Aguirre (S) 622 | 424-1296 |
| CORRALÓN NORTE | Pellegrini S/N | (03857) 42-1010 |
| CORRALÓN SAN JORGE | A. del Valle 1074 | 427-2894 |
| DEL VALLE | H Yrigoyen 1009 | 421-2477 |
| ELECTROFER | H Yrigoyen 633 | 421-1685 |
| EL FARAON | M. Belgrano 445 | (03857) 48-1035 |
| EL GRINGO | Av. Aguirre (s) 1153 | 439-4394 |
| | info@elgringoferreteria.com.ar | |

| | | |
|----------------------------|-------------------------------|------------------|
| EL CONSTRUCTOR | A. del Valle 905(L B) | 427-0007 |
| | elconstructor@arnet.com.ar | |
| EL MEDITERRANEO | Pellegrini 280 | 421-1592 |
| EL NENE | Güemes 597 | 422-6068 |
| EL PROFESIONAL | Av Aguirre 703 | 439-3968 |
| E.M.I | Libertad 2716 | 439-2848 |
| FERRETERIA COMERCIAL COLÓN | Av. Colón 1031 | 421-7267 |
| FERRETERIA FAILLA | Posadas (O)296 | 422-5800 |
| FERRETERIAS DEL NORTE | Av. R. Sáenz Peña 96 | 421-6067 |
| FERRETERIA OVEJERO | España 108 (La Banda) | 427-5697 |
| INGECON | Av. Colón Sur 1031 | 421-9001 |
| JOERLIVA | Rodolfo Filas 670 B° Cabildo | 431-3576 |
| | joerliva2000@yahoo.com.ar | |
| JS | F.Viano 65 | (0385) 424- 0877 |
| LA CASA DEL INSTALADOR | Alvear 137 | (03844) 42-3671 |
| LO BRUNO S.A. | Av. S. Peña 1305 (Sant.) | 439-0476 |
| | Av. Bolivia (S) 45 (La Banda) | 427-2452 |
| LOS CUATRO VIENTOS | Av Belgrano 1895 (La Banda) | 437-0123 |
| MARIANO BERNABÉ | Av San Martín 348 | (0385) 427-0116 |
| MAGUI | Sara Rigour 631 B°Borges | 434-4138 |
| MISHIMA | Av. Alsina Oeste 1468 | 385-5715555 |
| MISIONES | Av. Aguirre (S) 558 | 421-2367 |
| PAZ HECTOR | Av. Belgrano (S) 270 | 421-5522 |
| | Las Urrejolas 337 | 434-0442 |
| | España 227 (La Banda) | 427-2678 |
| RD MATERIALES | Independencia 985 | 421-9890 |
| SANTIAGO ALAMBRES S.R.L. | Av. Colón 342 | 421-2241 |
| SUPERMERCADO YAGUE | Av. Belgrano (S) 802 | 421-1269 |
| TUFI | Rivadavia 125(La Banda) | 427-0015 |

GAS

| | | |
|---------------------|------------------------------|------------------------|
| ARAUJO | B.Contreras M 36 L30 | 431-8805 |
| BOGLIONE CENTRO | A del Valle 172(La Banda) | 427-8665 |
| CARLOS RUIZ | carlosruizycia@gmail.com | 381 4397291 |
| CORIA INSTALACIONES | J A Geréz 444 | 427-4910 |
| CORRALÓN SAN JORGE | A. del Valle 1074 | 427-2894 |
| GMKT | Av. Moreno Sur 953 | 417-1152 |
| | info@gmkt.com.ar | |
| GONZALEZ HNOS | H. Yrigoyen 633 | 421-1685 |
| INSTALAR | Av. Aguirre 2855 | 385 516 0198 1431 5449 |
| E.M.I | Libertad 2716 | 439-2848 |
| JOERLIVA | Rodolfo Filas 670 B° Cabildo | 431-3576 |
| | joerliva2000@yahoo.com.ar | |
| | joerliva2000@yahoo.com.ar | |

HERRERÍAS

| | | |
|------------------------|-------------------------------|----------|
| MISSIO DANILO | A. Rojas 658 | 421-7390 |
| RUIZ JOSE D. | Av. Colón (N) 598 | 421-8208 |
| TORNERIA ROBERTO RAMOS | Cnel. N. Rivas 227 (La Banda) | 427-2122 |

HIERROS

| | | |
|----------------------------|----------------------------|----------|
| CORRALÓN BRIZ | Av. Belgrano (S) 4912 | 431-3993 |
| | Independencia 3125 | 431-3326 |
| CORRALÓN EL AMIGO | Av. Belgrano (N) 956 | 450-4450 |
| DISTRIBUIDORA SUDAMERICANA | Independencia 1730 | 422-9779 |
| EL CONSTRUCTOR | A. del Valle 905(L B) | 427-0007 |
| | elconstructor@arnet.com.ar | |
| E.M.I | Libertad 2716 | 439-2845 |
| HIERRO CONS S.A. | Av. Solís (O) 320 | 431-2181 |
| LO BRUNO S.A. | Av. Saenz Peña 1305 | 439-0475 |
| METALÚRGICA DORREGO | A. del Valle 1853 | 427-1121 |
| SANTIAGO ALAMBRES S.R.L. | Av. Colón (S) 342 | 421-2241 |
| SUPERMAT S.A.C.I.F.I.A. | Av. Belgrano (S) 858 | 450-4456 |
| | Av. Belgrano (N) 956 | 450-4458 |

HIGIENE Y SEGURIDAD

| | | |
|----------------------|------------------------------|----------|
| BAILON Y ASOC. S.R.L | Taboada 460 | 425-9510 |
| | info@bailonyasociados.com.ar | |

HORMIGÓN ELABORADO

| | | |
|----------------------------|-----------------------------|----------|
| CONSTRUCCIONES DEL ESTERO | 5° Pje. 448 B° Huaico Hondo | 434-0690 |
| FERRETERIA COMERCIAL COLÓN | Av. Colón 1031 | 421-7267 |
| HORMITEC | Av Aguirre (S) 2221 | 428-1479 |
| INGECON | Av. Colón Sur 1031 | 421-9001 |
| INDUSTRIAS PRIMONTI SRL | C A Cassafoust 230 | 439-4814 |
| HORMIGÓN PREMOLDEADO | | |
| INDUSTRIAS PRIMONTI | C a Cassafoust 230 | 439-4814 |

| | | |
|------------------------|--------------------------------------|----------|
| LA CASA DEL PVC | Manz J Parc 4 P. Ind | 422-2391 |
| LO BRUNO ESTRUCT. S.A. | F.L. Beltrán S/N(Pqe. Ind. La Banda) | 437-3434 |
| NORLIT S.R.L. | Pque. Ind. La Banda | 437-0109 |
| PAVIMENTO ARTICULADO | SRL. M. O Lote 3 Parq. Ind. L.B. | 437-1090 |
| SABA SRL | O Victoria S/N | 437-0618 |

ILUMINACIÓN Y MATERIALES ELÉCTRICOS

| | | |
|-----------------------|---------------------------------|-----------------|
| AC COMPONENTES | La Plata 497 | 4220783 |
| | ac_componentes@yahoo.com.ar | |
| BP | Av. Libertad 1840 | 439-2299 |
| CARVER | 25 de Mayo 177(S) | (03844) 42-1930 |
| EDISON ELECTRICIDAD | La Plata 331 | 422-0233 |
| ELECTRICIDAD NOVALUX | Rivadavia (N) 272 (La Banda) | 427-1054 |
| ELECTRO SHOP | España 62(La Banda) | 427-3440 |
| | ventas@electroshoponline.com.ar | |
| ESTUDIO A | Libertad 202 | 421-2499 |
| GEMA DISEÑOS | Av. Belgrano (S) 1038 | 424-1642 |
| ING. DANIEL PRIVITERA | P L Gallo 886 | 422-8179 |
| INTILUX | Posadas (E) 45 | 421-3840 |
| | santiagodelestero@dled.com.ar | |
| JM ELECTRICIDAD | Tucumán 233 | 422-7572 |
| LOGROS | Avellaneda 252 | 421-0150 |
| PAVAN Y MOSCA S.R.L. | La Plata 116/18 | 422-4057 |
| SANTIAGO ILUMINACIÓN | Mendoza 75 | 422-0514 |

IMPERMEABILIZACIÓN

| | | |
|------------------------|--------------------------|------------------------|
| CARLOS RUIZ | carlosruizycia@gmail.com | 381 4397291 |
| CIELORRASOS DEL NORTE | Yrigoyen 828 | 3855250079/ 3855007122 |
| CASA LIVA SRL | Lavalle 66 (La Banda) | 427-0035 |
| CASA MAINO | Av. Colón (S) 47 | 422-2618 |
| E.M.I | Libertad 2716 | 439-2848 |
| EL CONSTRUCTOR | Aristóbulo del Valle 905 | 427-0007 |
| MISHIMA SRL | Av. Alsina (O) 1468 | 422-1550 |
| MISIONES | Av. Aguirre (S) 558 | 421-2367 |
| CORRALÓN A.NI.CAR | Mitre 465 (La Banda) | 427-0029 |
| SCROSSOPI SALVADOR SRL | Entre Ríos 540 | 422-2250 |

INFORMÁTICA - COMPUTACIÓN

| | | |
|----------------------------|----------------------------------|--------------|
| AILLU DISTRIBUCIONES | Av. Moreno (S) 1267 | 155005926 |
| | aillu@hotmail.com | |
| LES SERVICIOS INTEGRALES | | 155-362544 |
| | lesserviciosintegrales@gmail.com | |
| PS ELETRONICA | Avellaneda 44 (La Banda) | 385 597 9963 |
| | info@pselectronica.com.ar | |
| SERVICIOS DEL NORTE S.R.L. | Av. Roca (S) 601 | 421-2064 |
| | www.sdnsrl.com.ar | |

INSTALACIONES ELÉCTRICAS

| | | |
|--------------|---------------------------|----------|
| FRIO CONFORT | Av. Belgrano (N) 1745 | 434-3667 |
| | edmundogoroso@hotmail.com | |

LADRILLOS

| | | |
|-------------------|------------------------|----------|
| CERÁMICA SANTIAGO | Av. Solís Esq. Sta. Fe | 431-0479 |
| E.M.I | Libertad 2716 | 439-2848 |
| SALTO PEDRO F. | Suárez 794 | 431-4987 |

LETREROS - PLANOS

| | | |
|---------------------------|---------------------------|-----------------|
| ANIBAL DUMIT | San Martín 668 | 422-9907 |
| CORBALAN CESAR | Independencia 2780 Loc. 3 | 431-0051 |
| COPISTERIA SIGMA | Independencia 348 | 421-8477 |
| ELECAD | Buenos Aires 396 | 422-9782 |
| IBARRA LETREROS | Necochea 820 | (0385) 427-6648 |
| INTEGRAF | La Plata 333 | 424-0009 |
| IMPRENTA KONTINUOS | Av. Colón Sur 659 | 421-3302 |
| IMPRENTA IMAGEN | Av. Avellaneda 250 | 421-7361 |
| LUCRECIA GRAFICA INTEGRAL | Belgrano Sur 1919 | 421-9724 |
| SEÑALARTE S.R.L. | Avellaneda 315 | 422-6761 |

MADERERAS

| | | |
|--------------------|--------------------------------------|----------------------|
| BILBAO MADERAS | Formosa 637 | 422-2394 |
| CAMILO ZAIK | Formosa 25 | 421-8101 |
| CORRALÓN ACONQUIJA | Libertad 2644 | 439-2451 |
| HIPERPLACA | Av. Aguirre Sur 1079 | 385-3231010 |
| I.M.A. | Manzana "E" lote 3 Parque Industrial | |
| | 437-1011 | maderasima@gmail.com |
| MADERAS AUTOPISTAS | Rep. Libano 1076(L.B) | 427-5136 |
| MISIONES MADERAS | Av. Aguirre (S) 558 | 421-2367 |

| | | |
|------------------|-----------------------|----------|
| SANTIAGO MADERAS | Av. Belgrano (S) 2988 | 431-2459 |
| ZAIK CAMILO | Formosa 25 | 421-8101 |

MÁQUINAS PARA LA CONSTRUCCIÓN

| | | |
|----------------------|------------------------------|----------|
| BAILON Y ASOC. S.R.L | Taboada 460 | 425-9510 |
| | info@bailonyasociados.com.ar | |
| EL CONSTRUCTOR | Aristóbulo del Valle 905 | 427-0007 |
| MAQUINAS Y MOTORES | Absalón Rojas 717 | 421-9621 |

MÁRMOLES

| | | |
|--------------------|--|--------------------|
| CARRANZA | Nuñez del Prado 127(T de RH) | 42-1642 |
| CESCA HNOS. | H. Irigoyen 663 | 421-3263 |
| | marmoleriacesca@arnetbiz.com.ar | |
| CESCA VICTORIO | Gral. Savio s/n - Pque Industrial(L Banda) | |
| | 437-0182 | vcesca@hotmail.com |
| GEMA DISEÑOS | Av. Belgrano (S) 1038 | 424-1642 |
| MARMOLERIA ROMANO | Antenor Alvarez 1503 | 434-0218 |
| MARMOLERIA PEREYRA | Lamadrid 2244 | 439-3777 |
| RIZOLO HNOS. | Aguirre (S) 106 | 421-8645 |

MATAFUEGOS

| | | |
|-------------------|-----------------------------|----------|
| DRAGMA SANTIAGO | H. Irigoyen 713 | 422-1819 |
| HUGOR MATAFUEGOS | Rivadavia (N) 54 (La Banda) | 427-2010 |
| MATAFUEGOS ROJO | Moreno (S) 150 | 424-0030 |
| MATAFUEGOS GÜEMES | Av. Moreno Norte 224 | 439-0175 |

MATERIALES DE CONSTRUCCIÓN

| | | |
|----------------------------|--------------------------------|------------------------|
| BECCARIA JOSE | Congreso 1202 | 424-1868 |
| BECCARIA JUAN | Congreso 1203 | 421-8006 |
| CASA BOGLIONE | Córdoba(S)165 L.Banda | 427-1743 |
| CASA LIVA | Lavalle 66 (La Banda) | 427-0035 |
| CASA MAINO | Av. Colón (S) 47 | 422-2618 |
| CERAMICA SANTIAGO S.A. | Av. Solís y Santa Fe | 431-3134 |
| CIELORRASOS DEL NORTE | Yrigoyen 828 | 3855250079/ 3855007122 |
| CONSTRUIR S.A. | Av. Libertad 2759 | 439-0326 |
| CORRALÓN AGUIRRE | Av. Aguirre (S) 1648 | 422-7376 |
| CORRALÓN A NI CAR | Mitre 465 (La Banda) | 427-0029 |
| CORRALÓN ACONQUIJA | Libertad 2644 | 439-2451 |
| CORRALÓN BRIZ | Independencia 3125 | 431-3326 |
| CORRALÓN CENTRO | Mitre s/n (Bandera) | 03857-421457 |
| CORRALÓN COMERCIAL COLÓN | Av. Colón Sur 2344 | 431-2889 |
| CORRALÓN CONSTRUCTOR | Av. Aguirre (s)2346 | 431-6515 |
| CORRALÓN DEAN FUNES | Deán Funes 309 (La Banda) | 427-7821 |
| CORRALÓN NORTE | Pellegrini S/N Bandera | (03857)42-1010 |
| CORRALÓN DON ALFREDO | Av. Alsina 717 | 421-2829 |
| CORRALÓN DON TOTO | Ruta 1 B° San Fdo (La Banda) | 427-2964 |
| CORRALÓN EL AGUARA | Rivadavia y Roca Quimili | (03843) 42-1778 |
| CORRALÓN EL AMIGO | Av. Belgrano (N) 956 | 450-4450 |
| CORRALÓN EL CRUCE | Av. Belgrano 1997 (La Banda) | 437-2908 |
| CORRALÓN EL PADRINO | Av. Madre de Ciudad 2734 | 434-0103 |
| CORRALÓN FLOR DE VALENCIA | San Martín 198(l. Forres) | 490-2026 |
| CORRALÓN GÓMEZ ABRAM | B Mitre 266 | 427-2736 |
| CORRALÓN JG | Av. Aguirre (S) 622 | 424-1296 |
| CORRALÓN JS | Dorrego 1710(La Banda) | 427-1100 |
| CORRALÓN LOS DOS HERMANOS | Av. San Martín 261 | (0385)490-3249 |
| CORRALÓN LOS HERMANOS N. | Avellaneda 261(Río H)(03858) | 421-229 |
| CORRALÓN NORTE | Pellegrini S/N(Band.)..(03857) | 42-1010 |
| CORRALÓN MARTINEZ | Av. Alsina (O) 1377 | 422-0551 |
| CORRALÓN MATÍAS | Av. Gottau 150 | (03844) 42-2135 |
| CORRALÓN MUKDISE | 25 de Mayo 76 | (03858)42-1660 |
| CORRALÓN SAN AGUSTÍN | 25 de Mayo y A. del Valle | (03844) 42-2790 |
| CORRALÓN SAN MARTIN | Rivadavia 399 (Frías) | (03854)42-1061 |
| CORRALÓN SAN ROQUE | Av. Solís (O) 1171 | 431-3717 |
| CORRALÓN VALDEZ | A.Colón (S) 2443. | 431-7680 |
| DISEÑO Y CONSTRUCCIÓN | Libertad 299 | 421-2500 |
| DISTRIBUIDORA SUDAMERICANA | Independencia 1730 | 422-9779 |
| EL CONSTRUCTOR | A. del Valle 905(L B) | 427-0007 |
| | elconstructor@arnet.com.ar | |
| E.M.I | Libertad 2716 | 439-2848 |
| FERRETERIA EL PROFESIONAL | Av. Aguirre 703 | 439-3968 |
| GMKT | Av. Moreno Sur 953 | 417-1152 |
| | info@gmkt.com.ar | |
| HIERRO CONS S.A. | Av. Solís (O) 320 | 431-2181 |
| HIPERPLACA | Av. Aguirre Sur 1079 | 385-3231010 |
| INGECON | Av. Colón Sur 1031 | 421-9001 |
| LO BRUNO S.A. | Av. Aguirre (N) 191 | 439-0475 |
| | Bolivia 45 (La Banda) | 427-2452 |

| | | |
|---------------------|------------------------------|-------------|
| MAGUI | Sara Rigour 631 B°Borges | 434-4138 |
| MARTIN FERREYRA SRL | 24 de Sep. y La Forja(L.B) | 437-0029 |
| MATERIALES NOROESTE | Av. Roca Sur 326 | 422-1519 |
| MERCOMAT | Av. Belgrano(N) 1179 | 437-0440 |
| MISHIMA | Av. Alsina Oeste 1468 | 385-5715555 |
| SABA SRL | Yrigoyen (N) 214 | 437-0618 |
| SAN JORGE | A. del Valle 1074 (La Banda) | 427-2894 |
| SUPERMAT | Av. Belgrano (S) 858 | 450-4456 |
| TOBA | Av. Aguirre (S) 2906 | 431-7929 |
| | Av. Rivadavia 148 (O) | 422-3532 |
| | España 564 (La Banda) | 427-2937 |
| TODO CONSTRUCCIÓN | Monteagudo 271 (La Banda) | 427-3321 |

MOSAICOS

| | | |
|-------------|----------------------------|----------|
| BLANGINO | Av. Moreno Sur 937 | 421-7398 |
| CARRANZA | Nuñez del Prado 127(03858) | 42-1642 |
| MARIO CESCO | P.Industrial (La Banda) | 437-0042 |

PILETAS DE NATACIÓN

| | | |
|--------------|-----------------------|----------|
| INGECON SRL | Av. Colón Sur 1031 | 421-9001 |
| GEMA DISEÑOS | Av. Belgrano (S) 1038 | 424-1642 |

PINTURERÍAS

| | | |
|------------------------|--------------------------------|----------------|
| BONACINA | Independencia 954 | 422-8876 |
| | Belgrano (S) 3486 | 431-1813 |
| | www.bonacinapinturerias.com.ar | |
| CABILDO | Juncal 613 | 431-4069 |
| COLORSHOP | Mitre y Belgrano | 422-6266 |
| | Av. Besares y Alem(LB) | 427-6903 |
| EL GRINGO | Av. Aguirre 1153 | 439-4394 |
| EL JUNCAL | P.L. Gallo 663 | 422-8307 |
| EL MEDITERRANEO | Pellegrini 280 | 421-1592 |
| EL NENE | Güemes 597 | 422-6068 |
| EL PINTAO | Av. Belgrano (S) 2788 | 431-9060 |
| | Rivadavia 1018 | 421-8866 |
| | Independencia 899 | 421-3508 |
| | Libertad 2006 | 439-0123 |
| | Av. Aguirre Sur 35 | 439-0770 |
| EL PROFESIONAL | Av. Aguirre 703 | 439-3968 |
| E.M.I | Libertad 2716 | 439-2848 |
| FAR-JOR | Independencia 435 | 422-4626 |
| GOITEA FÉLIX | Quintana 530 (La Banda) | 427-1362 |
| JUANCHO BONACINA | Av. C Colón Sur 657 | 421-8080 |
| LA TORRE | Perú 1019 | 421-7650 |
| MISHIMA SRL | Av. Alsina (O) 1468 | 422-1550 |
| MUKDISE | Av. Sáenz Peña 603 | 421-3533 |
| | 25 de Mayo 76 | (03858)42-1660 |
| NELSON | Av. H Irigoyen 952 | 422-3400 |
| PINTURERIA BAHÍA | H Yrigoyen 828 | 421-6249 |
| PINTURERIAS DEL CENTRO | Av. Belgrano 331 | 421-3583 |
| RD MATERIALES | Independencia 985 | 421-9890 |
| SANTIAGO PINTURERIAS | Av. Colón (s) 657 | 421-8080 |

PISOS DE MADERA

| | | |
|--------------------|-----------------|----------|
| BILBAO MADERAS | Formosa 637 | 422-2394 |
| CORRALÓN ACONQUIJA | Libertad 2644 | 439-2451 |
| IMA | P.Industrial LB | 437-0086 |

PORTONES AUTOMÁTICOS

| | | |
|--------|----------------|----------|
| SEGNOA | Solis E Av 487 | 431-3181 |
|--------|----------------|----------|

PVC

| | | |
|------|--------------------|----------|
| GMKT | Av. Moreno Sur 953 | 417-1152 |
| | info@gmkt.com.ar | |

REVESTIMIENTOS

| | | |
|-----------------------|----------------------|------------------------|
| CESCA HNOS SA | Av. H. Yrigoyen 663 | 421-3263 |
| CIELORRASOS DEL NORTE | Yrigoyen 828 | 3855250079/ 3855007122 |
| CORRALÓN ACONQUIJA | Libertad 2644 | 439-2451 |
| CORRALÓN EL AMIGO | Av. Belgrano (N) 956 | 450-4450 |
| EL PINTAO | Av. Aguirre Sur 35 | 439-0770 |
| E.M.I | Libertad 2716 | 439-2848 |
| FAR JOR | Independencia 435 | 422-4626 |

| | | |
|---------------------|-----------------------|----------|
| MATERIALES NOROESTE | Av. Roca 326 | 422-1519 |
| SUPERMAT | Av. Belgrano (S) 858 | 450-4456 |
| TOBA | Av. Aguirre (S) 2906 | 431-7929 |
| | Av. Rivadavia 148 (O) | 422-3532 |
| | España 564 (La Banda) | 427-2937 |

SANITARIOS

| | | |
|-----------------------------|------------------------------|-----------------------|
| BOGLIONE CENTRO | A del Valle 172(La Banda) | 427-8665 |
| CARLOS RUIZ | carlosruizycia@gmail.com | 381 4397291 |
| CEA BAÑOS | La Plata 233 | 424-1720 |
| CORRALÓN EL AMIGO | Av. Belgrano (N) 956 | 450-4450 |
| DISTRIBUIDORA SUDAMERICANA | Independencia 1730 | 422-9779 |
| DISEÑO Y CONSTRUCCIÓN | La Plata y Libertad | 421-2500 |
| EL GRINGO | Av. Aguirre 1153 | 439-4394 |
| ELECTROFER | H Yrigoyen 633 | 421-1685 |
| E.M.I | Libertad 2716 | 439-2848 |
| ESTABLECIMIENTO DON ALFREDO | Alsina (O) 717 | 421-2829 |
| GMKT | Av. Moreno Sur 953 | 417-1152 |
| | info@gmkt.com.ar | |
| GONZALEZ GAS | Av. Aguirre (S) 1553 | 439-1588 |
| GONZALEZ HNOS | H. Yrigoyen 633 | 421-1685 |
| JOERLIVA | Rodolfo Filas 670 B° Cabildo | 431-3576 |
| | joerliva2000@yahoo.com.ar | |
| INSTALAR | Av. Aguirre 2855 | 385 516 0198 431 5449 |
| LA ARGENTINA SANITARIOS | Güemes 1170 | 422-3288 |
| LA CASA DEL PVC | Av. Colón (N) 22 | 422-2391 |
| MATERIALES NOROESTE | Av. Roca 326 | 422-1519 |
| MERCOMAT | Av. Belgrano (N) 1179 | 437-0440 |
| NORLIT S.R.L. | Pque. Ind. La Banda | 437-0109 |
| PVC LIBERTAD | Libertad 1905 | 439-0464 |
| RD MATERIALES | Independencia 985 | 421-9890 |
| SUPERMAT | Av. Belgrano (S) 858 | 450-4456 |
| TOBA | Av. Aguirre (S) 2906 | 431-7929 |
| | Av. Rivadavia 148 (O) | 422-3532 |
| | España 564 (La Banda) | 427-2937 |
| TODO SANITARIO | Av. Bolivia Sur 365 | 427-3653 |

TANQUES (FÁBRICA)

| | | |
|-----------------|----------------------|----------|
| LA CASA DEL PVC | Manz J Parc 4 P. Ind | 422-2391 |
| NORLIT S.R.L. | Pque. Ind. La Banda | 437-0109 |

TELEFONÍA - VIDEOPORTEROS

| | |
|--|------------------|
| LES SERVICIOS INTEGRALES | 155-362544 |
| lesserviciosintegrales@gmail.com | |
| SERVICIOS DEL NORTE S.R.L. | Av. Roca (S) 601 |
| | 421-2064 |
| www.sdnsl.com.ar | |

VIDRIERÍAS

| | | |
|---------------------|--|----------|
| CASA EL CRISTAL | Av. Alsina (O) 646 | 421-3705 |
| EL CRISTAL | A. del Valle 157 | 427-1050 |
| FRIAS VIDRIOS | Alvear Esq. San Juan | 42-3774 |
| LAUTARO VIDRIOS | Congreso esq. Santa Fe | 422-0990 |
| MAURICIO VIDRIOS | Av. Belgrano 3118 | 431-8573 |
| SANTIAGO VIDRIO | Av. H. Yrigoyen 472 | 422-5050 |
| TARTEC | Av. Ob. de Victoria S/N Parq. Inds. (La Banda) | 437-3057 |
| | tartecsr@gmail.com | |
| TODO VIDRIO | Av. Moreno (S) 176 | 421-8292 |
| | todoaluminio@hotmail.com | |
| VIDRIOS DEL CENTRO | Av. Belgrano Sur 843 | 422-9919 |
| | vidriosdelcentro@hotmail.com.ar | |
| VIDRIAR | Independencia 954 | 422-5116 |
| VIDRIOS Y ALUMINIOS | Av. Belgrano Sur 4071 | 431-6290 |

VIVEROS Y JARDINES

| | | |
|----------------------------|------------------------------|----------|
| VIVERO EL SAUCE | 9 de Julio 30 (La Banda) | 427-6603 |
| VIVERO EL PIMPOLL | Ruta 51 (La Banda) | 437-2511 |
| VIVERO JARDIN DEL CENTRO | Absalón Rojas 258 | 421-9869 |
| VIVERO LA FLORESTA GARDENS | Ruta 51 - Km 5 | 496-9330 |
| | viverolafloresta@hotmail.com | |
| VIVERO MUNDO VERDE | San Martín 688 | 422-0367 |



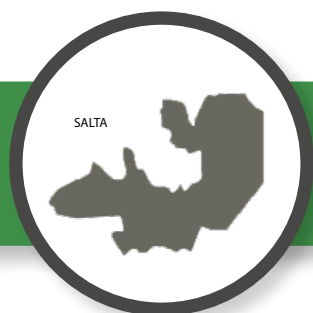

GUÍA DE PROVEEDORES DE SALTA

CARACTERÍSTICA TELEFÓNICA: 0387

ABERTURAS

| | | |
|-----------------------------|----------------------------------|---|
| ABERMET | Av. Suiza 474 B Morosoni | 423-7864 |
| ABERTURAS AMÉRICA | J.M. Leguizamón 1023 | 421-4536 |
| CASTELLANI | Chile 1243 | 421-2929 |
| CERRALUM SALTA | J.B. Alberdi 793 | 496-0322 |
| CORRALÓN ACONQUIJA | Av. Chile 1145 | 496-0786 |
| CORRALÓN SALTA | Siria 1232 | 422-3306 |
| DALFER MADERAS | Av. Paraguay 2180 | 427-1256 |
| EL PORTAL | F. de Zuviria 1760 | 439-3669 |
| EL SALTEÑO | Av. Independencia 699 | 426-2199 |
| ELEMNOR SRL | Virgilio Tedin 940 | 423-2002 |
| E.M.I. | Av. Chile 1591- Capital | 4261631 |
| | Arenales 1870 -Oran | 420030 |
| | Av. Alberdi 1135 - Tartagal | 423993 |
| ESTILO & DISEÑO | Av. Sarmiento 965 | 431-1521 |
| GUAFFRA | Av. Independencia 1164 | 423-6582 |
| HBC Construcción | Av. Durañona 985 | 428-2221 |
| INDEPENDENCIA | Santa Fé 1398 | 426-2094 |
| MANUEL ALVARADO | Av. Independencia 710 | 423-1805 |
| PERERA QUINTANA SANITARIOS | J.M. Leguizamón esq. Alte. Brown | 421-4340 www.pereraquintanasanit.com.ar |
| PLACACENTRO | J.M. Leguizamón 950 | 431-1608 |
| PUERTAS Y VENTANAS GIARDINA | Dr. F. Ameghino 256 | 422-1608 |
| SAN JORGE | Córdoba 933 | 423-1642 |

ADHESIVOS

| | | |
|----------------|-----------------------------|----------|
| ANBRA | Güemes 1032 | 422-3744 |
| | prokretesalta@gmail.com | |
| BINDA VICTORIO | España 63 | 431-2077 |
| E.M.I. | Av. Chile 1591- Capital | 4261631 |
| | Arenales 1870 -Oran | 420030 |
| | Av. Alberdi 1135 - Tartagal | 423993 |
| TUBONOR | Av. Tavella 2750 | 423-4021 |

AIRE ACONDICIONADO

| | | |
|-------------------------|---------------------------------|-----------------|
| ACLIMATARE | J.M. Leguizamón 1720 | 421-8099 |
| ARNEDO | M. Cornejo 428 | 431-5368 |
| BARRO | Río del Valle 2546 | 435-0232 |
| CANDY | 10 de Octubre 444 | 421-2983 |
| CLI-MAX REFRIGERACIÓN | Mar Adriático 1330 | 427-1957 |
| DENKI INGENIERIA | Vicente López 315 | 422-3495 |
| FRIO SALT REFRIGERACIÓN | Pellegrini 664 | 422-2415 |
| GRADO CELSIUS | C. Pellegrini 520 | 431-6275 |
| INGENOR SALTA | Urquiza 1437 | 422-6033 |
| | ingenorsalta@ingenoraire.com.ar | |
| MICROCLIMA NORTE | Av. Gral. Arenales 604 | 439-5157 |
| MOTIKA Y CIA | Belgrano 845 (Tart.) | (03875)422-0222 |
| REFRIGERACIÓN NORTE | Pellegrini 550 | 431-9578 |
| | refrinorte@infovia.com.ar | |
| REFRIGERACIÓN SUR | Gral Paz 486 | 422-5796 |
| SETYE CLIMATIZACIONES | Balcarce 1276 | 431-3940 |
| TECNO CLIMA | Buenos Aires 737 | 423-0864 |
| VICTORIO BINDA | España 63 | 431-0777 |
| | victoriobinda@arnetbiz.com.ar | |

AISLANTES TÉRMICOS Y ACÚSTICOS

| | | |
|--------------------|---------------------------|----------------------|
| AISLAR | Necochea 1632 | 387 537-1827 |
| | cmartinaislamoa@gmail.com | 381 510-2150 |
| ADICEM | Av. Independencia 605 | 4236474 |
| | 387 5413001 | adicem@adicem.com.ar |
| ANBRA | Güemes 1032 | 422-3744 |
| | prokretesalta@gmail.com | |
| CARLOS RUIZ | carlosruizycia@gmail.com | 381 4397291 |
| CORRALÓN ACONQUIJA | Av. Chile 1145 | 496-0786 |
| EMI | Corrientes 1315 | 426-2553 |
| MAS AISLACIÓN | Lerma 754 | 421-3995 |

PERERA QUINTANA SANITARIOS J.M. Leguizamón esq. Alte. Brown
421-4340 www.pereraquintanasanit.com.ar

| | | |
|--------------------|-----------------------|----------|
| PRO-MET | Av. Chile 1680 | 423-4050 |
| RIS | San Luis 89 | 432-1014 |
| SALTAPOR | J. LEGUIZAMÓN 1946 | 422-5501 |
| SANSONE MATERIALES | Av. Virrey Toledo 753 | 431-5063 |
| SUPERMAT | C. Pellegrini 445 | 421-6000 |
| TODO TELGOPOR | San Juan 918 | 421-3985 |

ALAMBRES

| | | |
|--------------------|-----------------------|----------|
| ACERLOT | Leguizamón 1450 | 431-5599 |
| ALAMBRAR | ZABALA 410 | 426-2676 |
| COBRE 2000 | Mendoza 1174 | 432-1194 |
| CORRALÓN EL PALA | Monje y Ortega 2650 | 434-5452 |
| EMI | Corrientes 1315 | 426-2553 |
| FIORI | Catamarca 431 | 431-8351 |
| | gfiori@arnet.com.ar | |
| FRAVAL | Av. Chile 1750 | 426-2666 |
| HIERRONORT | Paraguay 1450 | 423-1445 |
| PRO-MET | Av. Chile 1680 | 423-4050 |
| SANSONE MATERIALES | Av. Virrey Toledo 753 | 431-5063 |
| SUPERMAT | C. Pellegrini 445 | 421-6000 |
| TODO ALAMBRE | Jujuy 599 | 431-1111 |

ALARMAS

| | | |
|-----------------------|-----------------------|----------|
| ALARMA GOIVA | Córdoba 1021 | 426-2422 |
| ALBIERO HNOS. | Av. Virrey Toledo 874 | 421-8800 |
| ARGOS | Virrey Toledo 250 | 421-6060 |
| DINELEC | Urquiza 1402 | 431-3914 |
| ELECTRO TELEFONIA J C | Pasaje Gobelli 2083 | 422-0005 |
| ETNA | Pasaje Yapeyú 1970 | 431-3643 |
| FLORES GRIÓN SRL | Zuviria 2641 | 439-3533 |
| GAVENDA | Los Nogales 61 | 439-2101 |
| MORIZZIO | Catamarca 147 | 421-3170 |
| TELEFONIA SAF | Entre Ríos 1679 | 422-2878 |

ALUMBRADO PÚBLICO

| | | |
|----|------------------|----------|
| BP | Av. Tavella 2830 | 427-1001 |
|----|------------------|----------|

ALUMINIO- CARPINTERIA

| | | |
|----------------------|-----------------------------|----------|
| ABERMET | Av. Suiza 474 B Morosoni | 423-7864 |
| ABERTURAS AMÉRICA | J.M. Leguizamón 1023 | 421-4536 |
| CASEROS VIDRIOS | General Lavalle 3 | 431-9369 |
| CASTELLANI | Chile 1243 | 421-2929 |
| CERRALUM SALTA | J.B. Alberdi 793 | 496-0322 |
| CORRALÓN SALTA | Siria 1232 | 422-3306 |
| CRISTALIZANDO | Pellegrini 702 | 423-7777 |
| E.M.I. | Av. Chile 1591- Capital | 4261631 |
| | Arenales 1870 -Oran | 420030 |
| | Av. Alberdi 1135 - Tartagal | 423993 |
| ELEMNOR SRL | Virgilio Tedin 940 | 423-2002 |
| ESTILO & DISEÑO | Sarmiento 965 | 431-1521 |
| LAVICOR | S. del Estero 953 | 431-7025 |
| MANUEL ALVARADO | Av. Independencia 710 | 423-1805 |
| MAT-FER | Urquiza 1341 | 422-5457 |
| OBINSE SRL | Av. Independencia 1149 | 401-1100 |
| VIDRIERIA SAN MARTÍN | Av. San Martín 2047 | 431-6310 |

AMOBILIARIOS DE ALGARROBO

| | | |
|-------------------|--------------------|----------|
| MUEBLES ALGARROBO | Av. San Martín 967 | 422-1777 |
| URQUIZA MUEBLES | Urquiza 581 | 421-6059 |

AMOBILIARIOS PARA BAÑOS

| | | |
|----------------------------|----------------------------------|---|
| CARLOS RUIZ | carlosruizycia@gmail.com | 381 4397291 |
| PERERA QUINTANA SANITARIOS | J.M. Leguizamón esq. Alte. Brown | 421-4340 www.pereraquintanasanit.com.ar |

AMOBAMIENOS DE COCINA

| | | |
|-------------|-------------------------|-------------|
| CARLOS RUIZ | carlosruizcya@gmail.com | 381 4397291 |
| PRESISSO | Leguizamón 1496 | 421-3748 |
| | saltapresisso@gmail.com | |

AMOBAMIENOS PARA EMPRESAS

| | | |
|-------------------|----------------|----------|
| ASUNTA MUEBLES | Chile 1336 | 423-1524 |
| CASANOVA | Alberdi 417 | 421-4702 |
| CEM | Av. Chile 1456 | 423-6089 |
| HOSEN MUEBLES | H.D. Lerma 131 | 432-9472 |
| OFFICE | Jujuy 40 | 421-7924 |
| PLATINUM | Jujuy 232 | 431-6591 |
| RICARDO J. JUAREZ | Rivadavia 796 | 421-5829 |

ÁRIDOS

| | | |
|--------------------|---------------------------|----------|
| ARENADOS SALTA OYS | Emma Solá 103 | 427-2506 |
| ARIDOS QUIJANO | Av. Alfredo Palacios 2720 | 427-0050 |
| DEPÓSITO CANDELA | J.M. Leguizamón 1360 | 431-3088 |
| LOZANO ARIDOS | Zuviria 2370 | 439-3786 |
| PLANTA ING. MOYANO | Los Tucanes 1825 | 434-2139 |
| VALDEZ | Jujuy 881 | 426-2590 |

ASCENSORES

| | | |
|--------|---------------------|----------|
| VIOTAL | Florida 1073 | 423-5883 |
| | viotal@arnet.com.ar | |

BOMBAS PARA AGUA

| | | |
|-------------------|------------------|----------|
| AGUA Y SOL | Alsina 777 | 431-4811 |
| EMI | Corrientes 1315 | 426-2553 |
| GMKT | Av. Chile 1243 | 486-0979 |
| | info@gmkt.com.ar | |
| GÓMEZ ROYO Y CIA. | Rioja 834 | 431-0968 |
| RAMON RUSSO | Catamarca 155 | 431-4625 |

CALDERAS-CALEFACCIÓN

| | | |
|--------------------|-------------------------------|----------|
| BINDA AUGUSTO | Dean Funes 348 | 431-0136 |
| CANDY | 10 de Octubre 444 | 421-2983 |
| GMKT | Av. Chile 1243 | 486-0979 |
| | info@gmkt.com.ar | |
| MICROCLIMA NORTE | Av. Gral. Arenales 604 | 439-5157 |
| RIS | San Luis 89 | 432-1014 |
| SIMESIN INGENIERIA | Gral O'Higgins 261 | 422-0548 |
| | simebielke@hotmail.com | |
| VICTORIO BINDA | España 63 | 431-0777 |
| | victoriobinda@arnetbiz.com.ar | |

CAÑOS Y ACCESORIOS

| | | |
|----------------------------|-----------------------------------|----------|
| ACERLOT | Leguizamón 1450 | 431-5599 |
| CEAR | Zuviria 2565 | 439-3572 |
| CORRALÓN LA TABLADA | Av. Independencia 1150 | 423-0874 |
| | corralonlatablada@arnetbiz.com.ar | |
| EMI | Corrientes 1315 | 426-2553 |
| GALVYTUB | San Luis 881 | 431-9598 |
| GAS SERVICE | Bolívar 340 | 422-4570 |
| GMKT | Av. Chile 1243 | 486-0979 |
| | info@gmkt.com.ar | |
| GAY GAS | San Martín 863 | 422-2723 |
| GÓMEZ ROYO Y CIA. | Rioja 834 | 431-0968 |
| HIERRONORT | Paraguay 1450 | 423-1445 |
| PERERA QUINTANA SANITARIOS | J.M. Leguizamón esq. Alte. Brown | 421-4340 |
| | www.pereraquintanasanit.com.ar | |
| PRO-MET | Av. Chile 1680 | 423-4050 |
| SANSONE MATERIALES | Av. Virrey Toledo 753 | 431-5063 |
| SUPERMAT | C. Pellegrini 445 | 421-6000 |
| TODO CAÑOS | Olavarría 155 | 421-7969 |
| TUBO PLAST | Catamarca 903 | 423-0024 |
| TUBOS SALTA | 25 de Mayo 791 | 421-5632 |
| TUBONOR | Av. Tavella 2750 | 423-4021 |
| VICTORIO BINDA | España 63 | 431-0777 |
| | victoriobinda@arnetbiz.com.ar | |

CARPINTERIA DE OBRA

| | | |
|---------------|------------------------|----------|
| GUAFFRA | Av. Independencia 1164 | 423-6582 |
| HOSEN MUEBLES | H.D. Lerma 131 | 432-9472 |
| MADEKA SRL | Olavarría 146 | 431-3548 |

CARPINTERÍA METALICA

| | | |
|-------------------------|--------------------------|-----------------|
| ABERMET | Av. Suiza 474 B Morosoni | 423-7864 |
| ABERTURAS AMÉRICA | J.M. Leguizamón 1023 | 421-4536 |
| CEM | Av. Chile 1456 | 423-6089 |
| CERRALUM SALTA | J.B. Alberdi 793 | 496-0322 |
| ELEMNOR | V. Tedín 940 | 423-2002 |
| EMI | Corrientes 1315 | 426-2553 |
| MANUEL ALVARADO | Av. Independencia 710 | 423-1805 |
| MASSAFRIO | 20 de Feb. 312 (Metán) | (03876) 420-417 |
| METALÚRGICA GAY | Av. Durañona s/n | 428-0234 |
| METALÚRGICA SER-MAN | Los Lanceros 1480 | 423-0054 |
| PARTENÓN | D. Leguizamón 832 | 426-0576 |
| PETTINAROLI METALÚRGICA | Pedernera 223 | 421-9426 |
| PRO-MET | Av. Chile 1680 | 423-4050 |
| TORRES VIDRIOS | Santiago del Estero 677 | 431-3997 |
| VALDEZ VICENTE | Córdoba 1128 | 423-6135 |

CARTELERÍA

| | | |
|-------------------|------------------|----------|
| BUNKER CARTELERIA | Pellegrini 982 | 423-6652 |
| CENTRO IMAGEN | Deán Funes 165 | 431-0963 |
| COPY-SHOW | Mitre 424 | 421-3030 |
| DE SANTOS | Buenos Aires 900 | 423-6665 |
| ESTUDIO 3 | Tucumán 995 | 423-1754 |
| PIXEL | Pellegrini 915 | 422-7956 |
| P&C GRAPHIC | Caseros 1203 | 421-8007 |

CEMENTO

| | | |
|---------------------|-----------------------------------|----------|
| CEMENTO MINETTI | España 612 | 431-8483 |
| CORRALÓN EL MERCADO | Av. Independencia 698 | 423-2233 |
| CORRALÓN LA TABLADA | Av. Independencia 1150 | 423-0874 |
| | corralonlatablada@arnetbiz.com.ar | |
| E.M.I. | Av. Chile 1591 - Capital | 4261631 |
| | Arenales 1870 - Oran | 420030 |
| | Av. Alberdi 1135 - Tartagal | 423993 |

CERÁMICOS

| | | |
|----------------------|----------------------------------|----------|
| CERÁMICA ANDINA | Av. Tavella y Cam. a la Isla S/N | 435-3030 |
| | ventas@ceramicandina.com.ar | |
| COQUENA | Av. Durañona 1335 | 428-3343 |
| CERÁMICA DEL NORTE | Av. Gral Artigas 252 | 428-0680 |
| CERÁMICA SALTEÑA | Av. Tabella y Cam. a la Isla | 435-0350 |
| ZENAVILLAS CERÁMICAS | Mariano Moreno 2131 | 434-1092 |

CIELORRASOS

| | | |
|---------------------------|-----------------------------|------------|
| AISLAPOR | Mendoza 1174 | 156-058836 |
| E.M.I. | Av. Chile 1591 - Capital | 4261631 |
| | Arenales 1870 - Oran | 420030 |
| | Av. Alberdi 1135 - Tartagal | 423993 |
| IMPOLEGA | La Rioja 500 | 421-8314 |
| LA CASA DEL REVESTIMIENTO | Buenos Aires 715 | 423-4111 |
| SALTAPOR | J. M. Leguizamón 1946 | 431-1088 |
| TODO CIELORRASO | Av. San Martín 1625 | 431-6324 |
| TODO TELGOPOR | San Juan 918 | 421-3985 |

CIRCUITOS CERRADOS DE TV

| | | |
|---------------|-----------------------|----------|
| ALBIERO HNOS. | Av. Virrey Toledo 898 | 421-8800 |
|---------------|-----------------------|----------|

CHAPAS

| | | |
|------------|-------------------|----------|
| ACERLOT | Leguizamón 1450 | 431-5599 |
| CEM | Av. Chile 1456 | 423-6089 |
| EMI | Corrientes 1315 | 426-2553 |
| GALVYTUB | San Luis 881 | 431-9598 |
| HIERRONORT | Paraguay 1450 | 423-1445 |
| PRO-MET | Av. Chile 1680 | 423-4050 |
| SUPERMAT | C. Pellegrini 445 | 421-6000 |

CONTENEDORES

| | | |
|---------------|-------------------------|----------|
| 20 DE FEBRERO | O'Higgins 973 | 434-5452 |
| CONTENOR | Martín Cornejo 1461 | 431-2690 |
| CONTEMAS | Santiago del Estero 191 | 431-0496 |
| EL CUERVO | Bolívar 1090 | 431-6880 |

CONSTRUCCION EN SECO

| | | |
|--------|-----------------------|----------------------|
| ADICEM | Av. Independencia 605 | 4236474 |
| | 387 5413001 | adicem@adicem.com.ar |
| BIMAQO | 10 de Octubre 70 | 431-0039 |



AISLANTES TERMICOS DE BURBUJAS

www.alumair.com.ar

LINEAS AIRTECH - STANDARD - TRASLUCIDA - FUEGO Y PREMIUM
BURBUJAS DE 10 Y 30MM (SIMPLES Y DOBLES) ROLLOS DE 15, 20, 30, 40 Y 60M

CARLOS RUIZ & CIA.

TEL : (0381) 4397291 - CEL : 381 5 791960

carlosruizycia@hotmail.com - carlosruizycia@gmail.com

REPRESENTANTE EXCLUSIVO PARA LAS PROVINCIAS DE: TUCUMAN, SALTA, JUJUY, CATAMARCA, LA RIOJA Y SANTIAGO DEL ESTERO

| | | |
|----------------------|---|-----------|
| CORRALÓN ACONQUIJA | Av. Chile 1145 | 496-0786 |
| CORRALÓN CHACABUCO | Chacabuco 264 | 422-5647 |
| ELEMNOR SRL | Virgilio Tedin 940 | 423-2002 |
| EMI | Corrientes 1315 | 426-2553 |
| ING. ALEJANDRO OJEDA | Gral. O. Higgins 1120 ojedale@argentina.com | 422-0588 |
| PLACACENTRO | J. M. Leguizamón 950 | 431-1608 |
| SALTAPOR | J. M. Leguizamón 1946 saltapor@arnet.com.ar | 431-1088 |
| SANSONE MATERIALES | Av. Virrey Toledo 753 | 431-1407 |
| SOMEKO | Gral. Güemes 561 contacto@consultorasomeco.com www.consultorasomeco.com | 155501022 |

COPIAS DE PLANOS

| | | |
|----------------------------|------------------|----------|
| AYELEN COPIAS | Zuviría 342 | 421-2466 |
| COPIAS DE PLANOS | San Luis 112 | 423-4311 |
| LA CASA DE COPIAS Y PLANOS | Av. Belgrano 877 | 431-1487 |

CORTINAS

| | | |
|------------------------|---|-----------------------------|
| E.M.I. | Av. Chile 1591- Capital Arenales 1870 -Oran Av. Alberdi 1135 - Tartagal | 4261631 420030 423993 |
| GEMA TOLDOS & CORTINAS | Brown 594 www.toldosgema.com.ar | 421-4848 |
| INDUMETAL S.R.L. | Av. Chile 1449 | 423-6097 |
| LAVICOR | S. del Estero 953 | 431-7025 |
| MAT-FER | Urquiza 1730 | 421-4639 |

DECORACIÓN

| | | |
|-----------------------------|-------------------------|----------|
| ALPA | Güemes 694 | 431-2642 |
| ALQUIMIA | Balcarce 405 | 422-8240 |
| BEBEL MAURY | Pueyrredon 1144 | 432-0369 |
| CORTINADOS RODRIGUEZ | A. Güemes 427 | 431-0988 |
| DECORAR | Santiago del Estero 287 | 421-5059 |
| DULCE Y MELOSO | Balcarce 406 | 401-1708 |
| EL CHABOT | B. Mitre 859 | 422-4154 |
| EL GALPÓN | Ameghino 262 | 431-5500 |
| ESTAR MUEBLES | Pueyrredon 496 | 432-1448 |
| ESTILO Y DISEÑO | Sarmiento 965 | 431-1521 |
| FABIÁN | B° San Francisco | 424-2967 |
| GOIVA | Córdoba 1021 | 426-2422 |
| HABITAT INTERIOR | Av. Belgrano 1800 | 421-8288 |
| J.A. TEXTIL | Jujuy 486 | 421-2566 |
| LA CASA DEL REVESTIMIENTO | Buenos Aires 715 | 423-4111 |
| LAVICOR | S. del Estero 953 | 431-7025 |
| LAS DOÑAS | Caseros 665 | 431-4187 |
| MAJA DISEÑO | Pueyrredón 1126 | 422-8782 |
| MOLINS | Córdoba 275 | 431-1085 |
| RHOMANY | Zuviría 1456 | 422-7221 |
| TAPICERIA NADAL | Chacabuco 313 | 432-0430 |
| TELAS Y COSAS | Balcarce 495 | 431-9034 |
| TERRANOVA MUEBLES & DISEÑOS | B. Mitre 946 | 421-0764 |

EMPRESAS CONSTRUCTORAS

| | | |
|--------------------|--|----------|
| AGI CONSTRUCCIONES | Durañona 1050 | 428-2758 |
| ANBRA | Güemes 1032 prokretesalta@gmail.com | 422-3744 |
| BANCHIC | Libertad 343 | 423-0893 |

| | | |
|-------------------------|---|-----------|
| BETON S.R.L. | Av. Tavella 1255 beton@salnet.com.ar | 401-2020 |
| CASAS CONTEMPORANEAS | Pueyrredón 999 | 422-2815 |
| CONSTRUCTORA FEYLING | Santiago del Estero 283 | 431-7594 |
| DALCÓN S.A. | Balcarce 2530 | 439-2037 |
| EL OMBÚ | Maipú 580 | 422-8483 |
| ERG NORANDINA SRL | 25 de Mayo 105 www.grupoerg.com | 432-1312 |
| FLORES GRION | Zuviría 2641 | 439-3533 |
| GARIN CONSTRUCCIONES | Av. Reyes Católicos 1677 | 439-2410 |
| HUASI SA | España 1535 | 422-3146 |
| ING. J. R. MARTINEZ | Paraguay 1450 | 423-0805 |
| INGE 2 SRL | Esteco 1015 | 423-6198 |
| ISN | Vicente López 2398 | 439-3701 |
| LUXEN CONSTRUCCIONES | Av. Belgrano 1795 | 422-7009 |
| MADEO LUIS DANIEL | Alvarado 81 | 421-8509 |
| MARIO BANCHIK Y CIA | Libertad 343 | 423-0898 |
| NOROESTE CONSTRUCCIONES | 20 de Febrero 393 | 422-7878 |
| SAN PATRICIO | San Juan 151 | 431-4920 |
| SERVIOBRAS | Pedernera 1350 | 421-0730 |
| SERVICIOS Y OBRAS SRL | M. T. Alvear 442 | 422-4344 |
| SOMEKO | Gral. Güemes 561 contacto@consultorasomeco.com www.consultorasomeco.com | 155501022 |
| REDES NORTE SRL | Rivadavia 1319 | 422-8061 |

ENERGÍA SOLAR

| | | |
|------|------------------------------------|----------|
| GMKT | Av. Chile 1243 info@gmkt.com.ar | 486-0979 |
|------|------------------------------------|----------|

ESTRUCTURAS METÁLICAS

| | | |
|------------|--|------------|
| SOMEKO SAS | Gral. Güemes 561 Of. 8 www.consultorasomeco.com | 3874846006 |
|------------|--|------------|

FERRETERIAS

| | | |
|-----------------------|-------------------------------------|----------|
| BOLLINI S.A. | C. Pellegrini 811 | 423-5990 |
| BULONERA LA TUERCA | Pellegrini 888 | 423-3078 |
| CARLOS FLORES SRL | Deán Funes 1148 | 421-1489 |
| CAS FERRETERIA 624 | Independencia 624 | 423-3759 |
| CORRALÓN AYALA | Zacarias Yanci 549 | 434-4702 |
| CORRALÓN EL MERCADO | Av. Independencia 698 | 423-2233 |
| CUADRADO HERMANOS | Pellegrini 742 | 423-6713 |
| DISCOFER | Rep. de Siria 489 | 422-1199 |
| EMI | Corrientes 1315 | 426-2553 |
| ENORTEC | General Mitre 899 | 421-9267 |
| FERRETERIA GAY | Jujuy 591 | 422-5544 |
| LIBRA | Córdoba 648 | 431-1756 |
| FERRETERÍA MAESTRO | Av. San Martín 2091 | 431-7353 |
| FERRETERÍA PELLEGRINI | Pellegrini 602 | 431-6669 |
| FERROLUZ | Alberdi 222 | 431-2811 |
| FIORI | Catamarca 431 gfori@arnet.com.ar | 431-8351 |
| FRAVAL | Av. Chile 1750 | 426-2666 |
| GASOL SRL | Pellegrini 672 | 431-4080 |
| GÓMEZ ROYO Y CIA. | Rioja 834 | 431-0968 |
| INDEPENDENCIA | Santa Fé 1398 | 426-2094 |
| IPS | Gorriti esq. Urquiza | 42-13538 |
| LA FERRET | Av. 17 de Junio 297 | 425-1847 |
| MAT-FER | Urquiza 1275 | 422-5457 |

| | | |
|-------------------|------------------------|----------|
| M&T | San Martín 1314 | 421-0984 |
| PIRAMIDES | Entre Ríos 1401 | 422-3648 |
| PRO-MET | Av. Chile 1680 | 423-4050 |
| | diego@prometsrl.com.ar | |
| SAN JOSE | San MarWtín 806 | 431-3486 |
| SU BULONERA | Av. Independencia 792 | 427-2349 |
| SUPERBRICO | Mendoza 937 | 422-3697 |
| VALE EDUARDO | Catamarca 1193 | 423-4516 |
| VELEZ LA BULONERA | Pellegrini 691 | 431-1399 |

GAS

| | | |
|---------------------|-------------------------|-------------|
| AGUA'S | Av. Entre Ríos 2199 | 401-9558 |
| CARLOS RUIZ | carlosruizcya@gmail.com | 381 4397291 |
| CORRALÓN EL MERCADO | Av.Independencia 698 | 423-2233 |
| EMI | Corrientes 1315 | 426-2553 |
| GAS SERVICE | Bolívar 340 | 422-1219 |
| GMKT | Av. Chile 1243 | 486-0979 |
| | info@gmkt.com.ar | |
| GAY SRL | San Martín 863 | 422-2723 |
| TODO GAS | Av. San Martín 822 | 421-4047 |

HERRAJES

| | | |
|--------------------|------------------------------------|----------|
| CORRALÓN CHACABUCO | Chacabuco 264 | 422-5647 |
| DISCOFER | Rep. de Siria 489 | 422-1199 |
| EMI | Corrientes 1315 | 426-2553 |
| HERRAJES ITUZAINGÓ | Ituzaingó 430 | 422-8870 |
| | herrajes.ituzaingo.salta@gamil.com | |
| HERRAJES SAN JOSE | Av. Entre Ríos 976 | 422-4809 |
| INDEPENDENCIA | Santa Fe 1398 | 426-2094 |
| MAESTRO | Av. San Martín 2091 | 431-7353 |
| MAT-FER | Urquiza 1275 | 422-5457 |
| FIORI | Catamarca 431 | 431-8351 |
| | gfiori@arnet.com.ar | |
| HERRAJES ABC | Av. Entre Ríos 966 | 421-3975 |

HIERROS

| | | |
|-------------------------|-----------------------------------|----------------|
| ABERMET | Av. Suiza 474 B Morosoni | 423-7864 |
| ACERLOT | Leguizamón 1450 | 431-5599 |
| CORRALÓN CHACABUCO | Chacabuco 264 | 422-5647 |
| CORRALÓN EL MERCADO | Av.Independencia 698 | 423-2233 |
| CORRALÓN LA TABLADA | Av. Independencia 1150 | 423-0874 |
| | corralonlatablada@arnetbiz.com.ar | |
| EMI | Corrientes 1315 | 426-2553 |
| HIERROS DE SALTA | Juan Martín Lee 1450 | 431-6655 |
| HIERROS METÁN | San Martín s/n | (03876) 421674 |
| HIERRONORT | Paraguay 1450 | 423-1445 |
| MAT-FER | Urquiza 1275 | 422-5457 |
| MURATORE | Alvarado 1491 | 422-1596 |
| PETTINAROLI METALÚRGICA | Pedernera 223 | 421-9426 |
| PRO-MET | Av. Chile 1680 | 423-4050 |
| SANSONE MATERIALES | Av. Virrey Toledo 753 | 431-5063 |
| SUPERMAT | C. Pellegrini 445 | 421-6000 |

HORMIGÓN ELABORADO

| | | |
|--------------------|-------------------------------------|----------------------|
| AGI CONSTRUCCIONES | Durañona 1050 | 428-2758 |
| FULLBLOCK | P. Industrial Gral. Güemes lote 3y9 | |
| | 4917069 | www.fullblock.com.ar |
| SOLA GUILLERMO | Martínez Saravia 1810 | 426-1699 |

IMPERMEABILIZACIONES

| | | |
|-----------------|---------------------------|----------------------|
| ADICEM | Av. Independencia 605 | 4236474 |
| | 387 5413001 | adicem@adicem.com.ar |
| AISLAR | Necochea 1632 | 387 537-1827 |
| | cmartinaislamoa@gmail.com | 381 510-2150 |
| AGUA'S | Av. Entre Ríos 2199 | 401-9558 |
| ANBRA | Güemes 1032 | 422-3744 |
| | prokretesalta@gmail.com | |
| CARLOS RUIZ | carlosruizcya@gmail.com | 381 4397291 |
| EMI | Corrientes 1315 | 426-2553 |
| LAMI-TECH SH | Coronel Moldes 665 | 431-2780 |
| LAS MALVINAS | Islas Malvinas 189 | 432-9386 |
| LA RIVERA | Islas Malvinas 181 | 431-5467 |
| MEMBRANAS SALTA | Urquiza 1111 | 421-1169 |
| MAS AISLACIÓN | Lerma 754 | 423-8302 |
| MEMBRANOR | Lerma 918 | 423-2027 |
| PRO-MET | Av. Chile 1680 | 423-4050 |
| TEPKO | Av. Güemes 1032 | 422-3744 |
| | info@tepk.com.ar | |

| | | |
|------------------------------------|-------------------------------|------------|
| VICTORIO BINDA | España 63 | 431-0777 |
| | victoriobinda@arnetbiz.com.ar | |
| WATERTEC - ING. MARÍA MARTA ALEMÁN | | 154-438803 |

LAJAS

| | | |
|-----------------------|-------------------------------|----------|
| LA ACHIRANA | Av. Ex Comb. de Malvinas 3773 | 424-9567 |
| PÉTREOS | San Juan 785 | 422-1935 |
| | ventas@petreos.com.ar | |
| TODO LAJAS Y PISCINAS | Av. Paraguay 2300 | 427-1451 |

MADERERAS-CARPINTERÍAS - ASERRADEROS

| | | |
|------------------------|------------------------|----------|
| AMÉRICA | Leguizamón 1023 | 431-1608 |
| CEDRORÁN | Caseros 1750 | 421-1582 |
| CORRALÓN AMERICA | Leguizamón 1977 | 431-1608 |
| CORRALÓN CHACABUCO | Chacabuco 264 | 422-5647 |
| DALFER MADERAS | Av. Paraguay 2180 | 427-1256 |
| DANIEL LEÓN | A. Alsina 960 | 421-0733 |
| EL PORTAL | F. de Zuvería 1760 | 439-3669 |
| FAAL | Av. Independencia 849 | 423-9498 |
| GUAFRA | Av. Independencia 1164 | 423-6582 |
| INDEPENDENCIA | Santa Fe 1398 | 426-2094 |
| MADEKA SRL | Olavarría 146 | 431-3548 |
| MADERAS EL MENSU II | Av. Artigas 50 | 428-1868 |
| MADERERA OTTO | Av. Artigas 70 | 428-2137 |
| PLACACENTRO | J. M. Leguizamón 950 | 431-1608 |
| RESTON | M. Acevedo 188 | 423-6558 |
| SAN JORGE | Córdoba 933 | 423-1642 |
| SANSONE y JC FERNANDEZ | Mariano Benítez 647 | 439-3561 |
| SANTA RITA | Pueyrredón 2923 | 439-5287 |

MARMOLERÍAS

| | | |
|---------------------------|-----------------------|----------|
| 10 DE OCTUBRE | 10 de Octubre 787 | 423-4379 |
| ABRASIVOS SAN LUIS | Islas Malvinas 220 | 431-8291 |
| LA CASA DEL REVESTIMIENTO | Buenos Aires 715 | 423-4111 |
| LA NUEVA INDUSTRIAL | Corrientes 1195 | 423-1664 |
| LIQUITAY | Lavalle 2015 | 423-0231 |
| M Y G | Av. Chile 1640 | 423-8625 |
| MARMOLERÍA PSENDA | Av. Chile 1665 | 423-1523 |
| PÉTREOS | San Juan 785 | 422-1935 |
| | ventas@petreos.com.ar | |
| RESINA SAN LUIS | Islas Malvinas 220 | 431-8291 |

MATERIALES DE CONSTRUCCIÓN

| | | |
|----------------------------|-----------------------------------|-----------------|
| AISLAR | Necochea 1632 | 387 537-1827 |
| | cmartinaislamoa@gmail.com | 381 510-2150 |
| A.G. CHIBAN S.R.L. | Pellegrini 802 | 423-2206 |
| ARIDOS QUIJANO | Av. Alfredo Palacios 2720 | 427-0050 |
| CERÁMICA DEL NORTE | Av. Artigas 252 | 428-0680 |
| CERAMICADOS | Av. Paraguay s/n | 423-6629 |
| CERAMICA SALTEÑA | Polonia 2201 | 435-0350 |
| COMESA | Pueyrredón 775 | 431-1233 |
| CORRALÓN 1° DE MAYO | Sebastián Arias 19 (Caf.) | (03878) 42-1209 |
| CORRALÓN 20 DE FEBRERO | O'Higgins 973 | 434-5452 |
| CORRALÓN ACONQUIJA | Av. Chile 1145 | 496-0786 |
| CORRALÓN AYALA | Zacarias Yanci 549 | 434-4702 |
| CORRALÓN DEL NOA | Av. Chile 1296 | 423-4700 |
| CORRALÓN DON ABRAHAM | Av. Paraguay 1248 | 426-9890 |
| CORRALÓN EL AMIGO | Av. Chile 1450 | 423-1235 |
| | elamigo.salta@elamigo.com | |
| CORRALÓN EL MERCADO | Av.Independencia 698 | 423-2233 |
| CORRALÓN EL OBRERO | Tte. Ibañez 810-Güemes | 491-1859 |
| CORRALÓN KETI | San Merín 251 | (03878) 42-1135 |
| CORRALÓN LA TABLADA | Av. Independencia 1150 | 423-0874 |
| | corralonlatablada@arnetbiz.com.ar | |
| CORRALÓN SAN ANTONIO | Av. Independencia 124 | 423-6125 |
| EL SALTEÑO | Av.Independencia 680 | 426-2199 |
| EL SOL | I. Malvinas 144 | 421-0476 |
| EMI | Corrientes 1315 | 426-2553 |
| FAAL | Independencia 849 | 423-9498 |
| FER-CONS | Av. Reyes Católicos 2192 | 439-0762 |
| FERBAZEL | Rivadavia 101 (Tartagal) | (03875) 42-4299 |
| FIORI | Catamarca 431 | 431-8351 |
| | gfiori@arnet.com.ar | |
| GMKT | Av. Chile 1243 | 486-0979 |
| | info@gmkt.com.ar | |
| PERERA QUINTANA SANITARIOS | J.M. Leguizamón esq. Alte. Brown | 421-4340 |
| | www.pereraquintanasanit.com.ar | |

| | | |
|--------------------|--------------------------------------|----------|
| SAN JAVIER | Leguizamón 1817 | 431-1496 |
| SANSONE MATERIALES | Av. Virrey Toledo 753 | 431-1407 |
| SANTA ANA | Ampliación B Santa Ana | 429-1762 |
| SANTA FE | Lavalle 1171 | 423-0125 |
| SILVA | Las Acacias 32 | 439-5602 |
| SOTO | Rondeau 1395 | 423-2634 |
| SUPERMERCADO SINGH | El Galpón (03876) 49-1131 | |
| SUPERMAT | C. Pellegrini 445 | 421-6000 |
| TOSONI | Co. Egues 478 (Orán) (03878) 421-449 | |
| VICTORIO BINDA | España 63 | 431-0777 |

MATERIALES ELÉCTRICOS - ILUMINACIÓN

| | | |
|-----------------------|---|----------|
| A.F.INGENIERÍA | General Alvarado 2019 | 422-0634 |
| AMPERE NORTE | Ituzaingó 2 | 421-3322 |
| BP | Av. Tavella 2830 | 427-1001 |
| CORRALÓN AYALA | Zacarias Yanci 549 | 434-4702 |
| CORRALÓN EL MERCADO | Av. Independencia 698 | 423-2233 |
| CRYSTAL | Alberdi 200 | 422-2059 |
| ELECTRICID R. D. | Jujuy 642 | 431-6065 |
| ELECTRONOA | Urquiza 854 | 422-5593 |
| ELECTRO NORTE | Av. Entre Ríos 867 | 431-1448 |
| DISTRIBUIDORA GAY | San Martín 863 | 422-2723 |
| FELTRIN | Jujuy 363 | 421-1600 |
| FERROLUZ | Alberdi 222 | 431-2811 |
| ING. PABLO MARTOS | Pje. Moisés Oliva 133 info@pablomartos.com | 423-9185 |
| INTECTO | Lamadrid 877 | 426-0072 |
| LESELEC | Zabala 117 | 423-2663 |
| LUXEM | Av. Belgrano 1795 | 421-1605 |
| MAFE ELECTROMECHANICA | B. Mitre 1898 | 439-4622 |
| M-ELECTRICIDAD | Av. Chile 1449 | 423-1751 |
| OIEL | Coronel Suárez 271 | 431-0996 |
| SAN JUAN ELECTRICIDAD | San Juan 502 | 421-2855 |
| TECNOFER | Necochea 226 | 422-2446 |

MOSAICOS (FABRICAS)

| | | |
|---------------------|--------------------|----------|
| 10 DE OCTUBRE | 10 de Octubre 787 | 423-4379 |
| CALCARTE | Av. Entre Ríos 327 | 422-7497 |
| LA NUEVA INDUSTRIAL | Corrientes 1195 | 423-1664 |

PARQUET

| | | |
|--------------|---|------------|
| INDUSPARQUET | Indalecio Gómez 154 npintado@indusparquet.com.ar | 431-3959 |
| MADEKA SRL | Olavarría 146 | 431-3548 |
| ZANNIER HNOS | Belgrano 1955 | 154-027960 |

PILETAS DE NATACIÓN

| | | |
|----------------------------|---|----------|
| AGUA Y SOL | Alsina 777 | 431-4811 |
| AQUAFLASS | Juan D. Perón 2350 | 436-1500 |
| AQUAPOOL | Av. Entre Ríos 1650 | 431-1117 |
| INDUSTRIAS CLARCK | General Lamadrid 610 | 422-8601 |
| PERERA QUINTANA SANITARIOS | J.M. Leguizamón esq. Alte. Brown 421-4340 www.pereraquintanasanit.com.ar | |
| PÉTREOS | San Juan 785 ventas@petreos.com.ar | 422-1935 |
| TODO LAJAS Y PISCINAS | Av. Paraguay 2300 | 427-1451 |

PINTURERÍAS

| | | |
|---------------------------|--------------------------------------|----------------------|
| AMÉRICA | Leguizamón 960 | 421-1222 |
| CASA OREL | Chacabuco 142 | 421-5585 |
| COLORSHOP | Caseros 1098 Suc. Jujuy 563 | 422-5550 432-0907 |
| CORRALÓN AYALA | Zacarias Yanci 549 | 434-4702 |
| EL OBRERO | General Güemes (0387) 491-1859 | |
| EL PINTOR | Florida 779 | 423-2950 |
| EMI | Corrientes 1315 | 426-2553 |
| EXODO | Av. Independencia 650 | 423-3355 |
| FAAL | Av. Independencia 849 | 423-9498 |
| FIORI | Catamarca 431 gflori@arnet.com.ar | 431-8351 |
| INDEPENDENCIA | Santa Fé 1398 | 426-2094 |
| LA CASA DEL REVESTIMIENTO | Buenos Aires 715 | 423-4111 |
| LOS ESPECIALISTAS | San Luis 1501 | 431-3965 |
| MARTEL | La Rioja 969 | 423-2566 |
| MARTÍN | Jujuy 636 | 422-4205 |
| PINTURERÍA SILVA | Las Acacias 32 | 439-5602 |
| PINTURERÍA ZELAYA | Jujuy 958 | 423-9537 |

| | | |
|------------|-----------------|-----------------|
| PIRAMIDES | Entre Ríos 1401 | 422-3648 |
| PROYECTAR | Av. Perón 1700 | 381-6009464 |
| QUE COLOR | Zuviría 1465 | 439-4747 |
| ROMA | Zabala 599 | 423-5832 |
| SAN JAVIER | Leguizamón 1817 | 431-1496 |
| SAN JORGE | General Güemes | (0387) 491-2626 |

PISOS Y REVESTIMIENTOS

| | | |
|----------------------------|---|-----------------------------|
| CAMPO REVESTIMIENTOS | Los Nogales 448 T.C campo.revestimientos@gmail.com | 154-576911 |
| CASAS CONTEMPORÁNEAS | Pueyrredón 999 | 422-2815 |
| CENTRO GOMA | Pellegrini 411 centrogoma@yahoo.com.ar | 421-6231 |
| CERÁMICA DEL NORTE | Av. Artigas 252 | 428-6081 |
| CORRALÓN EL MERCADO | Av. Independencia 698 | 423-2233 |
| CORRALÓN LA TABLADA | Av. Independencia 1150 corralonlatablada@arnetbiz.com.ar | 423-0874 |
| E.M.I. | Av. Chile 1591- Capital Arenales 1870 -Oran Av. Alberdi 1135 - Tartagal | 4261631 420030 423993 |
| ISN | Vicente López 2398 | 439-3701 |
| LA CANDELARIA | Av. General Winter 11 | 401-0800 |
| LA CANTERA | Av. Paraguay 1501 | 426-0350 |
| LA CASA DEL REVESTIMIENTO | Buenos Aires 715 | 423-4111 |
| LA NUEVA INDUSTRIAL | Corrientes 1195 | 423-1664 |
| LIQUITAY | Lavalle 2015 | 423-0231 |
| MADEKA SRL | Olavarría 146 | 431-3548 |
| PERERA QUINTANA SANITARIOS | J.M. Leguizamón esq. Alte. Brown 421-4340 www.pereraquintanasanit.com.ar | |
| PÉTREOS | San Juan 785 ventas@petreos.com.ar | 422-1935 |
| PROYECTAR | Av. Perón 1700 | 381-6009464 |
| SUPERMAT | C. Pellegrini 445 | 421-6000 |

PORTONES AUTOMÁTICOS

| | | |
|-------------------------|---------------------------------------|----------|
| AUTOMATISMOS PAESANI | Pasaje Ing. Klein 23 | 431-4247 |
| INDUMETAL | Los Partidarios 1220 | 423-6097 |
| INDUSTRIAS CLARCK | General Lamadrid 610 | 4228601 |
| GAVENDA | Los Nogales 61 | 439-2101 |
| GIOVA | Córdoba 1021 gmalvasi@arnet.com.ar | 426-2422 |
| MAT FER | Urquiza 1730 | 422-5457 |
| MORIZZIO | Mendoza 480 | 421-5494 |
| PETTINAROLI METALÚRGICA | Pedernera 223 | 421-9426 |

PREMOLDEADOS

| | | |
|--------------------------------|---------------------------------------|----------|
| CEAR | Zuviría 2565 | 439-3572 |
| ELEMENTOS PARA LA CONSTRUCCIÓN | Zambrano 57 | 428-2125 |
| PÉTREOS | San Juan 785 ventas@petreos.com.ar | 422-1935 |
| PREMAR S.A. | Paraguay 1450 | 423-1297 |
| PREMOLDEADOS SALTA | Camino a Colón s/n° -Cerrillos | 490-2463 |

PVC

| | | |
|--------------------|--|-----------------------------|
| DE SANTOS | Buenos Aires 900 | 423-6665 |
| E.M.I. | Av. Chile 1591- Capital Arenales 1870 -Oran Av. Alberdi 1135 - Tartaga | 4261631 420030 423993 |
| GMKT | Av. Chile 1243 info@gmkt.com.ar | 486-0979 |
| IMPOPLEGA | La Rioja | 421-8314 |
| LAVICOR | S. del Estero 953 | 431-7025 |
| REDES | Olavarría 104 | 421-8060 |
| SANSONE MATERIALES | Av. Virrey Toledo 754 | 431-5063 |
| SUPERMAT | C. Pellegrini 445 | 421-6000 |
| TODO CAÑOS | Olavarría 155 | 421-7969 |
| TUBONOR | Av. Tavella 2750 | 423-4021 |
| TUBO PLAST | Catamarca 903 | 423-0024 |
| TUBOS SALTA | 25 de Mayo 791 | 421-5632 |

SANITARIOS

| | | |
|---------------------|---|-------------|
| AGUAS | Av. Entre Ríos 2199 | 401-0558 |
| AYALA | Zacarias Yanci 549 | 434-4702 |
| CARLOS RUIZ | carlosruizycia@gmail.com | 381 4397291 |
| CORRALÓN EL MERCADO | Av. Independencia 698 | 423-2233 |
| CORRALÓN LA TABLADA | Av. Independencia 1150 corralonlatablada@arnetbiz.com.ar | 423-0874 |



MASECOR

www.masecor.com.ar



MESADAS DE ACERO - PILETAS

CARLOS RUIZ & CIA.

TEL : (0381) 4397291 - CEL : 381 5 791960

carlosruizycia@hotmail.com - carlosruizycia@gmail.com

REPRESENTANTE EXCLUSIVO PARA LAS PROVINCIAS DE: TUCUMAN, SALTA, JUJUY, CATAMARCA, LA RIOJA Y SANTIAGO DEL ESTERO

| | | |
|-------------------------------|-------------------------------------|----------|
| CHIBAN HNOS | Caseros 759 | 431-7302 |
| DISTRIBUIDORA GAY | San Martín 863 | 422-2723 |
| EMI | Corrientes 1315 | 426-2553 |
| EL SOL | I. Malvinas 144 | 421-0476 |
| GMKT | Av. Chile 1243 | 486-0979 |
| | info@gmkt.com.ar | |
| IPS | Gorriti esq. Urquiza | 42-13538 |
| LISI SANITARIOS | Pueyrredón 720 | 432-9227 |
| PERERA QUINTANA SANITARIOS | J.M. Leguizamón esq. Alte. Brown | 421-4340 |
| | pqsanitarios@gmail.com | |
| | www.pereraquintanasanit.com.ar | |
| SANITEC | Olavarría 246 | 431-5600 |
| SANITARIOS SALTA | Ituzaingó 158 | 422-0243 |
| SUPERMAT | C. Pellegrini 445 | 421-6000 |
| TODO CAÑOS MELGAR | Olavarría 155 | 421-7969 |
| TODO GAS | Av. San Martín 822 | 421-4047 |
| TUBO PLAST | Catamarca 903 | 423-0024 |

SEGURIDAD INDUSTRIAL

| | | |
|-------------------|------------------------|----------|
| CARLOS FLORES SRL | Deán Funes 1148 | 421-1489 |
| CENTRO GOMA | Pellegrini 411 | 421-6231 |
| | centrogomayahoo.com.ar | |
| FIORI | Catamarca 431 | 431-8351 |
| | gfiori@arnet.com.ar | |

SISTEMA DE BOMBEO

| | | |
|------|------------------|----------|
| GMKT | Av. Chile 1243 | 486-0979 |
| | info@gmkt.com.ar | |

SISTEMA CONTRA INCENDIO

| | | |
|------------------|---------------|----------|
| ING. RAMÓN RUSSO | Catamarca 155 | 431-4625 |
|------------------|---------------|----------|

TELEFONÍA- EQUIPOS - INSTALACIÓN

| | | |
|--------------------------|-----------------|----------|
| INGENIERIA COMTEC | Ituzaingó 73 | 431-4447 |
| NICFUN | Alvarado 504 | 421-0470 |
| MORIZZIO AUTO-RADIO | Mendoza 480 | 421-5494 |
| SISTEMA DE SEGURIDAD SRL | Urquiza 1402 | 431-3914 |
| TELEFONIA SAF | Entre Ríos 1679 | 422-2878 |

VIDEOPORTEROS

| | | |
|--------------------------|-----------------------|----------|
| ALBIERO HNOS. | Av. Virrey Toledo 898 | 421-8800 |
| INGENIERIA COMTEC | Ituzaingó 73 | 431-4447 |
| MORIZZIO | Mendoza 480 | 421-5494 |
| NICFUN | Alvarado 504 | 421-0470 |
| SISTEM LOCK | San Luis 650 | 421-7269 |
| SISTEMA DE SEGURIDAD SRL | Urquiza 1402 | 431-3914 |
| TELEFONIA SAF | Entre Ríos 1679 | 422-2878 |

VIDRIERÍAS

| | | |
|----------------------|------------------------|----------|
| CASEROS VÍDRIOS | General Lavalle 3 | 431-9369 |
| CASTELLANI | Chile 1243 | 423-4500 |
| CRISTALIZANDO | Pellegrini 702 | 423-7777 |
| ELEMNOR SRL | Virgilio Tedin 940 | 423-2002 |
| ESPE VÍDRIOS | Córdoba 701 | 423-9364 |
| NORTE | Ameghino 577 | 422-5809 |
| OBINSE SRL | Av. Independencia 1149 | 401-1100 |
| OSVALDO LEON | Mendoza 979 | 431-4531 |
| TORRES VÍDRIOS | Sgo. del Estero 677 | 431-3997 |
| VIDRIERÍA SAN MARTÍN | Av. San Martín 2047 | 431-6310 |

VIVEROS-JARDINERÍA

| | | |
|-------------------|----------------------|----------|
| EL ALGARROBO | Villa San Lorenzo | 492-1597 |
| LAS MARGARITAS | Reyes Católicos 1433 | 439-8989 |
| SANTA LUCILDA | Av. Chile 1596 | 426-0815 |
| WALTER JARDINERÍA | Los Mandarinos 54 | 439-9389 |



TUCUMAN LAJAS

BORDES DE PILETA Y SOLARIUM ATÉRMICO

LAJAS DE TODO TIPO - REFRACTARIOS - GRANZAS
PORFIDOS - MOSAICOS - BALDOSONES
PIEDRA ARTIFICIAL - MURETES DE PIEDRA
PIEDRAS BLANCAS P/JARDÍN
ADO-PASTO (caminerías donde no crece pasto)

LA NUEVA TENDENCIA EN BORDES Y
PISOS DE PILETAS Y LA TRADICIONAL
LÍNEA DE BORDES **ATÉRMICOS**



Av. Roca 3195 - Tel: (0381) 423-0800 - Tucumán - tucumanlajas@hotmail.com - www.tucumanlajas.com.ar

WWW.ARQUITECTURAYCONSTRUCCION.COM.AR



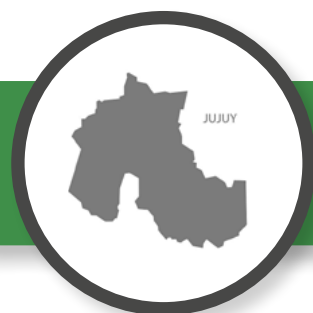

GUÍA DE PROVEEDORES DE JUJUY

CARACTERÍSTICA TELEFÓNICA: 0388

ABERTURAS

| | | |
|--------------------|----------------------------|----------|
| ABERTURAS 2000 | Av. Alte. Brown 951 | 425-7653 |
| CORRALÓN ACONQUIJA | Independencia 546 | 423-5977 |
| CORRALÓN CHACO | L N Alem Esq Siria | 423-2639 |
| EL CAÑADÓN | Av. Alte. Brown 325 | 425-4500 |
| ORTIZ | San Juan 959,R.Bco-Palpalá | 427-0232 |
| | ventasjj@ortizmaderas.com | |

AIRE ACONDICIONADO

| | | |
|-----------------------|---------------------------|----------|
| ARCE REFRIGERACIÓN | Pueyrredón 676 | 422-2381 |
| INGENIERO MIGUEL VERA | Ruta 9 | 428-1690 |
| JUJUY INGENIERIA | Bustamante 32 | 423-4572 |
| REFRIGERACIÓN NORTE | Rep. de Siria 217 | 423-0546 |
| | refrinorte@infovia.com.ar | |
| SERVICIO ELECTRON | H Quiroga 79 | 425-3962 |

ASLAMIENOS TÉRMICOS Y ACÚSTICOS

| | | |
|--------------------|--------------------------|-------------|
| ADICEM | Av. Almte Brown 1462 | 388 4708000 |
| | jujuy@adicem.com.ar | |
| CARLOS RUIZ | carlosruizycia@gmail.com | 381 5791960 |
| CORRALÓN ACONQUIJA | Independencia 546 | 423-5977 |
| SUPERMAT | Av. Alte. Brown 1350 | 425-4785 |

AMOBILIARIOS PARA BAÑOS Y COCINAS

| | | |
|--------------------|--------------------------|-------------|
| CARLOS RUIZ | carlosruizycia@gmail.com | 381 5791960 |
| CUORE AMOBILIARIOS | Alvear 502 | 423-0336 |
| DAC | Senador Pérez 563 | 422-3728 |
| EL CAÑADÓN | Av. Alte. Brown 325 | 425-4500 |
| GMKT | Salta 1262 | 413-0328 |
| | info@gmkt.com.ar | |
| SUPERMAT | Av. Alte. Brown 1350 | 425-4785 |

AMOBILIARIOS PARA EMPRESAS

| | | |
|-----------------|--------------|----------|
| ROSARIO MUEBLES | Necochea 250 | 423-8570 |
|-----------------|--------------|----------|

CARPINTERÍA DE ALUMINIO

| | | |
|--------------------|---------------------|----------|
| BLANCO VIDRIOS | Balcarce 585 | 422-2690 |
| BURGOS VIDRIOS | E.Segada 1226 | 422-5572 |
| CORRALÓN ACONQUIJA | Independencia 546 | 423-5977 |
| DEL RIO | Av. 19 de Abril 901 | 423-1556 |

CARPINTERÍA DE MADERA - MADERERAS

| | | |
|---------------------|------------------------|-------------|
| CARPINTERÍA ARAMAYO | Caseros 5 | 423-0550 |
| CORRALÓN ACONQUIJA | Independencia 546 | 423-5977 |
| EL TRÉBOL | Corrientes 2842 | 425-5406 |
| FH MADERAS | Av. El Exodo 423 | 422-2478 |
| HIPERPLACA | Av. Almirante Brown 32 | 388-4622816 |
| LA POSTA MUEBLE | J M Gorriti 692 | 424-4908 |
| MADERERA EL TREBOL | Av. Corrientes 2842 | 425-5406 |
| MADERERA DEL BOSQUE | A. Brown 1275 | 425-6432 |
| MADERERA DEL NORTE | Av. H. Yrigoyen 651 | 425-4524 |

| | | |
|-----------------------|----------------------------|----------|
| MADERERA DENIS | L. Burela Oeste 20 | 425-8189 |
| MADERERA LAS MORAS | Av Fza Aérea 53 | 402-0459 |
| MADERERA TRES ARROYOS | C Alvarado 222 | 425-2154 |
| MADERERA VITO | Pueyrredón Esq Alem | 422-8851 |
| MUEBLES DE MADERA | San Martín 965 | 408-5677 |
| ORTIZ | San Juan 959,R.Bco-Palpalá | 427-0232 |
| | ventasjj@ortizmaderas.com | |
| PRAMAX MADERAS | A. Brown 645 | 425-4451 |

CARPINTERÍA METÁLICA - METALÚRGICAS

| | | |
|------------------------|-------------------------|----------|
| ABERTURAS 2000 | Av. Alte. Brown 951 | 425-7653 |
| CORRALÓN ACONQUIJA | Independencia 546 | 423-5977 |
| DEL RÍO SATURNINO | Av. 19 de Abril 901 | 423-1556 |
| EL CAÑADÓN | Av. Alte. Brown 325 | 425-4500 |
| LENARDUZZI | H Yrigoyen 1182 | 422-6216 |
| METALÚRGICA FILERGUTTI | José de la Iglesia 1352 | 423-0641 |
| METALÚRGICA GARLATTI | Las Heras 650 | 425-2910 |
| METALÚRGICA MONTEAGUDO | Monteagudo 1168 | 423-4448 |

CHAPAS Y ALAMBRES

| | | |
|----------|--------------------|----------|
| ACERNOR | Pachi Gorriti 1197 | 425-8344 |
| EL CHAÑI | Pueyrredón 709 | 422-4798 |

CIELORRASOS ACÚSTICOS Y TÉRMICOS

| | | |
|----------------------|----------------------|----------|
| CASA NAH PORT | Almirante Brown 1045 | 425-0920 |
| CORRALÓN ACONQUIJA | Independencia 546 | 423-5977 |
| CORRALÓN CHACO | Rep. de Sira 299 | 423-2639 |
| CORRALÓN EL MERCADO | Av. Alte. Brown 198 | 425-3011 |
| DURLOCK | Alem 638 | 423-7679 |
| MACKOW INSTALACIONES | Avellaneda 759 | 404-4405 |
| TECNO SHOP | A.Brown 1340 | 425-4998 |

CONSTRUCCIÓN EN SECO

| | | |
|--------------------|----------------------|-------------|
| ADICEM | Av. Almte Brown 1462 | 388 4708000 |
| | jujuy@adicem.com.ar | |
| CORRALÓN ACONQUIJA | Independencia 546 | 423-5977 |
| TECNOMAT | L. Alem 638 | 423-7679 |

CONTENEDORES

| | | |
|------------|---------------------|----------|
| EL HORNERO | Las Heras 634 | 425-0352 |
| XIBI | Av. Corrientes 2607 | 425-1364 |

DECORACIÓN

| | | |
|--------------------|------------------------|-------------|
| ACOSTA MUEBLES | Cerro Zapla 45 | 425-1500 |
| ALGARROBO MANA | L.N. Alem 607 | 422-7829 |
| CORRALÓN ACONQUIJA | Independencia 546 | 423-5977 |
| DAC DISEÑOS | Sdor. Pérez 567 | 422-3728 |
| DECO | Independencia 875 | 424-3241 |
| FATI DECORACIONES | San Martín 615 | 422-7966 |
| HIPERPLACA | Av. Almirante Brown 32 | 388-4622816 |

CONSULTÁ EN NUESTRA WEB

SUBASTAS JUDICIALES



EMPRESAS CONSTRUCTORAS

| | | |
|-------------------------------|---|-----------|
| ALFIC | Av. Mosconi 553 | 426-9915 |
| BELLOMO SRL | Belgrano 1383 | 423-4010 |
| CONSTRUCCIONES CIVILES | M. Belgrano 969 | 424-2961 |
| DEMISA | Independencia 291 | 423-8067 |
| ECOS S.A. | Colectora AV N_9 Km 1691 info@esossa.com.ar | 424-4837 |
| ERG NORANDINA SRL | San Martín 116 3_ piso www.grupoerg.com | 432-32400 |
| GREPO | Güemes 787 | 423-2362 |
| INGENIERO BLANCA PALACIOS | Janssen 557 | 422-7024 |
| INGENIERO DELGADO | M Belgrano 969 | 424-2961 |
| INGENIERIA DE INDUSTRIAS | L Bárcena 87 | 425-4984 |
| NESMAR EMPRESA CONSTRUCTORA | Lamadrid 50 | 422-4553 |
| MOGRO CONSTRUCCIONES | Keller 125 | 422-3196 |
| OBRAS Y SERVICIOS | Argañaraz 149 | 422-8662 |
| PAREDES CONSTRUCCIONES S.R.L. | Otero 381 2_ PB_Centro constructora@paredescorp.com.ar | 423-3821 |
| PIRCA SA | El Hornero s/n. (L.P.) | 426-2093 |
| RAUL CASTILLO | Leop. Barcena 34 | 425-3988 |
| SADIR INGENIERIA | C ISSA 310 | 426-2938 |
| SIDERA INGENIERI | Lavalle 261 1_ Piso "C1" www.sidera-ing.com.ar | 423-8446 |
| VIMAT | Providencia 249 | 426-3600 |
| ZARIF MARCELO | Zenta 1271 | 431-1475 |

FERRETERÍAS - BULONERÍAS

| | | |
|---------------------------|--|----------|
| ASSEF EDUARDO | Yrigoyen 1140 | 422-2275 |
| ASSEF MARCELO | Lavalle 32 | 424-3311 |
| CARMOTO | Av. A. Brown 914 | 425-4244 |
| C&C MATERIALES | Senador Pérez 380 cycmateriales@infovia.com | 423-5096 |
| CONST. ROSA LARRIEU | Patricias Argentinas 626 | 423-7451 |
| CORRALÓN ACONQUIJA | Independencia 546 | 423-5977 |
| CORRALON CHACO | L N Alem Esq Siria | 423-2639 |
| CORRALON MARTIN | H. Guzmán 269 | 422-9208 |
| DERGAM | Gorriti 436 | 424-0569 |
| EFNIK SH | Lavalle 242 | 422-8872 |
| ELECTROMAT | Alvear 952 | 423-2476 |
| FERRETERIA ASSEF | A. Brown 769 | 425-0259 |
| FERRETERIA JARDIN | Carrillo Esq Libertad | 424-3810 |
| FERRETERIA GAY | Av. Alte. Brown 922 | 425-0909 |
| FERRETERIA SAN SALVADOR | A. Brown 826 | 425-3492 |
| FERRETERIA URQUIZA | Av. Urquiza 562 | 422-5374 |
| FEYCO | Av. Alte. Brown 1876 | 425-7020 |
| GÓMEZ ROCO | A. Brown 833 | 425-5448 |
| JUJUY HERRAJES | Necochea 63 | 423-2876 |
| LA CASA DE LOS BULONES | Av. El Éxodo 512 | 422-7431 |
| MRD FERRETERIA INDUSTRIAL | Av. Belgrano 232 | 491-6524 |

GAS

| | | |
|-------------------|--------------------------------|-------------|
| CARLOS RUIZ | carlosruizycia@gmail.com | 381 5791960 |
| ELEGANZA | Balcarce 323 | 423-1573 |
| GASARI | Lavalle 11 | 424-2910 |
| GMKT | Salta 1262 info@gmkt.com.ar | 413-0328 |
| GASODUCTO ATACAMA | Independencia 60 | 425-9600 |

HIERROS

| | | |
|--------------------------|--------------------------|----------|
| ACERNOR | Pachi Gorriti 1197 | 425-8344 |
| ASSEF MARCELO | Lavalle 32 | 424-3311 |
| CONST. ROSA LARRIEU | Patricias Argentinas 626 | 423-7451 |
| CORRALON EL AMIGO | AV. Al. Brown 2626 | 425-2561 |
| CORRALÓN EL CRUCE | Av. Alte. Brown 230 | 425-4558 |
| HIERROS LA QUIACA S.R.L. | Puesto del Marqués 38 | 425-4797 |
| JUJUY HIERROS | Av. Alte. Brown 2448 | 425-8021 |

HORMIGON ELABORADO

| | | |
|-------------------|--|----------|
| FULLBLOCK | P.Industrial Ing. Snopek Manz. 71 lote 11 y 12 405-2830 www.fullblock.com.ar | |
| HORMIGONERA JUJUY | A. Brown 7 | 425-3100 |
| HORMIXA | Necochea 225 | 422-3132 |

HORMIGÓN PREMOLDEADO

| | | |
|-----------|--|--|
| FULLBLOCK | P.Industrial Ing. Snopek Manz. 71 lote 11 y 12 405-2830 www.fullblock.com.ar | |
|-----------|--|--|

| | | |
|----------------|-------------------|----------|
| LAC LENARDUZZI | Pachi Gorriti 986 | 425-1603 |
|----------------|-------------------|----------|

LAJAS

| | | |
|------------------|---------------------|------------|
| Las Pircas Lajas | Av. Alte. Brown 650 | 156-827635 |
|------------------|---------------------|------------|

MADERERAS

| | | |
|------------|--------------------|-------------|
| HIPERPLACA | Av. Alte. Brown 32 | 388-4622816 |
|------------|--------------------|-------------|

MARMOLERÍAS - MOSAICOS - CERÁMICOS

| | | |
|-------------------------|---|----------------------|
| BONUTTO | Los Andes 139 | 425-2537 |
| EL CAÑADÓN | Av. Alte. Brown 325 | 425-4500 |
| EL MUNDO DEL CERÁMICO | Av Brown esq Espora | 425-8943 |
| JUJUY MATERIALES | Av. Alte. Brown 2310 Jde la Iglesia 1197 | 425-4707 422-4954 |
| LA ESPERANZA | San Martín 271 | 422-9480 |
| LA INDUSTRIAL | Humahuaca 645 (A. Gorr.) | 422-6322 |
| MOSAICOS ADHEMAR | Sta Cruz 50 | 423-3306 |
| MOSAIQUERÍA ZENTENO | Dr. Baldi 1614 | 422-8996 |
| PINTURERÍA ROSA LARRIEU | Patricias Argentinas 626 | 423-7451 |
| SANITARIOS DIP | Av. Brown 1462 sanitariosdip@hotmail.com | 425-2572 |
| SYMAR | Las Heras 1084 szylak@imagine.com.ar | 425-5589 |
| TERRA CONFORT | Pereyra 1271 | 424-2642 |

MATAFUEGOS

| | | |
|--------------------|-------------------|----------|
| JUJUY MATAFUEGOS | Iguazú 1207 | 423-0016 |
| DEL NOA MATAFUEGOS | Jorge Newbery 516 | 424-4414 |

MATERIALES DE CONSTRUCCIÓN

| | | |
|---------------------------|---|----------------------|
| AB CONSTRUCCIONES | A. Brown 198 | 425-3011 |
| ACERNOR | Pachi Gorriti 1197 | 425-8344 |
| ADICEM | Av. Almt Brown 1462 jujuy@adicem.com.ar | 388 4708000 |
| CALERA NOA | Av. Pueyrredón 675 | 423-4083 |
| C&C MATERIALES | Senador Pérez 384 cycmateriales@infovia.com | 423-5096 |
| CASA NAH PORT | Almirante Brown 1045 | 425-0920 |
| ONST. ROSA LARRIEU | Patricias Argentinas 626 | 423-7451 |
| CORRALÓN ACONQUIJA | Independencia 546 | 423-5977 |
| CORRALÓN BERNARDO | Av. Alte. Brown 531 | 425-3900 |
| CORRALON CHACO | Siria 301 | 423-2639 |
| CORRALON EL AMIGO | AV. Al. Brown 2626 | 425-2561 |
| CORRALÓN EL CRUCE | Av. Alte. Brown 230 | 425-4558 |
| CORRALÓN EL MERCADO | Av. Alte. Brown 198 | 425-3011 |
| CORRALON EL AMIGO | Av. Al. Brown 2626 | 425-2561 |
| EIE MATERIALES ELECTRICOS | Av. A. Brown 1059 | 425-0243 |
| EL CADILLAL | Av. Párr. Marshke 1824 elcadillalmateriales@yahoo.com.ar | 425-8384 |
| EL CAÑADON | Av. Alte. G 2445 | 425-4500 |
| EL MUNDO DEL CERÁMICO | Av Brown esq Espora | 425-8943 |
| EL MUNDO DEL PLOMERO | Av. Alte. Brown 629 | 425-4599 |
| FEYCO | Av. Alte. Brown 1876 | 425-7020 |
| GMKT | Salta 1262 info@gmkt.com.ar | 413-0328 |
| HORACIO BERNARDO | A. Brown 531 | 425-3900 |
| JUJUY MATERIALES | Av. Alte. Brown 2310 J. de la Iglesia 1197 | 425-4707 422-4954 |
| LA CASA DEL POSTE | P_. Marschke 1852 ingerocca@hotmail.com | 425-6812 |
| MATERIALES EL CRUCE | Alte Brown 230 | 425-4558 |
| MATERIALES LA VIÑA | Av Mosconi | 426-1186 |
| MATERIALES SAN RAFAEL | Zurita 36 | 425-0769 |
| RAMSI MATERIALES | Luis Burella 362 | 425-8192 |
| SAN FRANCISCO | Pte Perón 1284 | 424-2949 |
| SUPERMAT | Av. Alte. Brown 1350 | 425-4785 |
| TECNOMAT | L.Alem 638 | 423-7679 |

MATERIALES ELÉCTRICOS - ILUMINACIÓN - INST.

| | | |
|--------------|--|----------|
| ALBIZU | L.N. Alem 425 | 424-4656 |
| AÑOS LUZ | Urdininea 172 | 422-7777 |
| CONEXOS | Av. Tte. Undano 946 jgurtner@imagine.com.ar | 428-0794 |
| DEL VALLE | Av. F. Aérea 45 | 430-7887 |
| DIMATER S.A. | El Pibe 22 B_ V. S. Martín ventasjujuy@dimater.com.ar | 423-9589 |

| | | |
|---------------------------|--|----------------------|
| EL CHAÑI | Pueyrredón 709 | 422-4798 |
| EIE MATERIALES ELECTRICOS | Av. A. Brown 1059 | 425-0243 |
| ELECTROMAT | Alvear 952 electromat@electromatsrl.com.ar | 425-2476 |
| EL COYOTE | J M Gorriti 464 | 423-4841 |
| HORIZONTE | Las Heras 760 horizontejujuy@arnet.com.ar | 425-3402 |
| IZQUIERDO | Independencia 102 iluminacionizquierdo@yahoo.com.ar | 422-6387 |
| M&B | Av Gorriti 644 | 424-0767 |
| MARCO ROTEMBERG | Junín 125 | 423-4048 |
| RIMATEL S.R.L. | Urdininea 268 Párroco Marshke 2954 | 424-4678 425-8073 |

PILETAS DE NATACIÓN

| | | |
|-------------------------|-------------|----------|
| IGR | Salta 679 | 423-7108 |
| PLASTIMAR DE J.MARTÍNEZ | La Posta 49 | 426-2056 |

PINTURERÍAS

| | | |
|------------------------|---|----------------------|
| BLOKE SRL | Av. Libertad 794 | 424-3810 |
| CONST. ROSA LARRIEU | Patricias Argentinas 626 | 423-7451 |
| DEL VALLE | Av. Fuerza Aérea 45 | 430-7887 |
| EL CAÑADÓN | Av. Alte. Brown 325 | 425-4500 |
| ÉXODO | Av. El Exodo 660 | 424-1333 |
| FULL COLOR PINTURERÍA | Almirante Brown 1487 | 431-1443 |
| JUJUY MATERIALES | Av. Alte. Brown 2310 J. de la Iglesia 1197 | 425-4707 422-4954 |
| PINTURERIAS CARRIZO | Salta 711 | 423-1329 |
| PINTURERIAS DEL CENTRO | Salta 1063 | 422-7152 |
| PINTURERIA DIP | A. Brown 1398 | 425-5158 |
| PINTURERÍAS ÉXODO | Av. Fascio 706 | 423-7180 |
| PINTURERIA MARTÍN | Av. El Exodo 700 | 423-1100 |
| PINTURERIA NEBAR | J. Newbery 686 | 422-3822 |

PORTONES AUTOMATICOS

| | | |
|-------------------|------------------|----------|
| ING. SAVIO NESTOR | Gral. Alvear 870 | 422-1090 |
|-------------------|------------------|----------|

PLOTEADO DE PLANOS

| | | |
|--------------------|-------------------------|----------|
| COPY NORTE | Iriarte 405 | 422-2139 |
| SERVICIO DE PLOTEO | P. Argentinas 482-L. 13 | 423-0311 |
| SIETE COLORES | Necochea 250 | 423-8025 |

| | | |
|--------------|----------------------|----------|
| TECNIGRAFICA | Pasaje Yupanqui 1658 | 425-5393 |
|--------------|----------------------|----------|

SANITARIOS (ARTEFACTOS, ACCES. E INST.)

| | | |
|----------------------|---|-------------|
| AB CONSTRUCCIONES | A. Brown 198 | 425-3011 |
| BLOKE SRL | Av. Libertad 794 | 424-3810 |
| CANALIZACIONES JUJUY | L. Franco esq. Tte. Tuco canalizacionesjujuy@gmail.com | 423-0057 |
| CARLOS RUIZ | carlosruizcya@gmail.com | 381 5791960 |
| CONST. ROSA LARRIEU | Patricias Argentinas 626 | 423-7451 |
| CORRALON EL AMIGO | Av. Al. Brown 2626 | 425-2561 |
| EL CAÑADÓN | Av. Alte. Brown 325 | 425-4500 |
| EL MUNDO DEL PLOMERO | Av. Alte Brown 629 | 425-1476 |
| GMKT | Salta 1262 info@gmkt.com.ar | 413-0328 |
| ORBU | L. N. Alem 774 | 422-2241 |
| SANITARIOS AVENIDA | Av. Alte Brown 1499 | 425-3763 |
| SANITARIOS DIP | Av. Brown 1462 sanitariosdip@hotmail.com | 425-2572 |
| SUPERMAT | Av. Alte. Brown 1350 | 425-4785 |

TELEFONÍA

| | | |
|-----------------------------------|---|----------|
| ELECTROMAT | Alvear 952 electromat@electromatsrl.com.ar | 423-2476 |
| IDFL TECNOLOGÍA EN COMUNICACIONES | Av. A. Brown 626 | 431-1277 |
| TÉCNICAS TELEFÓNICAS | Güemes 934 | 422-7837 |

VIDRIERÍAS

| | | |
|----------------------|---|----------|
| BLANCO VIDRIOS | Balcarce 585 | 422-2690 |
| BURGOS VIDRIOS | E. Zegada 1226 | 422-5592 |
| COOVIPAL VIDRIOS | Pueyrredón 725 | 424-3502 |
| CRISTALES JUJUY | Bárcena 12 cristalesjujuy@yahoo.com.ar | 425-4251 |
| FER VIDRIOS | Av. Alte Brown 1797 | 425-0887 |
| SAN SALVADOR VIDRIOS | Rep. de Siria 446 | 423-7141 |
| VELAZQUEZ VIDRIOS | Alte Brown 1797 | 425-0887 |
| VIDRIERÍA SORAIDE | Av. Alte Brown 1039 | 425-6073 |

VIVEROS

| | | |
|---------------|-------------|----------|
| GARDEN VIVERO | España 1488 | 422-9005 |
|---------------|-------------|----------|

VISITÁ NUESTRA PÁGINA WEB

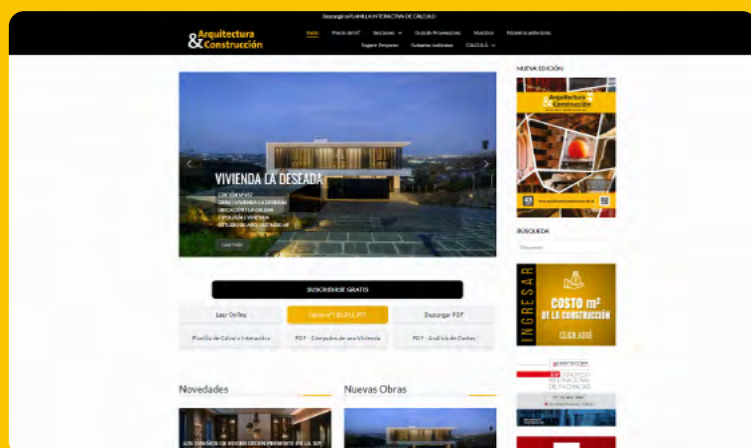

WWW.ARQUITECTURAYCONSTRUCCION.COM.AR



Internet FIBRA

PUNTOS DE COBRO

- Av San Martin 240, San Pablo
- Paseo el Palmar, Lules
- Sarmiento 162, Famaillá
- Alberdi 526, Bella Vista
- Manantial Sur, Tucumán



3812106223

www.dovanet.com.ar



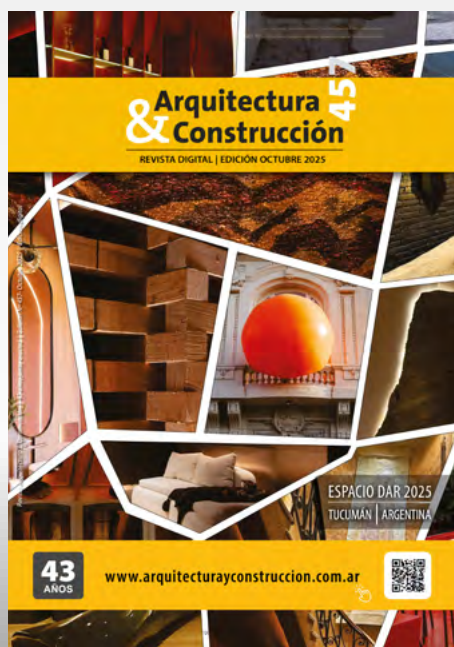
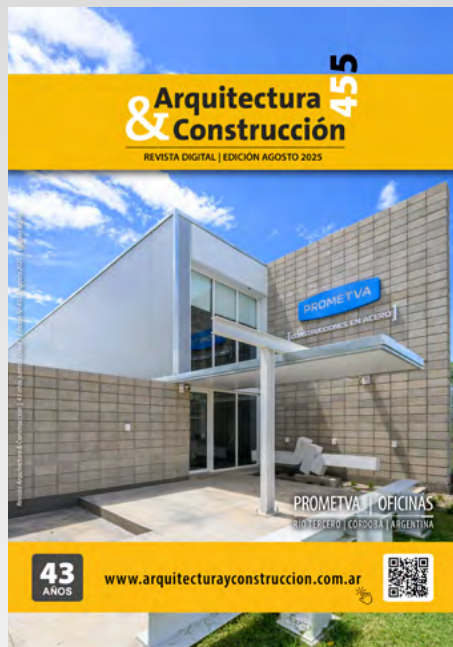
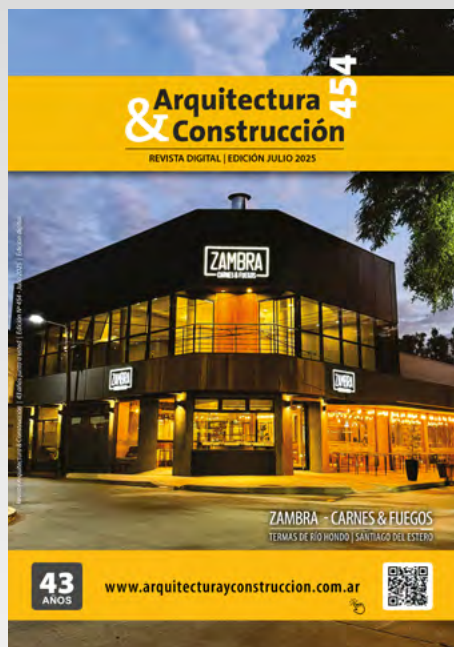

Arquitectura & Construcción

SEGUINOS EN NUESTRAS REDES SOCIALES

