

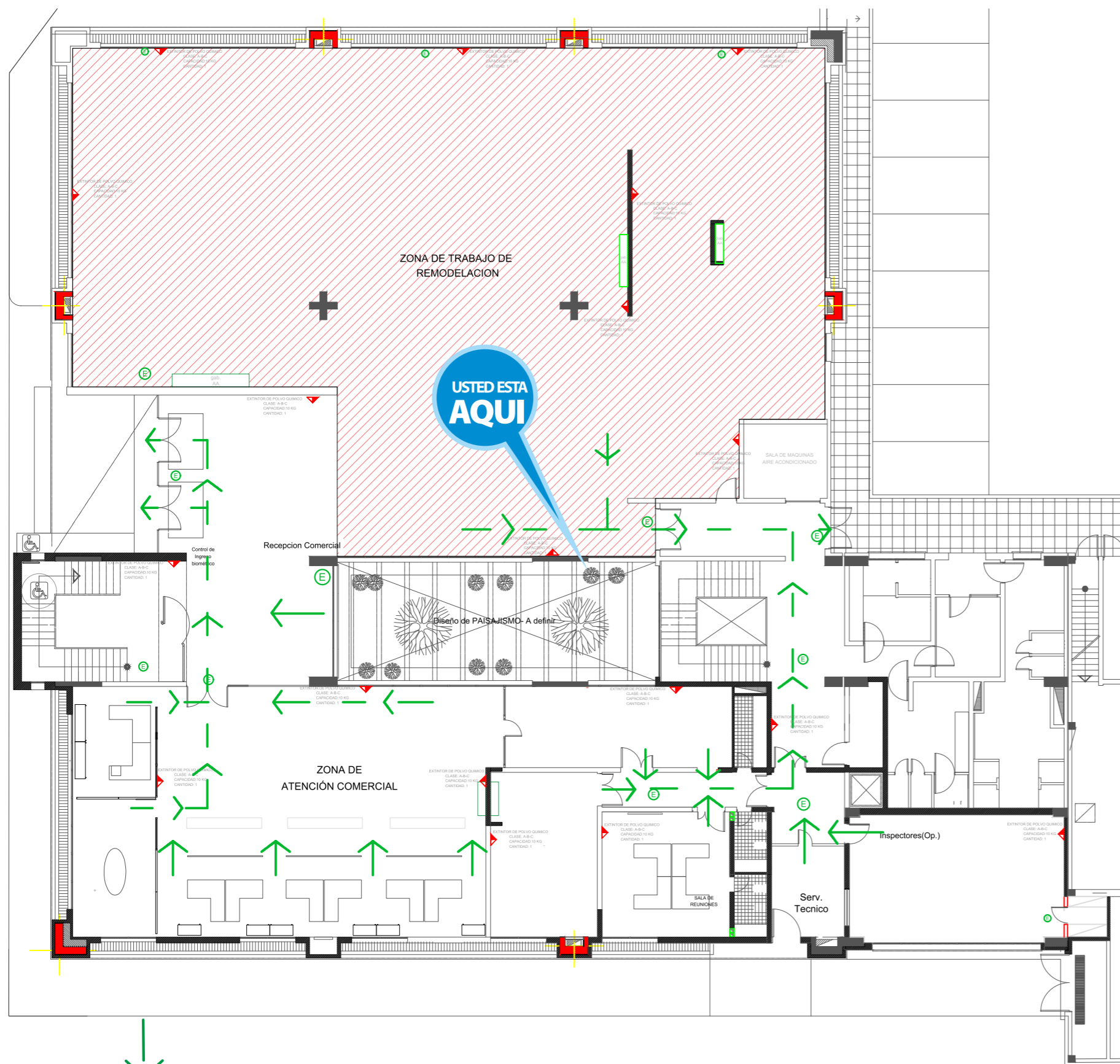



Plano de Evacuación



Referencia

-  EXTINTOR MANUAL
-  RUTA DE EVACUACIÓN
-  LUZ DE EMERGENCIA
-  PUNTO DE ENCUENTRO

Dependencia

| | Teléfono |
|---|-------------|
| Policía | 381-4310480 |
| Comando Radio Eléctrico | 381-4330708 |
| Policía Federal | 381-4310451 |
| Bomberos de la Policía | 381-4226410 |
| Bomberos Voluntarios de la Provincia | 381-4233553 |
| Defensa Civil de la Provincia | 103 |



GASNOR S.A.
 Ing. MARIO DANIEL MURILLO
 Jefe de Seg. e Higiene Laboral
 M. P. 68729 - COPIT

**AREA DE SEGURIDAD
 HIGIENE Y MEDIO AMBIENTE**

GASNOR
 Qué bueno tenerlo *siempre*