

&Arquitectura & Construcción

430

DISTRIBUCIÓN: CÁMARAS DE LA CONSTRUCCIÓN, COLEGIOS PROFESIONALES Y REDES SOCIALES
EDICIÓN DIGITAL | JULIO 2023



Edificio
Universidad Siglo 21
Córdoba

41
años

www.arquitecturayconstruccion.com.ar



Adicem

Desde 1974. ¡Más que productos..soluciones!

IMPERMEABILIZANTES

MEMBRANAS ASFÁLTICAS

REVESTIMIENTOS PLÁSTICOS

ADITIVOS PARA EL HORMIGÓN

SELLADORES Y ADHESIVOS

REVOQUES LISTOS 2:1 - 3:1

CONSTRUCCIÓN EN SECO

AISLANTES TÉRMICOS

TUCUMÁN

Nuevo Horario

Lunes a Viernes
8:00 hs. a 18:00 hs.

SÁBADOS CERRADO

Tienda Online www.adicem.com.ar



Flowner

HOYOLACK

JMA

ISOVER

ELANA

BRIMA

weber

meooflex

TITANIUM

TechFlex



S.M. de Tucumán

Av. Belgrano 1858

☎ 0381 5502746

ventas@adicem.com.ar

Yerba Buena

Av. Perón 188

☎ 0381 3874900

yb@adicem.com.ar

Jujuy

Av. Almte Brown 1462

☎ 0388 4708000

jujuy@adicem.com.ar

Salta

Av. Independencia 605

☎ 0387 4236474/5413001

adicem@adicem.com.ar

Catamarca

Av. Enrique Ocampo 498

☎ 383 5174444

catamarca@adicem.com.ar

Staff

Fundador Alberto Wainziger
Directora editorial Samira Kanán, arq.
Asesor Editorial Victorio Ivankovic
Asesora Editorial Tamara Wainziger. Lic.
Análisis de costos Oscar Gálvez, arq.
Edición gráfica Antonio Martínez, arq.
Depto. contable Leila Misuriello, T.C.
Redacción Luz Moreno, arq.
Juan Leguizamón, arq.
Redes María Sol Ocón
Comité Académico Bernardo Carlino, Dr. CPN
Luis Bruna, Esp. arq.

Prensa y difusión

Hernán Barbero Sarzabal, arq.
Colegio de Arquitectos de Tucumán
Cámara de la Construcción de Salta
Colegio de Arquitectos de Santiago del Estero
AIEASE

Representantes en Buenos Aires

Hernán Barbero Sarzabal, arq.
Sarita Kasabel
Cristina Neme Simeón

Representante en Tucumán

Sergio Grimaldi, ing.
María Laura Flores, arq.

Colaboran en este número

- Luis Bruna, arq.
- Gonzalo Viramonte, arq.
- Bureau Archpoint
- Ernesto Klass
- Ing. Daniel Naser
- Hernán Barbero Sarzabal, arq.
- Valeria Márquez, arq.
- Jimena Montenegro, arq.

EDITOR PROPIETARIO

Hilda Mariela Kanán
Pje Miguel Cané 2635 (T4000CTG)
Tucumán, Argentina
Tel. (54 9 381) 6288999 - (54 9 381) 5874091

La revista Arquitectura&Construcción no asume ninguna responsabilidad sobre el contenido de las notas de terceros.

Registro de la Propiedad Intelectual N° 170.614.
Registro Internacional Normalizado de Publicaciones Seriadadas: ISSN 1667-1473, otorgado por el Centro Argentino de Información Científica y Tecnológica (Caicyt - Conicet).

SUMARIO



6

Tucumán

EDIFICIO ENTRE RÍOS 146



15

Córdoba

EDIFICIO SALUD
UNIVERSIDAD SIGLO 21

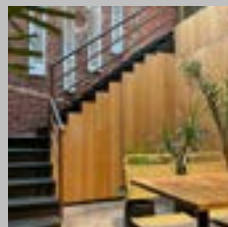

34

Ciudad de Buenos Aires

SEIBO
RESTAURANT VEGANO



44

Vladivostok, Rusia

BENUAR
RESTAURANT



5

INTERVENCIÓN

MENDOZA Y VIRGEN DE LA MERCED
ERNESTO KLASS

54

FOTOGRAFÍA

EDIFICIO FRANCISCO | LUCIANO TEMPESTA

REDIRECCION CON UN CLICK EN EL AVISO, A LA WEB DEL ANUNCIANTE



PUBLICACIÓN CONSULTADA POR LA CORTE SUPREMA DE JUSTICIA DE LA NACIÓN

APOYA



COLEGIO DE
ARQUITECTOS
DE TUCUMÁN

MIEMBRO DE:



INGRESE POR WHATSAPP
Y REDES SOCIALES



REVISTA ARQUITECTURA & CONSTRUCCIÓN
FUNDADA POR ALBERTO WAINZIGER EL 31 DE ENERO DE 1982





www.dovanet.com.ar

Direcciones:

- **San Miguel de Tucumán:** San Martín 2211
- **Lules:** Paseo del Palmar
- **Famaillá:** Sarmiento 162
- **Bella Vista:** Alberdi 526

Teléfonos:

-  4234545
-  381 5334545

INTERVENCIÓN

“Mendoza y Virgen de la Merced”

Ernesto Klass | Tucumán

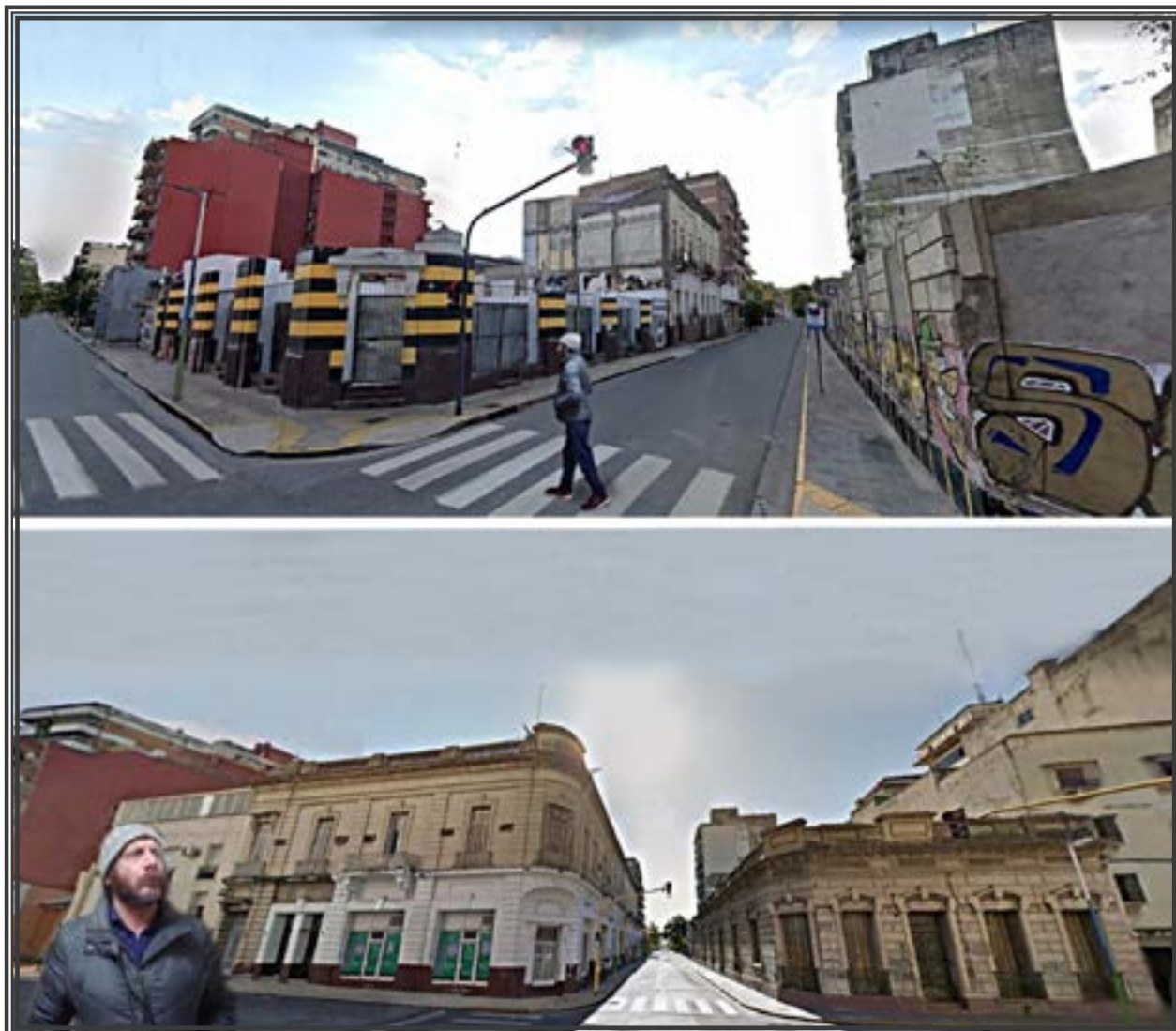

Dejás el auto por unas horas en la cochera de Mendoza y Virgen de la Merced. Cuando regresas, por una broma del Espacio/Tiempo te encuentras en la esquina correcta, pero con la antigua y vistosa edificación. Te vuelves a casa en colectivo, apostando a que al otro día las cosas y el universo se reacomoden.



FICHA TÉCNICA

Obra:	“Mendoza y Virgen de la Merced”
Autor:	Ernesto Klass
Lugar:	Tucumán
Tipo de escena:	Collage digital
Año de creación:	2023

Nota: Ambos edificios históricos entran en una clasificación general como **“académicos”** porque eran expresiones del poder adquisitivo alto. Uno de ellos era un hotel, mientras que el otro casa de familia seguramente adinerada. Esta denominación general se refiere al método de diseño **Beaux Arts** con el que se proyectaban los edificios, generalmente a cargo de arquitectos. Además, se los nomina así en contraposición a la arquitectura **“Italianizante”** o **“Neoclásica Tardía”**, más popular y a cargo de constructores que generalmente manejaban los tratados de construcción.

Esp. Arq. Luis Bruna

Fideicomiso EL ARCO | Tucumán



EDIFICIO ENTRE RÍOS 146



Se presenta un edificio de viviendas colectivas y un local comercial que se encuentra ubicado en una zona céntrica de San Miguel de Tucumán, a dos cuadras de la Plaza Independencia. Es un edificio, implantado dentro de un terreno de 10.9 m de frente por 34.35 m de fondo.

La torre consta de un subsuelo, planta baja, siete pisos y dos terrazas.

El edificio se proyecta sobre la actual línea municipal, en su planta baja se encuentra un salón comercial hacia el frente, la puerta de ingreso a la torre y el portón vehicular en la línea municipal que da ingreso a las cocheras. El ingreso propiamente dicho al palier principal y monta vehículo que se encuentra luego de un retranqueo de 6 metros.

FICHA TÉCNICA

Nombre de Proyecto: **Edificio Entre Ríos 146**

Ubicación: **Entre Ríos N° 146 - Tucumán**

Dirección de Obra: **Arq. Estela A. Ríos Cáceres**

Asistencia de Dirección: **Arq. Luisina Sant Siles**

Asistencia en Diseño: **Arq. Hugo Ahumada**

Superficie: **2.838 m²**

Año: **2023**

Fotos: **Juan Ignacio Ajmat**







El uso del patio auxiliar, de acuerdo con el Código Municipal de Edificación, permite la ventilación e iluminación natural de la mayoría de los ambientes proyectados, incluyendo palieres.

El Acceso a Planta Baja se resuelve con mucho énfasis a través de una rampa, con el uso de iluminación y una hilera de macetas con plantas que van marcando el recorrido lineal,



las mismas separan en forma virtual el acceso peatonal del vehicular.

El Palier Principal funciona como hall de acceso y distribución, donde encontramos un núcleo de circulación vertical (escalera contra incendio) y dos ascensores de dos velocidades con puertas automáticas.

Cuenta también con un subsuelo que abarca la totalidad del terreno donde se ubican las cocheras, cisterna y sala de máquina de monta vehículo.

La torre cuenta, por piso, con un monoambiente con balcón y un departamento de dos dormitorios con cocina integrada y balcón que da a la calle, con un departamento de un dormitorio con cocina integrada y balcón; dos monoambientes, uno de ellos con balcón, hacia el contrafrente de dicha torre.

Respecto a la estética que quiso lograr, se de-





Se creó un edificio con una imagen industrial, con volúmenes puros donde se destaca el revoque texturado y el metal.

Se usó una envolvente neutra de hormigón a la vista y colores contrastantes en paredes exteriores. Con balcones ciegos en el frente que garantizan la intimidad de los departamentos.

Y por último, el remate en el sector de terraza,

se propone un gran pórtico de frente, allí se ubicó un asador, baño, depósito y un salón de usos múltiples, generando un microclima con ornamentación de plantas y accesorios de ambientación (hamacas) generando un espacio exclusivo, donde principalmente se privilegia las visuales, con vista a las cúpulas de la Catedral, Basílica de la Merced y los Cerros de San Javier.

En todos los proyectos se tiene como modalidad refuncionalizar y reciclar algún elemento de la antigua propiedad. En este caso, se refaccionaron dos vitrales de grandes dimensiones, iluminándolos por detrás y realizándose sobre los vidrios una pintura a mano (Expresionismo Abstracto), por un artista de la ciudad.

PINTURERÍA SAENZ PEÑA
PONELE COLOR A TU VIDA

DIRECCIÓN Y TELÉFONOS	
CASA CENTRAL - AV SAENZ PEÑA 648	4202000
SUC BELGRANO 2301	2312885
SUC YERBA BUENA - AV ACONQUIJA 266	2305483
SUC CENTRO - 24 SEPT 586	2569662
SUC ALEM ESQUINA LAVALLE	2555338
SUC SARMIENTO 775	2569664
SUC CONCEPCIÓN - NASIF ESTEFANO 314	3865426800
SUC ROCA Y BENJAMIN PAZ	2331201

Alba
veni al color

FST

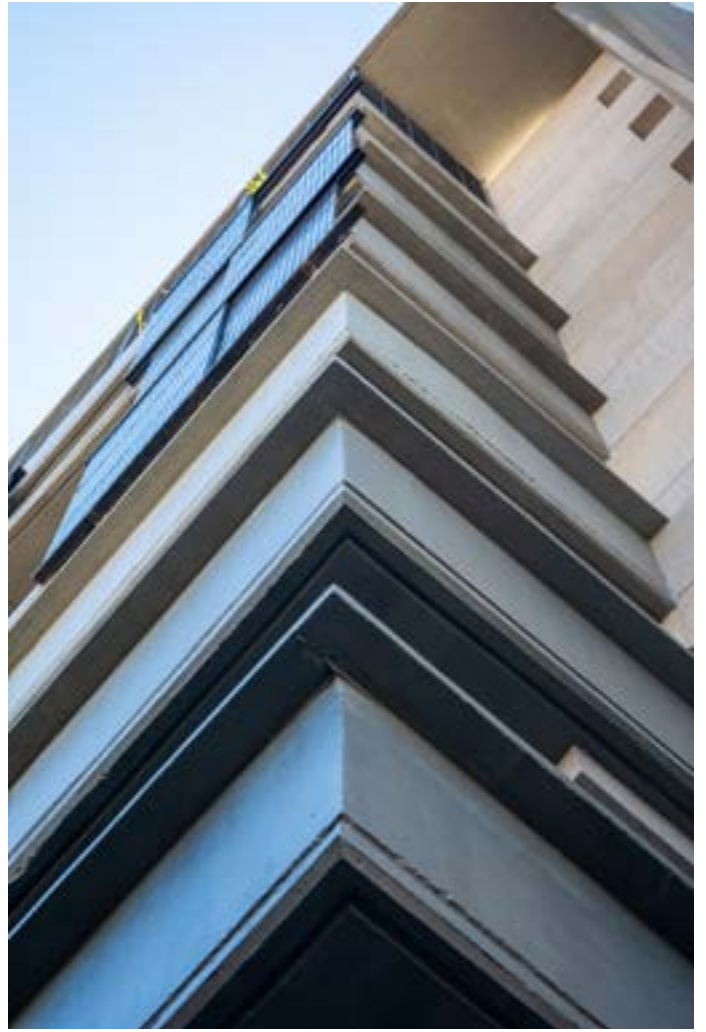



SOLUCIONES PARA LA CONSTRUCCIÓN

VENTAS DE PRODUCTOS, ASESORAMIENTO TÉCNICO Y SERVICIOS.



📍 TUCUMÁN. Av. Adolfo de la Vega 695. ☎️ 381 - 5102150

📍 JUJUY Y SALTA ☎️ 387 684-6580

AISLAR





voltaje

materiales eléctricos e iluminación



ENCHUFADOS CON TUS PROYECTOS

Promociones

en artefactos de iluminación



Av. Solano Vera 598 - YB



3813 51-9651



voltaje.tuc



Si querés una vida más *transparente*

TENÉS
ALGO
CLARO
PRO

ELEGI SOLAR NEUTROLIGHT

El vidrio que reduce el 50% del ingreso de calor radiante, sin reflejos y con alta transparencia. Integrado en una unidad de DVH, cumple con el Código de Edificación de CABA. Ahorra energía y dinero al disminuir la carga de climatización. Fácilmente templable, para mayor seguridad. Ideal para grandes paños en casas y departamentos. Float Neutro Light® y Blindex Solar Neutro Light® son las dos opciones de este nuevo vidrio, que se presenta en hojas de 3600 x 2500mm.



Construimos sustentabilidad. VASA se compromete a colaborar en la creación de una sociedad más sustentable a través de la provisión de productos y servicios de alta calidad y seguros; la implementación de políticas que contribuyan a la disminución de emisiones; y la promoción de una economía circular.



EDIFICIO
SALUD Y BIENESTAR
ACADEMIA 21
UNIVERSIDAD SIGLO 21

**Equipo de Arquitectura
de Universidad Siglo 21 | Córdoba**



Ciudad de Córdoba

EDIFICIO

**“SALUD Y BIENESTAR”
Y “ACADEMIA 21”**

UNIVERSIDAD SIGLO 21

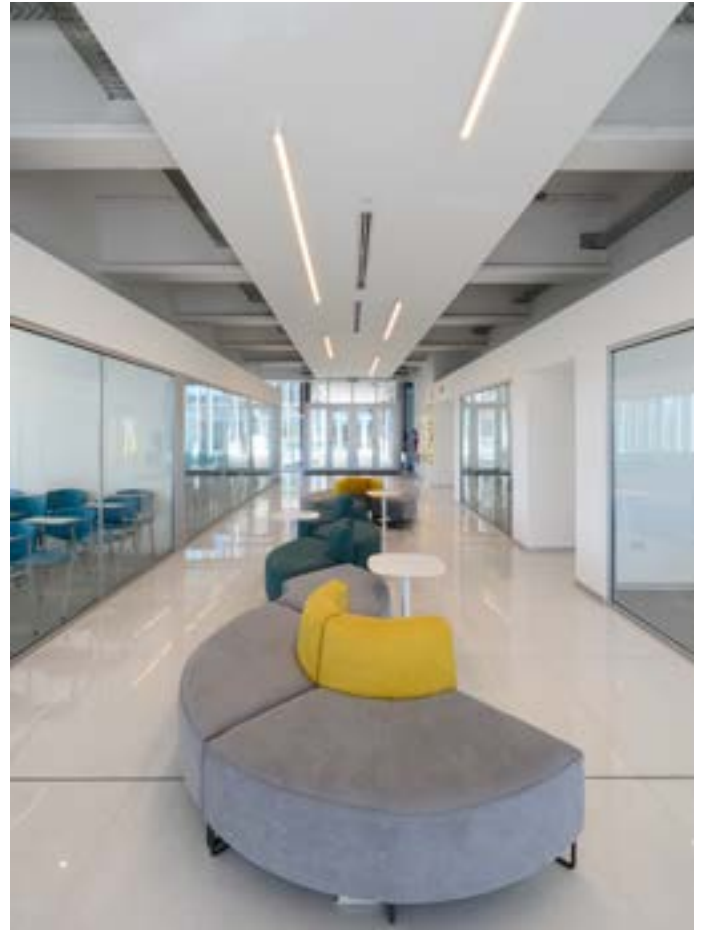

El pasado 14 de abril de 2023 Universidad Siglo 21 inauguró un nuevo edificio emplazado en su Campus de la ciudad de Córdoba donde se desarrolla el área de “Salud y Bienestar” y “Academia 21”.

Este emblemático espacio de 3.500 m², simboliza la vocación permanente por la innovación, la excelencia académica y la contribución

FICHA TÉCNICA

Nombre de Proyecto: **Edificio de ‘Salud y Bienestar’
y ‘Academia 21’**

Ubicación: **Campus Universidad Siglo XXI,
Córdoba**

Arquitecto a Cargo: **Arq. Cristian Garbero** 

Equipo de Diseño: **Arq. Lucas Ruarte**
Arq. Antonella Luchetti 

Superficie: **3.500 m²**

Año: **2023**

Fotos: **Arq. Gonzalo Viramonte**





a la comunidad en la formación de profesionales integrales orientados a promover la salud y el bienestar de las personas.

En un contexto mundial donde las políticas del cuidado y de la salud se vuelven fundamentales en la vida de las personas, la Universidad lidera una propuesta de Salud y Bienestar formando desde Córdoba para el país y la

región, profesionales integrales del más alto nivel humano y técnico-científico; mientras continúa fortaleciendo la “Academia 21”, base de su modelo Académico que se expande con un espacio creado para la vinculación entre la comunidad académica y los estudiantes pensado para fortalecer su experiencia de aprendizaje.



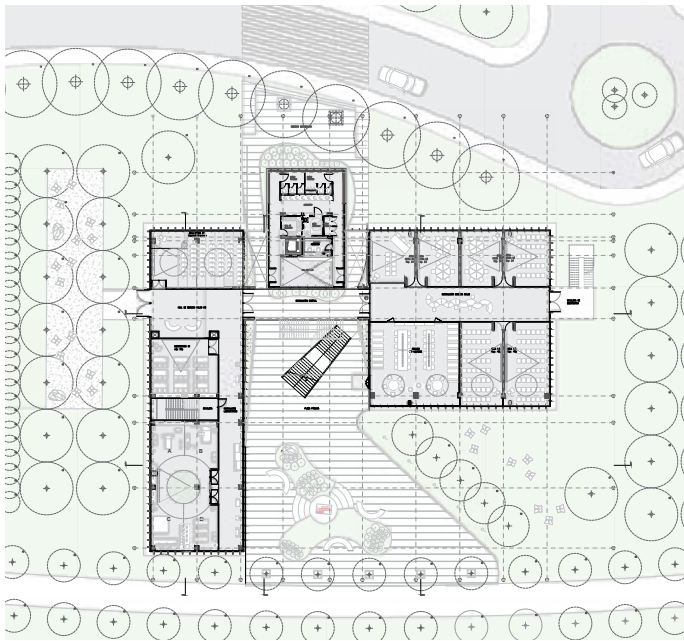

PLANTA BAJA

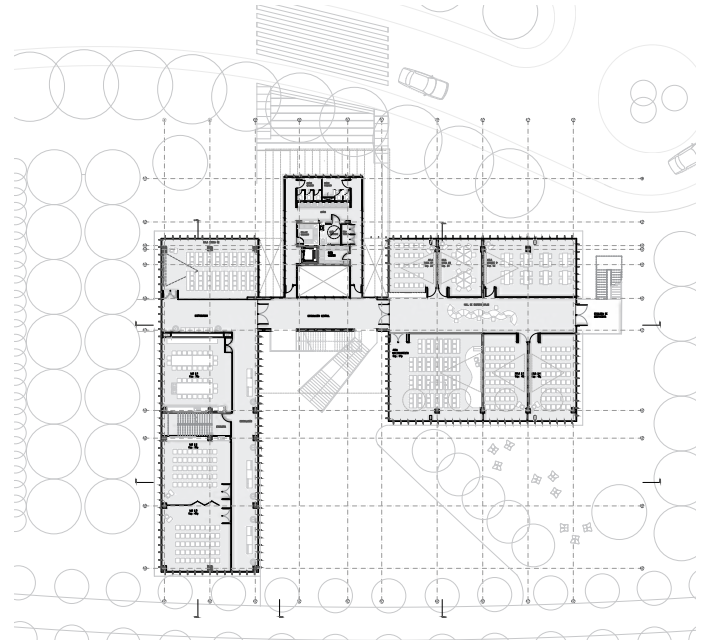

PLANTA PRIMER PISO

MEMORIA DESCRIPTIVA

El Edificio, los conceptos y las ideas

El Proyecto del Edificio de 'Salud y Bienestar' y 'Academia 21' aloja un programa innovador de carácter institucional, académico y de servicios, enfocado en los nuevos espacios para la educación y el conocimiento del futuro. El edificio se establece como un icono en el Campus de Universidad Siglo 21, su concepción arquitectónica y espacial alude a espacios con un claro y contundente lenguaje simbólico y representativo de la misión de la institución

amplitud, transparencia e inspiración. En conjunto a otros edificios del Campus, generan un paisaje innovador y vanguardista en relación a los espacios para potenciar el conocimiento y la experiencia educativa.

Las ideas se materializan a partir de los siguientes principios de diseño:

- **Flexibilidad y Adaptabilidad:** La educación y el conocimiento requieren de una arquitectura que contenga espacios flexibles y adaptables a los nuevos programas, actividades y a las demandas actuales y futuras. La posibilidad



VISTA NORTE

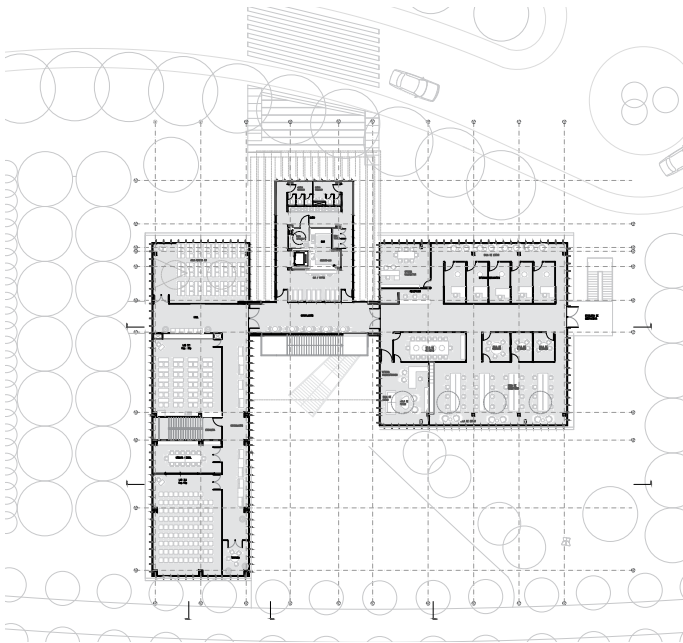

PLANTA SEGUNDO PISO

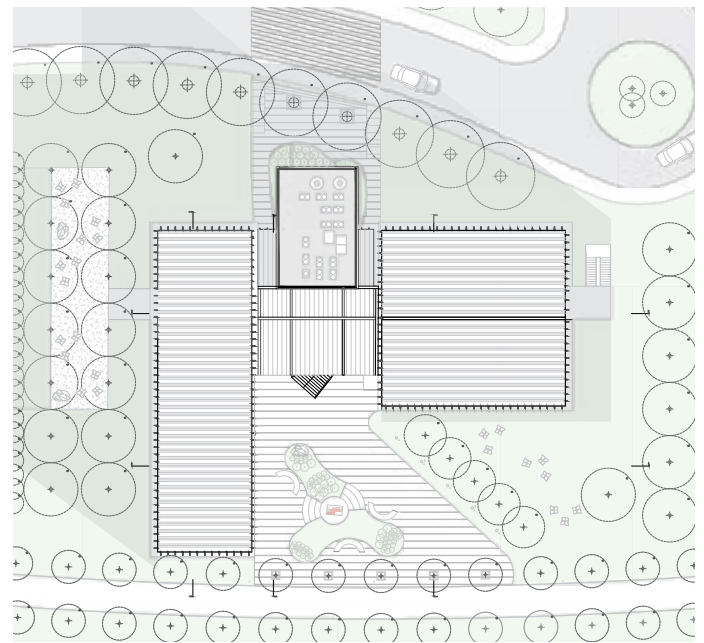

PLANTA DE TECHOS

de transformación, crecimiento y adaptación a futuros cambios junto a la idea de una arquitectura para la educación del presente y de excelencia, forman parte del propósito de Universidad Siglo 21.

- **Carácter sistémico:** Las estructuras, las envolventes y las instalaciones están definidas por una concepción sistémica e integral, el equipamiento ha sido diseñado contemplando la idea de un sistema arquitectónico complejo que dé respuestas a distintas prácticas de innovación educativa. Los entornos de for-

mación inciden de forma directa en la calidad de la misma.

- **Sustentabilidad Constructiva y de funcionamiento:** La idea de sustentabilidad del edificio se logra a partir de su propuesta morfológica, funcional y tecnológica constructiva. Los tres volúmenes independientes conectados por un sistema de movimiento dinámico, permite la creación de espacios abiertos y semi cubiertos, que generan diversos microclimas internos y externos que favorecen la ventilación e iluminación natural y la relación con el paisaje.



VISTA ESTE



EL EDIFICIO Y LA RELACIÓN CON EL PAISAJE Y EL CONTEXTO DEL CAMPUS

El edificio se relaciona con el paisaje del Campus y el paisaje urbano de la Ciudad desde una concepción orgánica y de conjunto. La relación con el contexto inme-

diato y el paisaje también se establece desde las visuales a la Ciudad y las Sierras. El emplazamiento del edificio se vincula con el "Master Plan" del Arquitecto Cesar Pelli a partir de una Plaza conectada al eje peatonal más importante del Campus. La





misma tiene como función recibir a las personas que ingresan y egresan al edificio a través de múltiples accesos. Los tres volúmenes principales que conforman el Edificio, están conectados entre sí a partir de la Plaza de más de 600 m², y un siste-

ma de puentes y pasarelas que permite la relación con los usos públicos y específicos. La posibilidad de expansión al espacio abierto y el paisaje, para la generación de nuevas funciones está presente en toda la propuesta.





EL EDIFICIO Y

EL PROGRAMA INNOVATIVO

El edificio consta de 3500 m² cubiertos dispuestos en tres volúmenes principales que componen el proyecto. El uso está destinado a diferentes funciones alojadas en tres actividades principales. Estas actividades se desarrollan en tres bloques o volúmenes independientes y de sinergia conjunta. El edificio de "Salud y Bienestar", el edificio de "Academia 21" y el edificio del Hall receptor y de servicios.

Estos tres edificios están interconectados por el sistema de circulación y movimiento, en donde se aloja la dinámica del edificio y los espacios de sociabilización. El sistema de movimiento vertical se materializa a partir de un espacio semicubierto ubicado en el bloque central. Del mismo parten y arriban un sistema

de puentes y pasarelas conectados a la escalera principal que vincula todos los niveles con la plaza. En cada bloque existen escaleras de seguridad, y en el bloque central el ascensor permite la accesibilidad universal al conjunto. Los espacios de circulación horizontal, dan acceso a los diferentes espacios de enseñanza. Los cerramientos móviles y vidriados permiten expandir las aulas y ampliar el espacio de las plantas como nuevos espacios de aprendizaje alternativo.

El edificio cuenta con instalaciones de vanguardia: un total de 24 espacios de formación: aulas, Multilab equipado para prácticas de simulación con cuatro estaciones: Lab UTI, Lab de Anatomía, Lab de Kinesiología y Lab Quirófano; Laboratorio de Química y Nutrición; Laboratorio Cámara Gesell; dos Ateneos; dos



Auditorios y un espacio de Co-learning donde los estudiantes se encuentran con expertos de todo el mundo en el conocimiento de hallazgos y la creación conjunta de saberes. El sector de Salud y Bienestar está especial-

mente equipado con moderna tecnología médica, software especializado, maniqués simuladores de alta fidelidad, diversos modelos anatómicos y equipamiento de mobiliario hospitalario.



Por su parte, el espacio de Academia 21 también incluye las oficinas del cuerpo académico de la institución.

El edificio Central contiene el Hall o recibidor cubierto de doble altura, que se conecta con la Plaza pública, los servicios de baños, ascensor, depósitos y espacios técnicos y el Bar en el último piso, que funciona como un mirador al Campus y las sierras.

EL EDIFICIO COMO SISTEMA SUSTENTABLE

El edificio tiene un planteo racional construido con una estructura prefabricada y premoldeada de hormigón armado, que permite disponer de una superficie de planta libre capaz de alojar los diferentes espacios con las dimensiones adecuadas para su requerimiento actual

y poder adaptarse a otras formas de organización futura.

El sistema de envolventes se vincula con la estructura a partir de una piel de aluminio y vidrio modular exterior. Esta es una de las tecnologías más avanzadas en la industria de la construcción. La durabilidad y el mantenimiento se logra con este cerramiento de larga vida útil. La envolvente cuenta con parasoles que funcionan como columnas de sostén de la carpintería y a su vez filtran el ingreso del sol. El sistema de envolventes y tabiques interiores ha sido realizado por vía seca, esta cuenta con la posibilidad de fácil mantenimiento y adaptabilidad a nuevas instalaciones e infraestructuras.

El sistema de iluminación es de tecnología LED, priorizando el aprovechamiento de luz natural con el objetivo de minimizar el con-





sumo energético y aportando a la eficiencia global del edificio. El sistema de climatización cuenta con equipos de refrigeración y ventilación en todos los niveles. En sintonía con la sustentabilidad planteada en el edificio, la ventilación natural

aporta un gran ahorro de energía. El sistema del equipamiento o mobiliario, fue diseñado para dar una imagen interior y una atmósfera ordenada, clara y natural al mismo tiempo que acondiciona las aulas a las nuevas formas de enseñanza.





LA PRESENCIA DEL ARTE EN EL EDIFICIO

El proyecto institucional de Universidad Siglo 21 se eleva hacia algo mucho más sublime: cree en el arte como expresión fundamental

de la humanidad e incorpora esta concepción en los procesos de aprendizaje de sus estudiantes. Por ello, a través de la iniciativa Arte 21, que integra a su Colección de Arte de más



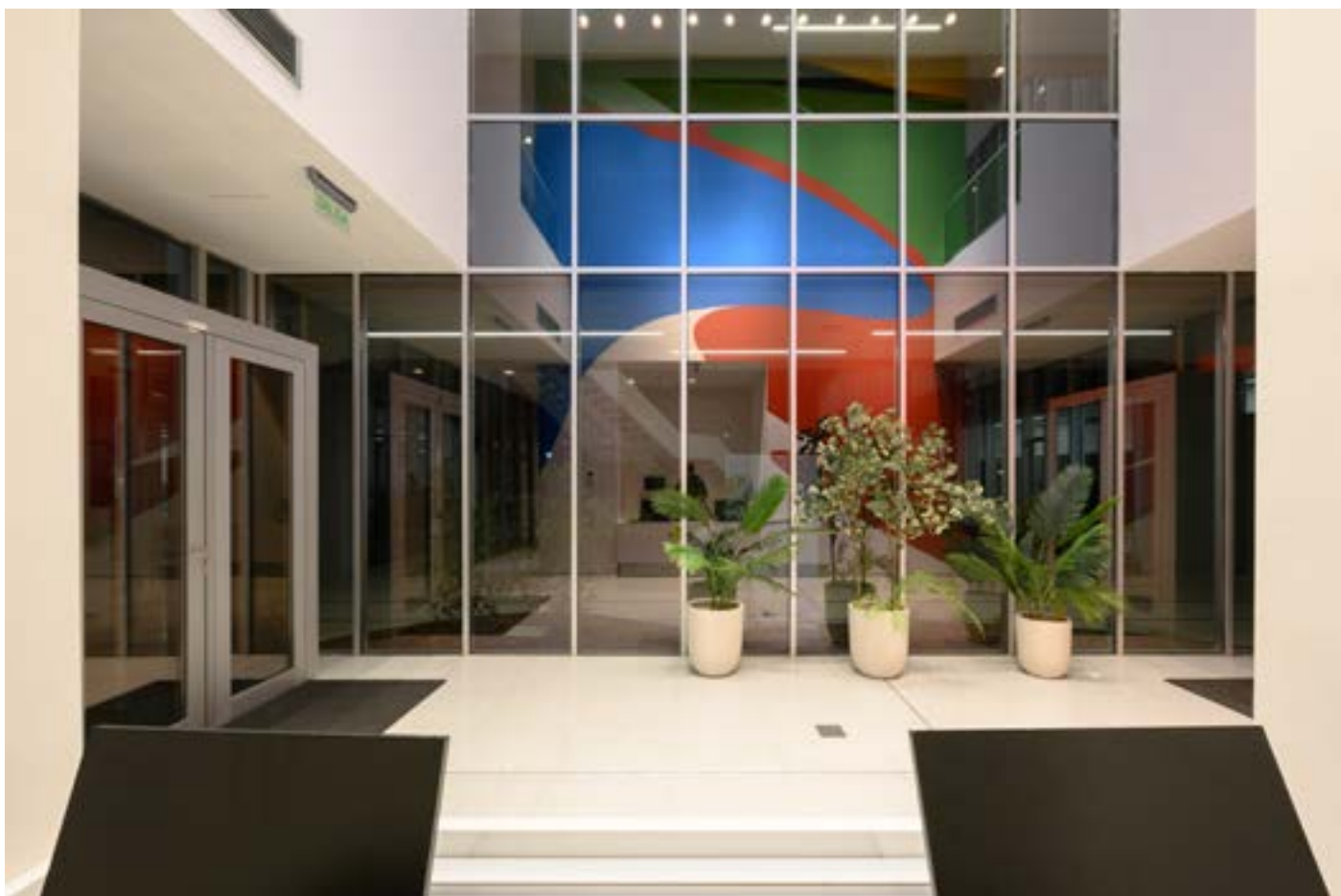

de 200 obras de prestigiosos artistas nacionales e internacionales, desarrolla múltiples actividades inherentes a la promoción del arte y la cultura.

Así, el arte se integra en su cotidianidad, se vuelve parte de su esencia y patrimonio cultural, no solo de la Universidad, sino de Córdoba y del país.

El edificio recientemente inaugurado inclu-

ye diversas obras de arte en formato mural, esculturas y cuadros que pertenecen a la colección de Siglo 21. Entre ellas, en la Plaza principal se emplaza “Il Fiore”, una obra artística única del escultor uruguayo Pablo Atchugarry, representando a la flor nacional del ceibo, y dando cuenta del papel que cumple el diseño integral de los espacios y la Arquitectura educativa.







PARASOLES

En primer lugar, los parasoles cumplen una función primordial al proporcionar sombra y protección solar. El diseño cuidadoso de estos

elementos permite controlar la cantidad de luz solar que ingresa al interior del edificio, reduciendo así el calor y el deslumbramiento. Esto crea un ambiente interior más conforta-





ble, evitando el uso excesivo de sistemas de climatización y contribuyendo a la eficiencia energética del edificio.

Además de su función práctica, los parasoles también desempeñan un papel estético importante. Al colocarse estratégicamente en la fachada del edificio, los parasoles resaltan una verticalidad visual, añadiendo interés y dinamismo al diseño arquitectónico. Estos elementos verticales actúan como acentos visuales que realzan la forma del edificio y crean una composición equilibrada.

La elección de parasoles como elementos de diseño también puede enfatizar la identidad del edificio y su integración en el entorno circundante.

La Universidad privada más elegida del país asume el desafío de ser protagonista y gestora del cambio interviniendo ante las nece-

sidades, innovando, una vez más, la forma de educar como herramienta transformadora en todo el país.

“Potenciar el liderazgo de las personas para construir un mundo mejor evolucionando la educación”, es el propósito de esta institución expandiendo las fronteras del conocimiento educando con excelencia, pertinencia y democratizando la educación superior.



BRIMAX

LADRILLOS DE HORMIGÓN CELULAR CURADOS EN AUTOCLAVE



Ladrillo Macizo



Ladrillo "U"

PROYECTÁ CON BRIMAX

El cambio tecnológico en ladrillos y paneles.

HERRAMIENTAS A UTILIZAR



SERRUCHO
CORTAR



CEPILLO
LIMPIAR



CUCHARA
PEGAR



NIVEL
NIVELAR



MASA DE GOMA
ASENTAR

RECOMENDACIONES DE USO

TIP 1



CORTAR

El corte de nuestros ladrillos es tan sencillo que puede realizarse con un serrucho.

TIP 2



LIMPIAR

Producto del corte o por polvillo de la misma obra, los ladrillos deberán limpiarse con un cepillo antes de colocarlos. Si se omite este paso, el mortero de asiento no tendrá adherencia y dará lugar a posteriores patologías.

TIP 3



NO MOJAR

Para el asentamiento de los ladrillos, se utilizan morteros industrializados que tienen incorporado en su mezcla un retenedor de agua para ser aplicados en capa delgada, por lo cual no debe mojarse antes de la colocación.

TIP 4



PEGAR

El pegado se realiza con un mortero premezclado en capa delgada con un espesor de 3 mm. el cual debe aplicarse con una llana o bien con una cuchara dentada.

TIP 5



NIVELAR

Nuestro ladrillo es perfecto en sus dimensiones y caras, así mismo, la junta de mortero en capa delgada no permite realizar ajustes de verticalidad, por lo cual se aconseja nivelar el muro correctamente desde la primer hilada y controlar este nivel en cada una de las hiladas siguientes.

TIP 6



ASENTAR

Una vez colocado el ladrillo sobre la cama de mortero resco, deberá impartirse unos golpes con una masa de goma para lograr asentar el mismo y garantizar la adherencia del adhesivo.



TÉRMICOS



ECOLÓGICOS



VERSÁTILES



PRECISOS



ACÚSTICOS



DURADEROS



PORTANTES



CONFORTABLES



IGNÍFUGOS



LIVIANOS



LISOMÁXIMO

BRIMAX

DISTRIBUYE EN EL NOA

Adicem



S.M. de Tucumán

Av. Belgrano 1858

☎ 0381 5502746

ventas@adicem.com.ar

Yerba Buena

Av. Perón 188

☎ 0381 3874900

yb@adicem.com.ar

Jujuy

Av. Almirante Brown 1462

☎ 0388 4708000

jujuy@adicem.com.ar

Salta

Av. Independencia 605

☎ 0387 4236474/5413001

adicem@adicem.com.ar

Catamarca

Av. Enrique Ocampo 498

☎ 383 5174444

catamarca@adicem.com.ar

DISEÑO

ARQUITECTURA

PRIMA ARQUITECTOS | YB Tucumán



Recoleta, Ciudad de Buenos Aires

SEIBO

RESTAURANT VEGANO



FICHA TÉCNICA

Proyecto : **Seibo, Restaurante**

Oficina: **Prima Arquitectos**

Arquitectos a cargo: **Federico Sobral
María Alexia Díaz**

Equipo de Proyecto: **Federico Sobral
María Alexia Díaz
Facundo Ruiz
María Emilia Brandenburg**

Ubicación: **Recoleta, Buenos Aires, Argentina**

Superficie: **212 m2**

Año: **2022**

Fotos: **Martín Sobral**



Emplazado en el barrio de Recoleta, una de las zonas históricas más turísticas de Buenos Aires, Seibo se reversiona como una cantina donde la comida criolla argentina se transforma en una experiencia completa para los que eligen



un estilo de vida a base de plantas. La idea central que sirvió de partida del proyecto surge del deseo de los clientes de avocar un “retorno a lo esencial, a la naturaleza”. Esto se refleja tanto en el criterio de elección

como en el tratamiento crudo y honesto de los materiales, respetando su estado, textura, color. Un medio para llevar esto a cabo fue una premisa clave que reconocimos como “las 3 R”: reparar, reutilizar, renovar.



El diseño también destaca por el aprovechamiento de la iluminación natural, aspecto fundamental en el proyecto. Las intervenciones claves realizadas en el edificio, como la instalación de cubiertas traslúcidas sobre los tramos de escaleras y la apertura de grandes vanos en la terraza, permitieron el ingreso directo e indirecto de luz solar, creando además espacios renovados con un ambiente agradable y acogedor.

El restaurante se divide en tres niveles, cada uno con un carácter diferente. En planta baja, el salón es un espacio más íntimo y apacible. La combinación de terminaciones rústicas con colores neutros y una diversidad de plantas, hacen de éste un sector ideal para compartir





momentos en familia o con amigos. Luego el entrepiso, el cual alberga la cocina, dividida en sectores de producción y preparación, ambos abiertos a la vista del público, con sectores para comensales.

Contrastes de colores (rojo y esmeralda) y texturas (ladrillo rústico y revestimiento cerámico) caracterizan este espacio. Por último, la terraza, propuesta como un mirador hacia el paisaje urbano con vistas privilegiadas al célebre cementerio de la Recoleta. Es un espacio abierto, más flexible y descontracturado, ideal para la interacción entre los usuarios.





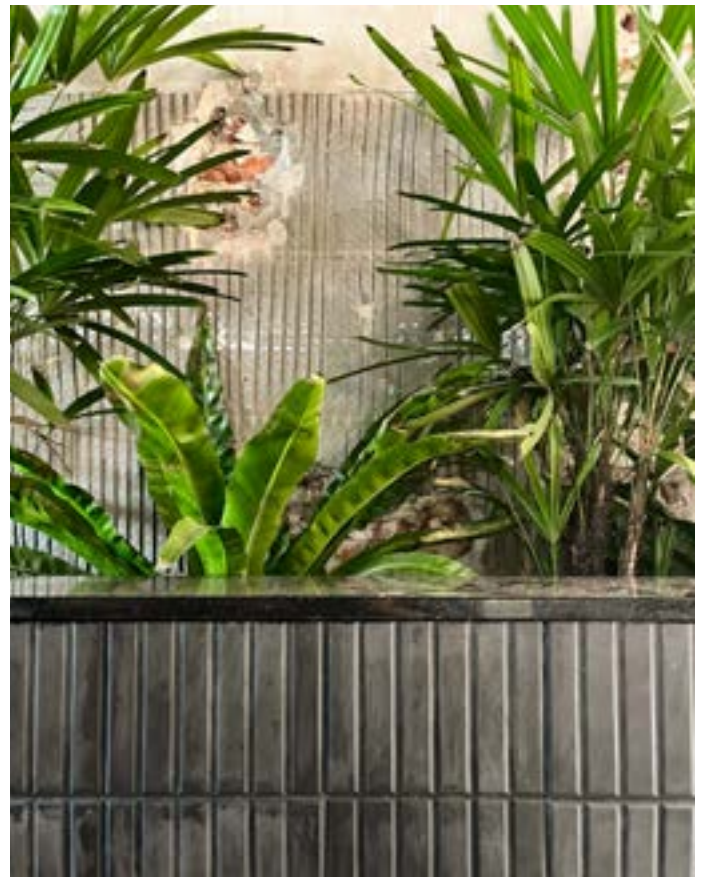
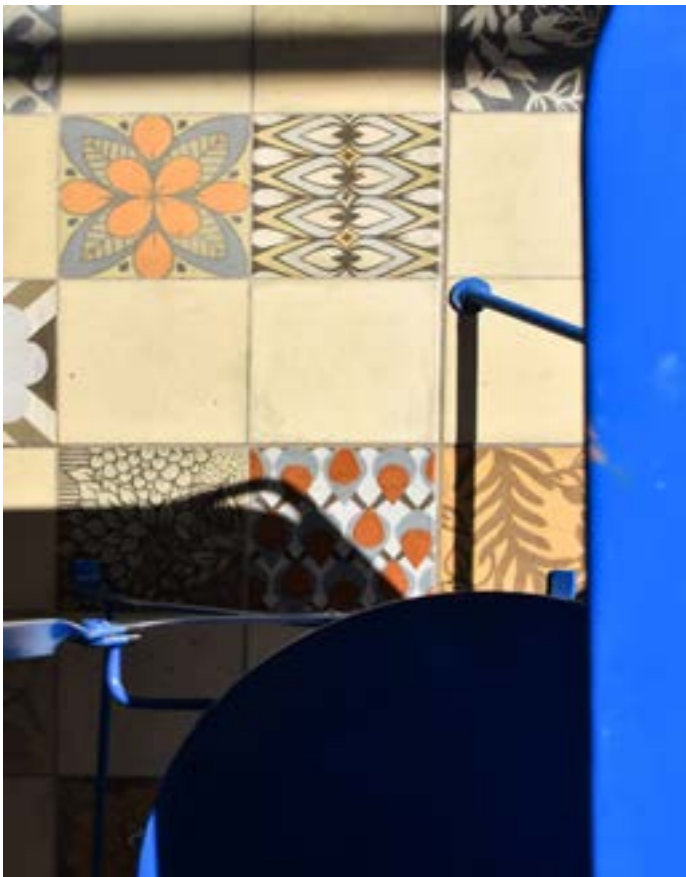

Seibo se distingue por su sensibilidad, nobleza y consciencia, lo que lo hace único y atractivo para los usuarios que buscan una experiencia completa y transformadora. El estudio del

usuario fue clave para lograr transmitir el espíritu de la propuesta y convertir este restaurante en una nueva alternativa para aquellos que eligen un estilo de vida basado en vegetales.



PRETENSADOS



VIBROCOMPACTADOS



PREMOLDEADOS



PRETENSADOS DE HORMIGÓN

📍 Av. del Río S/N - Las Talitas - Tucumán
 📞 0381- 4370904 / 0381-5008000 (Ing GABRIEL ROJAS)

✉️ premol_srl@hotmail.com
 🌐 PREMOL.srl



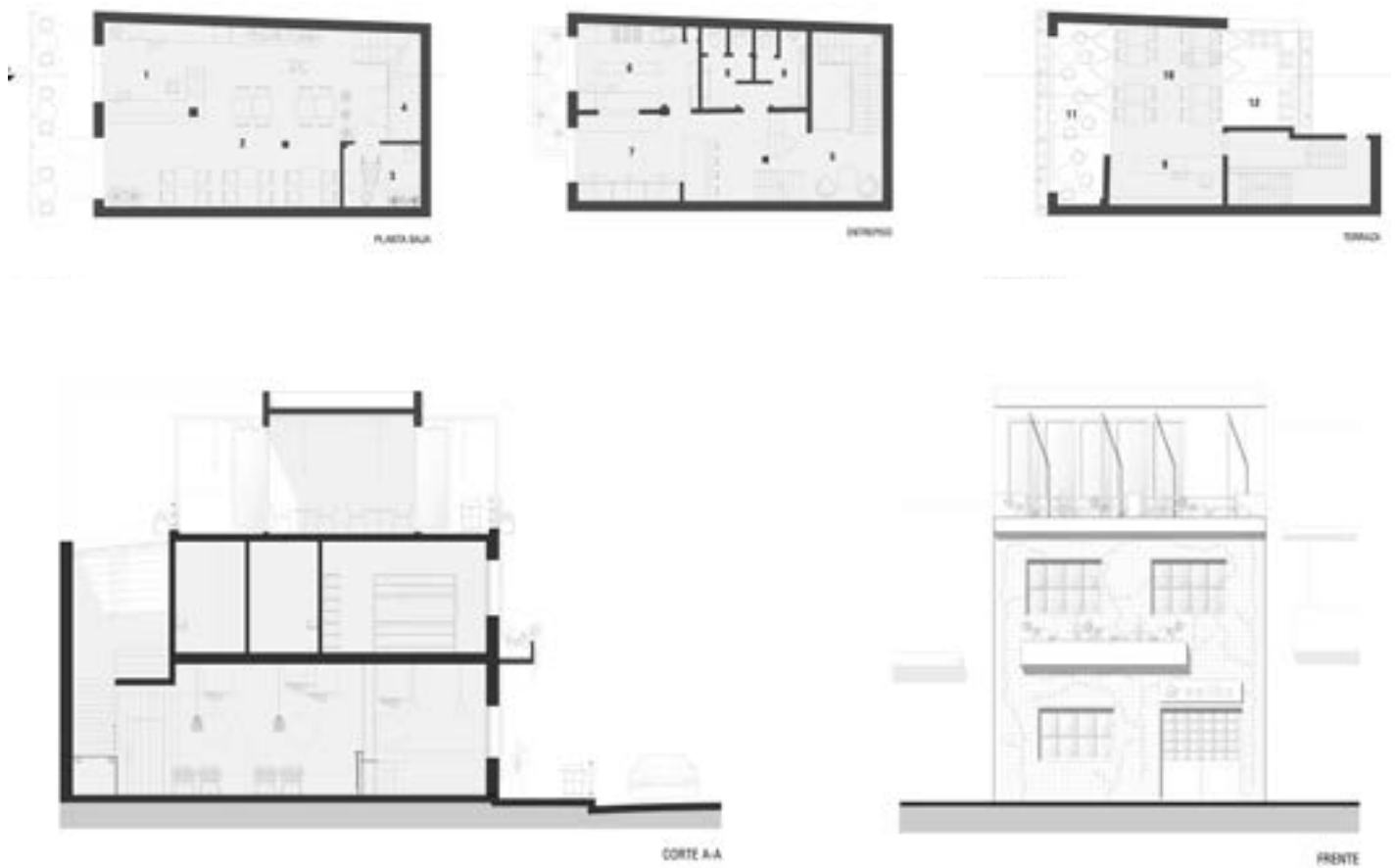

DIGICOMi



La Firma Argentina con Sede en Tucumán



DIGICOM desarrolla, manufactura y vende, software **SCADA**, radios para datos y equipos electrónicos para telecomando de Redes Eléctricas, Minería, Agua y Gas.



Av. Independencia N° 1580



+54 9 381 4515729



info@digicom.net.ar

www.digicom.net.ar



Los materiales y artefactos que necesitas en instalación de **Agua, Gas y Energía Renovable**



Cocinas
Calefones
Termotanques
Calefacción

Energía Renovable

Conectividad
Gas
Agua
Cloacas

S. M. Tucumán
📍 Av. Mitre 172
☎ 0381-5035641

Salta
📍 Av. Chile 1243
☎ 0387-4860979

Jujuy
📍 Salta 1262
☎ 0388-4130328

Santiago del Estero
📍 Av. Moreno Sur 953
☎ 0385-4171152

Punto instalador
📍 Av. Aguirre Sur 2334
Santiago del Estero

📄 www.gmkt.com.ar

✉ info@gmkt.com.ar

📷 📺 📧

CIELORRASOS DEL NORTE

CENTRO INTEGRAL PARA LA CONSTRUCCION EN SECO

EL MAYOR DISTRIBUIDOR DE CIELORRASOS DE PVC DEL NOA

⏪ **Contamos con stock permanente en placas de 4, 5, 6 Y 7 Mts** ⏩

- ☑ Sist. steel frame
- ☑ Revestimientos
- ☑ Aislaciones
- ☑ chapas

- ☑ Molduras
- ☑ Yesos
- ☑ Telgopor
- ☑ Herramientas
- ☑ cielorrasos termoacusticos

- ☑ Pisos
- ☑ Policarbonatos
- ☑ Perfiles
- ☑ Membranas

Logística e instalación para estaciones de servicio y obras de gran envergadura

🚚 **ENVIOS A TODO EL PAIS**

CONSULTANOS A NUESTRO WHATSAPP
📞 **385 525-0079**

WHATSAPP ATENCIÓN EMPRESAS
📞 **385 500-7122**

ESTAMOS EN: SANTIAGO DEL ESTERO
📍 **YRIGOYEN 828**

📷 [cielorrasosdn](#)
📺 [cielorrasosdn](#)





ZOOMLION



¡LOGRÁ EL MÁXIMO ALCANCE PARA TRABAJOS EN ALTURA!



RAPIDEZ



GRANDES ALTURAS DE TRABAJO



BATERÍA DE LITIO



GRAN CAPACIDAD DE CARGA

- > Atención personalizada.
- > Personal capacitado.
- > Representantes oficiales.
- > Venta.
- > Alquiler.
- > Asesoramiento.
- > Servicio técnico.
- > Repuestos.

¡Alquilá, comprá o pedí tu cotización!

VENÍ A VISITARNOS Y DESCUBRÍ POR QUÉ SOMOS TU SOCIO PARA CONSTRUIR

Av. Adolfo De La Vega 470. Tucumán. (0381) 423-7038

www.leiten.com.ar leiten_argentina



Traenos tu proyecto. En **PEWEN** te ayudamos a hacerlo realidad...



PEWEN
PISOS Y REVESTIMIENTOS

www.pewenpisos.com.ar



VISITÁ NUESTROS SHOWROOMS

BUENOS AIRES
Jorge Newbery 3458 - Palermo

CÓRDOBA
Av. Colón 4050 Local 3

NEUQUÉN
Av. Entre Ríos 304



DISEÑO

INTERIORISMO

BUREAU ARCHPOINT | Rusia



Vladivostok, Rusia

BENUAR RESTAURANT

El nuevo restaurante de Alexander Vorob-yov ha abierto sus puertas en el VLADI-VOSTOK Grand Hotel & SPA, en el malecón Korabelnaya de Vladivostok. BENUAR se concibió como una extensión del proyecto

FICHA TÉCNICA

Proyecto : **Benuar, Restaurante**
Oficina: **Bureau Archpoint**
Equipo de Proyecto: **Valery Lisunov**
Ekaterina Ageeva
Sergey Kuznetsov
Ubicación: **Vladivostok, RUSIA**
Superficie: **498 m2**
Año: **2023**
Fotos: **Alexander Khom**





moscovita The Toy, pero sin asociaciones directas. De día, es un restaurante de lujo que, de noche, ofrece un programa de espectáculos.

La idea surgió de la ubicación, el puerto

marítimo, por lo que el espacio es luminoso gracias a la amplia zona acristalada, que recuerda a los restaurantes mediterráneos Cipriani.

Las texturas, los materiales y el espacio in-

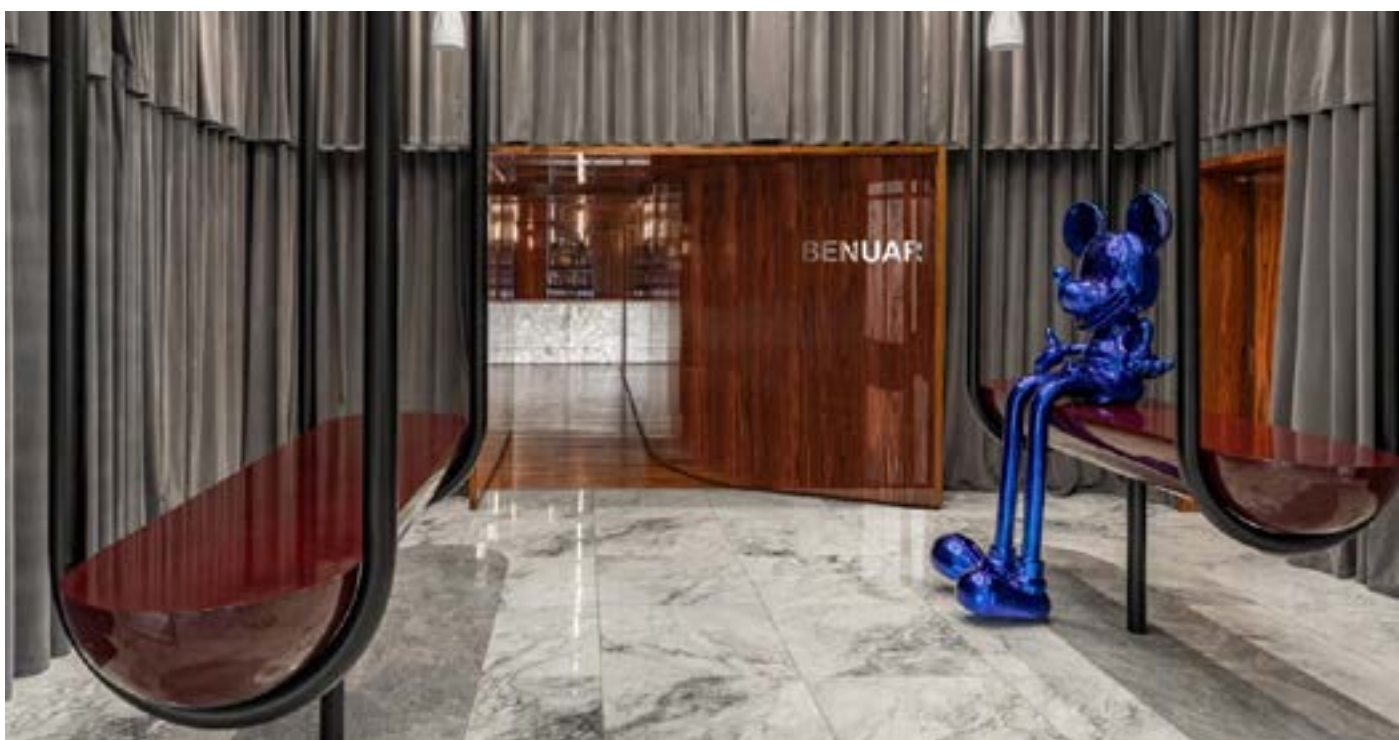



terior están pensados para que los clientes se sientan cómodos, como en casa o en un yate (dos paredes del restaurante se abren a un parapeto tras el que comienza la orilla

del mar): relajados, con la sensación de que el lugar satisface sus más altas expectativas. A través de las puertas de cristal, los clientes acceden al vestíbulo, que recuerda







a la caja de palisandro. Luego, pasando por un pequeño pasillo de bienvenida, se encuentran en el bar. La fachada del bar está acabada en ónice y decorada con una espectacular iluminación. El salón, en cambio, es luminoso, con techos altos y grandes ventanales. Una dependencia acristalada adyacente al salón es un jardín

de invierno, donde también hay mesas. El ambiente del local es festivo y elegante sin pretensiones gracias a los objetos artísticos: el divertido Micky Mouse azul de dos metros en la zona selfie y las "manos" del salón, que tiran de una pesada cortina de terciopelo.

La principal característica de BENUAR es

AUTOELEVADORES
MANTENIMIENTO INTEGRAL
EN TODO EL PAÍS

☎ **381 2341319 - 154664795**
📍 **SALAS Y VALDEZ 1496 S. M. DE TUCUMÁN**
✉ **CAREVALO@CRAAUTOELEVADORES.COM.AR**

ALQUILER
REPARACIÓN
REPUESTOS
DE AUTOELEVADORES
ELÉCTRICOS Y COMBUSTIÓN

MANTENIMIENTO:
☎ **381 3157265**





que, siendo un lugar para reuniones de negocios y encuentros de amigos, puede convertirse fácilmente en restaurante con un emocionante programa de espectáculos nocturnos. El espacio está organizado de forma que los clientes puedan comer cómodamente de día y disfrutar por la noche de las actuaciones de los artistas.



La escena es igualmente visible desde todas las mesas. Hay un benoir separado para los invitados vip, que dio nombre al restaurante. Los techos de siete metros permitieron crear un entresuelo con una mesa, sofás, sillas y excelentes vistas al escenario y al salón común. El acristalamiento, que aporta luminosidad y

Districort
by Adibcoor.

CORTINAS METÁLICAS
TOLDOS
AUTOMATIZACIÓN SOMFY

SAN JUAN 2181- SMT.
(+54)9 381 4805979
(+54)9 381 6793400

VER VIDEO
www.districtort.com.ar

DISEÑO Gráfico

Ai Ps

Diseños de: FOLLETOS
STICKERS
TARJETAS PERSONALES
ANUNCIOS PUBLICITARIOS
IMÁGENES P/ INSTAGRAM
IMÁGENES P/ FACEBOOK

consultas a celinagr2771@gmail.com



ventilación al espacio, se combina con una insonorización total por la noche, cuando empieza el espectáculo, gracias a numerosas cortinas y cortinajes. Actúan como

decoración interior y, al mismo tiempo, hacen que las habitaciones estén totalmente insonorizadas y a la sombra cuando es necesario.





Interior combinado con cocina de autor (su principal énfasis en la capital de Primorsky Krai son, naturalmente, los mariscos). Hoy en día es el único restaurante

de este nivel en la ciudad: un espectáculo para aquellos, que quieren pasar el tiempo con el alma, deliciosamente y dignamente.



Real Estate

PRICE START AT



Shallor Cryss

APART- HOTEL

- ✓ Departamentos
- ✓ 2, 3 dormitorios
- ✓ Living Room
- ✓ Modern Kitchen
- ✓ Hidromasajes
- ✓ Quincho
- ✓ Wi Fi



**ATENCION
PERSONALIZADA**

Shallor Cryss Polonia, de fácil acceso, se encuentra en un lugar estratégico, pintoresco, a pocos minutos de todos centros urbanos de Tucumán.



Contact Us
54 9 381 5113001

San Luis 102 - Tucumán



Descubra un mundo de oportunidades

Tableros decorativos para muebles y diseño de interiores



H3406
Alerce
Antracita

EGGER Colección Decorativa ofrece una solución integral para proyectos de mobiliario e interiorismo, con diseños, productos y texturas combinados que permiten contar con el producto ideal para cada necesidad. Además todos los diseños poseen el canto ABS a juego en tono y brillo con el tablero.

» Descubra todo el potencial de EGGER
Colección Decorativa descargando la App

» Conozca más en: www.egger.com
[@eggerlatam](https://www.instagram.com/eggerlatam)



MORE FROM WOOD.





FOTOGRAFÍA

EDIFICIO FRANCISCO Plural Arquitectos



Luciano Tempesta | Tucumán

Apreciar la belleza de un edificio terminado es una posibilidad de todos, apreciar las distintas atmósferas que encontramos en un edificio en sus distintas etapas, si es suerte de unos pocos.

FICHA TÉCNICA

Nombre de la Serie: **Edificio Francisco**
Autor: **Luciano Tempesta**
Lugar: **Tucumán**
Tipo de toma: **Fotos de captura digital**
Año de las fotos: **2020**

Curadores: **Arq. Gabriel Varsanyi**
Arq. Gonzalo Romero







Poder entender una obra en ejecución, requiere de una sensibilidad particular. Encontrar situaciones especiales, espacios únicos que no se volverán a reproducir y conocer las personas que son

realmente las encargadas de que un edificio se levante sobre sus bases. Cada espacio es una atmósfera, en la cual logramos experimentar una serie de sensaciones emocionales.





A partir de ellas podemos saber si algo nos gusta o no.

La hostilidad que podemos encontrar en esta etapa de la obra, es un extra que debemos agregar a cada situación, donde podemos percibir y valorar el nivel

de riesgo al que cada operario está expuesto constantemente. Este trabajo tiene como objeto, poder transmitir de alguna manera una forma particular y personal de percibir estas atmósferas dentro de una obra en construcción.



DISEÑO

ARQUITECTURA EFÍMERA

DIS. MARÍA DE LAS MERCEDES MASIP
| Santiago del Estero

Smart City, Santiago del Estero

CAMARCO

STAND INSTITUCIONAL

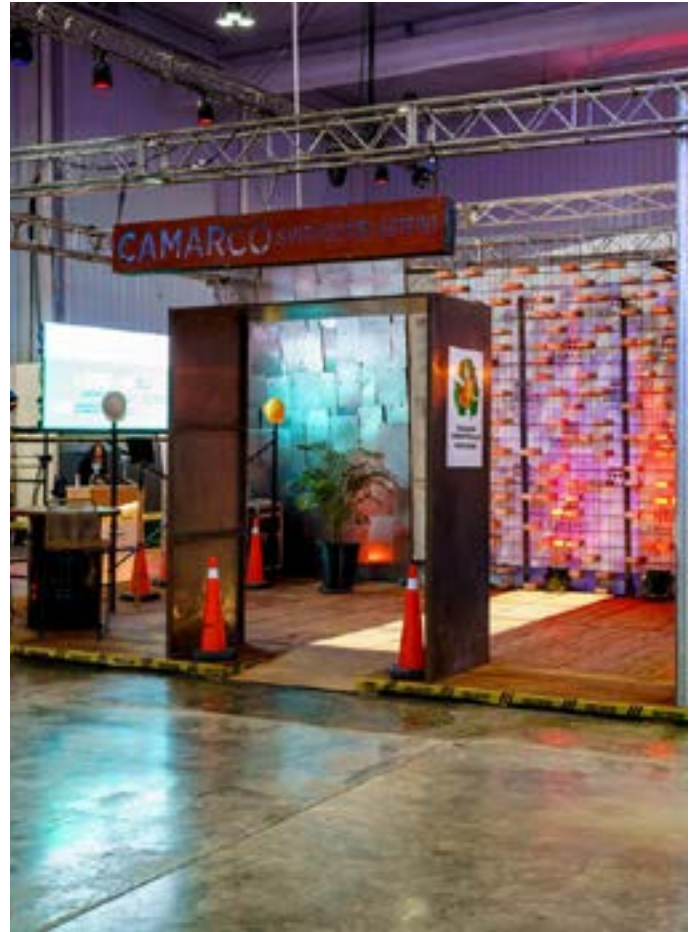

FICHA TÉCNICA

Proyecto : **Stand de Camarco Santiago del Estero en Smart City 2023**

Proyecto, Diseño y Dirección:
Dis. Ambiental y Escenógrafa
María de las Mercedes Masip

Dirección de Estructuras:
Ing. José M Masip

Técnica e Iluminación:
Ramiro Ribas

Técnico: **Carlos Chávez**

Superficie: **100 m²**

Año: **2023**

Fotos: **Martín Pereda y Andrés Ramos**



El objetivo del proyecto fue capturar la sensación de estar inmerso en una obra en construcción, específicamente relacionada con los expositores de Camarco. Se buscó que los visitantes se sintieran cómodos al ingresar, a pesar de los materiales fríos presentes en el stand, al mismo tiempo que se transmitía una

atmósfera cálida. Para lograrlo, se utilizó una iluminación destacada, un piso con tecnología LED y lámparas modernas. En cuanto al diseño, se optó por emplear materiales reutilizables típicos de una obra, como chapa microperforada, ladrillos, mallas de hierro, chapas oxidadas y andamios.



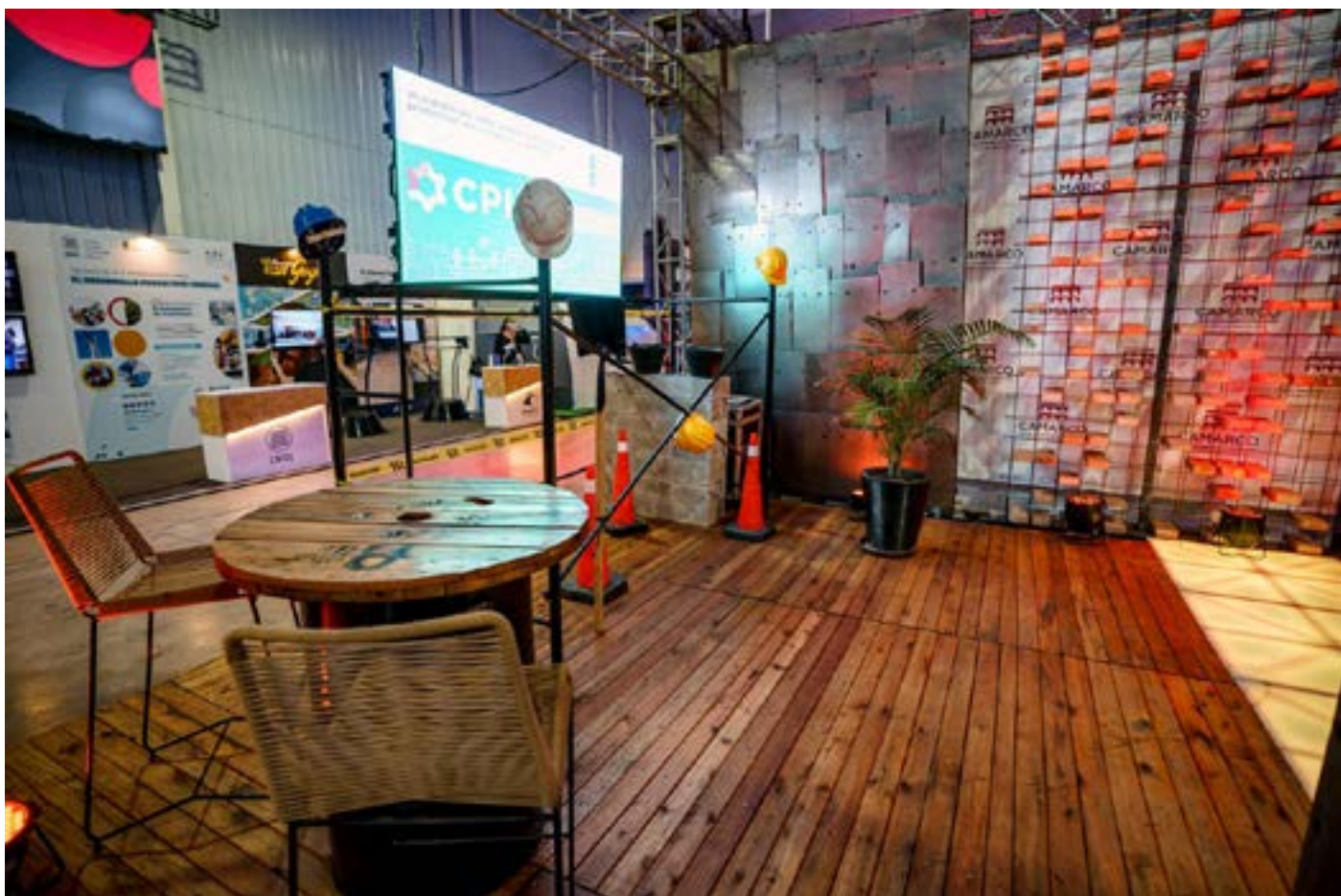



NOTA TÉCNICA DE ROTOPLAS

SANEAMIENTO AMBIENTAL.

BIODIGESTORES AUTO LIMPIANTES. SUSTENTABILIDAD

El consumo de agua promedio diario en una vivienda urbana, se encuentra en el orden de los 150 litros de agua por persona, con la cual puede satisfacer sus necesidades de higiene, limpieza, alimentación, etc., y es la base con la cual proyectamos el tanque domiciliario que almacenará este recurso vital para una familia para satisfacer normalmente los distintos consumos de la vivienda, pero lo más relevante de nuestra cultura sanitaria, es que generamos casi un 50 % más de volúmenes de líquidos y efluentes domiciliarios, es decir entre 225 y 250 litros de aguas negras (heces) y grises (jabonosas y grasas) por persona y por día, incrementando fuertemente los efectos de contaminación a la naturaleza.

Se tiene presente los efectos contaminantes de los pozos absorbentes, que afectan las napas freáticas de nuestro suelo. Mayor aún es el impacto de las redes cloacales existentes, que son alimentadas por las aguas negras y grises de las viviendas, los efluentes de los

comercios y las industrias. Después de recorrer grandes longitudes estas vierten sus contenidos en las plantas depuradoras, las cuales deben estar sobredimensionadas para poder minimizar así los efectos contaminantes, antes de hacer los vertidos en lagos, ríos y arroyos. Es de imperiosa urgencia trabajar en sistemas de tratamientos individuales de excretas y efluentes domiciliarios para poder establecer políticas medioambientales a largo plazo. Cada familia, en su vivienda, debe realizar un tratamiento primario de los efluentes que ellos mismos generan, de modo tal, que los ciudadanos hagan su aporte al cuidado del medio ambiente y minimizar los efectos, manteniendo el equilibrio y la dinámica de los sistemas ecológicos.-

El sistema de tratamiento de efluentes cloacales Rotoplas, puede ser utilizado en viviendas unifamiliares, en zonas urbanas, suburbanas, rurales y barrios cerrados, sin conexión a red cloacal, resolviendo la descarga cloacal dentro del lote.



Tu espacio, tu vida.

Todos los materiales para la construcción en un solo lugar

CEMENTO - HIERROS - CHAPA - LADRILLOS - AISLANTES - BLOQUES - VIGUETAS - MEMBRANAS RETAK - GRIFERIAS - LOSAS DE BAÑO - BACHAS - PILETAS - BAÑERAS - MUEBLES DE BAÑO - ESPEJOS - PUERTAS - VENTANAS - CERAMICOS - PORCELANATOS - PEGAMENTOS - PLACAS DE YESO - Y MUCHO MÁS

Tucumán | Salta | Catamarca



rossomateriales /



Rotoplas
más y mejor agua



Viviendas con sistemas tradicionales desbordados, cámaras sépticas y pozos absorbentes colapsados por estar sus paredes saturadas de jabones y detergentes, reemplazando la cámara séptica por el Biodigestor Rotoplas, de esta manera a mediano plazo se puede recuperar la absorción del pozo saturado.

El sistema de tratamiento de efluentes cloacales Rotoplas, es una solución integral para la depuración de aguas residuales domésticas, la depuración se realiza en tres etapas sucesivas.

- Primera Etapa: Biodigestor Rotoplas, retiene y digiere el material orgánico, los sólidos.
- Segunda Etapa: Campo de infiltración, distribuyen los líquidos en un área determinada del suelo.
- Tercera Etapa: El suelo, por debajo del campo de infiltración, que filtra y completa la depuración del agua. Al pasar a través del suelo, muchas partículas que se encuentran en el agua residual son retenidas dado que su tamaño es mayor al de los poros. Las partículas más pequeñas y algunas moléculas quedan adheridas a los granos del suelo por cargas eléctricas. Algunos nutrientes como el fósforo, comunes en las aguas residuales, se combinan con otros minerales presentes en el suelo que contienen calcio, hierro y aluminio, quedando así retenidos, e impidiendo que pasen a las aguas subterráneas.

Por otro lado, el suelo contiene una comunidad de bacterias, protozoos y hongos, que pueden alimentarse de los nutrientes y de la materia orgánica del agua residual. Cuando lo hacen, los contaminantes son consumidos y desaparecen del agua quedando ésta más limpia.

El agua residual que sale del Biodigestor se distribuye por el terreno a través del campo de infiltración, filtrando el efluente en el lecho por gravas, arenas gruesas y finas,

El suelo funciona como un filtro que retiene y elimina partículas muy finas, la flora bacteriana que crece sobre las partículas de tierra absorben y se alimentan de las sustancias disueltas en el agua. Después de atravesar 1,20 m de suelo, el tratamiento de agua residual se ha completado y se incorpora purificada al agua subterránea.

El suelo está formado por granos de distintos tamaños (arenas, limos y arcilla) entre los que quedan espacios vacíos (poros). También contiene restos de animales y plantas (materia orgánica). Según el tamaño de los granos, el suelo tiene más o menos capacidad de infiltración de agua. Por tener esta estructura, realiza un tratamiento físico (filtración) y biológico (degradación bacteriana) de las aguas residuales.

En el mercado existen varios modelos de biodigestores y fosas sépticas, pero la ventaja de tener un equipo auto limpiante, con un sistema simple para evacuar los lodos, sin tener que recurrir a tanques atmosférico para extraerlos, con el impacto que genera en sus habitantes, olores, y los costos de manutención, conlleva a recomendar el uso del modelo registrado por Rotoplas en los distintas dimensiones para poder remover y biodegradar los efluentes domiciliarios (aguas negras y grises) conformadas por 2, 4, 6, 9 y 12 personas por viviendas, y se duplica su rendimiento si es utilizado el biodigestor cuando se alimenta con aguas negras solamente. En la siguiente figura se podrán observar las capacidades que se ofrecen en el mercado argentino:

Lanzamiento Nuevas Capacidades
PORTFOLIO CON INCORPORACIONES



600 **Nuevo!** 950 **Nuevo!** 1300 2000 3000

De este modo, con un sistema anaeróbico de biodigestión, (descomposición de materia orgánica en ausencia de aire), los principales parámetros organolépticos del agua tienen un rendimiento que se puede observar en la siguiente tabla:

Eficiencia(Remoción)

Parámetro	Remoción	Parámetros luego del tratamiento
DBO(demanda bioquímica de oxígeno)	94%	15-80 mg/l
DQO(demanda química de oxígeno)	88%	80-190 mg/l
Grasas y aceites	93%	30-45 mg/l
SS(sólidos sedimentables)	98%	0,05-0,3 ml/l
Ph	Estabilizado	7,5-8,5 UpH

El desbalance entre el avance de la urbanización y la materialización de las redes de infraestructuras de saneamiento cloacal hace necesario un enfoque en la mitigación del efecto negativo que la misma genera. Brinda una solución integrada, que posea un sistema simple, ajustada al cuidado del recurso hídrico, garantizando la sustentabilidad de la única fuente de agua potable disponible para el abastecimiento de la población. Una ciudad próspera es aquella que proporciona infraestructura y servicios de saneamiento para poder

brindar una mejor calidad de vida a los ciudadanos. El ambiente que se busca proteger debe ser sano, equilibrado y apto para el desarrollo humano, en pos de las generaciones presentes y futuras. Por este motivo, en materia ambiental, debe instarse a la aplicación progresiva de medidas orientadas al desarrollo sostenible, satisfaciendo las necesidades básicas de la población sin comprometer las necesidades de las generaciones futuras.

Gentileza: Ing. Daniel Naser - Rotoplas

Biodigestor Autolimpiante

ETAPAS DE TRATAMIENTO de efluentes cloacales

PRIMERA ETAPA

Biodigestor Rotoglas retiene y digiere el material orgánico, los sólidos.

SEGUNDA ETAPA

Campo de infiltración, distribuye los líquidos en un área determinada del suelo.

TERCERA ETAPA

El suelo, filtra y completa la depuración del agua.



TUCUMAN LAJAS

BORDES DE PILETA Y SOLARIUM ATERMICOS

LA NUEVA TENDENCIA EN BORDES Y PISOS DE PILETAS Y LA TRADICIONAL LÍNEA DE BORDES **ATÉRMICOS**

LAJAS DE TODO TIPO - REFRACTARIOS - GRANZAS
 PORFIDOS - MOSAICOS - BALDOSONES
 PIEDRA ARTIFICIAL - MURETES DE PIEDRA
 PIEDRAS BLANCAS PIJARDÍN
 ADO-PASTO (caminerías donde no crece pasto)

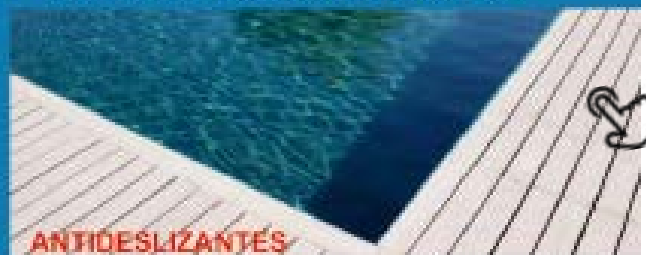

ANTIDESLIZANTES

Av. Roca 3195 - Tel: (0381) 423-0800 - Tucumán - tucumanlajas@hotmail.com - www.tucumanlajas.com.ar



ABRIERON LAS INSCRIPCIONES PARA LA DIPLOMATURA EN BIOARQUITECTURA UTN PARA TODA LATINOAMÉRICA

Dirigido a profesionales arquitectos, ingenieros, constructores, biólogos y afines de la región.

Duración 15 semanas: modalidad virtual y asincrónica con certificación de la UTN.

La Diplomatura inicia el 25 de agosto y se extenderá hasta el 15 de diciembre

La Diplomatura Universitaria en Bioarquitectura inicia su segunda cohorte anual, con el aval y respaldo de importantes entidades como la Federación Panamericana de Arquitectos (FPA) y la Federación Argentina de Entidades de Arquitectos (FADEA), y certificación la Universidad Tecnológica Nacional de Argentina.

Modalidad virtual y asincrónica, objetivos semanales. Inicia el 25 de agosto, hasta el 15 de diciembre: las inscripciones están abiertas con cupos limitados.

Para ensayar soluciones simples y aplicables en entornos donde cada profesional actúa, repensando la esencia del diseño del hábitat en armonía con flujos de energía de la naturaleza, respetando tiempos de recupero y biocapacidad.

La Diplomatura propone realizar aportes a esta disciplina capacitando en el diseño bio-arquitectónico para el desarrollo de proyectos constructivos que apliquen principios naturales y sustentables, para integrar de manera equilibrada estructuras y tecnologías en los entornos rurales y urbanos en los que se desempeñen.

¿Por qué capacitarse en Bioarquitectura?

Es una forma de proyectar construcciones que se basa en principios naturales, usa materiales locales disponibles e incorpora nuevas tecnologías que optimizan los recursos minimizando el impacto ambiental. Respecto a esto, Rosemary Morrow, especialista invitada a la Diplomatura dice "La permacultura tiene profundidades y aplicaciones aplicadas más allá de lo que la gente se da cuenta cuando lo mira por primera vez".

El plantel docente cuenta con la participación de referentes nacionales e internacionales en la materia, y masterclass con pioneros como Gernot Minke, Jorge Belanko, David Holmgren, Michael Reynolds, Rosemary Morrow entre otros.

Las inscripciones ya están abiertas y los interesados pueden registrarse ingresando a:

<https://bioarquitectura.aulaabierta.online/>

Más Información en:

<https://bioarquitectura.aulaabierta.online/>
inscribirme@aulaabierta.online

EVENTO

COLEGIO DE ARQUITECTOS DE
LA PROVINCIA DE CÓRDOBA (CAPC)



TENDIEZ EXPERIENCIAS

“VIVIENDA EN
CÓRDOBA:
DISEÑO, NEGOCIO,
SUSTENTABILIDAD”

El 14 de junio se realizó TENDIEZ Experiencias en el Colegio de Arquitectos de la Provincia de Córdoba (CAPC) que fue co-organizador del evento junto con Arquitextos.

En su octava visita a la ciudad de Córdoba, TENDIEZ Experiencias tuvo su segundo encuentro del ciclo 2023 a sala llena con una convocataria que superó los 180 asistentes y audiencia de más de 20 países. Hablaron en el formato de 10 minutos los arquitectos **Roque Lenti -GNI-**, **Santiago Viale -Viale Arquitectos-**, **Claudia Faena -Claudia Faena Studio-**, **Marcelo Barella -Barella Arquitectura-**, así como **Belén Agustino y Fancy Agustino y -Agustino y Arquitectura-**.

La sorpresa fue el testimonio de un singular cliente de los Agustino y, el humorista “El Negro Alvarez” que habló de su casa como usuario, destacando vivencias y aprendizajes de hábitat. La vivienda tiene una audaz paleta de colores en sus paredes, que fue diseñada a pedido por el artista Luis Wells, un verdadero maestro de la pintura, fundador del movimiento informalista en Argentina, y que falleció hace pocos días a los 84 años. El evento fue organizado por TENDIEZ Experiencias, el Colegio de Arquitectos de la Provincia de Córdoba y Arquitextos.

FICHA TÉCNICA

Ciclo: **Charlas en 10 minutos**

Lugar: **Colegio de Arquitectos de
la Provincia de Córdoba (CAPC)**

Tema: **Vivienda en Córdoba:
Diseño, Negocio, Sustentabilidad**

Organizador: **TENDIEZ Experiencias
Arq. Hernán Barbero Sarzábal
Arq. Alicia Falconi**

Año: **2023**



Desarrolladora GNI

Roque Lenti: "Córdoba necesitaba un espacio único y distinto. El emprendimiento mixto Pienza es un ecosistema urbano del conocimiento, donde conviven distintas actividades residenciales, recreativas,

gastronómicas, empresariales y servicios de salud conviven para potenciar las vidas de sus habitantes y ciudadanos. Estos ecosistemas urbanos son la tendencia y el futuro de los desarrollos inmobiliarios".



Barella Arquitectura

Marcelo Barella "Este año 2023 quizás sea el que a futuro recordemos por la llegada de la inteligencia artificial, que vino a cambiar todas las estructuras, y tiene todas las respuestas pero no tiene las preguntas. Yo los invito a preguntarnos: ¿Qué es la buena arquitectura? Nos

interesan mucho los espacios de transición en las viviendas como los umbrales de ingreso; que pasan de lo público a lo privado, nos gusta poner agua para purificarnos al entrar; nos gusta alargarlos, porque al hacerlo se alargan los tiempos de las bienvenidas y despedidas".



Claudia Faena Studio

Claudia Faena: "Mi filosofía de trabajo es *senseful design*, diseñar con los sentidos, define la relación entre biología de espacios y sus efectos en personas. Esta pone las necesidades y los deseos de las personas en el centro de cada experiencia. Hay dos caras de

la misma moneda, el bienestar y el negocio. Al pensar en bienestar y felicidad hace que suba el precio de lo que vendemos. Entonces lo blando (bienestar y deseos) no es enemigo de lo duro (negocio), se complementan para que lo intangible impacte en el resultado."



Viale Arquitectos

Santiago Viale: "El 40% de la generación de gases que contaminan la atmósfera viene de los edificios. Podemos buscar la solución en las energías alternativas, pero corremos el riesgo de hacer *greenwash* que en realidad es un engaño para nosotros y nuestros

clientes. No deberíamos preocuparnos en cómo se genera la energía sino en reducir su consumo porque 'la mejor energía es la que no se necesita'. Hay que evitar el confort térmico artificial y los elementos arquitectónicos que requieran grandes traslados"



Augustinoy Arquitectura

Belén Augustinoy: "A través del diseño y tecnología -como la geotermia- se puede dar respuesta en gran medida al impacto ambiental que genera la industria de la

construcción en la vivienda. No siempre debemos elegir la solución más costosa sino la correcta incorporación de los recursos que disponemos en cada lugar".



Augustinoy Arquitectura

Fancy Augustinoy: "La única forma de tener una cliente feliz es hacer un buen esfuerzo en la psicología de la arquitectura. El cliente se tiene que sentir identificado con su casa, hay que encontrar

su identidad y traducirla a decisiones de arquitectura, como primera premisa de una excelente vivienda. Por ejemplo, fue acertada la decisión de los colores en la identidad de la casa del Negro Álvarez".



Cliente del Estudio Augustinoy Arquitectura

El Negro Álvarez: El diseño del color de mi casa lo hizo el artista Luis Wells, por sugerencia del arquitecto Fancy Augustinoy. Yo vivía en Bs. As. y no me la terminaba de imaginar. Cuando la vi por primera vez me encantó y me sorprendió; sobre todo el

color porque como argentino soy miedoso de su intensidad. Es muy lindo tener estos colores en los diferentes ambientes, es como si tuviera varias casas. El color armoniza los espacios y crea un nido hospitalario de reunión".

COMPUTOS Y PRESUPUESTO DE UNA VIVIENDA						
JULIO 2.023	Unid.	Cantid.	Unitario	Parcial	Total	Inc. %
CIMIENTOS: excavación y relleno	M3	26,93	\$ 42.917,09		\$ 1.155.757,13	2,58
CAPA AISLADORA:	M2	21,78	\$ 8.442,39		\$ 183.875,31	0,43
MAMPOSTERIAS:						
a) para la vista de 0,30	M3	25,65	\$ 113.264,45	\$ 2.905.233,05		
b) común de 0,30	M3	27,72	\$ 69.740,44	\$ 1.933.204,87		
c) común de 0,20	M2	10,93	\$ 14.650,76	\$ 160.132,76		
d) común de 0,15	M2	57,24	\$ 11.054,21	\$ 632.743,27	\$ 5.631.313,94	12,26
TOMA DE JUNTAS:	M2	85,50	\$ 4.333,03		\$ 370.474,41	0,84
REVOQUES:						
a) rústico	M2	435,00	\$ 3.836,58	\$ 1.668.913,69		
b) fino	M2	389,80	\$ 3.292,40	\$ 1.283.376,22	\$ 2.952.289,91	6,62
CONTRAPISOS:	M2	158,72	\$ 6.785,28		\$ 1.076.960,13	2,41
PISOS: cerámico esmaltado 51 x 51	M2	158,72	\$ 7.165,80		\$ 1.137.356,49	2,56
ZOCALOS:	ML	139,65	\$ 4.125,72		\$ 576.157,48	1,30
REVESTIMIENTOS:	M2	45,20	\$ 6.682,99		\$ 302.071,26	0,68
TECHO:						
a) losa de viguetas	M2	162,4	\$ 30.845,42	\$ 5.009.296,15		
b) contrapiso alivianado c/pend.	M2	162,4	\$ 8.023,68	\$ 1.303.046,04		
c) aislación hidrófuga	M2	178,64	\$ 5.625,99	\$ 1.005.026,59		
d) cubierta tejas coloniales	M2	162,4	\$ 19.207,47	\$ 3.119.292,43	\$ 10.436.661,20	23,38
ESTRUCTURA ANTISISMICA:						
Encadenados vertical y horizontal.	ML	266,6	\$ 11.403,37		\$ 3.040.137,71	6,82
CIELORRASOS:						
a) aplicado a la cal	M2	63,5	\$ 6.639,35	\$ 421.598,62		
b) aplicado de yeso	M2	80,5	\$ 4.244,38	\$ 341.672,76	\$ 763.271,38	1,71
CARPINTERIAS:						
Tipo standard con vidrios	GL				\$ 853.240,83	1,88
INST. SANITARIA Y GAS:	GL				\$ 2.129.010,44	4,77
INST. ELECTRICA:	GL				\$ 1.204.302,51	2,70
PINTURA:	GL				\$ 1.031.090,26	2,27
TOTAL					\$ 32.843.970,38	
BENEFICIOS Y G. GRALES. 25%				\$ 7.790.315,55	\$ 40.634.285,93	18,30
HONORARIOS PROJ. y D. T. 9,27 %					\$ 3.766.798,31	8,49
TOTAL GENERAL					\$ 44.401.084,23	100 %

MATERIALES NECESARIOS POR ÍTEM

MATERIALES	UNIDAD	INSUMOS
CIMIENTOS	m ³	125 kg de cemento 1,40 m ³ ripio bruto grueso
CAPA AISLADORA	m ²	17 kg de cemento 0,030 m ³ de arena 0,40 litros de pintura asfáltica
MAMPOSTERÍAS DE 0,30	m ³	380 ladrillos comunes 9 kg de cal hidratada 0,360 m ³ de arena
MAMPOSTERÍAS DE 0,15	m ²	50 ladrillos comunes 9 kg de cal hidratada 2 kg de cemento 0,050 m ³ de arena
REVOQUE RÚSTICO	m ²	5 kg de cal hidratada 0,5 kg de cemento 0,030 m ³ de arena
CONTRAPISO	m ²	12,5 kg de cemento 0,100 m ³ de ripio bruto fino

VALOR x m²: \$ 296.007

INCLUYE HONORARIOS DE PROYECTO,
DIRECCIÓN TÉCNICA, BENEFICIOS
Y GASTOS GENERALES

La vivienda es de tipo standard construida con el sistema tradicional y abarca una superficie de 150 m² (incluyendo el porch, cochera y los correspondientes aleros). Los resultados obtenidos son valores promedio para este tipo de edificación, la determinación de los mismos se tomó de la cotizaciones del mercado local. Atento a las variaciones de plaza y según las posibilidades de compra es posible reajustar dichos valores. El precio unitario incluye materiales y mano de obra, para la cual se considera su rendimiento adaptado a la modalidad y cotización del medio.

MODELO DE VIVIENDA PRESUPUESTADA



Croquis:

Arq. Valeria Márquez

Tel.: 3816435828

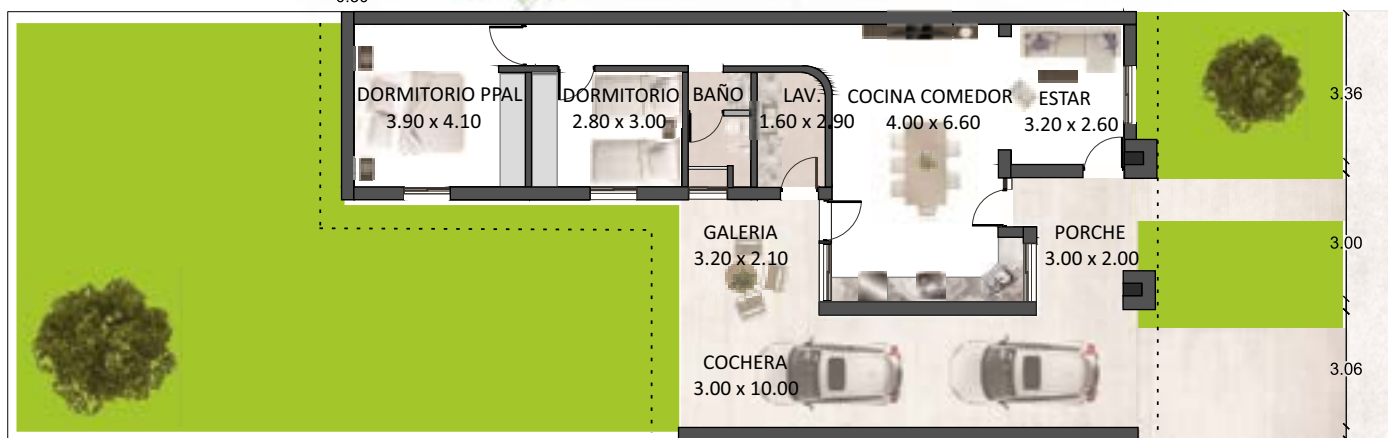

MEMORIA DESCRIPTIVA

Cimientos: zanjas de 0,15 m. más anchas que los respectivos muros de elevación, con profundidad de 1 mt. en paredes de 0,30 m y de 0,80 m en paredes de 0,15 m de espesor; relleno de hormigón ciclópeo en la proporción 1:9 (cemento y ripio bruto grueso).

Capa Aisladora: a una hilada sobre el nivel del piso interior con material en la proporción 1:3 (cemento y arena) pintura asfáltica con un espesor mínimo de 0,02 m.

Mampostería: de ladrillos comunes de primera calidad, mezcla en la proporción de 2:5 (cal y arena) más 20 % de cemento.

Revoques: en dos capas, la primera correspondiente al rústico con mezcla de 2 partes de cal por 5 de arena más un 10 % de cemento en interior, y azotado cementicio en exterior, terminado con un raspado cruzado. La segunda, el fino, con mezcla de 2 partes de cal hidratada y 5 partes de arena fina con un 10 % de cemento.

Contrapiso: de hormigón pobre, una parte de cemento y 12 de ripio bruto fino, espesor mínimo de 0,08 m.

Pisos: cerámica común de 7,5 x 15 cm. en interior y cochera; caminería de acceso de granza lavada in-situ.

Zócalos: similares al piso, en muros exteriores zócalo cementicio a una altura promedio de 0,40 m.

Revestimientos: de azulejos de color hasta 2 mts. de alto en baño, cocina y lavadero, con pegamento y sin cuartacaña.

Losa: de viguetas prem. con ladrillos huecos y malla "Sima", carpeta de compresión de 6 cm.

Estructura Sismoresistente: encadenado vertical y horizontal inferior-superior, de acuerdo a normas vigentes.

Aislación: tipo hidrófuga de velo de vidrio y material asfáltico.

Cubierta: de tejas coloniales asentada con mezcla reforzada.

Cielorrasos: en aleros, porch y cochera azotado con mortero, 1 de cemento y 3 de arena gruesa para nivelar la superficie donde se aplica un enlucido, con 2 partes de cal hidratada y 5 de arena fina. En el interior de la vivienda: de yeso enlucido bajo losa, con moldura rehundida perimetral de 3 cm. de ancho.

Carpintería: de madera tipo standard.

Instalación Sanitaria y Gas: materiales de primera calidad aprobados, sin conexiones a las redes principales.

Instalación Eléctrica: embutida, empleándose caños, cables y demás accesorios de primera calidad y aprobados.

Pintura: latex en muros y cielorrasos, lustre en carpintería de madera.

ANRG A. F. GENTILE TUCUMAN S.A.

AGUA - GAS - RED CLOACAL

Lavalle 2729 - (4000) - San Miguel del Tucumán
 Telefax (0381) 423-3131 - Fax 423-3127
 gentiletuc@uolsinectis.com.ar

DESIGNACIÓN DE ÍTEMS	Unidad	Materiales	M.de Obra	Total
CIMIENTOS:				
Excavación y relleno	M3	28.625,74	12.855,89	41.481,63
CAPA AISLADORA:				
Horizontal	M2	4.147,51	3.909,50	8.057,00
Vertical	M2	4.147,51	4.475,98	8.623,49
MAMPOSTERIAS:				
En submuración	M3	44.466,32	29.202,30	73.668,62
MAMPOSTERIAS EN ELEVACION:				
Ladrillos comunes de 0,30	M3	41.456,58	25.598,44	67.055,02
Ladrillos comunes de 0,30 a la vista	M3	77.905,25	31.732,39	109.637,64
Ladrillos comunes de 0,20	M2	8.683,33	5.401,24	14.084,57
Ladrillos comunes de 0,20 a la vista	M2	16.722,73	6.217,95	22.940,68
Ladrillos comunes de 0,15	M2	6.487,21	4.135,18	10.622,39
Ladrillos comunes de 0,15 a la vista	M2	11.795,32	5.401,24	17.196,56
Tabique ladrillos comunes de 0,10	M2	3.890,80	3.685,84	7.576,64
Tabique Durlock con bastidor	M2	12.536,07	4.143,28	16.679,34
Ladrillos huecos del 0,12	M2	8.038,31	3.685,84	11.724,15
Ladrillos huecos del 0,18	M2	9.074,91	4.135,18	13.210,09
Bloques huecos de 0,20	M2	8.411,40	4.135,18	12.546,58
Piedras del lugar	M3	15.815,57	31.929,74	47.745,30
REVOQUES:				
Grueso a la cal con azotado cementicio	M2	1.990,54	2.517,95	4.508,49
Grueso a la cal interior	M2	1.555,45	2.082,77	3.638,22
Fino mandilado	M2	1.411,87	1.715,40	3.127,27
Bolseado fino sobre ladrillos	M2	1.506,50	1.828,75	3.335,25
Super "Iggam" peinado	M2	2.204,82	2.502,77	4.707,59
Salpicrete con molinete: colores claros	M2	1.684,89	1.799,40	3.484,29
colores oscuros	M2	1.943,77	1.799,40	3.743,17
TOMA DE JUNTAS:				
Para ladrillos comunes	M2	1.684,89	2.419,78	4.104,67
CONTRAPISOS:				
Hormigón simple de 0,10	M2	4.019,15	2.503,78	6.522,93
Alivianado con telgopor de 0,10	M2	4.275,86	3.404,49	7.680,35
Carpeta de nivelación cementicia	M2	3.018,45	1.821,66	4.840,11
PISOS:				
Cerámico esmaltado 51 x 51 cm. "Alberdi"	M2	3.576,45	3.265,84	6.842,29
Cerámico esmaltado 36 x 36 cm. "Alberdi"	M2	2.595,32	2.886,33	5.481,65
Porcelanato satinado 60 x 60 cm. "Alberd"	M2	7.654,34	4.099,76	11.754,10
Porcelanato pulido 57 x 57 "San Lorenzo"	M2	12.077,04	4.062,31	16.139,36
Porcelanato pulido importado 1,20 x 0.60	M2	20.074,02	4.706,98	24.781,00
Porcelanato tabla 120 x 20 cm. "C. Negro"	M2	14.663,66	4.242,45	18.906,12
Alisado cementicio, contrapiso incluido	M2	4.797,97	3.871,04	8.669,01
Losetones de hormigón premoldeado	M2	6.202,23	2.961,22	9.163,44
Parquets de lapacho 14 mm. pulido	M2	15.993,95	6.908,16	22.902,11
Granítico común 30 x 30 cm.	M2	7.018,02	3.188,93	10.206,95
Vinílico Tráfico	M2	12.729,68	3.431,81	16.161,49

ANÁLISIS DE COSTOS

JULIO 2023

2/3

Realización del Arquitecto Oscar Elías Gálvez

Consultas: (0381) 154739834

DESIGNACIÓN DE ÍTEMS	Unidad	Materiales	M.de Obra	Total
ZOCALOS:				
Cerámicos esmaltado	ML	2.202,65	1.746,77	3.949,42
Telgopor comprimido "EPS" blanco	ML	2.252,68	1.290,35	3.543,03
Telgopor comprimido "EPS" madera	ML	2.073,21	1.290,35	3.363,56
Cementicio 0,35 alto	ML	2.202,65	4.327,47	6.530,12
REVEST. CON PEGAMENTO:				
Cerámicos esmalt. 33 x 45 cm."S.Lorenzo"	M2	3.507,92	2.885,31	6.393,24
Cerámico satinado 33 x 45 cm."S.Lorenzo"	M2	3.834,24	2.885,31	6.719,56
Guarda para revest. 5 x 20 cm. "Ceracor"	ML	2.122,16	1.821,66	3.943,82
CIELORRASOS:				
Yeso aplicado bajo losa	M2	2.075,39	1.974,48	4.049,87
A la cal aplicado bajo losa con azotado.	M2	2.461,53	3.818,41	6.279,94
Suspendido yeso con aislante térmico	M2	5.315,73	4.293,06	9.608,78
Lineal de chapa con aislante térmico	M2	19.703,10	5.823,26	25.526,36
Placa de yeso	M2	4.888,25	2.249,76	7.138,01
Tipo "Durlock" con perfiles 35 mm.	M2	7.121,36	3.123,14	10.244,50
Cielofácil machihembrado c/ textura plast.	M2	5.290,71	3.038,13	8.328,84
HORMIGON ARMADO:				
Se incluye amortizac. encofrado y equipo.				
Bases	M3	87.313,01	57.549,43	144.862,44
Columnas	M3	94.167,88	93.841,04	188.008,91
Vigas	M3	109.835,51	99.610,66	209.446,17
Losa llena	M3	95.473,15	74.708,50	170.181,65
Losa nervurada	M3	98.165,28	76.149,64	174.314,91
Encadenado 15 x 15 cm.	ML	7.074,58	3.910,51	10.985,09
TECHOS:				
Chapa fibroc. acanalada perfil 13	M2	33.314,93	3.740,49	37.055,42
Chapa fibroc. acanalada recta 8 mm.	M2	28.497,39	4.390,21	32.887,60
Chapa zinc N° 25 sobre correas metálicas	M2	29.817,89	4.333,54	34.151,43
De viguetines pretensado hasta 4,00 m.	M2	22.037,37	7.876,68	29.914,05
De viguetines pretensado de más 4,00 m.	M2	24.240,02	8.665,05	32.905,07
 AISLACIONES:				
De velo de vidrio con membrana líquida	M2	1.772,08	4.257,53	1.772,08
Membrana de 4mm. con aluminio	M2	2.521,99	5.375,10	2.521,99
CUBIERTAS:				
De tejas coloniales sobre losa	M2	6.335,35	18.521,16	6.335,35
De tejas francesas sobre losa	M2	5.767,59	19.513,21	5.767,59
De tejuelas planas s/losa, junta abierta	M2	3.188,93	6.779,52	3.188,93
Cerámica rústica 33 x 33 cm. "Scop"	M2	3.872,05	6.678,39	3.872,05
Cerámica terracota 45 x 45 cm. "Scop"	M2	4.099,76	7.282,45	4.099,76
CARPINTERIAS:				
Puerta placa de cedro 0,80 x 2,05	U	28.933,56		28.933,56
Puerta tablero de acceso 0,90 x 2,00	U	84.701,38		84.701,38
Puerta chapa 0,80 x 2,00 pesada	U	39.321,37		39.321,37
Ventana con celosía de cedro 1,20 x 1,00	U	62.979,45		62.979,45
COLOCACION DE CARPINTERIAS:				
Hasta 2,00 M2	U		9.260,13	9.260,13
Más de 2,00 M2	M2		4.630,06	4.630,06

ANÁLISIS DE COSTOS

JULIO 2023

3/3

Realización del Arquitecto **Oscar Elías Gálvez**

Consultas: (0381) 154739834

DESIGNACIÓN DE ÍTEMS	Unidad	Materiales	M.de Obra	Total
VIDRIOS:				
Doble (3 mm.)	M2	7.708,73	3.993,49	11.702,22
Vítrea (4 mm.)	M2	7.980,66	4.048,14	12.028,80
Fantasia común (3 mm.)	M2	9.735,17	5.935,59	15.670,76
Martelé ámbar (4 mm.)	M2	12.444,70	6.676,40	19.121,10
Armado blanco	M2	16.446,45	6.868,69	23.315,14
Cristal gris – bronce (4mm.)	M2	15.117,24	6.868,69	21.985,93
Cristal gris – bronce (10 mm.)	M2	46.984,41	15.612,68	62.597,09
Cristal gris – bronce (6 mm.)	M2	21.828,53	8.157,01	29.985,54
INSTALACION ELECTRICA:				
Por boca con colocación de artefactos	U	5.923,45	18.326,81	5.923,45
Por bocas de TV ó teléfono	U	6.833,27	13.688,13	6.833,27
Tablero general con 2 térmicos	U	16.702,64	38.734,57	16.702,64
INSTALACION SANITARIA:				
Baño tipo, agua cal. y fría H3, desagües				
Sin artefactos ni griferías	GL	950.891,82	387.144,25	1.338.036,07
Colocación artefactos sanitarios	U		9.816,75	9.816,75
INSTALACIÓN DE GAS:				
Hasta casilla con 2 bocas	GL	442.378,98	288.632,67	731.011,64
PINTURAS:				
Látex en muros y cielorrasos	M2	2.585,53	1.821,66	4.407,19
Al agua tipo Cremar	M2	678,74	1.434,06	2.112,80
Esmalte sintético para carpinterías	M2	1.757,77	1.882,39	3.640,16
Barniz poliuretano	M2	1.685,98	1.882,39	3.568,37
Lustre a muñeca	M2	2.202,65	2.530,09	4.732,74

NUEVA SECCIÓN

PRECIOS DE HERRAMIENTAS E INSUMOS

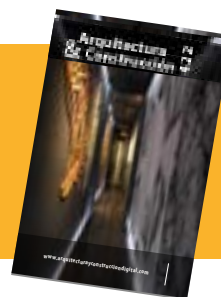

CARLOS NEME



MUEBLES DE MELAMINA



ACERO INOXIDABLE



CARPINTERIA DE ALUMINIO



ENTREPISOS, ESCALERA Y BARANDAS

0381 681-4200

| carlosneme60@gmail.com

VARIACIÓN DEL COSTO DEL m²

	2020	2021	2022	2023
Enero	\$41.111	\$62.648,77	\$85.117,58	\$191.330,00
Febrero	\$41.111	\$62.648,77	\$85.117,58	\$219.281,00
Marzo	\$41.111	\$62.648,77	\$85.117,58	\$234.522,71
Abril	\$41.111	\$62.648,77	\$127.282,25	\$240.893,35
Mayo	\$41.111	\$73.319,30	\$127.282,25	\$270.246,00
Junio	\$42.222	\$73.319,30	\$127.282,25	\$283.749,26
Julio	\$45.220	\$73.319,30	\$127.282,25	\$296.007,23
Agosto	\$52.211	\$82.117,58	\$153.083,00	
Setiembre	\$52.211	\$85.117,58	\$153.083,00	
Octubre	\$52.211	\$85.117,58	\$153.083,00	
Noviembre	\$54.477	\$85.117,58	\$182.331,00	
Diciembre	\$54.477	\$85.117,58	\$182.331,00	

HABERES Y ADICIONALES DEL TRABAJADOR DE LA CONSTRUCCIÓN

FUENTE:
Unión Obrera de la Construcción
de la República Argentina (U.O.C.R.A.)



ESCALA SALARIAL VIGENTE A PARTIR DEL 01 Julio de 2023

SALARIO BÁSICO

CATEGORÍAS	HORA	X DIA	176 HS	HS AL 100	HS AL 50
Oficial especializado	\$ 1.158,00	\$ 9.264,00	\$ 203.808,00	\$ 2.136,00	\$ 1.737,00
Oficial	\$ 986,00	\$ 7.888,00	\$ 173.536,00	\$ 1.972,00	\$ 1.479,00
Medio Oficial	\$ 909,00	\$ 7.272,00	\$ 159.984,00	\$ 1.818,00	\$ 1.363,50
Ayudante	\$ 835,00	\$ 6.680,00	\$ 146.960,00	\$ 1.670,00	\$ 1.252,50
Sereno (mes)	\$151.493,00				

> Agregar a estos valores, el 20% de asistencia perfecta, Art. 52 CCT 76/75.

Los trabajadores de especialidades tendrán los siguientes porcentajes adicionales sobre los básicos del convenio:

-Oficial electricista 15%, medio oficial 10%, ayudante 5%

-Oficial yesero 10%, medio oficial 10%, ayudante 10%

-Oficial calefaccionista 15%, medio oficial 10%, ayudante 5%

> **Todos los trámites y consultas en nuestra seccional son gratuitos**

ASIGNACIONES FAMILIARES (1) - DESDE MARZO 2023	VALOR GENERAL	ASIGNACIONES FAMILIARES (2)	VALOR GENERAL
Hijo / Prenatal / IGF hasta \$214.699,00	\$ 13.864	Ayuda escolar anual, IGF hasta \$808.124	\$ 11.620
Hijo / Prenatal / IGF entre \$214.699,01 y \$ 314.880	\$ 9.350	Ayuda escolar para hijo con discapacidad, sin tope	\$ 11.620
Hijo / Prenatal / haber entre \$314.880,01 y \$ 363.540	\$ 5.654	Asignación por nacimiento IGF hasta \$808.124	\$ 16.160
Hijo / Prenatal / haber entre \$363.540,01 y \$ 1.012.460	\$ 2.915	Asignación por matrimonio IGF hasta \$808.124	\$ 24.199
Hijo con discapacidad / haber hasta \$214.699,00	\$41.147	Asignación por adopción IGF hasta \$808.124	\$ 96.639
Hijo con discapacidad / haber entre \$214.699,01 y \$ 314.880	\$31.937		
Hijo con discapacidad / haber superior a \$314.880,01	\$20.155		

El seguro de vida gremial para el titular, regulado por la Aseguradora (Art. 108 C. C. T. 76/75) más adicionales por grupo familiar. Debe tener como mínimo un (1) mes de antigüedad, debe figurar en el recibo de haberes el

descuento del Seguro de Vida, de la cuota sindical y estar en relación de dependencia. El pago se toma a partir de la fecha del fallecimiento del titular, No de la fecha del inicio del trámite en la Seccional.

En estos meses la UOCRA realizó reuniones y negociaciones de paritarias. El aumento acordado rige desde los primeros días del mes de mayo



Contacto

-  381 320 1466
-  st2020dea@gmail.com
-  www.beacons.ai/dea_soluciones
-  Baltazar Aguirre 3200,
S. M. de Tucumán.

MANO DE OBRA PARA INSTALACIONES ELÉCTRICAS

Valores referenciales para instalaciones de 220/380V Residenciales y pequeños comercios hasta 10kW. | UNIDAD

ACOMETIDA.

Acometida monofásica con sistema doble aislación sin jabalina.	\$30.209,43
Acometida Trifásica hasta 10 Kw con sistema doble aislación sin jabalina.	\$45.855,78
Zanqueo x metro (25 x 70 cm) tendido de cable y relleno con protecciones mecánicas.	\$3.687,40

TABLEROS Y PAT.

Instalación del sistema de puesta a tierra (hincado de electrodo dispersor tipo jabalina + caja de inspección + canalización + conexión de PAT a B.E.P. del T.P.).	\$4.648,72
Instalación de tablero principal monofásico (1 ID + 1 ITM + B.E.P.).	\$3.500,88
Instalación de tablero principal trifásico (1 ID + 1 ITM + B.E.P.).	\$1.628,48
Armado e instalación de tablero seccional hasta 8 polos.	\$5.617,19
Armado e instalación de tablero seccional hasta 36 polos.	\$3.809,36
Armado e instalación de tablero seccional de 36 a 54 polos.	\$4.110,66

CANALIZACIÓN Y CABLEADO.

Canalización embutida cañería PVC rígido y caja de boca (centro, aplique y toma) hasta 50 bocas.	\$4.648,72
Canalización exterior cañería PVC de boca (centro, aplique, toma, caja de interruptores y de distribución) hasta 50 bocas.	\$3.500,88
Instalación x varilla de cable canal.	\$1.628,48
Canalización embutida de cañería metálica y caja para interruptores (punto o combinación) hasta 50 bocas.	\$5.617,19
Canalización exterior de cañería metálica de boca (centro, aplique, toma, caja de interruptores y de distribución) hasta 50 bocas.	\$3.809,36
Cableado de boca (centro, aplique y toma) hasta 50 bocas.	\$4.110,66
Recableado (incluye sacar artefactos y llaves y su nueva instalación).	\$5.071,97

INSTALACIÓN DE ARTEFACTOS.

Instalación de interruptores un efecto y/o pulsadores.	\$1.205,23
Instalación de interruptores un efecto combinación.	\$1.815,01
Instalación de tomacorrientes simple.	\$1.205,23
Instalación de tomacorrientes dobles.	\$1.815,01
Colocación de artefacto tipo (aplique, extractores de baño, campanillas, etc.).	\$3.744,78
Luminaria exterior con columna hasta 3 m.	\$17.461,35
Luminaria exterior de aplicar en muro en intemperie (lp x 5 o lp x 6).	\$6.148,06
Ventilador de techo (incluye el tendido de conductor para el regulador de velocidad).	\$9.663,29
Plafones embutidos en cielorraso de Durlock.	\$4.232,64
Luminaria en intemperie amurado a pared.	\$2.733,26
Luminaria de piletas de natación y/o fuentes.	\$11.270,25
Instalación de artefacto de iluminación con fotocélula individual.	\$6.528,28
Instalación de luz de emergencia.	\$5.861,11

ELEMENTOS DE PROTECCIÓN Y COMANDO.

Instalación interruptor diferencial bipolar en el armado de tablero nuevo.	\$2.374,57
Instalación interruptor termomagnético bipolar en el armado de tablero nuevo.	\$1.829,35
Instalación interruptor diferencial tetrapolar en el armado de tablero nuevo.	\$3.106,32
Instalación interruptor termomagnético tetrapolar en el armado de tablero nuevo.	\$2.561,09
Instalación interruptor diferencial bipolar en tablero existente.	\$15.890,26
Instalación interruptor diferencial tetrapolar en tablero existente.	\$20.904,84
Instalación interruptor termomagnético en el armado de tablero existente (multiplicar por polo).	\$1.017,00
Instalación protector de sobretensiones por descargas atmosféricas monofásicos.	\$26.270,94
Instalación protector de sobretensiones por descargas atmosféricas trifásicos.	\$35.934,23

FOTOVOLTAICA Y LUGARES HÚMEDOS.

Conexión de paneles solares.	\$18.788,53
Armado e instalación de tablero de comando de bomba de agua edificio departamentos.	\$35.726,19
Instalación o cambio de automáticos de tanque o cisterna.	\$10.509,81
Tablero de comando de sistema de purificación de agua de pileta + iluminación.	\$35.862,49

VERIFICACIONES DE SEGURIDAD Y MANTENIMIENTO.

Revisión y verificación de conductores, estados de la aislación y torque en los bornes de conexión, limpieza general, hasta 50 polos.	\$19.577,66
Revisión y verificación de conductores, estados de la aislación y torque en los bornes de conexión, limpieza general, hasta 100 polos.	\$29.728,78
Verificación de condiciones de seguridad para protección de personas (accionamiento de interruptores diferenciales, tiempo de disparo y ensayo circuitos terminales c/ dispositivos de prueba).	\$25.216,38
Medición y verificación de resistencia del sistema puesta a tierra (x jabalina).	\$19.125,70
Verificación de resistencia de aislación de instalaciones.	\$21.858,98
Medición de la impedancia del lazo de falla.	\$88.260,90

DOCUMENTACIÓN

Mínimo Proyecto	\$84.577,30
Proyecto eléctrico (mínimo = 30 m2) valor mínimo X m2.	\$2.433,41
Plano eléctrico (m2 + bocas + tableros + acometida). mínimo 30 bocas.	\$91.783,99
Plano eléctrico (mínimo = 30 m2) valor mínimo X m2.	\$3.059,46
Plano eléctrico (mínimo = 30 m2) valor mínimo X boca.	\$1.945,14
Plano eléctrico (mínimo = 30 m2) valor mínimo X tablero.	\$4.969,19
Plano eléctrico (mínimo = 30 m2) valor mínimo X acometida.	\$4.969,19
Protocolo puesta a tierra y continuidad de las masas (SRT900/15). residencial	\$81.353,71
Protocolo puesta a tierra y continuidad de las masas (SRT900/15). comercial.	\$105.759,83
Protocolo puesta a tierra y continuidad de las masas (SRT900/15). industrial.	\$162.707,43
Informe técnico residencial monofásico	\$53.156,96
Informe técnico residencial trifásico	\$60.927,05
Informe técnico comercial trifásico	\$64.076,88



VARIOS.

Cargo por diseño de instalación sin planos hasta 50 bocas con cómputo de materiales.	\$42.699,25
Visita técnica, cada 5km del domicilio del técnico mutiplicar por.	\$3.552,69
Emergencia mínima en instalaciones domiciliarias c/ 5 km del domicilio del técnico multiplicar por.	\$12.446,78
Emergencia mínima en instalaciones comerciales 5 km del domicilio del técnico multiplicar por.	\$21.629,40
Conexión de motores monofásicos.	\$7.130,89
Cableado de cámaras de seguridad en canalización preexistente.	\$4.411,98
Central hasta 6 cámaras de seguridad.	\$49.119,91
Cableado de red, teléfono o TV x metro en cañerías o cablecanal.	\$272,61
Cableado de red, teléfono o TV x metro en bandejas a < 4 m.	\$1.226,74
Colocación de fichas o tomas de teléfono o TV.	\$1.276,96
Colocación de derivadores TV.	\$1.185,66
Colocación de fichas o tomas de red.	\$1.449,13
Colocación de tomas de TV y teléfono con cableado hasta 20 m.	\$6.686,10
Colocación de tomas de red con cableado hasta 20 m.	\$6.930,02
Boca: caja rectangular, cuadrada u octogonal de medidas estándar con extensión máxima de cañería de 5 mts entre sí.	\$16.608,60

HIGIENE Y SEGURIDAD

UNIDAD

Mediciones iluminación en ambiente laboral RES 84/12 de SRT.	\$2.875,97
Mediciones de ruido en ambiente laboral RES 85/12 de SRT.	\$74.775,21
Informe técnico de RES 84, 85/12 y 900/15 de SRT. hasta 100 m2 de superficie.	\$37.387,61
Elaboración de croquis de Informe técnico SRT.	\$61.797,70
Visita técnica inspección ocular hasta 20 km del domicilio real.	\$16.604,30
Visita técnica inspección ocular superior a 20 km del domicilio real, cada 5km del domicilio del técnico mutiplicar por.	\$4.151,08

Descargá **GRATIS** la
Planilla Interactiva
de **Análisis de Costos**

(Click aquí)

**Arquitectura
& Construcción**

PRESUPUESTO DE MANO DE OBRA DE INSTALACIÓN SEGURIDAD ELECTRÓNICA Y REDES



SEGURIDAD ELECTRÓNICA Y REDES / OSCAR SANDOVAL

CÁMARA DE SEGURIDAD. CIRCUITO CERRADO DE TELEVISIÓN CCTV

Instalación de 1 cámara analógica, hasta 3 m de altura	\$ 12.000
Instalación de 1 cámara IP, hasta 3 m de altura	\$ 18.000
Instalación de 1 cámara IP inalámbrica.	\$ 12.000
Instalación, configuración y puesta en marcha 1 DVR (PENTAHIBRIDO)	\$ 12.000
Instalación, configuración y puesta en marcha 1 NVR (CAMARAS IP)	\$ 18.000

ALARMAS

Instalación de 1 elemento cableado (sensor de movimiento, sensor magnético)	\$ 12.000
Instalación de 1 elemento inalámbrico (sensor de movimiento, sensor magnético)	\$ 8.000
Instalación Central de Alarmas	\$ 24.000
Instalación de Sirena Exterior	\$ 18.000
Instalación Sirena Interior	\$ 12.000

CONTROLES DE ACCESO Y ASISTENCIA

Instalación de Control de acceso, con pestillo o cierre magnético, lector de números, tarjetas, huella o facial	\$ 40.000
Instalación y Configuración de Control de Asistencia RELOJ BIOMETRICO, con capacitación de 1 persona soporte técnico x 30 días	\$ 50.000

* Los precios no incluyen IVA



HEXACROM
PREPrensa | COMUNICACION VISUAL

IMPRESIONES DIGITALES
LETRAS CORPORAES
SEÑALÉTICA- CARTELERIA



☎ +54 9 381 422 8634
+54 9 381 260 1406

✉ hexacrom1@gmail.com

📍 Marco Avellaneda 602
Tucumán - 4000

CÓMPUTOS Y PRESUPUESTO DE INSTALACIONES DE GAS

MANO DE OBRA PARA INSTALACIONES DE GAS			
DESIGNACIÓN DE OBRAS	UNIDAD	CANT.	TOTAL
Vivienda con 3 tomas			
1 - Carpeta Técnica y Honorarios			
a) Carga de F 3- 4 Aprobación			
b) Pedido de inspección parcial F 3-5			
c) Solicitud de servicio (si se requiere)			
d) Trámites en O. P. Municipal p/permiso de apertura de vereda (no incluye arancel)			
e) Solicitud de inspección final			
f) Confección de planos			
d) Trámites en Catastro Municipal	GL	1	\$ 80.850,00
2 - Cañerías en fusión 20-25-32	ml	1	\$ 6.930,00
3 - Instalación de rejillas de ventilación inferior y sup. 15x30	par	1	\$ 3.465,00
4- Toma p/ calefón o termo o cocina o calefactor	unid	1	\$ 11.550,00
5- Conexión de artefactos			
a) Cocina	unid	1	\$ 11.550,00
b) Calefón	unid	1	\$ 15.015,00
c) Calefactor T.B.	unid	1	\$ 17.325,00
d) Termotanque c/ conexión de agua	unid	1	\$ 18.480,00
6- Ventilación de calefón o termo tanque			
a) de 75mm o 100mm s/ cruce losa o chapa	ml	1	\$ 3.465,00
b) c/ cruce de chapa o losa	ml	1	\$ 4.620,00
7- Prueba de hermeticidad 3 tomas			
a) Con lubricado de llaves	unid	1	\$ 23.100,00
TOTAL			\$ 196.350,00

CROQUIS SOLO A
MODO ILUSTRATIVO



OBSERVACIÓN:
NO INCLUYE GRIFERÍAS,
NI ARTEFACTOS,
NI MATERIALES.

LUIS MARTINEZ

INSTALACIONES Y SERVICIOS

GASISTA MATRICULADO
MAT. N° 652 - 2º cat.

INSTALACIONES SANITARIAS - GAS
DOMICILIARIAS | COMERCIALES | INDUSTRIALES

RECIBO TARJETAS

Sargento Cabral 2349 - San Miguel de Tucumán - Cel: 381 5955521
luismartinezinstalacionesyservicios@hotmail.com

MANO DE OBRA PARA INSTALACIONES SANITARIAS			
DESIGNACIÓN DE OBRAS	UNIDAD	CANT.	TOTAL
1 - Carpeta Técnica y Honorarios (sin aprobación)			
a) Ejecución de Carpeta Técnica (incluye: Diseño de recorrido de cañería, Cálculo de diámetros de cañerías, Dibujo de planos en colores convencionales)	GL	1	\$ 92.400,00
2 - Aprovechamiento de agua (de línea municipal al interior de la vivienda)			
a) Instalación de agua fría	ml	50	\$ 98.175,00
b) Instalación de agua caliente	ml	20	\$ 50.820,00
c) Instalación tanque de reserva 1.000 litros	GL	1	\$ 34.650,00
3 - Inst. p/ Baño Principal			
a) Instalación de cañerías p/agua fría/caliente			
b) Un toma p/inodoro (agua fría)			
c) Dos tomas p/lavatorio (agua fría/ caliente)			
d) Dos tomas p/bidet (agua fría/ caliente)			
e) Colocación de grifería p/ducha			
f) Tres descargas (lavatorio, bidet, ducha)			
g) Básico sanitario (codo c/base pileta de patio - cañería)	GL	1	\$ 161.700,00
4 - Instalaciones en Cocina			
a) Dos tomas p/pileta de cocina (agua fría y caliente)			
b) Una descarga p/pileta de cocina			
c) Una boca de acceso	GL	1	\$ 69.300,00
5 - Instalaciones en Lavadero			
a) Dos tomas p/pileta de lavar (fría/caliente)			
b) Un toma p/lavarropa			
c) Dos tomas p/calefón			
d) Tres descargas (pileta, lavatorio, lavarropa)			
e) Una pileta de patio	GL	1	\$ 80.850,00
6 - Desagües Cloacales (hasta línea municipal)			
a) Desagües cloacales horizontales	ml	20	\$ 150.150,00
b) Cámara de inspección 0,60 x 0,60	GL	1	\$ 23.100,00
c) Caño cámara y bajada desde P. Alta 4 ml	GL	1	\$ 18.480,00
7 - Cañería de Ventilación			
a) Horizontales subterráneos (hasta 4 ml)	ml	6	\$ 38.115,00
b) Verticales aéreos (hasta 4 ml)	ml	4	\$ 13.860,00
8 - Desagües Pluviales (hasta línea municipal)			
a) Horizontales hasta 0,40 m profundidad	ml	5	\$ 69.300,00
b) Verticales aéreos (hasta 4 ml)	ml	4	\$ 12.705,00
c) Bocas de desagües de 0.20 m x 0.20 m	ml	5	\$ 69.300,00
9 - Instalación de artefactos.			
a) Instalación de Inodoro C/ mochila	GL	1	\$ 12.705,00
b) Instalación de bidet.	GL	1	\$ 11.550,00
c) Instalación de Lavatorios.	GL	1	\$ 11.550,00
d) Instalación de mesada con pileta de cocina y grifería	GL	1	\$ 17.325,00
e) Instalación de Pileta de lavar	GL	1	\$ 15.015,00

Resumen Asambleas: Extraordinaria | Ordinaria



El martes 27 de Junio se llevaron a cabo, en la Sede de nuestra Institución, las Asambleas Extraordinaria y Ordinaria convocadas de acuerdo al procedimiento de Ley.

Con la presencia de autoridades del CAT, representantes de los diferentes estamentos y matriculados



en general, se desarrollaron la totalidad de los temas propuestos con exposiciones muy enriquecedoras de parte de los presentes. A la brevedad posible serán transcriptas, al libro de Actas, las conclusiones de ambas Asambleas, quedando las mismas a disposición de los interesados en tomar conocimiento.

Reunión en la Delegación Sur por día del Arquitecto



El pasado 29 de Junio, en la Sede Delegación Sur - Concepción, se realizó el Acto en Conmemoración del DÍA DEL ARQUITECTO ARGENTINO.

Se realizó un reconocimiento especial a los arquitectos vitalicios y dimos la bienvenida a los nuevos matriculados. Agradecemos a todos los presentes



Reunión con la Dirección de Arquitectura y Urbanismo | DAU

El pasado martes 04 de julio se concretó la reunión solicitada con autoridades de la Dirección de Arquitectura y Urbanismo con el objetivo de hacer conocer el rol del Arquitecto como Mediador y la implicancia y misión del Centro de Mediación del Colegio de Arquitectos, MEDIARQ, como una opción para ampliar el Ejercicio Profesional de los matriculados del CAT. Nuestras autoridades, representadas por su Presidente Arqto. Juan Saravia y Vicepresidente Arqto. Julio Rodríguez y acompañados por miembros de la Comisión de Mediación, su Directora Arqta. Mariela Martín Domenichelli y el Arqto. Miguel Bustamante fueron



recibidos por el Titular de la DAU, Ing. Alfredo Freddy Quinteros.

Reunión con la Dirección de Género y Diversidad del Ministerio de Obras Públicas de La Nación

El jueves 6 de Julio, el CAT recibió la visita de representantes de la Dirección de Género y Diversidad del Ministerio, representada por la Lic. Florencia Moragas, quien estaba acompañada por su equipo, Pau Kamien y Laura Bregstein, a cargo de capacitación y formación dentro del Área, junto a la Ing. Hebe Barber, directora del Organismo Regulador de Seguridad de Presas en la Regional Norte.

El objetivo de la reunión fue acercar al CAT la agenda del Ministerio en materia de género, como así también, comentarnos que la creación de la Dirección es el resultado de una política sostenida y en permanente crecimiento que el Ministro Gabriel Katopodis estableció como prioridad al inicio de la gestión ante la necesidad de que la Obra Pública cuente integralmente con perspectiva de género y diversidad.

Desde el CAT, las representantes de la Comisión de Géne-



mentaron a las invitadas el trabajo que viene realizando nuestro Colegio en la temática desde el año 2017 y solicitaron que nuestra Institución sea incluida dentro de la Red Federal de la Construcción con Perspectiva de Género a través de la cual queremos compartir y replicar buenas prácticas en la materia. Finalmente, se proyectó realizar encuentros virtuales y presenciales para abordar trabajos de difusión y capacitación en conjunto sobre la temática.



Índice del Costo de la Construcción de Tucumán

Elaborado por la Cámara Tucumana de la Construcción
Última actualización JUNIO 2023

ICCT Índice de Costos de la Construcción de Tucumán			
FECHA	ICCT VIV	ICCT INFRA	ICCT VIV+INFRA
Índice Junio 2023	8832.26	5115.37	7757.77
Variación mes anteriores/Mayo 2023	4.54%	8.32%	5.13%
Variación respecto a Diciembre 2022	44.53%	40.88%	43.79%
Variación interanuals/ Junio 2022	103.43%	97.76%	102.10%

RESUMEN DE RESULTADOS

El objetivo de esta publicación es dar a conocer los principales resultados del Índice de Costo de la Construcción (en adelante ICCT) elaborado por la CTC. Dicho indicador permite calcular la variación mensual que experimenta el costo de la construcción, en San Miguel de Tucumán y alrededores. El Índice puede ser utilizado para el reajuste de contratos de obra y permite un análisis intertemporal a precios constantes, así como la comparación con otros índices de precios similares.

Surge ante la necesidad de contar con un Índice para Tucumán, dada la incertidumbre y escasa representatividad local, del Índice de Costo de la Construcción (ICC) del Instituto Nacional de Estadísticas y Censos.

Se calculan tres capítulos del ICCT: Vivienda, Infraestructura de Base y Combinado para un Barrio de 100 Viviendas (Prototipo PF2a del Programa Federal de Construcción de Viviendas FONAVI-IPV). A partir de Enero de 2019 se ha procedido a una modificación de la canasta

que ahora está compuesta por 47 Insumos, 46 de Materiales y Equipos y 1 que corresponde a la de Mano de Obra, y toma como base 100 el promedio de precios del segundo semestre de 2009. Para más información: www.ctuc.org.ar. Los resultados correspondientes al cálculo del índice con esta nueva canasta fueron empalmados con la canasta original para mantener la base original.

RESULTADOS ICCT VIVIENDA

De acuerdo al análisis del Índice de Vivienda se observa que el mismo acumula una variación de 8863.84% en el período Junio 2009 a Junio 2023, siendo el período con mayor variación mensual el de Noviembre de 2020, la cual asciende a un 13.97% (Datos referidos al cuadro n° 3).

El ICCT VIV experimenta variaciones anuales acumuladas de 22.13%, 23.56%, 23.25%, 29.41%, 37.63%, 29.25%, 26.21%, 23.22%, 42.61%, 60.28%, 48.34%,



Cámara Tucumana
de la
Construcción



33,39%, 91.43% y 44.53% para cada año entre 2010 y 2023. En los últimos doce meses acumuló una variación de 103.43% respecto a Junio 2022.

RESULTADOS ICCT INFRAESTRUCTURA

El índice de Infraestructura parte de un valor del Índice en Junio de 2009 de 100.25 y finaliza con un valor de 5115.57% en Junio 2023, con lo cual acumula una variación de 5002.41%. El período de mayor variación es Agosto de 2019, la cual asciende a 14.39%. Los datos hacen referencia al cuadro n° 4.

Las variaciones anuales en el ICCT INFRA fueron menores a las del ICCT VIV en los primeros ocho años. Estas cifras ascienden a 16% acumulado para el año 2010, 20.45% para el 2011, 16.11% para el 2012, 17.53% para 2013, 29.37% en el 2014, 18.25% en el 2015, 16.75% en el 2016, 18.29% en 2017, 33.15% en 2018, 67.14% en 2019, 40.27% en 2020, 37.28% en 2021, 103.07% en 2022 y 40.88% en 2023. En los últimos doce meses acumuló una variación de 97.76% con respecto a Junio 2022.

RESULTADOS CAPÍTULOS MATERIALES Y MANO DE OBRA

En el capítulo Materiales, se observa una variación acumulada para la totalidad del período de un 8061.67%. El mayor incremento mensual para dicho capítulo se

observó en el mes de Octubre de 2019, el cual asciende a un 20.01%. Los incrementos anuales para 2010, 2011, 2012, 2013, 2014, 2015, 2016, 2017, 2018, 2019, 2020, 2021, 2022 y 2023 para este capítulo, fueron 18.30%, 21.70%, 18.70, 33.45%, 44.73%, 30.73%, 20.25%, 20.29%, 47.82%, 60.99%, 46.87%, 31.35%, 84.45% y 41.18% respectivamente. En los últimos doce meses, el capítulo experimentó una variación del 93.72% respecto a Junio 2022.

En el capítulo Mano de Obra, el incremento acumulado a Junio 2023 es de un 9923.39%. Las variaciones anuales para los años 2010, 2011, 2012, 2013, 2014, 2015, 2016, 2017, 2018, 2019, 2020, 2021, 2022 y 2023 se ubican en 27.07%, 25.82%, 28.54%, 25.08%, 29.54%, 27.36%, 34.03%, 26.67%, 29,23%, 59.28%, 50.31%, 43.11%, 99.96% y 48.32% respectivamente. En los últimos doce meses se acumuló una variación de 115.07%. Los cálculos realizados para el capítulo Manos de Obra se realizan a través de información de Convenios de la U.O.C.R.A. Éste capítulo presenta un comportamiento más escalonado ya que responde a las modificaciones en el convenio mencionado.

Se acentúa este comportamiento a partir del mes de Mayo de 2011, dado que el Índice de Mano de Obra responde a las sumas no remunerativas establecidas por el convenio a entregarse mes de por medio, lo que genera subas y bajas abruptas en el Índice.

+ INFO

www.ctuc.org.ar

RESULTADOS COMPARATIVOS ICCT VIV VS ICC INDEC

El Índice de Costo de la Construcción, ICC, (con base 1993=100, ver www.indec.gov.ar), es comparable con el ICCT VIV.

A fin de realizar esta comparación, se unificó el año base del ICC del INDEC, con la del ICCT, tomando como base el promedio de precios entre Agosto a Diciembre de 2009.

Así, se observa que según INDEC las variaciones acumuladas para el período Junio de 2009 a Mayo de 2023 para el capítulo de Materiales ascienden a un 7194.65%, cifra que se encuentra por encima de nuestras mediciones, las cuales ascienden a 6959.88% para el mismo mes.

El gráfico N° 3 es comparativo entre el ICCT VIV y el ICC del INDEC, partiendo de Julio de 2009 hasta Mayo 2023. Se observa que durante todo el período analizado la serie del ICCT VIV se encuentra por encima de la del ICC. Así también se observan la marcada diferencia en las estimaciones para el mes de Marzo de 2010, la cual aumenta la brecha entre los índices.

La diferencia entre los Índices empieza a aumentar a partir de Enero 2018, incrementándose hasta Octubre 2020. A partir de esta fecha, la brecha empezó a reducirse paulatinamente. Para 2022, la mayor diferencia entre los Índices fue en el mes de Febrero, donde el ICCT VIV experimenta una variación promedio mensual de 11.15% contra una variación promedio para el ICC de 7.14%.

8. COMPARACION ICCT VIV vs. ICC INDEC - Variaciones Acumuladas respecto a Diciembre del año anterior

Cuadro 9. ICCT vs ICC. Variaciones Acumuladas respecto a Diciembre del año anterior

Periodo	ICCT VIV			ICC INDEC		
	Nivel General	Materiales	M de O	Nivel General	Materiales	M de O
diciembre-10	22,13%	18,30%	27,07%	21,22%	11,92%	29,86%
diciembre-11	23,57%	21,70%	25,82%	17,33%	11,93%	20,29%
diciembre-12	23,25%	18,71%	28,54%	24,86%	14,76%	32,62%
diciembre-13	29,38%	33,38%	25,08%	21,77%	18,66%	24,01%
diciembre-14	37,63%	44,73%	29,55%	33,25%	39,03%	29,69%
diciembre-15	29,25%	30,73%	27,36%	27,21%	28,59%	26,56%
diciembre-16	26,22%	20,25%	34,03%	31,85%	28,14%	31,13%
diciembre-17	23,23%	20,29%	26,67%	23,39%	21,66%	22,92%
diciembre-18	42,61%	54,58%	29,23%	32,67%	47,47%	19,51%
diciembre-19	60,28%	60,99%	59,28%	50,08%	49,56%	46,17%
diciembre-20	48,34%	46,87%	50,31%	43,84%	64,40%	30,13%
diciembre-21	36,39%	31,35%	43,11%	48,93%	55,33%	42,53%
enero-22	3,81%	3,88%	3,73%	3,21%	3,46%	2,95%
febrero-22	11,15%	13,05%	8,80%	7,14%	7,04%	7,29%
marzo-22	14,22%	13,63%	14,92%	12,45%	11,33%	13,65%
abril-22	17,72%	20,31%	14,92%	15,05%	16,36%	13,70%
mayo-22	25,35%	24,47%	26,41%	22,69%	21,50%	24,10%
junio-22	36,00%	34,43%	37,91%	30,78%	27,84%	34,07%
julio-22	43,59%	48,20%	37,91%	39,83%	43,56%	36,75%
agosto-22	51,79%	55,59%	47,10%	50,23%	52,06%	49,38%
septiembre-22	61,16%	60,42%	62,04%	61,46%	65,60%	58,86%
octubre-22	71,31%	66,67%	76,98%	73,23%	75,40%	72,82%
noviembre-22	83,46%	77,48%	90,77%	84,82%	80,09%	91,81%
diciembre-22	91,43%	84,45%	99,96%	92,80%	88,95%	98,66%
enero-23	7,13%	6,84%	7,47%	6,69%	5,63%	7,73%
febrero-23	12,79%	10,89%	14,94%	13,10%	11,06%	15,31%
marzo-23	19,38%	16,08%	23,11%	18,12%	17,22%	19,30%
abril-23	27,76%	22,12%	34,13%	27,33%	25,52%	28,76%
mayo-23	38,25%	33,55%	43,59%	37,26%	34,42%	38,97%

Fuente: Elaboración propia en base a datos de generación propia y datos publicados por el INDEC.

Gráfico 2. – Índice de Materiales y Mano de Obra



Información de Elaboración Propia. Lic. Víctor Taiva y Abril Saracho.

Gráfico 3. Evolución ICCT vs ICC del INDEC

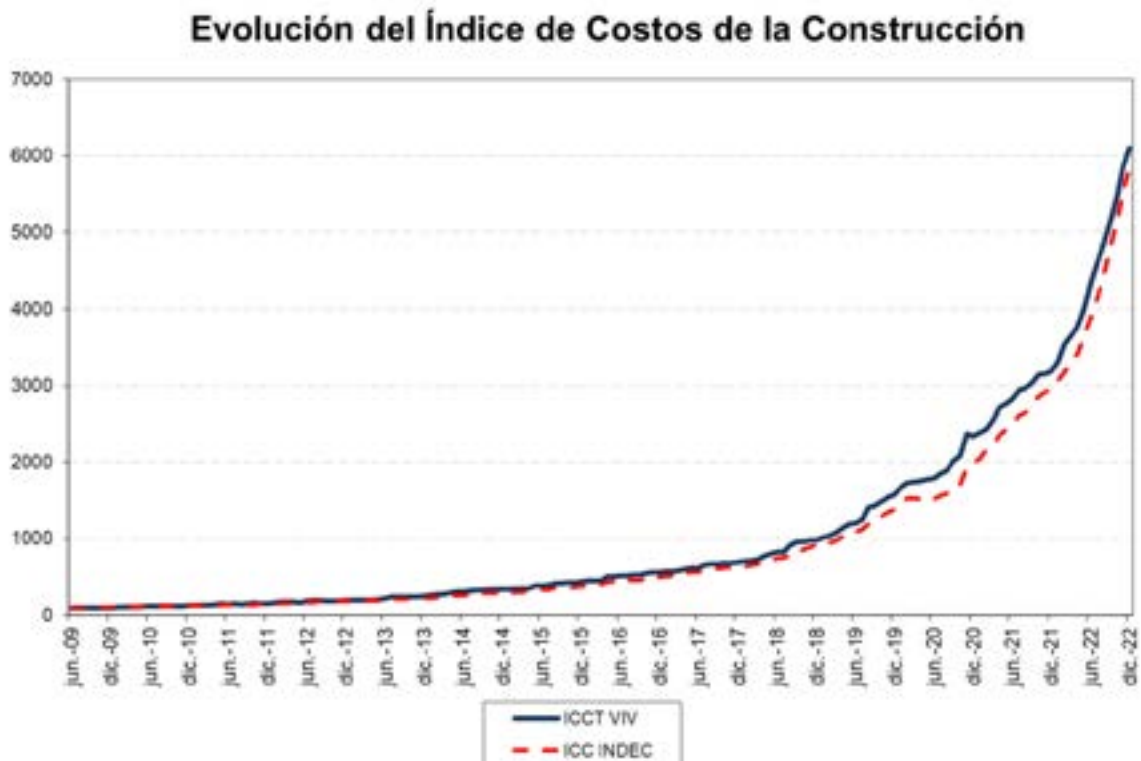

Fuente: Elaboración propia en base a datos de generación propia y datos publicados por el INDEC.

GUÍA DE PROVEEDORES DE TUCUMÁN

ABERTURAS

ABALUM	Av. Siria 1637	427-6592
ABERNOA	Marco Avellaneda 1195 abernoahotmail.com	432-0668
BRITO CORRALÓN Y FERRETERÍA	Roca esq. Marco Avellaneda (T. Viejo) corralonbrito@outlook.com muebleriabrito@hotmail.com	
CARLOS NEME	carlosneme60@gmail.com	381 681-4200
CORRALÓN ACONQUIJA	San Lorenzo 1345/71 ventas@corralonaconquiija.com.ar	424-4258
DANIEL INGENIERIA	Las Piedras 884 danielingenieria@hotmail.com	497-7889
DIAZ MEINERS	Corrientes 2151	433-0540
E.M.I.	Av. Roca 336 - Casa Central Ruta 9 km.1287 - Los Vallistos Marcos Paz 993-Centro Av. Aconquiija 1331-Y. B. Pje Caseros (esq. Lavalle) B. R. S.	4526132/33 4264212 4253132/33 4316520 4526135
GONELLA HNOS	San Juan 1643 gonellahnos@ciudad.com.ar	423-4013
JACARANDA MADERAS	Lavalle 2135/46 jacarandam@uolsinectis.com.ar	423-9302
KRANSA S.R.L.	Canal Yerba Buena 4400 kransa@arnet.com.ar	439-2711
KRONOS	Bolivia 2958 info@kronosrsl.com.ar	434-6634
LA ALDABA	Camino del Perú 2250 aldaba.sanjosegmail.com	434-4089
LEAL HNOS	Crisóstomo Alvarez 1930	432-0429
LOMAS ABERTURAS DE ALUMINIO		155072141
SINTESIS	Av. Roca 3200	436-0837
TUCUMÁN ALUMINIO	Lavaissé 1343 (alt. Alem 1800) TucumanAluminio@gmail.com www.TucumanAluminio.com.ar	489-8006

ABRASIVOS

COMERCIAL COLON	Av. Colón 107 administracion@comercialcolon.com.ar	433-0646
E.M.I.	Av. Roca 336 - Casa Central Ruta 9 km.1287 - Los Vallistos Marcos Paz 993-Centro Av. Aconquiija 1331-Y. B. Pje Caseros (esq. Lavalle) B. R. S.	4526132/33 4264212 4253132/33 4316520 4526135
HUINCA RENANCO NORTE S.R.L.	9 de Julio 948 ventas@huincasrsl.com.ar	424-5023

ACERO INOXIDABLE

E.M.I.	Av. Roca 336 - Casa Central Ruta 9 km.1287 - Los Vallistos Marcos Paz 993-Centro Av. Aconquiija 1331-Y. B. Pje Caseros (esq. Lavalle) B. R. S.	4526132/33 4264212 4253132/33 4316520 4526135
EMILIO ROSSI E HIJOS SRL	Santiago del Estero 2412 marmoleriarossi@arnetbiz.com.ar	432-3695
FAMIQ	Av. Avellaneda 554	4212700
GIACOSA A y E	Marina Alfaro 1215 giacosa@tucbbs.com.ar	424-7863
GIACOSA ALFREDO	Lavalle 1902 alfredogiacosa@arnet.com.ar	4005295
GIACOSA ELIO	Suipacha 482 giacosaelio@yahoo.com.ar	400-5371
GIACOSA Y CIA. S.R.L.	Ruta 301, Km 1541 giacosa02@infovia.com.ar	439-2500
INSTALL INGENIERIA S.R.L.	Matheu 2476 installtuc@arnet.com.ar	436 0934

EMETAL S.A. (Central)	Av. Roca 3615 info@remetal.com.ar	433-1133
SUCURSAL 1	Benjamín Aráoz 1164	422-1310
SUCURSAL 2	Av. E. del Norte 480	433-4033
SUCURSAL 3	Av. J. B. Justo 1616 info@remetal.com.ar	430-0070

ACERO INOXIDABLE (FÁBRICA DE PIEZAS)

CARLOS NEME	carlosneme60@gmail.com	381 681-4200
--------------------	------------------------	--------------

ADITIVOS

ADICEM	Av. Belgrano 1858 381 5502746 ventas@adicem.com.ar Av. Pte. Perón 188 (Y.B.) 381 3874900 yb@adicem.com.ar	423-3402 435-3661
AISLAR - CENTRO PROTEX	Av Adolfo de la Vega 695 ventas1aislarnoa@gmail.com	3815102150 381 6293516

AIRE ACONDICIONADO

AIRTECNICA	Jujuy 726 airtecnica@uolsinectis.com.ar	424-1121
DANIEL INGENIERIA	Las Piedras 884 danielingenieria@hotmail.com	497-7889
ECOCLIMA	Lavalle 1315	420-3046
INGENOR	Amador Lucero 306 lomascolo@ingenor.com.ar	438-1218
NASTIQUE	Lavalle 3104	432-5023
PABLO GRANADO	arqpablogranado@hotmail.com	156005147
REFRIG. DE FUSCO	Marco Avellaneda 335. info@totalinetuc.com.ar	430-6458
REFRIGERACIÓN NORTE	Santiago 1203 refrinorte@infovia.com.ar	431-1318
SEBANA INGENIERÍA	Bolívar 630 sebana@gmail.com	420-2949
SEPÚLVEDA Y ASOC	Santiago 1462 231-5060 sepulyasoc@sepulyasoc.com.ar	381 588-9712
SER	Av. Pte. Kirchner 1530 sadorforodriguez@hotmail.com	485-6591
SOPORTEC	Pedro León Gallo 735 dardosancre@gmail.com alejandrabo40@gmail.com	155616904
TECOM SRL	Corrientes 1866 tecomtuc@arnetbiz.com.ar	432-3636

AISLACIONES HIDRÓFUGAS

ADICEM	Av. Belgrano 1858 381 5502746 ventas@adicem.com.ar Av. Pte. Perón 188 (Y.B.) 381 3874900 yb@adicem.com.ar	423-3402 435-3661
AISLAR - CENTRO PROTEX	Av Adolfo de la Vega 695 ventas1aislarnoa@gmail.com	3815102150 381 6293516
CARLOS RUIZ	carlosruizycia@gmail.com	381 486-0925
OSMOTEC	24 de Septiembre 1175 www.osmo-tec.com.ar	307- 5700
TUCUMÁN TECHOS	Jujuy 946 tucumantechos@gmail.com	420-2100

AISLANTES TÉRMICOS Y ACÚSTICOS

ADICEM	Av. Belgrano 1858 381 5502746 ventas@adicem.com.ar Av. Pte. Perón 188 (Y.B.) 381 3874900 yb@adicem.com.ar	423-3402 435-3661
AISLAR - CENTRO PROTEX	Av Adolfo de la Vega 695 ventas1aislarnoa@gmail.com	3815102150 381 6293516
BERCOVICH SACIFIA	24 de Setiembre 746 A.Lucero y C. Alvarez Asunción 237	421-9178 432-1616 433-0434



REVISTA ONLINE

EDICION DIGITAL PDF Y PAGINABLE



WWW.ARQUITECTURAYCONSTRUCCIONDIGITAL.COM



381 628 8999 - 381 587 4091

CARLOS RUIZ	carlosruizcia@gmail.com	381 4397291
CELULOSA PRO	154408321 celulosaprotucuman@gmail.com	154768008
CORRALÓN ACONQUIJA	San Lorenzo 1345/71 ventas@corralonaconquijsa.com.ar	424-4258
DF NOA	Av. colón 1235 info@dfnoa.com	438-0060
DISTRIBUIDORA LAMADRID	Av. Ej del Norte 395 distrilam@gmail.com	433-0635
E.M.I.	Av. Roca 336 - Casa Central Ruta 9 km.1287 - Los Vallistos Marcos Paz 993-Centro Av. Aconquijsa 1331-Y. B. Pje Caseros (esq. Lavalle) B. R. S.	4526132/33 4264212 4253132/33 4316520 4526135
GIACOSA A y E	Marina Alfaro 1215 giacosa@tucbbs.com.ar	424-7863
GIACOSA ALFREDO	Lavalle 1902 alfredogiacosa@arnet.com.ar	4005295
GIACOSA ELIO	Suipacha 482 giacosaelio@yahoo.com.ar	400-5371
GIACOSA Y CIA. S.R.L.	Ruta 301, Km 1541 giacosa02@infovia.com.ar	439-2500
MADERPLAK	Av. Roca 1999 ventas@maderplak.com	424-6860
MEMBRANAZO	Av. Roca 2264	436-3588
REMETAL S.A. (Central)	Av. Roca 3615 info@remetal.com.ar	433-1133
SUCURSAL 1)	Benjamín Aráoz 1164	422-1310
SUCURSAL 2	Av. Ej. del Norte 480	433-4033
SUCURSAL 3	Av. J. B. Justo 1616 info@remetal.com.ar	430-0070
TECNOPOR	San Lorenzo 2041	432-2253

ALAMBRES

CHAPERO	Don Bosco 1675	423-0165
DOMINGO BRAVO	Uruguay 465	422-3682
E.M.I.	Av. Roca 336 - Casa Central Ruta 9 km.1287 - Los Vallistos Marcos Paz 993-Centro Av. Aconquijsa 1331-Y. B. Pje Caseros (esq. Lavalle) B. R. S.	4526132/33 4264212 4253132/33 4316520 4526135

REMETAL S.A. (Central)	Av. Roca 3615 info@remetal.com.ar	433-1133
SUCURSAL 1	Benjamín Aráoz 1164	422-1310
SUCURSAL 2	Av. Ej. del Norte 480	433-4033
SUCURSAL 3	Av. J. B. Justo 1616 info@remetal.com.ar	430-0070
TUCUMÁN ALAMBRES	Lavalle 2946 informes@tucumanalambres.com.ar www.tucumanalambres.com.ar	451-4980

ALARMAS

ALARTEC	Chacabuco 27 - 1º Piso	421-6216
ALBIERO HNOS. SRL	Catamarca 479	430-5677
CONTROL	24 de Set. y Jujuy jbeker@control-srl.com.ar	422-9178
MF ELECTRÓNICA	San Isidro de Lules mfelectronica@hotmail.com	155944426
JACO	Junin 505 2º P. 381-6418779 jaco@jacovideo.com.ar	487 1471

ALQUILER DE MÁQUINAS Y HERRAMIENTAS

ALFA EMPRESA CONSTRUCTORA S.R.L.	Av. Mate de Luna 3737 alfasrl@uolsinectis.com.ar	435-3610
CRA AUTOELEVADORES	Salas y Valdez 1496 SMT 381 3157265 carevalo@craautoelevadores.com.ar	2341319
COMERCIAL COLON	Av. Colón 107 administracion@comercialcolon.com.ar	433-0646
EL MORAL S.R.L.	Bernabé Aráoz 281 estudiofrancisco@arnet.com.ar lour_francisco@hotmail.com	420-2218
HELGUERA	Muñecas 2657	427-6539
HUINCA RENANCO NORTE S.R.L.	9 de Julio 948 ventas@huincasrl.com.ar	424-5023
INDUSTRIAL BELGRANO	Santa Fe 3008	423-7900
INSTALL INGENIERIA S.R.L	Matheu 2476 installtuc@arnet.com.ar	436 0934
LEITEN NOA	Av. Adolfo de la Vega 470 leitennoa@leiten.com.ar	423-7038
MAK CONSTRUCCIONES S.R.L.	Av. Soldati 204	422-9052
MAROLA	Libertad 462	432-1553

Bidematic

www.bidematic.com

DISPOSITIVO BIDET PARA INODOROS

LINEAS ECO - STANDARD - ANDINA Y FRIO/CALOR

LINEA NUEVA (IMPORTADA) Y ASIENTO INODOROS C/ FUNCION BIDET

CARLOS RUIZ & CIA.

TEL : (0381) 4397291

CEL: (0381) 154 580 560

carlosruizcia@hotmail.com - carlosruizcia@gmail.com

REPRESENTANTE EXCLUSIVO PARA LAS PROVINCIAS DE: TUCUMAN, SALTA, JUJUY, CATAMARCA, LA RIOJA Y SANTIAGO DEL ESTERO

GARANTÍA DE CALIDAD

MEMBRANAS
ANCAR
www.membranasancar.com.ar

Membranas Asfálticas Aluminio flexible/ Autoadhesivas/ Líquidas/ Geotextiles

CARLOS RUIZ & CIA.

TEL : (0381) 4397291

carlosruizycia@hotmail.com - carlosruizycia@gmail.com

REPRESENTANTE EXCLUSIVO PARA LAS PROVINCIAS DE: TUCUMÁN, SALTA, JUJUY, CATAMARCA, LA RIOJA Y SANTIAGO DEL ESTERO

SOPORTEC	Pedro León Gallo 735 dardosancre@gmail.com alejandrabo40@gmail.com	155616904
TECNOTEC - ENAS	Av. Ej. del Norte 930 ventas@tecnotec.com.ar	423-0911
VIALTUC	Av. Ej. del Norte 930 info@vialtuc.com.ar	154-888451

ALUMBRADO PÚBLICO

B.P. S.A.	San Martín 1301 Córdoba 637 bpsa@bp-sa.com.ar	422-4427 452-2343
DIMATER S.A.	Av. Marina Alfaro 1140 consultas@dimater.com.ar ventas@dimater.com.ar	420-5348
INSTALL INGENIERÍA S.R.L	Matheu 2476 installtuc@gmail.com	436-0934
SEPÚLVEDA Y ASOC	Santiago 1462 231-5060 sepulyasoc@sepulyasoc.com.ar	381 588-9712

AMOBAMIENOS DE ALGARROBO

SINTESIS	Av. Roca 3200	436-0837
----------	---------------	----------

AMOBAMIENOS PARA BAÑOS

BERCOVICH SACIFIA	24 de Setiembre 746 A. Lucero y C. Alvarez Asunción 237	421-9178 432-1616 433-0434
BRB AMOBAMIENOS	Av. Belgrano 2578	153498800
CARLOS NEME	carlosneme60@gmail.com	381 681-4200
CARLOS RUIZ	carlosruizycia@gmail.com	381 486-0925
CORRALÓN ALEM	Av. Alem 535	400-0060
DANIEL INGENIERIA	Las Piedras 884 danielingenieria@hotmail.com	497-7889
DIPLACK	381 4022995 diplackamoblamientos@gmail.com	
E.M.I.	Av. Roca 336 - Casa Central Ruta 9 km.1287 - Los Vallistos Marcos Paz 993-Centro Av. Aconquija 1331-Y. B. Pje Caseros (esq. Lavalle) B. R. S.	4526132/33 4264212 4253132/33 4316520 4526135
IMAGINARIA	José Colombres 198 jjpmarchi@msn.com	425-1558
IPS SANITARIOS	Av. Ejercito del Norte 225 ipssanitarios@hotmail.com	451-4377

AMOBAMIENOS DE COCINA

ARBORIO HNOS.	C. Alvarez 1371 arboriohermanos@arnet.com.ar	424-4026
ARTESAN	Av. Roca 139	400-0043
BERCOVICH SACIFIA	24 de Setiembre 746 A. Lucero y C. Alvarez Asunción 237	421-9178 432-1616 433-0434
BRB AMOBAMIENOS	Av. Belgrano 2578	153498800
CARLOS NEME	carlosneme60@gmail.com	381 681-4200
C&C AMOBAMIENOS	Asunción 548 San Juan 945	432-0138 497-7830
CORRALÓN ALEM	Av. Alem 535	400-0060

DIPLACK	381 4022995 diplackamoblamientos@gmail.com	
DANIEL INGENIERIA	Las Piedras 884 danielingenieria@hotmail.com	497-7889
DECORAMA	Mendoza 1373	422-6501
DIAZ MEINERS	Corrientes 2151	433-0540
DISTRIBUIDORA ARMONÍA	Maipú 340	430-1351
DURAFORT	Pje. Boulogne Sur Mer 3334 info@durafort.com.ar	423-9465
IPS SANITARIOS	Av. Ejercito del Norte 225 ipssanitarios@hotmail.com	451-4377
KATZ	Av. Perón y Thames (Y.B.) info@katz.com.ar www.katz.com.ar	484-8735
MOSAICOS CESCA HNOS. S.R.L.	12 de Octubre 245	421-2485
MUNDO HOUSE	Lobo de la Vega 1099 L.6 (Y.B.) info@mundohouse.com.ar	4258208
PABLO SCROCCHI	Saavedra 589	423-7764
PRESISSO	Av. Pte. Perón 1750 Y.B. 1° p. tucuman@presisso.com.ar	485-9189
RENO TUCUMÁN - KÜCHENDESIGN	San Juan 28 tucumancentro@amoblamientosreno.com	497-6760
SINTESIS	Av. Roca 3200	436-0837

AMOBAMIENOS PARA EMPRESAS

DANIEL INGENIERIA	Las Piedras 884 danielingenieria@hotmail.com	497-7889
DANILOG	Santiago 718 daniolog.tuc@hotmail.com.ar	422-8616
DELAPORTE	Crisóstomo Álvarez 471	421-8202
DIAZ MEINERS	Corrientes 2151	433-0540
DIPLACK	381 4022995 diplackamoblamientos@gmail.com	
EKIPA	24 de Set. esq. José Col.	430-5367
INTERIORES	San Martín 1026 Yerba Buena Design(YB) interioreslive.com interioresyb@live.com.ar	400-4467 430-2240
PABLO SCROCCHI	Saavedra 589	423-7764
REMOAR	Av. Belgrano 1950 San Juan 601 Shop. Solar del Cerro L. 16 (Y.B)	423-0967 421-8048 425-4205
SINTESIS	Av. Roca 3200	436-0837
ZIMMERMAN MUEBLES	Av. Belgrano 1456	432-1719

ANDAMIOS METÁLICOS

COMERCIAL COLON	Av. Colón 111 administracion@comercialcolon.com.ar	433-0646
E.M.I.	Av. Roca 336 - Casa Central Ruta 9 km.1287 - Los Vallistos Marcos Paz 993-Centro Av. Aconquija 1331-Y. B. Pje Caseros (esq. Lavalle) B. R. S.	4526132/33 4264212 4253132/33 4316520 4526135
RÍO AZUL INGENIERIA SRL	Lavalle 2974 rioazul@rioazul.com.ar www.rioazul.com.ar	423-3340
TECNOTEC - ENAS	Av. Ej. del Norte 930 ventas@tecnotec.com.ar	423-0911

ÁRIDOS - CANTERAS

ARIDOS CALERA SRL	Ruta 305, km 11 (La Aguadita)	485-9196 aridoscalerasrl@gmail.com
EL ARENAL	Lavalle 1574	420-5389 alejandro.elarenal@gmail.com
BRITO CORRALÓN Y FERRETERÍA	Roca 2 esq. Marco Avellaneda (T.Viejo)	corralonbrito@outlook.com muebleriabrito@hotmail.com
LADRILLERÍA LAS TALITAS	Ruta 305 - km 7,5 (Las Talitas)	437-4141
RIPIERA GUERRERO	Las Cañitas - Nogales	156-815804
TRANSPORTE GOMEZ	Av. Pedro Miguel Aráoz 315	.420-1770
TRANSPORTE NACUSSE	Ruta 306 Km 19	155097749 / 431-4263

ASCENSORES

ASCENSORES SANT	San Lorenzo 438	422-0075 sant-asc@tucbbs.com.ar
DANIEL INGENIERIA	Las Piedras 884	497-7889 danielingenieria@hotmail.com
GUERRERO	Marcos Paz 316.	430-7543 guerrero@jetnet.com.ar
TECNOLIFT ASCENSORES	Pje. Chazarreta 1902	154020068 info@tecnoliftascensores.com

ASFALTOS

ADICEM	Av. Belgrano 1858	423-3402 381 5502746 ventas@adicem.com.ar Av. Pte. Perón 188 (Y.B.) 435-3661 381 3874900 yb@adicem.com.ar
MEMBRANAZO	Av. Roca 2264	436-3588

BAÑOS QUÍMICOS - CASILLAS DE SEGURIDAD

COMERCIAL COLON	Av. Colón 107	433-0646 administracion@comercialcolon.com.ar
-----------------	---------------	--

BLOQUES (FÁBRICAS)

NORVIGUET	24 de Setiembre 675 - PB	422-0646 Av. Nestor Kirchner 1801 420-3315 www.norviguet.com.ar
TENSOLITE S.A.	Ruta 9 km 1298 (Los Pocitos)	437-2215 tensolite@tensolite.com.ar

BOMBAS PARA AGUA

BOLLINI	Catamarca 354	431-0148
DIMOND S.A.	Mendoza 939	422-4022
E.M.I.	Av. Roca 336 - Casa Central	452-6132/33 Ruta 9 km.1287 - Los Vallistos 426-4212 Marcos Paz 993-Centro 425-3132/33 Av. Aconquija 1331-Y. B. 431-6520 Pje Caseros (esq. Lavalle) B. R. S. 452-6135
GMKT	Av. Mitre 172	503-5641 info@gmkt.com.ar
HUINCA RENANCO NORTE S.R.L.	9 de Julio 948	.424-5023 ventas@huincasrl.com.ar
MAROLA	Libertad 462	432-1553
MEDICI & CIA.	San Juan 256	421-3269
MERKUSA	12 de Octubre 845	423-7474 administracion@merkusa.com.ar

BULONERÍAS

ALEX DISTRIBUIDORA	Gral. Paz 1958	423-9201 distalexdelnoa@yahoo.com.ar
E.M.I.	Av. Roca 336 - Casa Central	4526132/33 Ruta 9 km.1287 - Los Vallistos 4264212 Marcos Paz 993-Centro 4253132/33 Av. Aconquija 1331-Y. B. 4316520 Pje Caseros (esq. Lavalle) B. R. S. 4526135
FERRETERÍA SAN JUAN	San Juan 3501	423-6342 ferreteriasanjuantuc@gmail.com
HUINCA RENANCO NORTE	9 de Julio 948	424-7687 ventas@huincasrl.com.ar
MERKUSA	12 de Octubre 845	423-7474 administracion@merkusa.com.ar
REGINATO S.R.L.	Av. Coronel Suárez 349	422-4103
TUCUMAN BULONES SRL	San Martín 1492	422-6903

CAL - DISTRIBUIDORAS

CIA YESERA DEL NOROESTE	Marcos Paz 2065	400-4578
EXPRESO SAN JOSE S.A.	Alfonsina Storni 97	427-9213

CALDERAS - CALEFACCIÓN

GMKT	Av. Mitre 172	503-5641 info@gmkt.com.ar
PABLO GRANADO	arqpablogranado@hotmail.com	156005147
SEBANA INGENIERÍA	Bolívar 630	420-2949 sebana@gmail.com
SEPÚLVEDA Y ASOC	Santiago 1462	381 588-9712 231-5060 sepulyasoc@sepulyasoc.com.ar

CÁMARAS FRIGORÍFICAS

OSCAR BASILOTTA E HIJOS	Bolivia 4781	434-6655 oscar@basilottahnos.arnetbiz.com
SOPORTEC	Pedro León Gallo 735	155616904 dardosancre@gmail.com alejandrabo40@gmail.com

CAÑOS (DOBLADO)

RÍO AZUL INGENIERIA SRL	Lavalle 2974	423-3340 rioazul@rioazul.com.ar www.rioazul.com.ar
TINCANI	Lamadrid 1745	432-1529

CAÑOS Y ACCESORIOS

GMKT	Av. Mitre 172	503-5641 info@gmkt.com.ar
------	---------------	------------------------------

CARPINTERIA DE ALUMINIO

ABALUM	Av. Siria 1637	427-6592
ALUMINA	San Lorenzo 1790	155014985 aluminaca@gmail.com
ALUMINIO 25 DE MAYO	Don Bosco 2334	433-0213 aluminio25m@arnet.com.ar
ALUMINIO CENTER	Av. Siria 2447	427-5918
ALUNORT SRL	Amador Lucero 253	423-1421 info@alunort.com.ar
ALUSOL	San Miguel 531	433-3868 ventas@alusol.com.ar
CORRALÓN ACONQUIJA	San Lorenzo 1345/71	424-4258 ventas@corralonaconquija.com.ar
DANIEL INGENIERIA	Las Piedras 884	497-7889 danielingenieria@hotmail.com
EL BUEN PERFIL	Ruta Prov. 301 Km 17,5 Lules	154404911 cpio.leon@gmail.com www.elbuenperfil.com
E.M.I.	Av. Roca 336 - Casa Central	4526132/33 Ruta 9 km.1287 - Los Vallistos 4264212 Marcos Paz 993-Centro 4253132/33 Av. Aconquija 1331-Y. B. 4316520 Pje Caseros (esq. Lavalle) B. R. S. 4526135
GONELLA HNOS.	San Juan 1643	423-4013 gonellahnos@ciudad.com.ar
INSA	Ruta 9, Km 1301	437-0192 insa.aluminio@gmail.com
KRONOS	Bolivia 2958	434-6634 info@kronosrl.com.ar
LUIS MOLINA	Frías Silva 29	423-6222 luismolinventas@hotmail.com
METALURGICA MALABIA S.H.	Mariano Moreno 1996	429-1999
TUCUMÁN ALUMINIO	Lavaissé 1343 (alt. Alem 1800)	489-8006 tucumanaluminio@gmail.com www.tucumanaluminio.com.ar
VIDRIAL	P. Indus., Av. Circ. km 1294	453-6806 vidrial@vidrial.com.ar
VIDRIERÍA DEL CENTRO	Amador Lucero 651	433-3495 vidrieriadelcentro@arnet.com.ar
CARPINTERÍA DE MADERA		
ARBORIO HNOS.	C. Alvarez 1371	424-4026
ARQ. ALICIA MENA	Av. Alem 1132	436-1134
BRITO CORRALÓN Y FERRETERÍA	Roca 2 esq. Marco Avellaneda (T.Viejo)	corralonbrito@outlook.com muebleriabrito@hotmail.com
CARPINTERÍA VALDÉZ	Corrientes 339 (T.Viejo)	461-7643 carpinteriavaldezhnos@gmail.com

CIA. EL CÓNDOR	Uruguay 1104	421-8759
CORRALÓN ACONQUIJA	San Lorenzo 1345/71 ventas@corralonaconquijsa.com.ar	424-4258
DANIEL INGENIERIA	Las Piedras 884 danielingenieria@hotmail.com	497-7889
DIAZ MEINERS	Corrientes 2151	433-0540
E.M.I.	Av. Roca 336 - Casa Central Ruta 9 km.1287 - Los Vallistos Marcos Paz 993-Centro Av. Aconquijsa 1331-Y. B. Pje Caseros (esq. Lavalle) B. R. S.	4526132/33 4264212 4253132/33 4316520 4526135
JACARANDA MADERAS	Lavalle 2135/46 jacarandam@uolsinectis.com.ar	423-9302
KRANSA S.R.L.	Canal Yerba Buena 4400 kransa@arnet.com.ar	439-2711
LEAL HNOS.	Crisóstomo Alvarez 1930	432-0429
NIVEL	Pje. Magallanes 2051-YB 381 678-8631 niveltucuman@yahoo.com.ar	425-2387
O.M.	Paneles Pantografiados	381 681-0438
SINTESIS	Av. Roca 3200	436-0837

CARPINTERÍA METÁLICA

CORRALÓN ACONQUIJA	San Lorenzo 1345/71 ventas@corralonaconquijsa.com.ar	424-4258
DANIEL INGENIERIA	Las Piedras 884 danielingenieria@hotmail.com	497-7889
DELAPORTE	Crisóstomo Álvarez 471	421-8202
E.M.I.	Av. Roca 336 - Casa Central Ruta 9 km.1287 - Los Vallistos Marcos Paz 993-Centro Av. Aconquijsa 1331-Y. B. Pje Caseros (esq. Lavalle) B. R. S.	4526132/33 4264212 4253132/33 4316520 4526135
FORMOSO EDUARDO	Lavalle 2412 eduardo_formoso@yahoo.com.ar	423-2823
MENA A. EDUARDO	Av. Alem 1136	436-1134
METALÚRGICA MALABIA S.H.	Mariano Moreno 1996	429-1999

CARPINTERÍA PVC - ALUMINIO

CE&A	Federico Rossi al 400 YB	435-2090
DIAZ MEINERS	Corrientes 2151	433-0540
E&A	Av. Aconquijsa 255, Y B	381 654-1621

CARTELERÍA - LETREROS

ACEROS DEL NOA	Las Piedras 2895	321400
ELECTRO VIAL	Pío XII 868	420-2929
ROCIBEN	Av.J.B. Justo 1448	422-2159
SALVATORE LETREROS	Thames 662	432-1240
TUCUMÁN CARTELES	Thames 866 tuccarteles@yahoo.com.ar	435-5610
VISUAL CARTELERÍA	San Miguel 680 visualtuc@arnet.com.ar	423-5669

CEMENTO DISTRIBUIDORES

EXPRESO SAN JOSE S.A.	Alfonsina Storni 97 esjsa@arnet.com.ar	427-9213
------------------------------	---	----------

CHAPAS

ACEROS DEL NOA	Las Piedras 2895	321400
BERCOVICH SACIFIA	24 de Setiembre 746 A.Lucero y C. Alvarez Asunción 237	421-9178 432-1616 433-0434
CORRALÓN 24	24 de Septiembre 817 corralon24tucuman@yahoo.com.ar	452-2532
CORRALÓN ALEM	Av. Alem 535	400-0060
CORRALÓN DELPERO	Av. Ej. del Norte 142	423-4724
CORRALÓN SALTA	Av. Salta 1650 corralonsalta@argentina.com	427-3501
CORRALÓN SALTA	Av. Roca 2397	432-1997
E.M.I.	Av. Roca 336 - Casa Central Ruta 9 km.1287 - Los Vallistos Marcos Paz 993-Centro Av. Aconquijsa 1331-Y. B. Pje Caseros (esq. Lavalle) B. R. S.	4526132/33 4264212 4253132/33 4316520 4526135
GENTILE TUCUMAN	Lavalle 2729 gentiletuc@uolsinectis.com.ar	423-3131
GIACOSA A y E	Marina Alfaro 1215 giacosa@tucbbs.com.ar	424-7863

GIACOSA ALFREDO	Lavalle 1902 alfredogiacosa@arnet.com.ar	4005295
GIACOSA ELIO	Suipacha 482 giacosaelio@yahoo.com.ar	400-5371
GIACOSA Y CIA. S.R.L.	Ruta 301, Km 1541 giacosa02@infovia.com.ar	439-2500
HIERRONORT SALTA	Av.Colón 925	436-1234
LA ONDA	Av. Colón 577	423-5328
REMETAL S.A.	Av. Roca 3615 Av. Benj. Araoz 1164 Av. Ej. del Norte 480 Av. Juan B. Justo 1616 info@remetal.com.ar	433-1133 422-1310 433-4033 430-0070
TRESA	Belgrano 20 (El Mtil.-Lules)	439-1275

CHAPAS (CORTE Y PLEGADO)

ACEROS DEL NOA	Las Piedras 2895	321400
CARLOS GRASSI- TALLER METALÚRGICO	Pje Oncativo 1057 155761430 carlosgrassitm@hotmail.com	
MENA A. EDUARDO	Av. Alem 1136	436-1134
RÍO AZUL INGENIERIA SRL	Lavalle 2974 rioazul@rioazul.com.ar	423-3340
TINCANI	Lamadrid 1745	432-1529

CIELORRASOS

ARQ. ALICIA MENA	Av. Alem 1132	436-1134
BERCOVICH SACIFIA	24 de Setiembre 746 A.Lucero y C. Alvarez Asunción 237	421-9178 432-1616 433-0434
CIELORRASO TUCUMAN	Asunción 633	433-0847
CORRALÓN ACONQUIJA	San Lorenzo 1345/71 ventas@corralonaconquijsa.com.ar	424-4258
CORRALÓN ALEM	Av. Alem 535	400-0060
E.M.I.	Av. Roca 336 - Casa Central Ruta 9 km.1287 - Los Vallistos Marcos Paz 993-Centro Av. Aconquijsa 1331-Y. B. Pje Caseros (esq. Lavalle) B. R. S.	4526132/33 4264212 4253132/33 4316520 4526135
EL ARENAL	Lavalle 1574 alejandro.elarenal@gmail.com	420-5389
GBS GREEN BUILDING SOLUTIONS	Av. Aconquijsa 2579 155-504064 pvidal@gbsargentina.com.ar	
GIACOSA A y E	Marina Alfaro 1215 giacosa@tucbbs.com.ar	424-7863
GIACOSA ALFREDO	Lavalle 1902 alfredogiacosa@arnet.com.ar	4005295
GIACOSA ELIO	Suipacha 482 giacosaelio@yahoo.com.ar	400-5371
GIACOSA Y CIA. S.R.L.	Ruta 301, Km 1541 giacosa02@infovia.com.ar	439-2500
INSTALL INGENIERÍA S.R.L	Matheu 2476 installtuc@gmail.com	436-0934
JACARANDA MADERAS	Lavalle 2135/46 jacarandam@uolsinectis.com.ar	423-9302
TECNOPOR (FCA.)	San Lorenzo 2041	432-2253

COLUMNAS PARA ALUMBRADO

INSTALL INGENIERÍA S.R.L	Matheu 2476 installtuc@gmail.com	436-0934
INSTELEC	Italia 2464	423-2505
TENSOLITE S.A.	Ruta 9 km 1298 (Los Pocitos) tensolite@tensolite.com.ar	437-2215

CONTROL DE ACCESO

EQUISER	Santa Fé 2037 ventas@equiser.com.ar	432-2971
JACO	Junin 505 2º P. 381-6418779 jaco@jacovideo.com.ar	487 1471

CONSTRUCCIÓN EN SECO (CIELORRASOS Y TABIQUES)

ADICEM	Av. Belgrano 1858 381 5502746 ventas@adicem.com.ar Av. Pte. Perón 188 (Y.B.) 381 3874900 yb@adicem.com.ar	423-3402 435-3661
BERCOVICH SACIFIA	Asunción 237 24 de Setiembre 746 A.Lucero y C. Alvarez	433-0434 421-9178 432-1616

CORRALÓN ACONQUIJA	San Lorenzo 1345/71	424-4258
	ventas@corralonaconquijsa.com.ar	
DISTRIBUIDORA LAMADRID	Av. Ej del Norte 395	433-0635
	distrilam@gmail.com	
E.M.I.	Av. Roca 336 - Casa Central	4526132/33
	Ruta 9 km.1287 - Los Vallistos	4264212
	Marcos Paz 993-Centro	4253132/33
	Av. Aconquijsa 1331-Y. B.	4316520
	Pje Caseros (esq. Lavalle) B. R. S.	4526135
GIACOSA A y E	Marina Alfaro 1215	424-7863
	giacosa@tucbbs.com.ar	
GIACOSA ALFREDO	Lavalle 1902	4005295
	alfredogiacosa@arnet.com.ar	
GIACOSA ELIO	Suipacha 482	400-5371
	giacosaelio@yahoo.com.ar	
GIACOSA Y CIA. S.R.L.	Ruta 301, Km 1541	439-2500
	giacosa02@infovia.com.ar	
JACARANDA MADERAS	Lavalle 2135/46	423-9302
	jacarandam@uolsinectis.com.ar	
MADERPLAK	Av. Roca 1999	424-6860
	ventas@maderplak.com	
PINTURES	Av. Pte. Perón 1750 - Y.B. Loc. 14	485-6075
TECNOPOP	San Lorenzo 2041	432-2253
TRESA	Belgrano 20 (El Mtial.-Lules)	439-1275

CONSULTORÍA PROFESIONAL

ALFA EMPRESA CONSTRUCTORA S.R.L.	Av. Mate de Luna 3737	
	435-3610	alfasrl@uolsinectis.com.ar
CERECO	9 de Julio 485 - 5° A	156-543555
	marilamd@cereco.org	
DARUICH & ASOC.	12 de Octubre 1060	423-9903
	estudiodaruich@hotmail.com	
DEA SOLUCIONES ELÉCTRICAS PROFESIONALES		381 320 1466
	st2020dea@gmail.com	
GABRIELA PACHECO -SEG. E HIG.	Viamonte 730 P.B.	155-298791
	www.rochacanutoconstrucciones.com	
ING. CHAVANNE -SEG. E HIG.	Las Piedras 337	430-7428
	rchavanne@arnet.com.ar	
ING. CHALER, JUAN MANUEL	Muñecas 616 - 5° A	422-1287
ROCHA CANUTO MARÍA CECILIA		153-007933
	www.rochacanutoconstrucciones.com	
TUCSTEEL	www.tucsteel.com.ar	155600695

CONTENEDORES

AC CONTENEDORES	Junín 435	430-6161
EL ARENAL	Lavalle 1574	420-5389
	alejandros.arenal@gmail.com	
EL MORAL S.R.L.	Bernabé Araújo 281	420-2218
	estudiofrancisco@arnet.com.ar	
	lour_francisco@hotmail.com	
TRANSPORTE GOMEZ	Av. Pedro Miguel Araújo 315	420-1770
TRANSPORTE NACUSSE	Ruta 306 Km 19	155097749 / 431-4263

CONTRATISTAS DE OBRAS

EL NORTEÑO PARQUET	Lavalle 2389	423-2001
	javiernaessens@yahoo.com.ar	
DIAZ MIGUEL ANGEL	R9 km 1276-C. Alta	155-845837
MINAHK INSTALACIONES	Mendoza 3569	423-8764
	minahksrl@arnet.com.ar	
R CONSTRUCCIONES	Pje. Grimau y Gálvez 823 2° A	155-849236
	rconstrucciones@gmail.com	
ROCHA CANUTO CONSTRUCCIONES		155086617 / 155623449
	rochacanuto@hotmail.com	
	www.rochacanutoconstrucciones.com	
SOPORTEC	Pedro León Gallo 735	155616904
	dardosancre@gmail.com	
	alejandrabo40@gmail.com	

CORTINAS METÁLICAS

CONTROL	24 de Set. y Jujuy	422-9178
	jbeker@control-srl.com.ar	
DANIEL INGENIERIA	Las Piedras 884	497-7889
	danielingenieria@hotmail.com	
DIAZ MEINERS	Corrientes 2151	433-0540
DISTRICORT	San Juan 2181	381 480-5979/381 679-3400

Goldman Sanitarios

AGUA - GAS

Av. Juan B. Justo 1045 - Tel. 428-0939

San Miguel de Tucumán

goldmansanitarios@gmail.com

E.M.I.	Av. Roca 336 - Casa Central	4526132/33
	Ruta 9 km.1287 - Los Vallistos	4264212
	Marcos Paz 993-Centro	4253132/33
	Av. Aconquijsa 1331-Y. B.	4316520
	Pje Caseros (esq. Lavalle) B. R. S.	4526135
INYSER	Lavalle 2665	432-3232
	3815892263	www.inyser.com.ar
LA ALDABA	Mendoza 1095	422-9088
	aldaba1@datafull.com	
SCREEN	España 714	421-6380
	arqdsavino@hotmail.com	

CORTINAS - PERSIANAS

DANIEL INGENIERIA	Las Piedras 884	497-7889
	danielingenieria@hotmail.com	
DISTRICORT	San Juan 2181	381 480-5979/381 679-3400
FABICORT	info@fabricort.com.ar	421-7288 / 429-1491
INGAR	ingar360tuc@gmail.com	153200427
SCREEN	España 714	421-6380
	arqdsavino@hotmail.com	

DECORACIÓN Y EQUIPAMIENTO

ACEROS DEL NOA	Las Piedras 2895	433-3605
EL NORTEÑO PARQUET	Lavalle 2389	423-2001
	javiernaessens@yahoo.com.ar	
ARBORIO HNOS.	C. Alvarez 1371	424-4026
	arboriohermanos@arnet.com.ar	
BOCETO	Muñecas 391	156-459418
	bocetoargentina@hotmail.com	
CORRALÓN ACONQUIJA	San Lorenzo 1345/71	424-4258
	ventas@corralonaconquijsa.com.ar	
DANILO G	Santiago 718	422-8616
	daniilog.tuc@hotmail.com.ar	
DISTRIBUIDORA LAMADRID	Av. Ej del Norte 395	433-0635
	distrilam@gmail.com	
DIPLACK	381 4022995	
	diplackamoblamientos@gmail.com	
EKIPA	24 de Set. y J. Colombres	430-5367
EMILIO ROSSI E HIJOS SRL	Santiago del Estero 2412	432-3695
	marmoleriarossi@arnetbiz.com.ar	
INTERIORES	San Martín 1026	400-4467
	Yerba Buena Design (YB)	430-2240
	interioreslive.com	
	interioresyb@live.com.ar	
KATZ	Av. Perón y Thames (Y.B.)	484-8735
	info@katz.com.ar	www.katz.com.ar
RAKÚ	25 de Mayo 435	421-3637
REMOAR	Av. Belgrano 1950	423-0967
	San Juan 601	421-8048
	Shop. Solar del Cerro L. 16 (Y.B)	425-4205
SCREEN	España 714	421-6380
	arqdsavino@hotmail.com	
SINTESIS AMOBLAMIENTOS	Av. Roca 3200	436-0837
TIKA	Av. Alem 2579 - Local 1	155501330
TUCUMAN LAJAS	Av. Roca 3195	423-0800
	tucumanlajas@hotmail.com	
	www.tucumanlajas.com.ar	

DISEÑO DE ILUMINACIÓN

ING. OLI ALONSO - LUMINAR	Perú 935 (Y.B.)	431-6227
DEA SOLUCIONES ELÉCTRICAS PROFESIONALES	381 320 1466	
	st2020dea@gmail.com	

EMPRESAS CONSTRUCTORAS

CÁMARA ARG. DE LA CONSTRUCCIÓN	San Martín 623	430-0660
CÁMARA TUC. DE LA CONSTRUCCIÓN	San Martín 427	430-2648
	gerencia@ctuc.org.ar	
AGORA S.R.L.	Manuel Alberti 735	423-0314
	agorasrl@arnet.com.ar	
ALFA EMPRESA CONSTRUCTORA S.R.L.	Av. Mate de Luna 3737	
	435-3610	alfasrl@uolsinectis.com.ar
ALPRE S.A.	Paso de los Andes 2399	427-6572
	alvareztuc@live.com.ar	
AVANT GARDE S.R.L.	San Juan 787	4330258
	avant_garde@arnet.com.ar	
BY M S.R.L.	9 de Julio 926	420-2088
	edithpaz@hotmail.com.ar	
BATCON S.R.L.	España 1247	423-4220
	batconsrl@arnetbiz.com.ar	
BATIA S.R.L.	Maipú 605 PB.	424-7191
	carlosruiz@arnet.com.ar	
BLASCO S.R.L.	Suipacha 440	433-0686
	jmblasco@arnet.com.ar	
CMS	Pje. Benjamin Paz 821	155947700
	marcelocoromina@gmail.com	
COBA	9 de Julio 1740	429-6973
	cvbader@yahoo.com.ar	
CODESA S.R.L.	Monteagudo 255	4313093
	codesasrl@arnetbiz.com.ar	
COINCI S.R.L.	Rivadavia 555 1ºB	4229217
	ing.dominguez@coinci.com.ar	
COLETTI CONSTRUCCIONES	Monteagudo 852	421-5805
CONEL S.R.L.	Av. Roca 2575	423-2561
CON-FER	Chiclana 55	423-5253
CONSTRUCCIÓN Y DISEÑO S.R.L.	Congreso 180 1º Of.10/14	422-2539
	cyd-srl@hotmail.com	
CONSTRUCCIONES ELECTRICAS S.A.	Coronel Zelaya 349	423-5064
	ce-sa@arnetbiz.com.ar	
CONSTRUCCIONES PANAMERICANAS SA	Congreso 180 Of 10	
	4213115	cpanamsa@hotmail.com
CONSTRUCTORA GAMA S.R.L.	Av. Ej. del Norte 2674	434-9282
	jgarber@constructoragama.com.ar	
CUOZZO HUGO HERMINIO	Pje Diego de Rojas 655	4327937
	hugocuoZZo@gmail.com	
DAKAR S.R.L.	Thames 546	432-1484
	danielmafud@dakarsrl.com.ar	
DANIEL INGENIERIA	Las Piedras 884	497-7889
	danielingenieria@hotmail.com	
DEA SOLUCIONES ELÉCTRICAS PROFESIONALES	381 320 1466	
	st2020dea@gmail.com	
ECOS S.A	Ruta 315 km9-Tafí Viejo	461-7274
	info@ecossa.com.ar	
ENRIQUE ARMENGOL	Av. F. de Aguirre 2226	427-3259
	tecnica.armengol@gmail.com	
ERG NORANDINA SRL	La Rioja 518	424-4653
	www.grupoerg.com	
EXCECON S.R.L.	Colombia 1324	155548309
	excecontuc@gmail.com	
FONTDEVILA S.A.	Marcos Paz 623	421-5239
	fontdevilasa@arnet.com.ar	
GECONPE S.R.L.	Don Bosco 1887	423-0067
	informacion@geconpe.com.ar	
GORDILLO CONSTRUC. S.R.L.	Córdoba 31 piso 1º Of 2,3	430-0763
	ecgord@arnetbiz.com.ar	
GRUPO DE ARQUITECTOS	Ruta 9-Km1.285-Pacará Pint.	400-7026
	mariogrupodearquitectos.com.ar	
GUZMÁN Y GUZMÁN	Monteagudo 231	4227574
	guzmanyguzman@msn.com	
HABITAT	Buenos Aires 440	4205881
	habitatsrl@yahoo.com.ar	
HELGUERA S.A.	Francisco de Aguirre 564	427-6544
HELPA S.R.L.	Monteagudo 49	430-0758
HUGO Y JUAN CARLOS ENRICO S.C.	San Luis 250	424-4528
	juancarlosenrico@hotmail.com	

IBACO	Gral. Paz 576 Piso 11 Of. 1	420-7722
	administración@ibacosrl.com	
IBAÑEZ CONSTRUCCIONES	Juan A Carrizo 336	4279130
	ibanezconstrucciones@arnet.com.ar	
ICM S.R.L.	Lavalle 2375	432-0321
	icmsrl@icmsrl.arnetbiz.com.ar	
INCA SRL	9 de Julio 2088	4510981
	incamoyano@hotmail.com	
INGENIERÍA BIHOTZ	Av. Salta 126 2 B	4214148
	www.ingenieriabihotz.com.ar	
	ingenieriabihotz@gmail.com	
INSTALL INGENIERÍA S.R.L	Matheu 2476	436-0934
	installtuc@gmail.com	
INVIALCO S. A.	Thames 254	432-4104
	invialco@arnet.com.ar	
ITECH S.R.L.	Frias Silva 36 1º piso	432-0325
	www.itechconstructora.com.ar	
LEÓN ALPEROVICH GROUP	San Lorenzo 1083	422-5393
	www.leonalperovich.com.ar	
MAK CONSTRUCCIONES S.R.L.	Av Soldati 204	422-9052
	info@makconstruccionsrl.com.ar	
MATEO CONSTRUCTORA S.R.L.	Juramento 94	428-7362
	mateoconstructora@yahoo.com.ar	
MÁXIMO COLETTI	Muñecas 621	421-3564
	arquitectura@maximocoletti.com	
	ventas@maximocoletti.com	
MEDITERRÁNEO S.A.	Av. Mitre 547	433-0349
	info@mediterraneosa.com.ar	
MYLE ARQUITECTURA & DESARROLLO	Local 16, La Rambla, Y. Buena	
	154486426	arqledesma@mylearg.com.ar
NEOCON S.R.L.	Santiago Pb 21	432-7272
	vsamara@neocon.com.ar	
OMODEO S.A.	24 de Setiembre 549	421-3384
	empresa@omodeo.com.ar	
OSCAR JOSÉ BARONETTO	Pje Benito Linch 4073	435-0146
	martinbaronetto@hotmail.com	
OSYM	24 de Setiembre 1350 1º P.	420-2555
	osym.srl@gmail.com	
QYG QUEVEDO Y GUZMÁN	Salta 392 Entrepiso.	431-3966
	qq_arquitectos@argentina.com	
QUEÑO S.A.	Balcarce 833 - Subsuelo	427-6572
	alonso@quenoa.arnetbiz.com.ar	
R CONSTRUCCIONES	Pje. Grimau y Gálvez 823 2º A	155-849236
	rconstrucciones@gmail.com	
RÍO AZUL INGENIERIA SRL	Lavalle 2974	423-3340
	rioazul@rioazul.com.ar	www.rioazul.com.ar
ROCHA CANUTO CONSTRUCCIONES	155086617 / 155623449	
	rochacanuto@hotmail.com	
	www.rochacanutoconstrucciones.com	
RONDEAU S.R.L.	Santa Fe 447	421-9489
	rondeausrl@arnet.com.ar	
SEBASTIÁN CALLERI	Av. Fco de Aguirre 855	427-6396
	s_calleri@arnetbiz.com.ar	
SEDA	Frias Silva 164	423-0747
SER	Av. Pte. Kirchner 1530	156-460632
TECNO CONSTRUCCIONES	Pje. Burmeister 2270	432-0444
	tecnoconstrucciones2270@gmail.com	
TECNOTEC S.R.L	Av. Ej. del Norte 930	423-0911
	ventas@tecnotec.com.ar	
TENSOLITE S.A.	Ruta 9 km 1298 (Los Pocitos)	437-2215
	tensolite@tensolite.com.ar	
TUCSTEEL	www.tucsteel.com.ar	155600695
V.H.A. CONSTRUCTORA S.A.	San Lorenzo 496	431-0152
VILUCO S.A.	Ruta 302, Km 7 BR5	451-5510
	mjulian@vilucosa.com.ar	
WAINER INMOBILIARIA	Lamadrid 791	420-3770
	inmobiliaria.wainer@gmail.com	
	wainer@arnetbiz.com.ar	

ENCOFRADOS DE LOSAS

TECNOTEC - ENAS	Av. Ej. del Norte 930	423-0911
	ventas@tecnotec.com.ar	

ENERGIA SOLAR

DECU 3	Pje. Ignacio Bass 3951	435-5248
GMKT	Av. Mitre 172	503-5641
	info@gmkt.com.ar	

INGENIERÍA ENERGÉTICA Santa Fe 1317 437-5496
administracion@adsservicios.com.ar

MAROLA Libertad 462 432-1553

NOALED SRL Gral. Paz 576, 4º Ofic. 3 155610181
www.noaledsrl.com

EQUIPO DE TRABAJO

CASA JAIME Brigido Terán 75 421-1339
casajaime@casajaime.com.ar

EQUIPOS PARA LA CONSTRUCCIÓN

CRA AUTOELEVADORES Salas y Valdez 1496 SMT 2341319
381 3157265
carevalo@craautoelevadores.com.ar

LEITEN NOA Av. Adolfo de la Vega 470 423-7038
leitennoa@leiten.com.ar

EQUIPAMIENTO GASTRONÓMICO

M&A Lavelle 3109 432-2238
myarpresentaciones@myacomercial.com.ar

ESTRUCTURAS METÁLICAS

ACEROS DEL NOA Las Piedras 2895 4333605

ALFA EMPRESA CONSTRUCTORA S.R.L. Av. Mate de Luna 3737
435-3610 alfasrl@uolsinectis.com.ar

CARLOS GRASSI- TALLER METALÚRGICO Pje Oncativo 1057
155761430 carlosgrassitm@hotmail.com

CMS Pje. Benjamín Paz 821 155947700
marcelocoromina@gmail.com

FORMOSO EDUARDO Lavelle 2412 423-2823
eduardo_formoso@yahoo.com.ar

RÍO AZUL INGENIERIA SRL Lavelle 2974 423-3340
rioazul@rioazul.com.ar www.rioazul.com.ar

TENSOLITE S.A. Ruta 9 km 1298 437-2215
tensolite@tensolite.com.ar

ESTUDIO DE SUELOS - CÁLCULO ESTRUCTURAS

INCIVIL & CONSTRUCCIONES SRL Ing Valoy 3816024477

CINGEO Mavel Pujanas 3814010515

J&R GEOSERVICE Jorge Rasuk 3815397794

ING ABEL JACINTO 3815466049

ING. RAFAEL BLANCA Y ASOC. Chacabuco 516 - PB 420-3112

ING SERGIO CESANO 3816410447

ING ALEJANDRO BENITO 3814793089

ING EDUARDO ROMERO 3815895371

EXCAVACIONES - MOVIMIENTO DE SUELOS

ALFA EMPRESA CONSTRUCTORA S.R.L. Av. Mate de Luna 3737
435-3610 alfasrl@uolsinectis.com.ar

EL MORAL S.R.L Bernabé Aráoz 281 420-2218
estudiofrancisco@arnet.com.ar
lour_francisco@hotmail.com

HELGUERA Munecas 2657 427-6539

INSTALL INGENIERÍA S.R.L Matheu 2476 436-0934
installtuc@gmail.com

NORVIGUET 24 de Setiembre 675 - PB 422-0646
Av. Nestor Kirchner 1801 420-3315
www.norviguet.com.ar

TRANSPORTE GOMEZ Av. Pedro Miguel Aráoz 315 420-1770

FERRETERÍAS - FERRETERÍA INDUSTRIAL

ALEX DISTRIBUIDORA Gral. Paz 1958 423-9201
distalexdelnoa@yahoo.com.ar

EL NORTEÑO PARQUET Lavelle 2389 423-2001
javiernaessens@yahoo.com.ar

BOLLINI Y CIA.S.R.L. Catamarca 353 431-0148

BRITO CORRALÓN Y FERRETERÍA Roca 2 esq. Marco Avellaneda (T. Viejo)
corralonbrito@outlook.com
muebleriabrito@hotmail.com

CARLINO HNOS. S.A. Av. Mitre 349 433-0311

COMERCIAL COLON Av. Colon 107 433-0646
administracion@comercialcolon.com.ar

CORRALÓN ALEM Av. Alem 535 400-0060

CORRALÓN ALSINA Alsina y Buenos Aires 424-2466

CORRALÓN SAN MIGUEL Av. Gob. del Campo 742 428-2037

DEPOSITO OLIVIERI Reconquista 95 (YB) 425-2252

DF NOA Av. Colón 1235 438-0060
info@dfnoa.com

DIMOND S.A. Mendoza 939 422-4022

DISTRIBUIDORA BELGRANO Av. Belgrano 1964 432-3131

E.M.I. Av. Roca 336 - Casa Central 4526132/33
Ruta 9 km.1287 - Los Vallistos 4264212
Marcos Paz 993-Centro 4253132/33
Av. Aconquija 1331-Y. B. 4316520
Pje Caseros (esq. Lavelle) B. R. S., 4526135

FERREKIT San Martín 1080 421-8365

FERREMARKET Av. Pte. Perón 1750 - Y.B. 485-8009

FERRETERIA MARTIN 24 de Setiembre 140 422-1240

FERRETERIA OLIVIERI Reconquista 95 (YB) 425-2252

FERRETERÍA SAN JUAN San Juan 3501 423-6342
ferreteriasanjuantuc@gmail.com

HUINCA RENANCO NORTE S.R.L. 9 de Julio 948 424-5023
ventas@huincasrl.com.ar

MERKUSA 12 de Octubre 845 423-7474
administracion@merkusa.com.ar

NC SANITARIOS Lamadrid 333 424-8739

PINTURERÍA AEROPUERTO Av. Gdor. del Campo 1257 4281492
Av. Benjamín Áraoz 1196 4303540
Av. Belgrano 2085 4330307
pintureriaaeropuerto@hotmail.com

REGINATO S.R.L. Av. Coronel Suárez 349 422-4103

REMETAL S.A. (Central) Av. Roca 3615 433-1133
info@remetal.com.ar

SUCURSAL 1) Benjamín Aráoz 1164 422-1310

SUCURSAL 2 Av. Ej. del Norte 480 433-4033

SUCURSAL 3 Av. J. B. Justo 1616 430-0070
info@remetal.com.ar

TUCUMÁN ALAMBRES Lavelle 2946 451-4980
informes@tucumanalambres.com.ar
www.tucumanalambres.com.ar

TUCUMAN BULONES SRL San Martín 1492 422-6903

GAS (MATERIALES-INSTALACIONES)

E.M.I. Av. Roca 336 - Casa Central 4526132/33

Ruta 9 km.1287 - Los Vallistos 4264212

Marcos Paz 993-Centro 4253132/33

Av. Aconquija 1331-Y. B. 4316520

Pje Caseros (esq. Lavelle) B. R. S., 4526135

FERREMARKET Av. Pte. Perón 1750 - Y.B. 485-8009

GIMÉNEZ Castro Barros 233 154-091179
gimenezinstalacionescomplementarias@hotmail.com

GMKT Av. Mitre 172 503-5641
info@gmkt.com.ar

MINAHK INSTALACIONES Mendoza 3569 423-8764
minahksrl@arnet.com.ar

MIOTTI GAS Av. Belgrano 1890 433-1694

MIOTTI SANITARIOS S.R.L Suipacha 212 497-6395
hugomioti@hotmail.com.ar

NORTPLAS PVC Av. Néstor Kirchner 1839 4207778
381 5805600 nortplas.pvc@hotmail.com

NC Lamadrid 333 424-8739

GOMA, ARTÍCULOS

MARCHETTI GOMA Cristo Rey 645 (Manantial) 439-2617
info@marchettigoma.com

PLASTICAUCHO Lavelle 2965 433-0723
plasticaucho@sinectis.com.ar

GRÚAS

CARLOS GRASSI- TALLER METALÚRGICO Pje Oncativo 1057
155761430 carlosgrassitm@hotmail.com

RÍO AZUL INGENIERIA SRL Lavelle 2974 423-3340
rioazul@rioazul.com.ar www.rioazul.com.ar

SERVIGRÚAS Av. Siria 2141 427-0271
servigruas@servigruas.com.ar

GRUPOS ELECTRÓGENOS

COMERCIAL COLON Av. Colón 107 433-0646
administracion@comercialcolon.com.ar

DIMOND S.A. Mendoza 939 422-4022

E.M.I. Av. Roca 336 - Casa Central 4526132/33

Ruta 9 km.1287 - Los Vallistos 4264212

Marcos Paz 993-Centro 4253132/33

Av. Aconquija 1331-Y. B. 4316520

Pje Caseros (esq. Lavelle) B. R. S., 4526135

HUINCA RENANCO S.R.L.	9 de Julio 948 ventas@huincasr.com.ar	424-5023
MAROLA	Libertad 462	432-1553
MERKUSA S.R.L.	12 de Octubre 845 administracion@merkusa.com.ar	423-7474

HERRAJES

CORRALÓN ACONQUIJA	San Lorenzo 1345/71 ventas@corralonaconquijs.com.ar	424-4258
E.M.I.	Av. Roca 336 - Casa Central Ruta 9 km.1287 - Los Vallistos Marcos Paz 993-Centro Av. Aconquijs 1331-Y. B. Pje Caseros (esq. Lavalle) B. R. S.	4526132/33 4264212 4253132/33 4316520 4526135
HERRAJES VANCAR	Av. Belgrano 1525	4236275
JACARANDA MADERAS	Lavalle 2135/46 jacarandam@uolsinetis.com.ar	423-9302
LA ALDABA	Mendoza 1095 aldaba1@datafull.com	422-9088
SELCON	José Colombres esq. Mza	422-8169
TUCUMAN HERRAJES	José Colombres 68	421-4985

HIERROS Y TUBOS ESTRUCTURALES

ACEROS DEL NOA	Las Piedras 2895	4333605
AUTINO HIERROS	Pje. Grecia 150	433-0204
CHAPERO	Don Bosco 1678	423-0165
CORRALÓN 24	24 de Septiembre 817 corralon24tucuman@yahoo.com.ar	452-2532
E.M.I.	Av. Roca 336 - Casa Central Ruta 9 km.1287 - Los Vallistos Marcos Paz 993-Centro Av. Aconquijs 1331-Y. B. Pje Caseros (esq. Lavalle) B. R. S.	4526132/33 4264212 4253132/33 4316520 4526135
GIACOSA A y E	Marina Alfaro 1215 giacosa@tucbbs.com.ar	424-7863
GIACOSA ALFREDO	Lavalle 1902 alfredogiacosa@arnet.com.ar	4005295
GIACOSA ELIO	Suipacha 482 giacosaelio@yahoo.com.ar	400-5371
GIACOSA Y CIA. S.R.L.	Ruta 301, Km 1541 giacosa02@infovia.com.ar	439-2500
HIERRONORT SALTA	Av. Colón 925	436-1234
LA ONDA	Av. Colón 577	423-5328
REMETAL S.A. (Central)	Av. Roca 3615 info@remetal.com.ar	433-1133
SUCURSAL 1)	Benjamín Aráoz 1164	422-1310
SUCURSAL 2	Av. Ej. del Norte 480	433-4033
SUCURSAL 3	Av. J. B. Justo 1616 info@remetal.com.ar	430-0070
TRESA	Belgrano 20 (El Mtial.-Lules)	439-1275

HOJALATERÍA

DOMINE EDUARDO	Pje. Holmberg 2863	434-6960
FORMOSO EDUARDO	Lavalle 2412 eduardo_formoso@yahoo.com.ar	423-2823

HORMIGÓN ELABORADO

HELPA S.R.L.	Monteagudo 49	430-0781
HORMECO	Jujuy 4445	429-3029
NORVIGUET	24 de Setiembre 675 - PB Av. Nestor Kirchner 1801 www.norviguet.com.ar	422-0646 420-3315

ILUMINACIÓN - LED

NOALED SRL	Gral. Paz 576, 4º Ofic. 3 www.noaledsrl.com	155610181
VOLTAJE	Av. Solano Vera 598 381 351-9651 voltajeventas@gmail.com	381 255-2314
DEA SOLUCIONES ELÉCTRICAS PROFESIONALES	381 320 1466 st2020dea@gmail.com	

IMPERMEABILIZACIONES

ADICEM	Av. Belgrano 1858 381 5502746 ventas@adicem.com.ar Av. Pte. Perón 188 (Y.B.) 381 3874900 yb@adicem.com.ar	423-3402 435-3661
--------	--	----------------------

AISLAR - CENTRO PROTEX	Av Adolfo de la Vega 695 ventas1aislarnoa@gmail.com	3815102150 381 6293516
CARLOS RUIZ	carlosruizycia@gmail.com	381 4397291
CELULOSA.PRO	154408321 celulosaprotucuman@gmail.com	154768008
E.M.I.	Av. Roca 336 - Casa Central Ruta 9 km.1287 - Los Vallistos Marcos Paz 993-Centro Av. Aconquijs 1331-Y. B. Pje Caseros (esq. Lavalle) B. R. S.	4526132/33 4264212 4253132/33 4316520 4526135
MEMBRANAZO	Av. Roca 2264	436-3588

IMPERMEABILIZACIÓN EN CIMENTOS

ADICEM	Av. Belgrano 1858 381 5502746 ventas@adicem.com.ar Av. Pte. Perón 188 (Y.B.) 381 3874900 yb@adicem.com.ar	423-3402 435-3661
AISLAR - CENTRO PROTEX	Av Adolfo de la Vega 695 ventas1aislarnoa@gmail.com	3815102150 381 6293516
CARLOS RUIZ	carlosruizycia@gmail.com	381 4397291

INFORMÁTICA - COMPUTACIÓN

ARLAB TECNOLOGÍA INFORMÁTICA	Mendoza 654 - of. 406 430-7715 info@arlab.com.ar	
COMPUMATIC	Buenos Aires 310 compumatic@arnet.com.ar	422-5896
JACO	Junin 505 2º P. 381-6418779 jaco@jacovideo.com.ar	487 1471

INMOBILIARIAS

CÁMARA INMOBILIARIA		4301226
ACOTTO & ASOCIADOS	San Lorenzo 201	430-5459
ARO. DANIEL RUIZ	Buenos Aires 424 - P. baja	424-9291
AVANCO SRL	Av. Salta 565	430-5758
BACH PROPIEDADES	Chacabuco 27 - 1º P - Of. 1.	497-6767
BAIT PROPIEDADES	Lamadrid 341	420-1321
BASHEM	Chacabuco 516 P.B.	420-3112
BATIA S.R.L.	Maipu 605	430-9099
BERNASCONI PROPIEDADES	Cno. de Sirga 1452 L. 40	439-6715
BIENES RAICES	San Martín 1081	430-9610
CAMEL INMOBILIARIA	Av. Aconquijs 1375 P. A. Ofi 2	425-1478
CITY PROPIEDADES	Lamadrid 736	420-5025
CONSULTORA L. STEINBERG Y ASOC.	San Martín 631 - 2º C	421-5765
COSSIO INMOBILIARIA	San Martín 666, 2º Piso Of 7	422-1166
CRIMI Y ASOC.	Pje. Enzo Bordabehere 18	430-7062
ELGART PROPIEDADES	San Lorenzo 763	421-1182
FB INMOBILIARIA	Virgen de la Merced 137 fginmobiliariatucuman@gmail.com	156256255
FELER INMOBILIARIA	San Martín 623 - 6º P	431-1377
FORTALEZA INMOBILIARIA	Las Heras 484	424-7585
GIIPSA INMOBILIARIA	San Martín 631 7º B	430-2352
GUSTAVO MAINARDI INM.	San Martín 575 Of 12	422-2582
GUZMÁN Y GUZMÁN	Monteagudo 231 guzmanyguzman@msn.com	4227574
ING. PEREZ JAIME	San Juan 1003	421-5842
JUAREZ PEÑALVA INMOBILIARIA	Rivadavia 610 10 C	422-7573
KRASO PROPIEDADES	Lamadrid 561 - 1º C	424-3123
LEADER HOUSE	San Juan 730	431-2120
MACCARINI RAUL ENRIQUE	Las Piedras 967	422-4399
MASTER INMOBILIARIA	Crisóstomo Álvarez 434	421-8880
MENHIRES INMOBILIARIA	Santa Fé 640	422-8539
MERCADO INMOBILIARIO	Av. Aconquijs 1645, Y.B.	490-8483
NOS PROPIEDADES INM.	Av. Aconquijs 170 Ofic. 3 (Altos)	485-5986
OSTENGO INMOBILIARIA	Av. Siria 1006	422-9469
SCHILMAN INMOBILIARIA	Marcos Paz 295 Av. Aconquijs 1810 (YB)	422-4488 425-0938
SOCOLISKI INMOBILIARIA	Crisóstomo Álvarez 488	422-4301
STAGNETTO INMOBILIARIA	Crisóstomo Álvarez 376	430-1226
TUCUMAN PROPIEDADES	Crisóstomo Álvarez 1451	424-4677
URBAN	San Martín 910 3º Piso	422-7252
WAINER INMOBILIARIA	Lamadrid 791 inmobiliaria.wainer@gmail.com wainer@arnetbiz.com.ar	420-3770

INSTALACIONES ELÉCTRICAS

DEA SOLUCIONES ELÉCTRICAS PROFESIONALES	381 320 1466 st2020dea@gmail.com	
DIGICOM SIST. REDES	Av. Independencia N° 1580 info@digicom.net.ar	4515729
DIMATER S.A.	Av. Marina Alfaro 1140 consultas@dimater.com.ar ventas@dimater.com.ar	420-5348
INSTALL INGENIERIA S.R.L	Matheu 2476 installtuc@arnet.com.ar	436 0934
MEGA ELECTRICIDAD	Junín 212 24 de Septiembre 1350 megaelectricidad@arnet.com.ar	430-0108 424-2300
MF ELECTRÓNICA	San Isidro de Lules mfelectronica@hotmail.com	155944426
PeIE - ING. CARLOS GRANDE	Lavalle 868 8° "B" grandeestudio@arnet.com.ar	424-1534
SAN VALERO SRL Fca.	William Cross 3305	427-4788
SEDA	Frías Silva 164	423-0747
SEI - PROYECTOS	Av. Alem 643 info@sei-ingenieria.com.ar	424-0398
SEPÚLVEDA Y ASOC	Santiago 1462 231-5060 sepulyasoc@sepulyasoc.com.ar	381 588-9712
SER	Av. Pte. Kirchner 1530	436-3062

INSTALADORES SANITARIOS

GIMÉNEZ	Juan Luis Nougues 50 gimenezinstalacionescomplementarias@hotmail.com	154-091179
MINA HK INSTALACIONES	Mendoza 3569 minahksrl@arnet.com.ar	423-8764

LADRILLOS (CORTADAS)

CORRALÓN 24	24 de Septiembre 817 corralon24tucuman@yahoo.com.ar	452-2532
LADRILLERÍA LASTALITAS	Ruta 305 - km 7,5 (Las Talitas)	437-4141
MIC	de Carlos Mansilla	381 641-8151
ROBERTO A. VILLAFAÑE	San Alberto (Alderetes)	156815652

LADRILLOS CERÁMICOS (FÁBRICAS)

CERÁMICA EL PARQUE	Lavalle 4299	432-0405
CERÁMICA MARCOS PAZ	F. Rossi 4ª cdra. (YB)	435-2089
LADRICER	Lavalle 2627	433-1020

COZZI Y COZZI	Saavedra 427	423-7371
EMILIO ROSSI E HIJOS SRL	Santiago del Estero 2412 marmoleriarossi@arnetbiz.com.ar	432-3695
LAJAS NOROESTE	Av. A. de la Vega 709	432-2466
TUCUMAN LAJAS	Av. Roca 3195 tucumanlajas@hotmail.com www.tucumanlajas.com.ar	423-0800

LUSTRES Y LAQUEADOS

PROPAINT	Mendoza 2746 santiagoansar@hotmail.com	423-9975
-----------------	---	----------

MADERAS

EL NORTEÑO PARQUET	Lavalle 2389 javiernaessens@yahoo.com.ar	423-2001
ASERRADERO 25 DE MAYO	25 de Mayo 2165	427-6331
CINELLU	Lavalle 1560 www.cinellu.com.ar	230-3664
CORRALÓN ACONQUIJA	San Lorenzo 1345/71 ventas@corralonaconquija.com.ar	424-4258
CORRALÓN EL PROGRESO	San Martín 148 (Bella Vista)	482-0262
DF NOA	Av. Colón 1235 info@dfnoa.com	438-0060
DISTRIBUIDORA BELGRANO	Av. Belgrano 1964	432-3131
DISTRIB.LAMADRID SRL	Ej. del Norte 395	433-0635
EL ARENAL	Lavalle 1574 alejandro.elarenal@gmail.com	420-5389
HIPER MADERAS S.R.L.	Av. Ej. del Norte 640	432-3439
JACARANDA MADERAS	Lavalle 2135/46 jacarandam@uolsinectis.com.ar	423-9302
MACAGNO	Italia 2364	451-8277
MADERERA SAN CARLOS	Marcos Paz esq. J. J. Paso	432-5370
MADERNOA	Av. J. B. Justo 1527	428-2087

MADERPLAK	Av. Roca 1999 ventas@maderplak.com	424-6860
TER-NOR	Marcos Paz 1977	423-1207

MÁQUINAS Y EQUIPOS PARA LA CONSTRUCCIÓN

COMERCIAL COLON	Av. Colon 107 administracion@comercialcolon.com.ar	433-0646
EL MORAL S.R.L	Bernabé Aráoz 281 estudiofrancisco@arnet.com.ar lour_francisco@hotmail.com	420-2218
E.M.I.	Av. Roca 336 - Casa Central Ruta 9 km.1287 - Los Vallistos Marcos Paz 993-Centro Av. Aconquija 1331-Y. B. Pje Caseros (esq. Lavalle) B. R. S.	4526132/33 4264212 4253132/33 4316520 4526135
HUINCA RENANCO NORTE S.R.L.	9 de Julio 948 ventas@huincasrl.com.ar	424-5023
VIALTUC	Av. Ej. del Norte 930 info@vialtuc.com.ar	154-888451

MARMOLERÍAS

BERRAL RAFAEL LUIS	Asunción 210	423-4719
BLANGINO / CESCO	12 de Octubre esq. Mza	421-2485
COZZI Y COZZI	Saavedra 427	423-7371
EMILIO ROSSI E HIJOS SRL	Santiago del Estero 2412 marmoleriarossi@arnetbiz.com.ar	432-3695
MARMOLERÍA Y FCA. DE MOSAICOS ITALIA	Mendoza 1445 marmoleriainitalia srl@hotmail.com	421-1749
MARMOLERIA GALVEZ	Carlos Pellegrini 1602 Lavalle 2722	381 639-4749 381 415-5846
MARMOLERIA LUJAN	Don Bosco 2474	451-4802
MARMOLERIA SOSA	Av. Eva Perón 357 - Lastenia	426-1539
MARMOLERIA YERBA BUENA	Av. Solano Vera 1174, YB	381 646-8392
MINA NATALIO	Mendoza 1655	423-4589
MOSAICOS CESCO HNOS. S.R.L.	12 de Octubre 245	421-2485

MÁRMOL SINTÉTICO

DURAFORT	Pje. Boulogne Sur Mer 3334 info@durafort.com.ar	423-9465
-----------------	--	----------

MATAFUEGOS Y SERVICIOS CONTRA INCENDIO

AVILA MATAFUEGOS	J. J. Olleros 188	429-1716
DRAGOTUC	Entre Ríos 280	422-2352
GIMÉNEZ	Juan Luis Nougues 50 gimenezinstalacionescomplementarias@hotmail.com	154-091179
LA CASA DEL MATAFUEGO	Las Piedras 979	430-3834
MINA HK & ASOCIADOS SRL	Monteagudo 516 - 1° C minahk.srl@arnet.com.ar	497-8661
MATAFUEGOS LIBERTAD	Mendoza 2821	423-4409
NOA MATAFUEGOS	Ayacucho 949	424-4096

MATERIALES DE CONSTRUCCIÓN

BERCOVICH SACIFIA	24 de Setiembre 746 A. Lucero y C. Alvarez Asunción 237	421-9178 432-1616 433-0434
BRITO CORRALÓN Y FERRETERÍA	Roca 2 esq. Marco Avellaneda (T. Viejo) corralonbrito@outlook.com muebleriabrito@hotmail.com	
BUILDING MATERIALES	Lucas Córdoba 823	433-0483
CARLOS RUIZ	carlosruizycia@gmail.com	381 4397291
CASTRO SANITARIOS	Alberdi 454 castronat@arnet.com.ar	424-2100
CORRALÓN 24	24 de Septiembre 817 corralon24tucuman@yahoo.com.ar	452-2532
CORRALÓN ACONQUIJA	San Lorenzo 1345/71 ventas@corralonaconquija.com.ar	424-4258
CORRALÓN ALEM	Av. Alem 535	400-0060
CORRALÓN ALSINA	Alsina y Buenos Aires	424-2466
CORRALÓN BOLIVIA	Chile 150	422-9066
CORRALÓN CIUDADELA	Gral. Paz 2049	423-5635
CORRALÓN DELPERO	Av. Ej. del Norte 142	423-4724
CORRALÓN EL PROGRESO	S. Martín 148 (Bella Vista)	482-0262
CORRALÓN GÜEMES	Güemes 250 (S. P. Colalao) (03862)	481009
CORRALÓN SAN FRANCISCO	Bolívar 1590	424-2166
CORRALÓN SAN JUAN	San Juan 3552	423-6342



IDEAL

www.ideal.com.ar

DEPOSITOS PLASTICOS PARA BAÑOS

SISTEMAS AHORRO AGUA (FLUXER)

GRIFERIAS C/TEMP - BACHAS LOZA - ACC BAÑO

DESAGÜES LINEALES - ASIENTOS INOD - FLEXIBLES - REPUESTOS



CARLOS RUIZ & CIA.

381 439 7291 | 381 579 1960

carlosruizycia@hotmail.com - carlosruizycia@gmail.com

REPRESENTANTE EXCLUSIVO PARA LAS PROVINCIAS DE: TUCUMAN, SALTA, JUJUY, CATAMARCA, LA RIOJA Y SANTIAGO DEL ESTERO

CORRALÓN SAN MIGUEL	Av. Gdor. del Campo 742	428-2037
DANIEL INGENIERIA	Las Piedras 884 danielingenieria@hotmail.com	497-7889
DEPOSITO OLIVIERI	Reconquista 95 (YB)	425-2252
EL PORVENIR	Av. Belgrano 3276	423-7369
E.M.I.	Av. Roca 336 - Casa Central Ruta 9 km.1287 - Los Vallistos Marcos Paz 993-Centro Av. Aconquija 1331-Y. B. Pje Caseros (esq. Lavalle) B. R. S.	4526132/33 4264212 4253132/33 4316520 4526135
EXPRESO SAN JOSE S.A.	Alfonsina Storni 97 esjsa@arnet.com.ar	427-9213
FERREMARKET	Av. Pte. Perón 1750 - Y.B.	485-8009
FERRETERÍA SAN JUAN	San Juan 3501 ferreteriasanjuantuc@gmail.com	423-6342
FONTANA MATERIALES	Av. Belgrano 1904	423-6628
GMKT	Av. Mitre 172 info@gmkt.com.ar	503-5641
GIACOSA A y E	Marina Alfaro 1215 giacosa@tucbbs.com.ar	424-7863
GIACOSA ALFREDO	Lavalle 1902 alfredogiacosa@arnet.com.ar	4005295
GIACOSA ELIO	Suipacha 482 giacosaelio@yahoo.com.ar	400-5371
GIACOSA Y CIA. S.R.L.	Ruta 301, Km 1541 giacosa02@infovia.com.ar	439-2500
IPS SANITARIOS	Av. Ejercito del Norte 225 ipssanitarios@hotmail.com	451-4377
JIMENEZ	Rivadavia 2497	422-2973
LA ALDABA	Camino del Perú 2250 aldaba.sanjosegmail.com	434-4089
LAJAS NOROESTE	Av. Adolfo de la Vega 709	432-2466
LA RURAL	Camino del Perú 1291/3	434-3231
LADRILLERÍA LAS TALITAS	Ruta 305 - km 7,5 (Las Tal)	437-4141
LINARES MATERIALES	Libertad 125 (Lules)	481-1099
MEMBRANAZO	Av. Roca 2264	436-3588
MIOTTI SANITARIOS S.R.L	Suipacha 212 hugomiotti@hotmail.com.ar	497-6395
ROBERTO A. VILLAFANE	San Alberto (Alderetes)	156815652
ROSSO MATERIALES	Av. Alem 595	420-5000
SAN JAVIER	Av. Aconquija 2349 (Y.B)	425-0993
SAN ROMAN	Jujuy 3500	429-2527
TUCUMÁN ALAMBRES	Lavalle 2946 informes@tucumanalambres.com.ar www.tucumanalambres.com.ar	451-4980
VIAMONTE	Viamonte 1885	434-4868

DANIEL ILUMINACION	Jujuy 302	422-9992
DIMATER S.A.	Av. Marina Alfaro 1140 consultas@dimater.com.ar ventas@dimater.com.ar	420-5348
DISCAR	Córdoba 429 info@discarsc.com.ar	430-3434
DYMA ELECTROCOMERCIAL	Crisóstomo Alvarez 21	421-2903
EL FAROL S.R.L.	24 de Setiembre 629	430-2593
EL KAIREL ILUMINACIÓN	Maipú 350	422-7669
ELECTROSORIA	Jujuy 1083 elizapazsoria@gmail.com	424-7304
ELECTRO ROCA	Av. Roca 489 electroroca@hotmail.com	424-6038
FERRETERÍA SAN JUAN	San Juan 3501 ferreteriasanjuantuc@gmail.com	423-6342
SOFI ILUMINACIÓN	Av. Mitre 255	431-0906
LEDEHEZA ILUMINACIÓN	José Colombres 230 info@ledeheza.com.ar www.ledeheza.com.ar	497-9301
MAROLA	Libertad 462	432-1553
MEGA ELECTRICIDAD	Junín 212 24 de Septiembre 1350 megaelectricidad@arnet.com.ar	430-0108 424-2300
NOALED SRL	Gral. Paz 576, 4º Ofic. 3 www.noaledsrl.com	155610181
POSITRON	C. Alvarez 1833	423-9740
SANTIAGO KOHN	Maipú 471	421-8322
SAN VALERO SRL Fca.	William Cross 3305	427-4788
SEPÚLVEDA Y ASOC	Santiago 1462 231-5060 sepulyasoc@sepulyasoc.com.ar	381 588-9712
TUCUMAN ELECTRICA	Av. Ej. del Norte 912	423-7081
VOLTAJE	Av. Solano Vera 598 381 351-9651 voltajeventas@gmail.com	381 255-2314

MICROCEMENTOS - PISOS INDUSTRIALES

AISLAR - CENTRO PROTEX	Av Adolfo de la Vega 695 ventas1aislaraoa@gmail.com	3815102150 381 6293516
ADICEM	Av. Belgrano 1858 381 5502746 ventas@adicem.com.ar Av. Pte. Perón 188 (Y.B.) 381 3874900 yb@adicem.com.ar	423-3402 435-3661
MICROCEMENTO TUCUMAN	Lamadrid 1043 microcementotucuman@gmail.com www.microcementotucuman.com.ar	424-7273
TIKA	Av. Alem 2579 - Local 1	155501330

MOSAICOS (FÁBRICAS)

BLANGINO / CESCO	12 de Octubre esq. Mza	421-2485
COZZI Y COZZI	Saavedra 427	423-7371
EMILIO ROSSI E HIJOS SRL	Santiago del Estero 2412 marmoleriarossi@arnetbiz.com.ar	432-3695
MARMOLERÍA Y FCA. DE MOSAICOS ITALIA	Mendoza 1445 marmoleriaitaliasrl@hotmail.com	421-1749
PISONOR	Lavalle 2621 juanfdangelo@yahoo.com.ar	433-1023
SEGULJA ALBERTO (FAB)	Pje. 1º de Nov. 1475/77	155-945065
TUCUMAN LAJAS	Av. Roca 3195 tucumanlajas@hotmail.com www.tucumanlajas.com.ar	381 423-0800

MATERIALES ELÉCTRICOS - ILUMINACIÓN

ALTER	San Martín 1002	421-3572
B.P. S.A.	San Martín 1301 Córdoba 637 bpsa@bp-sa.com.ar	422-4427 452-2343
C.J. ELECTRICIDAD	Córdoba 834	421-0337
CASA MALKIND S.A.	Laprida 250	421-6189
CORRALÓN 24	24 de Septiembre 817 corralon24tucuman@yahoo.com.ar	452-2532
COMERCIAL COLON	Av. Colón 107 administracion@comercialcolon.com.ar	433-0646
CONTACTO	San Martín 1074	421-5612
CORRALÓN ALEM	Av. Alem 535	400-0060
CORRALÓN EL PROGRESO	S. Martín 148 (Bella Vista)	482-0262

MOTORES ELÉCTRICOS

DIMOND S.A.	Mendoza 939	422-4022
HUINCA RENANCO NORTE S.R.L.	9 de Julio 948	424-5023
	ventas@huincasrl.com.ar	
MAROLA	Libertad 462	432-1553
MEDICI & CIA.	San Juan 256	421-3269
MERKUSA	12 de Octubre 845	423-7474
	administracion@merkusa.com.ar	

PARQUETS - PISOS FLOTANTES

EL NORTEÑO PARQUET	Lavalle 2389	423-2001
	javiernaessens@yahoo.com.ar	
CINELLU	Lavalle 1560	230-3664
	www.cinellu.com.ar	
CORRALÓN ACONQUIJA	San Lorenzo 1345	424-4258
	ventas@corralonaconquijsrl.com.ar	
DF NOA	Av. Colón 1235	438-0060
	info@dfnoa.com	
DIAZ MEINERS	Corrientes 2151	433-0540
INDUSPARQUET	Av. Aconquijsrl 285	435-3772
JACARANDA MADERAS	Lavalle 2135/46	423-9302
	jacarandam@uolsinectis.com.ar	
MADERPLAK	Av. Roca 1999	424-6860
	ventas@maderplak.com	
SINTESIS	Av. Roca 3200	436-0837

PEGAMENTOS (FÁBRICAS)

FINTUC	Jujuy 5000	429-3378
KLAUKOL	Ruta 305 s/n, Km 10,5- Talitas	437-1171
WEBER	0800-80093237	www.weber-iggam.com

PERFILES DE ALUMINIO

ACEROS DEL NOA	Las Piedras 2895	321400
ALUNORT SRL	Amador Lucero 253	423-1421
	info@alunort.com.ar	

PILETAS (SERVICIOS, EQUIPOS Y PRODUCTOS)

AZUL PILETAS	Av. Mitre 235	430-6718
CASTRO SANITARIOS	Alberdi 454	424-2100
	castromat@arnet.com.ar	
DIMOND S.A.	Mendoza 939	422-4022
GMKT (CLIMATIZADORES)	Av. Mitre 172	503-5641
	info@gmkt.com.ar	
PILETA'S	Av. Aconquijsrl 182	435-0100

PILETAS DE PLÁSTICO CON FIBRA DE VIDRIO

ARTE Y DISEÑO EXPORT S.R.L.	Av. Solano Vera 2700	425-4880
	arteparis@hotmail.com	
IPT	R 9 - Km 1307(Los Nog.)	492-1193

PINTURA DE OBRA

EMARZAR	Tafi Viejo	155666101
	emarzar@hotmail.com	
L.AP APLICACIÓN DE PINTURAS	lap01@yahoo.com	154637218
MARTÍN SÁNCHEZ	Santiago del Estero 2528	155043558

PINTURERÍAS

ALEX DISTRIBUIDORA	Gral. Paz 1958	423-9201
	distalexdelnoa@yahoo.com.ar	
CORRALÓN 24	24 de Septiembre 817	452-2532
	corralon24tucuman@yahoo.com.ar	
CORRALÓN ALEM	Av. Alem 535	400-0060
EL PORVENIR	Av. Belgrano 3276	423-7369
E.M.I.	Av. Roca 336 - Casa Central	4526132/33
	Ruta 9 km. 1287 - Los Vallistos	4264212
	Marcos Paz 993-Centro	4253132/33
	Av. Aconquijsrl 1331-Y. B.	4316520
	Pje Caseros (esq. Lavalle) B. R. S.	4526135
ESPAÑA	Av. J. B. Justo 974	422-5700
	Av. M. de Luna y C. del Perú	435-1823
	Congreso y Lamadrid	422-5700
	dgallardo@noanet.com.ar	
FARBE PINTURERÍA	Av. Ejército del Norte 555	451-8157
	farbepintureria@yuhmak.com.ar	
LA ESQUINA	Av. Mons. Díaz 205 (BRS)	426-7956
NORCOLOR S.R.L.	Av. Belgrano 1752	433-4071

PINTURERÍA AEROPUERTO	Av. Gdor. del Campo 1257	428-1492
	Av. Benjamín Áraoz 1196	4303540
	Av. Belgrano 2085	4330307
	pintureriaaeropuerto@hotmail.com	
PINTURERIA MAX	Catamarca 222	422-4014
	Av. Ej. del Norte 64	423-4807
PINTURERIA SAENZ PEÑA	Av. Saenz Peña 648	424-8141
	24 de Septiembre 586	431-3230
	Av. Alem y Lavalle	452-5114
PINTURERIA SAN JUAN	San Juan 3513	433-1064
	Av. Siria 1603	427-8585
PINTURES	Av. Pte. Perón 1750 - Y.B. Loc. 14	485-6075
PROPAINT	Mendoza 2746	423-9975
	santiagoansar@hotmail.com	
SILVA PINTURERIA	Av. Colón 120	432-0323
	Av. Belgrano y Viamonte	423-2168

PISOS IMPRESOS DE HORMIGÓN

MARCELA DONADÍO	jfsolanas@gmail.com	155039288
MICROCEMENTO TUCUMAN	Lamadrid 1043	424-7273
	microcementotucuman@gmail.com	
	www.microcementotucuman.com.ar	
MICROHORMIGÓN	155-517051	153-524180
	tucuman@microhormigon.com.ar	
TIKA	Av. Alem 2579 - Local 1	155501330

PISOS Y REVESTIMIENTOS

BRITO CORRALÓN Y FERRETERÍA	Roca 2 esq. Marco Avellaneda (T. Viejo)	
	corralonbrito@outlook.com	
	muebleriabrito@hotmail.com	
EMARZAR	Tafi Viejo	155666101
	emarzar@hotmail.com	
MARMOLERÍA Y FCA. DE MOSAICOS ITALIA	Mendoza 1445	421-1749
	marmoleriaitaliasrl@hotmail.com	
TIKA	Av. Alem 2579 - Local 1	155501330

PLÁSTICOS PARA LA CONSTRUCCIÓN

SOLDPLAST	San Lorenzo 2063	423-2401
YUNCO	Av. J. B. Justo 1223	428-1103

PLANOS - PLOTEO

INTI	Salta 250	422-3412
	intiplot@arnet.com.ar	
LÍNEA ESTUDIO	San Luis 284	424-9134

POLIURETANO INYECTADO

OSCAR BASILOTTA E HIJOS	Bolivia 4781	434-7488
	oscar@basilottahnos.arnetbiz.com.ar	

POLIURETANO EXPANDIDO (SPRAY)

ADICEM	Av. Belgrano 1858	423-3402
	381 5502746	ventas@adicem.com.ar
	Av. Pte. Perón 188 (Y.B.)	435-3661
	381 3874900	yb@adicem.com.ar

PORTONES AUTOMÁTICOS

ALTAMIRANDA	Marina Alfaro 1502	429-3485
	metalurgicaaltamiranda@hotmail.com	
CONTROL	24 de Set. y Jujuy	422-9178
	jbeker@control-srl.com.ar	

Nort PlaS
PVC

AGUA - GAS - SANITARIOS - ELECTRICIDAD

- Caños y Accesorios de PVC
- Fusión agua - IPS - Amanco - Hidro3
- Awaduct
- FusioGas - Epoxi - Termotanques de gas
- Tanques Tinacos y bombas de agua
- Repuestos en general y piezas especiales PVC

☎ Tel: 381 4207778 📍 Av. Néstor Kirchner 1839
Cel: 381 5805600 S.M. de Tucumán
🕒 De 8:00 a 18:00 hs. ✉ Nortplas.pvc@hotmail.com



DANIEL INGENIERIA	Las Piedras 884 danielingenieria@hotmail.com	497-7889
INGAR	ingar360tuc@gmail.com	153200427
INYSER	Lavalle 2665 3815892263 www.inyser.com.ar	432-3232
MARCHIANO	Paraguay 981 dmarchiano@hotmail.com	156-780252
MAROLA	Libertad 462	432-1553
SCREEN	España 714 arqdsavino@hotmail.com	421-6380

PREMOLDEADOS (FÁBRICAS)

CLEMENTE J. TURBAY	Diagonal Juan XXIII (alt. Lavalle 4000)	433-0299
LA ALDABA	Camino del Perú 2250 aldaba.sanjosegmail.com	434-4089
NORVIGUET	24 de Setiembre 675 - PB Av. Nestor Kirchner 1801 www.norviguet.com.ar	422-0646 420-3315
PREMOL SRL	Av. del Río s/n. Las Talitas 381 5008000 premol_srl@hotmail.com	4370904
TENSOLITE S.A.	Ruta 9 km 1298 (Los Pocitos) tensolite@tensolite.com.ar	437-2215
TUCUMÁN ALAMBRES	Lavalle 2946 informes@tucumanalambres.com.ar www.tucumanalambres.com.ar	451-4980

PRODUCTOS QUÍMICOS PARA LA CONSTRUCCIÓN

ADICEM	Av. Belgrano 1858 381 5502746 ventas@adicem.com.ar Av. Pte. Perón 188 (Y.B.) 381 3874900 yb@adicem.com.ar	423-3402 435-3661
AISLAR - CENTRO PROTEX	Av Adolfo de la Vega 695 ventas1aislarnea@gmail.com	3815102150 381 6293516

PVC

GMKT	Av. Mitre 172 info@gmkt.com.ar	503-5641
------	-----------------------------------	----------

REFRACTARIOS

CORRALÓN ALEM	Av. Alem 535	400-0060
LAJAS NOROESTE	Av. A. de la Vega 709	432-2466
TUCUMÁN LAJAS	Av. Roca 3195 381 423-0800 tucumanlajas@hotmail.com www.tucumanlajas.com.ar	

REPARACIÓN DE HERRAMIENTAS ELÉCTRICAS

COMERCIAL COLÓN	Av. Colón 107 colon@arnetbiz.com.ar	433-0646
MERKUSA	12 de Octubre 845 administracion@merkusa.com.ar	423-7474

REPRESENTACIONES Y DISTRIBUCIONES

REPRESENTACIONES DEL NOROESTE	154-580560 carlosruizycia@hotmail.com	
-------------------------------	--	--

REVESTIMIENTOS PLÁSTICOS

ADICEM	Av. Belgrano 1858 381 5502746 ventas@adicem.com.ar Av. Pte. Perón 188 (Y.B.) 381 3874900 yb@adicem.com.ar	423-3402 435-3661
AISLAR - CENTRO PROTEX	Av Adolfo de la Vega 695 ventas1aislarnea@gmail.com	3815102150 381 6293516

SANITARIOS (ARTEFACTOS Y ACCESORIOS)

ALEX DISTRIBUIDORA	Gral. Paz 1958 distalexdelnoa@yahoo.com.ar	423-9201
ARTESAN S.R.L.	Av. Roca 139	400-0043
BERCOVICH SACIFIA	24 de Setiembre 746 A. Lucero y C. Alvarez Asunción 237	421-9178 432-1616 433-0434
CARLOS RUIZ	carlosruizycia@gmail.com	381 4397291
CASTRO SANITARIOS	Alberdi 454 castromat@arnet.com.ar	424-2100
CORRALÓN 24	24 de Septiembre 817 corralon24tucuman@yahoo.com.ar	452-2532

CORRALÓN ALEM	Av. Alem 535	400-0060
CORRALÓN DELPERO	Av. Ej. del Norte 142	423-4724
CORRALÓN EL PROGRESO	S. Martín 148 (B. Vista)	482-0262
CORRALÓN GÜEMES	Güemes 250 (S. P. Colalao)	481-009
DETTA COLLI	Perú Sud 447 (Tafi Viejo)	461-7376
DURAFORT	Pje. Boulogne Sur Mer 3334 info@durafort.com.ar	423-9465

EL FONTANERO	Av. Alem 73	424-6364
EL PORVENIR	Av. Belgrano 3276	423-7369
E.M.I.	Av. Roca 336 - Casa Central Ruta 9 km.1287 - Los Vallistos Marcos Paz 993-Centro Av. Aconquija 1331-Y. B. Pje Caseros (esq. Lavalle) B. R. S.	4526132/33 4264212 4253132/33 4316520 4526135

FERREMARKET	Av. Pte. Perón 1750 - Y.B.	485-8009
FERRETERÍA SAN JUAN	San Juan 3501 ferreteriasanjuanatuc@gmail.com	423-6342

GMKT	Av. Mitre 172 info@gmkt.com.ar	503-5641
------	-----------------------------------	----------

GENTILE TUCUMAN	Lavalle 2729 gentiletuc@uolsinectis.com.ar	423-3131
-----------------	---	----------

GOLDMAN SANITARIOS	Av. J. B. Justo 1045 goldmansanitarios@arnet.com.ar	428-0939
--------------------	--	----------

HOKA (DE FELIPE CARCARA)	Italia 873	422-3126
IPS SANITARIOS	Av. Ejercito del Norte 225 ipssanitarios@hotmail.com	451-4377

KATZ	Av. Perón y Thames (Y.B.) info@katz.com.ar www.katz.com.ar	484-8735
------	--	----------

MIOTTI GAS	Av. Belgrano 1890	433-1694
MIOTTI SANITARIOS S.R.L.	Suipacha 212 hugomiotti@hotmail.com.ar	497-6395

NORTPLAS PVC	Av. Néstor Kirchner 1839 381 5805600 nortplas.pvc@hotmail.com	4207778
--------------	--	---------

NC SANITARIOS	Lamadrid 333	424-8739
PLASTICO'S	Av. Roca 2263 plasticoszarife@arnet.com.ar	433-1666

P.V.C. TUCUMAN	Av. Belgrano 1535	423-7786
TORRES SANITARIOS	Av. F. de Aguirre 1855	427-5410

ZERAMIKO	24 de Setiembre 727 Sáenz Peña y Lavalle	422-9046 424-2600
----------	---	----------------------

SEGURIDAD INDUSTRIAL

C.B.N. SERV. ELECTRICOS	Av. Belgrano 1681 electric.cb.n@hotmail.com	423-8769
-------------------------	--	----------

COMERCIAL COLÓN	Av. Colón 107 colon@arnet.com.ar	433-0646
-----------------	-------------------------------------	----------

HUINCA RENANCO NORTE S.R.L.	9 de Julio 948 ventas@huincasrl.com.ar	424-5023
-----------------------------	---	----------

MERKUSA	12 de Octubre 845 administracion@merkusa.com.ar	423-7474
---------	--	----------

YUHMAK	José Colombres 168 yuh3mrep@arnet.com.ar	452-3233
--------	---	----------

SISTEMAS DE BOMBEO

GMKT	Av. Mitre 172 info@gmkt.com.ar	503-5641
------	-----------------------------------	----------

MAROLA	Libertad 462	432-1553
--------	--------------	----------

SISTEMAS DE VOZ Y DATOS

SISTELCO	Buenos Aires 362	431-1151
----------	------------------	----------

TANQUES AUSTRALIANOS

FORMOSO EDUARDO	Lavalle 2412 eduardo_formoso@yahoo.com.ar	423-2823
-----------------	--	----------

GENTILE TUCUMAN	Lavalle 2729 gentiletuc@uolsinectis.com.ar	423-3131
-----------------	---	----------

RÍO AZUL INGENIERIA SRL	Lavalle 2974 rioazul@rioazul.com.ar www.rioazul.com.ar	423-3340
-------------------------	--	----------

TENSOLITE S.A.	Ruta 9 km 1298 (Pocitos) tensolite@tensolite.com.ar	437-2215
----------------	--	----------

TANQUES PARA AGUA (FÁBRICAS)

CONMIX	Lavalle 3228	433-2797
IPS SANITARIOS	Av. Ejercito del Norte 225 ipssanitarios@hotmail.com	451-4377

OBRAPLUS	Lavalle 3417	432-1635
----------	--------------	----------

TECHOS - TINGLADOS - ESTRUCTURAS METÁLICAS

ACEROS DEL NOA	Las Piedras 2895	433-3605
FORMOSO EDUARDO	Lavalle 2412 eduardo_formoso@yahoo.com.ar	423-2823
GRUPO DE ARQUITECTOS	Ruta 9-Km1.285-Pacará Pint. mariogrupodearquitectos.com.ar	400-7026
INSTALL INGENIERIA S.R.L.	Matheu 2476 installtuc@arnet.com.ar	436 0934
METALURGICA FATUM	Santiago 2675	423-6555
METALÚRGICA MALABIA	Mariano Moreno 1996	429-1999
RÍO AZUL INGENIERIA SRL	Lavalle 2974 rioazul@rioazul.com.ar www.rioazul.com.ar	423-3340
SOLER CIMAG	Asunción 844 carlintucu@hotmail.com.ar	433-0766
TALME S.A.	Martín Berho 281 talmesa@uolsinectis.com.ar	428-3256
TUCUMÁN TECHOS	Jujuy 946 tucumantechos@gmail.com	420-2100

TECNOLOGÍA VIAL - MECÁNICA DE SUELOS

ING. JUAN M. CHALER		422-1287
---------------------	--	----------

TEJAS (FÁBRICAS)

CERAMICA MARCOS PAZ	Fco. Rossi 4ta cdra. (YB)	435-2089
TENSOLITE S.A.	Ruta 9 km 1298 (Pocitos) tensolite@tensolite.com.ar	437-2215

TELEFONÍA - VIDEOPORTEROS

ALBIERO HNOS. SRL	Catamarca 479 albierohnos@arnet.com.ar	430-5677
C.B.N. SERV. ELECTRICOS	Av. Belgrano 1681 electric.cb.n@hotmail.com	423-8769
CONTROL	24 de Set. y Jujuy jbeker@control-srl.com.ar	422-9178
CONSTRUKAB	Bolivia 2958 emolina@ckab.com.ar	434-6634
DISCAR	Córdoba 429 info@discarsc.com.ar	430-3434
JACO	Junín 505 2º P. 381-6418779 jaco@jacovideo.com.ar	487 1471
MF ELECTRÓNICA	San Isidro de Lules mfelectronica@hotmail.com	155944426
MEGA ELECTRICIDAD	Junín 212 24 de Septiembre 1350 megaelectricidad@arnet.com.ar	430-0108 424-2300
S.K. TELEFONÍA	Mendoza 1332 sktelefonía@hotmail.com	421-5560
INTERFON	Corrientes 826	430-0786

TOLDOS

CORRALÓN ACONQUIJA	San Lorenzo 1345/71 ventas@corralonaconquiija.com.ar	424-4258
SCREEN	España 714 arqdsavino@hotmail.com	421-6380

TRATAMIENTOS ANTICORROSIVOS

ADICEM	Av. Belgrano 1858 381 5502746 ventas@adicem.com.ar Av. Pte. Perón 188 (Y.B.) 381 3874900 yb@adicem.com.ar	423-3402 435-3661
--------	--	----------------------

TRATAMIENTO DE EFLUENTES CLOACALES

ING. MARIO LIPOVETZKY	la@arnet.com.ar	(03541) 428-344
-----------------------	-----------------	-----------------

VENTILACIÓN INDUSTRIAL

E.M.I.	Av. Roca 336 - Casa Central Ruta 9 km.1287 - Los Vallistos Marcos Paz 993-Centro Av. Aconquija 1331-Y. B. Pje Caseros (esq. Lavalle) B. R. S.	4526132/33 4264212 4253132/33 4316520 4526135
MAROLA	Libertad 462	432-1553
MERKUSA	12 de Octubre 845 administracion@merkusa.com.ar	423-7474

VIDRIERÍAS

ALEM VIDRIOS	Av. Alem esq. Gral Paz	452-5560
ALUGLASS	Maipú 1167 vi.ar.tec@hotmail.com	471-1495
GONELLA HNOS.	San Juan 1643 gonellahnos@ciudad.com.ar	423-4013
J.A.MORAN VIDRIOS	Av. Colon 181	423-4528
MOLINA VIDRIOS	Rivadavia 1102	422-0111
LUIS MOLINA	Frías Silva 29 luismolinaventas@hotmail.com	423-6222
MORAN REVESTIMIENTOS	Av. Mitre 217	422-2692
RODRÍGUEZ VIDRIOS	Av. Ej. del Norte 733	433-1443
TUCUMAN VIDRIOS SRL	Av. Siria 1617 tucumanvidrios@tucumanvidrios.com.ar	427-1450
VIDRIAL	P. Indus., Av. Circunv. km 1294 vidrial@vidrial.com.ar	453-6806
VIDRIERÍA DEL CENTRO	Amador Lucero 651 vidrieriadelcentro@arnet.com.ar	433-3495
VIDRIOS Y ABERTURAS ROCA	Av. Roca 43	420-3379
VITRIU	España 1234	432-4996

VITROFUSIÓN

KRYSTALLOS	Sarmiento 1895 (YB)	425-519
------------	---------------------	---------

VIVEROS

EL CRISTO	Av. Aconquija 400	435-3598
VIVERO DEL JARDIN	Fco. de Aguirre 2005	427-5022
VIVERO LA JAPONESITA	Av. Alf. Guzmán 555	435-2146
VIVERO SANTA FE	Santa Fe 41	431-2902

YESERÍA, FÁBRICAS

CIA. YESERA DEL NOROESTE	Marcos Paz 2065	400-4578
CIELORRASO TUCUMAN	Asunción 633	433-0847

ZINGUERÍA

DOMINE EDUARDO	Pje. Holmberg 2863	434-6960
----------------	--------------------	----------

Descargá **GRATIS** la
Planilla Interactiva
de **Análisis de Costos**

(Click aquí)

**Arquitectura
& Construcción**

NUEVA SECCIÓN

PRECIOS DE HERRAMIENTAS E INSUMOS

GUÍA DEL SUR DE TUCUMÁN

CARACTERÍSTICAS TELEFÓNICAS: Famaillá y Monteros: 03863 | Aguilares, Concepción, Alberdi: 03865 | Tafí del Valle: 03867

ABERTURAS

ALVAREZ ALUMINIO	Sarmiento 63(Concepción)	425-751
	www.alvarezaluminios.com.ar	
CONCEPCIÓN ABERTURAS	España 1036 (Concep.)	422-802
E.M.I.	Sarmiento 603 (Concep.)	426-626
METAL DECOR	Juangorena 1860(Concep.)	427-192
REQUENA MADERAS	Sarmiento 546 (Concep.)	422-710

AMOBLIAMIENTOS PARA COCINA

ARCON	San Martín 1058 (Concep.)	422-537
METAL DECOR	Juangorena 1860(Concep.)	427-192

CARTELERÍA

GRAFOS	San Martín 2401 (Concep.)	422-988
--------	---------------------------	---------

CHAPAS

OLEA HNOS.	Congreso 193 (Monteros)	42-6633
------------	-------------------------	---------

EMPRESAS CONSTRUCTORAS

C.V.C. CONSTRUCTORA	(Villa Quinteros - Concep.)	495-030
ECOS S.A.	José Haimés 1220(Concep.)	425-969
	info@ecos.com.ar	
ECSA	Sarmiento 546 (Concep.)	427-199

FERRETERÍAS

QUIROS FERRETERÍA	Av. Miguel Critto 355 (T. Valle)	421-011
	Av. Miguel Critto 1400 (T. Valle)	
	Av Los Menhires y El Sauce(El Mollar)	
	info@quirosferreteria.com	

GRUPOS ELECTROGÉNEOS

NAMUR S.A.	San Martín 942 (Concep.)	421-603
------------	--------------------------	---------

HERRAJES

CONCEPCIÓN HERRAJES	Sarmiento 41 (Concep.)	422-499
---------------------	------------------------	---------

INMOBILIARIAS

CARDOSELLI INMOBILIARIA	San Martín 1534 (Concep.)	421-741
BULOS HECTOR RICARDO	9 de Julio 97 (Monteros).	426-436
KAPPA INMOBILIARIA	Rivadavia 83(Concep.)	423-263
MINNITI DOMINGO	España 1355 (Concep.)	424-751
RUBEN O. ALDERETE	Avellaneda 175 (Concep.)	154-18391

MADERAS

ARROYO (CARPINTERÍA)	Alvear 676 (Alberdi)	471-723
LOS SANTIAGUEÑOS	(Tafí del Valle- El Mollar)	491-136
	javiercellucci@hotmail.com	
RE-SER	Sarmiento 169 (Concep.)	421-330
REQUENA MADERAS	Sarmiento 546 (Concepción)	
SUR MADERAS	Shipton 1722 (Concep.)	423-898

MATERIALES DE CONSTRUCCIÓN

ARCON	San Martín 1058 (Concep.)	424-955
DISTRIBUIDORA TAFÍ	(Tafí del Valle)	421-419
EL PROGRESO	Lavalle y Congreso (Famaillá)	461-327
E.M.I.	Sarmiento 603 (Concep.)	426-626
JOSEFA M. DE RODRIGUEZ	España y Bs As (Concep.)	421-045
LINARES	Libertad 125 (Lules)	481-1099
MUEDRA MATERIALES	24 de Set. y Roca (Concep.)	421-718
OLEA HNOS.	Congreso 193 (Monteros)	426-633
ROSSO MATERIALES	25 de Mayo 69 (Monteros)	426-583

MATERIALES ELÉCTRICOS - ILUMINACIÓN

ABC ILUMINACIÓN	25 de Mayo 232 (Mont.)	420-158
INSTELEC	25 DE Mayo 294 (Concep)	424-935
	instelec_il@yahoo.com.ar	
ITUARTE ELECTRICIDAD	San Martín 721 (Concep)	422-946
QUIROS FERRETERÍA	Av. Miguel Critto 355 (T. Valle)	421-011
	Av. Miguel Critto 1400 (T. Valle)	
	Av Los Menhires y El Sauce(El Mollar)	
	info@quirosferreteria.com	

PINTURERÍAS

BULONERÍA CONCEPCIÓN	España 687 (Concep.)	426-786
E.M.I.	Sarmiento 603 (Concep.)	426-626
LA PINTURERÍA	Italia 1451(Concep.)	426-787
	Lídoro Quinteros 159 (Alberdi)	471-758
PINTURERÍA ITALIA	Italia 1465 (Concepción)	422-671
PINTURERÍA FARBE	España 1700 (Concepción)	
	farbepintureria@yuhmak.com.ar	
QUIROS FERRETERÍA	Av. Miguel Critto 355 (T. Valle)	421-011
	Av. Miguel Critto 1400 (T. Valle)	
	Av Los Menhires y El Sauce(El Mollar)	
	info@quirosferreteria.com	

PISOS Y REVESTIMIENTOS

E.M.I.	Sarmiento 603 (Concep.)	426-626
LUMA PROYECTOS	San Martín 2832(Concep.)	425-648
	info@lumaproyectos.com.ar	

QUÍMICOS PARA LA CONSTRUCCIÓN

LUMA PROYECTOS	San Martín 2832(Concep.)	425-648
	info@lumaproyectos.com.ar	

SANITARIOS (ARTEFACTOS Y ACCESORIOS)

ARCON	San Martín 1058 (Concep.)	422-537
JOSEFA M. DE RODRIGUEZ	España y Bs As (Concep.)	421-045

VIDRIOS - ESPEJOS

CRISTAL VIDRIOS	Güemes 256 (Concep.)	425-267
RUSSO VIDRIOS	San Martín 2278 (Concep.)	421-733
	russovidrios@hotmail.com	
VIDRIERIA RUSSO	San Martín 62 (Monteros)	427-635
	humbertojoserusso@yahoo.es	

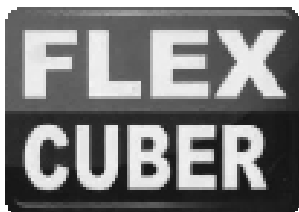

www.flexcuber.com.ar

CARLOS RUIZ & CIA.

TEL : (0381) 4397291 - 381 5 791960

carlosruizycia@hotmail.com - carlosruizycia@gmail.com

REPRESENTANTE EXCLUSIVO PARA LAS PROVINCIAS DE: TUCUMÁN, SALTA, JUJUY, CATAMARCA, LA RIOJA Y SANTIAGO DEL ESTERO

GUÍA DE PROVEEDORES DE SALTA

CARACTERÍSTICA TELEFÓNICA: 0387

ABERTURAS

ABERMET	Av. Suiza 474 B° Morosoni	423-7864
ABERTURAS AMÉRICA	J.M. Leguizamón 1023	421-4536
CASTELLANI	Chile 1243	421-2929
CERRALUM SALTA	J.B. Alberdi 793	496-0322
CORRALÓN ACONQUIJA	Av. Chile 1145	496-0786
CORRALÓN SALTA	Siria 1232	422-3306
DALFER MADERAS	Av. Paraguay 2180	427-1256
EL PORTAL	F. de Zuviría 1760	439-3669
EL SALTEÑO	Av. Independencia 699	426-2199
ELEMNOR SRL	Virgilio Tedin 940	423-2002
E.M.I.	Av. Chile 1591- Capital Arenales 1870 -Oran Av. Alberdi 1135 - Tartagal	4261631 420030 423993
ESTILO & DISEÑO	Av. Sarmiento 965	431-1521
GUAFRA	Av. Independencia 1164	423-6582
HBC Construcción	Av. Durañona 985	428-2221
INDEPENDENCIA	Santa Fé 1398	426-2094
MANUEL ALVARADO	Av. Independencia 710	423-1805
PERERA QUINTANA SANITARIOS	J.M. Leguizamón esq. Alte. Brown 421-4340 www.pereraquintanasanit.com.ar	423-1608
PLACACENTRO	J.M. Leguizamón 950	431-1608
PUERTAS Y VENTANAS GIARDINA	Dr. F. Ameghino 256	422-1608
SAN JORGE	Córdoba 933	423-1642

ADHESIVOS

ANBRA	Güemes 1032 prokretesalta@gmail.com	422-3744
BINDA VICTORIO	España 63	431-2077
E.M.I.	Av. Chile 1591- Capital Arenales 1870 -Oran Av. Alberdi 1135 - Tartagal	4261631 420030 423993
TUBONOR	Av. Tavella 2750	423-4021

AIRE ACONDICIONADO

ACLIMATARE	J.M. Leguizamón 1720	421-8099
ARNEDO	M. Cornejo 428	431-5368
BARRO	Río del Valle 2546	435-0232
CANDY	10 de Octubre 444	421-2983
CLI-MAX REFRIGERACIÓN	Mar Adriático 1330	427-1957
DENKI INGENIERIA	Vicente López 315	422-3495
FRIO SALT REFRIGERACIÓN	Pellegrini 664	422-2415
GRADO CELSIUS	C. Pellegrini 520	431-6275
INGENOR SALTA	Urquiza 1437 ingenorsalta@ingenoraire.com.ar	422-6033
MICROCLIMA NORTE	Av. Gral. Arenales 604	439-5157
MOTIKA Y CIA	Belgrano 845 (Tart.) (03875)422-0222	422-0222
REFRIGERACIÓN NORTE	Pellegrini 550 refrinorte@infovia.com.ar	431-9578
REFRIGERACIÓN SUR	Gral Paz 486	422-5796
SETYE CLIMATIZACIONES	Balcarce 1276	431-3940
TECNO CLIMA	Buenos Aires 737	423-0864
VICTORIO BINDA	España 63 victoriobinda@arnetbiz.com.ar	431-0777

AISLANTES TÉRMICOS Y ACÚSTICOS

AISLAR	Necochea 1632 cmartinainlamoa@gmail.com	387 537-1827 381 510-2150
ADICEM	Av. Independencia 605 387 5413001 adicem@adicem.com.ar	4236474
ANBRA	Güemes 1032 prokretesalta@gmail.com	422-3744
CARLOS RUIZ	carlosruizycia@gmail.com	381 4397291
CORRALÓN ACONQUIJA	Av. Chile 1145	496-0786
EMI	Corrientes 1315	426-2553
MAS AISLACIÓN	Lerma 754	421-3995
PERERA QUINTANA SANITARIOS	J.M. Leguizamón esq. Alte. Brown 421-4340 www.pereraquintanasanit.com.ar	423-1608
PRO-MET	Av. Chile 1680	423-4050

RIS	San Luis 89	432-1014
SALTAPOR	J.LEGUIZAMÓN 1946	422-5501
SANSONE MATERIALES	Av. Virrey Toledo 753	431-5063
SUPERMAT	C. Pellegrini 445	421-6000
TODO TELGOPOR	San Juan 918	421-3985

ALAMBRES

ACERLOT	Leguizamón 1450	431-5599
ALAMBRAR	ZABALA 410	426-2676
COBRE 2000	Mendoza 1174	432-1194
CORRALÓN EL PALA	Monje y Ortega 2650	434-5452
EMI	Corrientes 1315	426-2553
FIORI	Catamarca 431 gfiori@arnet.com.ar	431-8351
FRAVAL	Av. Chile 1750	426-2666
HIERRONORT	Paraguay 1450	423-1445
PRO-MET	Av. Chile 1680	423-4050
SANSONE MATERIALES	Av. Virrey Toledo 753	431-5063
SUPERMAT	C. Pellegrini 445	421-6000
TODO ALAMBRE	Jujuy 599	431-1111

ALARMAS

ALARMA GOIVA	Córdoba 1021	426-2422
ALBIERO HNOS.	Av. Virrey Toledo 874	421-8800
ARGOS	Virrey Toledo 250	421-6060
DINELEC	Urquiza 1402	431-3914
ELECTRO TELEFONIA J C	Pasaje Gobelli 2083	422-0005
ETNA	Pasaje Yapeyú 1970	431-3643
FLORES GRIÓN SRL	Zuviría 2641	439-3533
GAVENDA	Los Nogales 61	439-2101
MORIZZIO	Catamarca 147	421-3170
TELEFONIA SAF	Entre Ríos 1679	422-2878

ALUMBRADO PÚBLICO

BP	Av. Tavella 2830	427-1001
----	------------------	----------

ALUMINIO- CARPINTERIA

ABERMET	Av. Suiza 474 B° Morosoni	423-7864
ABERTURAS AMÉRICA	J.M. Leguizamón 1023	421-4536
CASEROS VIDRIOS	General Lavalle 3	431-9369
CASTELLANI	Chile 1243	421-2929
CERRALUM SALTA	J.B. Alberdi 793	496-0322
CORRALÓN SALTA	Siria 1232	422-3306
CRISTALIZANDO	Pellegrini 702	423-7777
E.M.I.	Av. Chile 1591- Capital Arenales 1870 -Oran Av. Alberdi 1135 - Tartagal	4261631 420030 423993
ELEMNOR SRL	Virgilio Tedin 940	423-2002
ESTILO & DISEÑO	Sarmiento 965	431-1521
LAVICOR	S. del Estero 953	431-7025
MANUEL ALVARADO	Av. Independencia 710	423-1805
MAT-FER	Urquiza 1341	422-5457
OBINSE SRL	Av. Independencia 1149	401-1100
VIDRIERIA SAN MARTÍN	Av. San Martín 2047	431-6310

AMOBILIARIOS DE ALGARROBO

MUEBLES ALGARROBO	Av. San Martín 967	422-1777
URQUIZA MUEBLES	Urquiza 581	421-6059

AMOBILIARIOS PARA BAÑOS

CARLOS RUIZ	carlosruizycia@gmail.com	381 4397291
PERERA QUINTANA SANITARIOS	J.M. Leguizamón esq. Alte. Brown 421-4340 www.pereraquintanasanit.com.ar	423-1608

AMOBILIARIOS DE COCINA

CARLOS RUIZ	carlosruizycia@gmail.com	381 4397291
PRESISSO	Leguizamón 1496 saltapresisso@gmail.com	421-3748

AMOBILIARIOS PARA EMPRESAS

ASUNTA MUEBLES	Chile 1336	423-1524
CASANOVA	Alberdi 417	421-4702
CEM	Av. Chile 1456	423-6089
HOSEN MUEBLES	H.D. Lerma 131	432-9472
OFFICE	Jujuy 40	421-7924
PLATINUM	Jujuy 232	431-6591
RICARDO J. JUAREZ	Rivadavia 796	421-5829

MASSAFRIO	20 de Feb. 312 (Metán)	(03876) 420-417
METALÚRGICA GAY	Av. Durañona s/n	428-0234
METALÚRGICA SER-MAN	Los Lanceros 1480	423-0054
PARTENÓN	D. Leguizamón 832	426-0576
PETTINAROLI METALÚRGICA	Pedernera 223	421-9426
PRO-MET	Av. Chile 1680	423-4050
TORRES VIDRIOS	Santiago del Estero 677	431-3997
VALDEZ VICENTE	Córdoba 1128	423-6135

ÁRIDOS

ARENADOS SALTA OYS	Emma Solá 103	427-2506
ARIDOS QUIJANO	Av. Alfredo Palacios 2720	427-0050
DEPÓSITO CANDELA	J.M. Leguizamón 1360	431-3088
LOZANO ARIDOS	Zuviria 2370	439-3786
PLANTA ING. MOYANO	Los Tucanes 1825	434-2139
VALDEZ	Jujuy 881	426-2590

ASCENSORES

VIOTAL	Florida 1073	423-5883
	viotal@arnet.com.ar	

BOMBAS PARA AGUA

AGUA Y SOL	Alsina 777	431-4811
EMI	Corrientes 1315	426-2553
GMKT	Av. Chile 1243	486-0979
	info@gmkt.com.ar	
GÓMEZ ROCO Y CIA.	Rioja 834	431-0968
RAMON RUSSO	Catamarca 155	431-4625

CALDERAS-CALEFACCIÓN

BINDA AUGUSTO	Dean Funes 348	431-0136
CANDY	10 de Octubre 444	421-2983
GMKT	Av. Chile 1243	486-0979
	info@gmkt.com.ar	
MICROCLIMA NORTE	Av. Gral. Arenales 604	439-5157
RIS	San Luis 89	432-1014
SIMESIN INGENIERIA	Gral O'Higgins 261	422-0548
	simebielke@hotmail.com	
VICTORIO BINDA	España 63	431-0777
	victoriobinda@arnetbiz.com.ar	

CAÑOS Y ACCESORIOS

ACERLOT	Leguizamón 1450	431-5599
CEAR	Zuviria 2565	439-3572
CORRALÓN LA TABLADA	Av. Independencia 1150	423-0874
	corralonlatablada@arnetbiz.com.ar	
EMI	Corrientes 1315	426-2553
GALVYTUB	San Luis 881	431-9598
GAS SERVICE	Bolívar 340	422-4570
GMKT	Av. Chile 1243	486-0979
	info@gmkt.com.ar	
GAY GAS	San Martín 863	422-2723
GÓMEZ ROCO Y CIA.	Rioja 834	431-0968
HIERRONORT	Paraguay 1450	423-1445
PERERA QUINTANA SANITARIOS	J.M. Leguizamón esq. Alte. Brown	421-4340 www.pereraquintanasanit.com.ar
PRO-MET	Av. Chile 1680	423-4050
SANSONE MATERIALES	Av. Virrey Toledo 753	431-5063
SUPERMAT	C. Pellegrini 445	421-6000
TODO CAÑOS	Olavarría 155	421-7969
TUBO PLAST	Catamarca 903	423-0024
TUBOS SALTA	25 de Mayo 791	421-5632
TUBONOR	Av. Tavella 2750	423-4021
VICTORIO BINDA	España 63	431-0777
	victoriobinda@arnetbiz.com.ar	

CARPINTERIA DE OBRA

GUAFRA	Av. Independencia 1164	423-6582
HOSEN MUEBLES	H.D. Lerma 131	432-9472
MADEKA SRL	Olavarría 146	431-3548

CARPINTERÍA METALICA

ABERMET	Av. Suiza 474 B° Morosoni	423-7864
ABERTURAS AMÉRICA	J.M. Leguizamón 1023	421-4536
CEM	Av. Chile 1456	423-6089
CERRALUM SALTA	J.B. Alberdi 793	496-0322
ELEMNOR	V. Tedín 940	423-2002
EMI	Corrientes 1315	426-2553
MANUEL ALVARADO	Av. Independencia 710	423-1805

CARTELERÍA

BUNKER CARTELERIA	Pellegrini 982	423-6652
CENTRO IMAGEN	Deán Funes 165	431-0963
COPY-SHOW	Mitre 424	421-3030
DE SANTOS	Buenos Aires 900	423-6665
ESTUDIO 3	Tucumán 995	423-1754
PIXEL	Pellegrini 915	422-7956
P&C GRAPHIC	Caseros 1203	421-8007

CEMENTO

CEMENTO MINETTI	España 612	431-8483
CORRALÓN EL MERCADO	Av. Independencia 698	423-2233
CORRALÓN LA TABLADA	Av. Independencia 1150	423-0874
	corralonlatablada@arnetbiz.com.ar	
E.M.I.	Av. Chile 1591 - Capital	4261631
	Arenales 1870 -Oran	420030
	Av. Alberdi 1135 - Tartagal	423993

CERÁMICOS

CERÁMICA ANDINA	Av. Tavella y Cam. a la Isla S/N	435-3030
	ventas@ceramicandina.com.ar	
CERAMICA COQUENA	Av. Durañona 1335	428-3343
CERÁMICA DEL NORTE	Av. Gral Artigas 252	428-0680
CERÁMICA SALTEÑA	Av. Tabela y Cam. a la Isla	435-0350
ZENAVILLAS CERÁMICAS	Mariano Moreno 2131	434-1092

CIELORRASOS

AISLAPOR	Mendoza 1174	156-058836
E.M.I.	Av. Chile 1591 - Capital	4261631
	Arenales 1870 -Oran	420030
	Av. Alberdi 1135 - Tartagal	423993
IMPOLEGA	La Rioja 500	421-8314
LA CASA DEL REVESTIMIENTO	Buenos Aires 715	423-4111
SALTAPOR	J. M. Leguizamón 1946	431-1088
TODO CIELORRASO	Av. San Martín 1625	431-6324
TODO TELGOPOR	San Juan 918	421-3985

CIRCUITOS CERRADOS DE TV

ALBIERO HNOS.	Av. Virrey Toledo 898	421-8800
---------------	-----------------------	----------

CHAPAS

ACERLOT	Leguizamón 1450	431-5599
CEM	Av. Chile 1456	423-6089
EMI	Corrientes 1315	426-2553
GALVYTUB	San Luis 881	431-9598
HIERRONORT	Paraguay 1450	423-1445
PRO-MET	Av. Chile 1680	423-4050
SUPERMAT	C. Pellegrini 445	421-6000

CONTENEDORES

20 DE FEBRERO	O'Higgins 973	434-5452
CONTENOR	Martín Cornejo 1461	431-2690
CONTEMAS	Santiago del Estero 191	431-0496
EL CUERVO	Bolívar 1090	431-6880

CONSTRUCCION EN SECO

ADICEM	Av. Independencia 605	4236474
	387 5413001 adicem@adicem.com.ar	
BIMAQO	10 de Octubre 70	431-0039
CORRALÓN ACONQUIJA	Av. Chile 1145	496-0786
CORRALÓN CHACABUCO	Chacabuco 264	422-5647
ELEMNOR SRL	Virgilio Tedin 940	423-2002
EMI	Corrientes 1315	426-2553
ING. ALEJANDRO OJEDA	Gral. O'Higgins 1120	422-0588
	ojedale@argentina.com	
PLACACENTRO	J. M. Leguizamón 950	431-1608



www.alumair.com.ar

AISLANTES TERMICOS DE BURBUJAS

LINEAS AIRTECH-STANDARD-TRASLUCIDA-FUEGO Y PREMIUM
 BURBUJAS DE 10 Y 30mm (SIMPLES Y DOBLES) ROLLOS DE 15, 20, 30, 40 Y 60m

CARLOS RUIZ & CIA.

TEL : (0381) 4397291 - 381 5 791960

carlosruizcia@hotmail.com - carlosruizcia@gmail.com

REPRESENTANTE EXCLUSIVO PARA LAS PROVINCIAS DE: TUCUMAN, SALTA, JUJUY, CATAMARCA, LA RIOJA Y SANTIAGO DEL ESTERO

SALTAPOR	J. M. Leguizamón 1946 saltapor@arnet.com.ar	431-1088
SANSONE MATERIALES	Av. Virrey Toledo 753	431-1407
SOMECO	Gral. Güemes 561 contacto@consultorasomeco.com www.consultorasomeco.com	155501022

COPIAS DE PLANOS

AYELEN COPIAS	Zuviría 342	421-2466
COPIAS DE PLANOS	San Luis 112	423-4311
LA CASA DE COPIAS Y PLANOS	Av. Belgrano 877	431-1487

CORTINAS

E.M.I.	Av. Chile 1591- Capital Arenales 1870 -Oran Av. Alberdi 1135 - Tartagal	4261631 420030 423993
GEMA TOLDOS & CORTINAS	Brown 594 www.toldosgema.com.ar	421-4848
INDUMETAL S.R.L.	Av. Chile 1449	423-6097
LAVICOR	S. del Estero 953	431-7025
MAT-FER	Urquiza 1730	421-4639

DECORACIÓN

ALPA	Güemes 694	431-2642
ALQUIMIA	Balcarce 405	422-8240
BEBEL MAURY	Pueyrredon 1144	432-0369
CORTINADOS RODRIGUEZ	A. Güemes 427	431-0988
DECORAR	Santiago del Estero 287	421-5059
DULCE Y MELOSO	Balcarce 406	401-1708
EL CHABOT	B. Mitre 859	422-4154
EL GALPÓN	Ameghino 262	431-5500
ESTAR MUEBLES	Pueyrredon 496	432-1448
ESTILO Y DISEÑO	Sarmiento 965	431-1521
FABIÁN	B° San Francisco	424-2967
GOIVA	Córdoba 1021	426-2422
HABITAT INTERIOR	Av. Belgrano 1800	421-8288
J.A. TEXTIL	Jujuy 486	421-2566
LA CASA DEL REVESTIMIENTO	Buenos Aires 715	423-4111
LAVICOR	S. del Estero 953	431-7025
LAS DOÑAS	Caseros 665	431-4187
MAJA DISEÑO	Pueyrredón 1126	422-8782
MOLINS	Córdoba 275	431-1085
RHOMANY	Zuviría 1456	422-7221
TAPICERIA NADAL	Chacabuco 313	432-0430
TELAS Y COSAS	Balcarce 495	431-9034
TERRANOVA MUEBLES & DISEÑOS	B. Mitre 946	421-0764

EMPRESAS CONSTRUCTORAS

AGI CONSTRUCCIONES	Durañona 1050	428-2758
ANBRA	Güemes 1032 prokretesalta@gmail.com	422-3744
BANCHIC	Libertad 343	423-0893
BETON S.R.L.	Av. Tavella 1255 beton@salnet.com.ar	401-2020
CASAS CONTEMPORANEAS	Pueyrredón 999	422-2815
CONSTRUCTORA FEYLING	Santiago del Estero 283	431-7594
DALCÓN S.A.	Balcarce 2530	439-2037
EL OMBÚ	Maipú 580	422-8483

ERG NORANDINA SRL	25 de Mayo 105 www.grupoerg.com	432-1312
FLORES GRION	Zuviría 2641	439-3533
GARIN CONSTRUCCIONES	Av. Reyes Católicos 1677	439-2410
HUASI SA	España 1535	422-3146
ING. J. R. MARTINEZ	Paraguay 1450	423-0805
INGE 2 SRL	Esteco 1015	423-6198
ISN	Vicente López 2398	439-3701
LUXEN CONSTRUCCIONES	Av. Belgrano 1795	422-7009
MADEO LUIS DANIEL	Alvarado 81	421-8509
MARIO BANCHIK Y CIA	Libertad 343	423-0898
NOROESTE CONSTRUCCIONES	20 de Febrero 393	422-7878
SAN PATRICIO	San Juan 151	431-4920
SERVIOBRAS	Pedernera 1350	421-0730
SERVICIOS Y OBRAS SRL	M. T. Alvear 442	422-4344
SOMECO	Gral. Güemes 561 contacto@consultorasomeco.com www.consultorasomeco.com	155501022
REDES NORTE SRL	Rivadavia 1319	422-8061

ENERGÍA SOLAR

GMKT	Av. Chile 1243 info@gmkt.com.ar	486-0979
------	------------------------------------	----------

ESTRUCTURAS METÁLICAS

SOMECO SAS	Gral. Güemes 561 Of. 8 www.consultorasomeco.com	3874846006
------------	--	------------

FERRETERIAS

BOLLINI S.A.	C. Pellegrini 811	423-5990
BULONERA LA TUERCA	Pellegrini 888	423-3078
CARLOS FLORES SRL	Deán Funes 1148	421-1489
CAS FERRETERIA 624	Independencia 624	423-3759
CORRALÓN AYALA	Zacarías Yanci 549	434-4702
CORRALÓN EL MERCADO	Av. Independencia 698	423-2233
CUADRADO HERMANOS	Pellegrini 742	423-6713
DISCOFER	Rep. de Siria 489	422-1199
EMI	Corrientes 1315	426-2553
ENORTEC	General Mitre 899	421-9267
FERRETERIA GAY	Jujuy 591	422-5544
LIBRA	Córdoba 648	431-1756
FERRETERÍA MAESTRO	Av. San Martín 2091	431-7353
FERRETERÍA PELLEGRINI	Pellegrini 602	431-6669
FERROLUZ	Alberdi 222	431-2811
FIORI	Catamarca 431 gfori@arnet.com.ar	431-8351
FRAVAL	Av. Chile 1750	426-2666
GASOL SRL	Pellegrini 672	431-4080
GÓMEZ ROCO Y CIA.	Rioja 834	431-0968
INDEPENDENCIA	Santa Fé 1398	426-2094
IPS	Gorriti esq. Urquiza	42-13538
LA FERRET	Av. 17 de Junio 297	425-1847
MAT-FER	Urquiza 1275	422-5457
M&T	San Martín 1314	421-0984
PIRAMIDES	Entre Rios 1401	422-3648
PRO-MET	Av. Chile 1680 diego@prometsrl.com.ar	423-4050
SAN JOSE	San MarWtín 806	431-3486

SU BULONERA	Av. Independencia 792	427-2349
SUPERBRICO	Mendoza 937	422-3697
VALE EDUARDO	Catamarca 1193	423-4516
VELEZ LA BULONERA	Pellegrini 691	431-1399

GAS

AGUA'S	Av. Entre Ríos 2199	401-9558
CARLOS RUIZ	carlosruizyacia@gmail.com	381 4397291
CORRALÓN EL MERCADO	Av. Independencia 698	423-2233
EMI	Corrientes 1315	426-2553
GAS SERVICE	Bolívar 340	422-1219
GMKT	Av. Chile 1243	486-0979
	info@gmkt.com.ar	
GAY SRL	San Martín 863	422-2723
TODO GAS	Av. San Martín 822	421-4047

HERRAJES

CORRALÓN CHACABUCO	Chacabuco 264	422-5647
DISCOFER	Rep. de Siria 489	422-1199
EMI	Corrientes 1315	426-2553
HERRAJES ITUZAINGÓ	Ituzaingó 430	422-8870
	herrajes.ituzaingo.salta@gamil.com	
HERRAJES SAN JOSE	Av. Entre Ríos 976	422-4809
INDEPENDENCIA	Santa Fe 1398	426-2094
MAESTRO	Av. San Martín 2091	431-7353
MAT-FER	Urquiza 1275	422-5457
FIORI	Catamarca 431	431-8351
	gflori@arnet.com.ar	
HERRAJES ABC	Av. Entre Ríos 966	421-3975

HIERROS

ABERMET	Av. Suiza 474 B° Morosoni	423-7864
ACERLOT	Leguizamón 1450	431-5599
CORRALÓN CHACABUCO	Chacabuco 264	422-5647
CORRALÓN EL MERCADO	Av. Independencia 698	423-2233
CORRALÓN LA TABLADA	Av. Independencia 1150	423-0874
	corralonlatablada@arnetbiz.com.ar	
EMI	Corrientes 1315	426-2553
HIERROS DE SALTA	Juan Martín Lee 1450	431-6655
HIERROS METÁN	San Martín s/n	(03876) 421674
HIERRONORT	Paraguay 1450	423-1445
MAT-FER	Urquiza 1275	422-5457
MURATORE	Alvarado 1491	422-1596
PETTINAROLI METALÚRGICA	Pedernera 223	421-9426
PRO-MET	Av. Chile 1680	423-4050
SANSONE MATERIALES	Av. Virrey Toledo 753	431-5063
SUPERMAT	C. Pellegrini 445	421-6000

HORMIGÓN ELABORADO

AGI CONSTRUCCIONES	Durañona 1050	428-2758
FULLBLOCK	P. Industrial Gral. Güemes lote 3y9	
	4917069	www.fullblock.com.ar
SOLA GUILLERMO	Martínez Saravia 1810	426-1699

IMPERMEABILIZACIONES

ADICEM	Av. Independencia 605	4236474
	387 5413001	adicem@adicem.com.ar
AISLAR	Necochea 1632	387 537-1827
	cmartinaislamoa@gmail.com	381 510-2150
AGUA'S	Av. Entre Ríos 2199	401-9558
ANBRA	Güemes 1032	422-3744
	prokretesalta@gmail.com	
CARLOS RUIZ	carlosruizyacia@gmail.com	381 4397291
EMI	Corrientes 1315	426-2553
LAMI-TECH SH	Coronel Moldes 665	431-2780
LAS MALVINAS	Islas Malvinas 189	432-9386
LA RIVERA	Islas Malvinas 181	431-5467
MEMBRANAS SALTA	Urquiza 1111	421-1169
MAS AISLACIÓN	Lerma 754	423-8302
MEMBRANOR	Lerma 918	423-2027
PRO-MET	Av. Chile 1680	423-4050
TEPKO	Av. Güemes 1032	422-3744
	info@tepk.com.ar	
VICTORIO BINDA	España 63	431-0777
	victoriobinda@arnetbiz.com.ar	
WATERTEC - ING. MARÍA MARTA ALEMÁN		154-438803

LAJAS

LA ACHIRANA	Av. Ex Comb. de Malvinas 3773	424-9567
PÉTREOS	San Juan 785	422-1935
	ventas@petreos.com.ar	
TODO LAJAS Y PISCINAS	Av. Paraguay 2300	427-1451

MADERERAS-CARPINTERÍAS - ASERRADEROS

AMÉRICA	Leguizamón 1023	431-1608
CEDORÁN	Caseros 1750	421-1582
CORRALÓN AMERICA	Leguizamón 1977	431-1608
CORRALÓN CHACABUCO	Chacabuco 264	422-5647
DALFER MADERAS	Av. Paraguay 2180	427-1256
DANIEL LEÓN	A. Alsina 960	421-0733
EL PORTAL	F. de Zuviría 1760	439-3669
FAAL	Av. Independencia 849	423-9498
GUAFRA	Av. Independencia 1164	423-6582
INDEPENDENCIA	Santa Fe 1398	426-2094
MADEKA SRL	Olavarría 146	431-3548
MADERAS EL MENSU II	Av. Artigas 50	428-1868
MADERERA OTTO	Av. Artigas 70	428-2137
PLACACENTRO	J. M. Leguizamón 950	431-1608
RESTON	M. Acevedo 188	423-6558
SAN JORGE	Córdoba 933	423-1642
SANSONE y JC FERNANDEZ	Mariano Benítez 647	439-3561
SANTA RITA	Pueyrredón 2923	439-5287

MARMOLERIAS

10 DE OCTUBRE	10 de Octubre 787	423-4379
ABRASIVOS SAN LUIS	Islas Malvinas 220	431-8291
LA CASA DEL REVESTIMIENTO	Buenos Aires 715	423-4111
LA NUEVA INDUSTRIAL	Corrientes 1195	423-1664
LIQUITAY	Lavalle 2015	423-0231
M Y G	Av. Chile 1640	423-8625
MARMOLERÍA PSENDA	Av. Chile 1665	423-1523
PÉTREOS	San Juan 785	422-1935
	ventas@petreos.com.ar	
RESINA SAN LUIS	Islas Malvinas 220	431-8291

MATERIALES DE CONSTRUCCIÓN

AISLAR	Necochea 1632	387 537-1827
	cmartinaislamoa@gmail.com	381 510-2150
A.G. CHIBAN S.R.L.	Pellegrini 802	423-2206
ARIDOS QUIJANO	Av. Alfredo Palacios 2720	427-0050
CERÁMICA DEL NORTE	Av. Artigas 252	428-0680
CERAMICADOS	Av. Paraguay s/n	423-6629
CERAMICA SALTEÑA	Polonia 2201	435-0350
COMESA	Pueyrredón 775	431-1233
CORRALÓN 1° DE MAYO	Sebastián Arias 19 (Caf.)	(03878) 42-1209
CORRALÓN 20 DE FEBRERO	O'Higgins 973	434-5452
CORRALÓN ACONQUIJA	Av. Chile 1145	496-0786
CORRALÓN AYALA	Zacarías Yanci 549	434-4702
CORRALÓN DEL NOA	Av. Chile 1296	423-4700
CORRALÓN DON ABRAHAM	Av. Paraguay 1248	426-9890
CORRALON EL AMIGO	Av. Chile 1450	423-1235
	elamigo.salta@elamigo.com	
CORRALÓN EL MERCADO	Av. Independencia 698	423-2233
CORRALÓN EL OBRERO	Tte. Ibañez 810-Güemes	491-1859
CORRALÓN KETI	San Merín 251	(03878) 42-1135
CORRALÓN LA TABLADA	Av. Independencia 1150	423-0874
	corralonlatablada@arnetbiz.com.ar	
CORRALÓN SAN ANTONIO	Av. Independencia 124	423-6125
EL SALTEÑO	Av. Independencia 680	426-2199
EL SOL	I. Malvinas 144	421-0476
EMI	Corrientes 1315	426-2553
FAAL	Independencia 849	423-9498
FER-CONS	Av. Reyes Católicos 2192	439-0762
FERBAZEL	Rivadavia 101 (Tartagal)	(03875) 42-4299
FIORI	Catamarca 431	431-8351
	gflori@arnet.com.ar	
GMKT	Av. Chile 1243	486-0979
	info@gmkt.com.ar	
PERERA QUINTANA SANITARIOS	J.M. Leguizamón esq. Alte. Brown	421-4340
	www.pereraquintanasanit.com.ar	
SAN JAVIER	Leguizamón 1817	431-1496
SANSONE MATERIALES	Av. Virrey Toledo 753	431-1407
SANTA ANA	Ampliación B° Santa Ana	429-1762

SANTA FE	Lavalle 1171	423-0125
SILVA	Las Acacias 32	439-5602
SOTO	Rondeau 1395	423-2634
SUPERMERCADO SINGH	El Galpón (03876) 49-1131	
SUPERMAT	C. Pellegrini 445	421-6000
TOSONI	Co. Egues 478 (Orán) (03878)421449	
VICTORIO BINDA	España 63	431-0777

COLORSHOP	Caseros 1098	422-5550
	Suc. Jujuy 563	432-0907
CORRALÓN AYALA	Zacarías Yanci 549	434-4702
EL OBRERO	General Güemes (0387) 491-1859	
EL PINTOR	Florida 779	423-2950
EMI	Corrientes 1315	426-2553
EXODO	Av. Independencia 650	423-3355
FAAL	Av. Independencia 849	423-9498
FIORI	Catamarca 431	431-8351
	gfiori@arnet.com.ar	

MATERIALES ELÉCTRICOS - ILUMINACIÓN

A.F.INGENIERÍA	General Alvarado 2019	422-0634
AMPERE NORTE	Ituzaingó 2	421-3322
BP	Av. Tavella 2830	427-1001
CORRALÓN AYALA	Zacarías Yanci 549	434-4702
CORRALÓN EL MERCADO	Av.Independencia 698	
423-2233		
CRYSTAL	Alberdi 200	422-2059
ELECTRICID R. D.	Jujuy 642	431-6065
ELECTRONOA	Urquiza 854	422-5593
ELECTRO NORTE	Av. Entre Ríos 867	431-1448
DISTRIBUIDORA GAY	San Martín 863	422-2723
FELTRIN	Jujuy 363	421-1600
FERROLUZ	Alberdi 222	431-2811
ING. PABLO MARTOS	Pje. Moisés Oliva 133 info@pablomartos.com	423-9185
INTECTO	Lamadrid 877	426-0072
LESELEC	Zabala 117	423-2663
LUXEM	Av. Belgrano 1795	421-1605
MAFE ELECTROMECHANICA	B. Mitre 1898	439-4622
METALNOR ELECTRICIDAD	Av. Chile 1449	423-1751
OIEL	Coronel Suárez 271	431-0996
SAN JUAN ELECTRICIDAD	San Juan 502	
421-2855		
TECNOFER	Necochea 226	422-2446

INDEPENDENCIA	Santa Fé 1398	426-2094
LA CASA DEL REVESTIMIENTO	Buenos Aires 715	423-4111
LOS ESPECIALISTAS	San Luis 1501	431-3965
MARTEL	La Rioja 969	423-2566
MARTÍN	Jujuy 636	422-4205
PINTURERÍA SILVA	Las Acacias 32	439-5602
PINTURERÍA ZELAYA	Jujuy 958	423-9537
PIRAMIDES	Entre Ríos 1401	422-3648
QUE COLOR	Zuviria 1465	439-4747
ROMA	Zabala 599	423-5832
SAN JAVIER	Leguizamón 1817	431-1496
SAN JORGE	General Güemes (0387)491-2626	

PISOS Y REVESTIMIENTOS

CAMPO REVESTIMIENTOS	Los Nogales 448 T.C	154-576911
	campo.revestimientos@gmail.com	
CASAS CONTEMPORÁNEAS	Pueyrredón 999	422-2815
CENTRO GOMA	Pellegrini 411	421-6231
	centrogoma@yahoo.com.ar	
CERÁMICA DEL NORTE	Av. Artigas 252	428-6081
CORRALÓN EL MERCADO	Av.Independencia 698	423-2233
CORRALÓN LA TABLADA	Av. Independencia 1150	423-0874
	corralonlatablada@arnetbiz.com.ar	
E.M.I.	Av. Chile 1591- Capital	4261631
	Arenales 1870 -Oran	420030
	Av. Alberdi 1135 -Tartagal	423993
ISN	Vicente López 2398	439-3701
LA CANDELARIA	Av. General Winter 11	401-0800
LA CANTERA	Av. Paraguay 1501	426-0350
LA CASA DEL REVESTIMIENTO	Buenos Aires 715	423-4111
LA NUEVA INDUSTRIAL	Corrientes 1195	423-1664
LIQUITAY	Lavalle 2015	423-0231
MADEKA SRL	Olavarría 146	431-3548
PERERA QUINTANA SANITARIOS	J.M. Leguizamón esq. Alte. Brown	
	421-4340 www.pereraquintanasanit.com.ar	
PÉTREOS	San Juan 785	422-1935
	ventas@petreos.com.ar	
SUPERMAT	C. Pellegrini 445	421-6000

MOSAICOS (FABRICAS)

10 DE OCTUBRE	10 de Octubre 787	423-4379
CALCARTE	Av. Entre Ríos 327	422-7497
LA NUEVA INDUSTRIAL	Corrientes 1195	423-1664

PARQUET

INDUSPARQUET	Indalecio Gómez 154	431-3959
	npintado@indusparquet.com.ar	
MADEKA SRL	Olavarría 146	431-3548
ZANNIER HNOS	Belgrano 1955	154-027960

PILETAS DE NATACIÓN

AGUA Y SOL	Alsina 777	431-4811
AQUAFLASS	Juan D. Perón 2350	436-1500
AQUAPOOL	Av. Entre Ríos 1650	431-1117
INDUSTRIAS CLARCK	General Lamadrid 610	422-8601
PERERA QUINTANA SANITARIOS	J.M. Leguizamón esq. Alte. Brown	
	421-4340 www.pereraquintanasanit.com.ar	
PÉTREOS	San Juan 785	422-1935
	ventas@petreos.com.ar	
TODO LAJAS Y PISCINAS	Av. Paraguay 2300	427-1451

PINTURERÍAS

AMÉRICA	Leguizamón 960	421-1222
CASA OREL	Chacabuco 142	421-5585

PORTONES AUTOMÁTICOS

AUTOMATISMOS PAESANI	Pasaje Ing. Klein 23	431-4247
INDUMETAL	Los Partidarios 1220	423-6097
INDUSTRIAS CLARCK	General Lamadrid 610	4228601
GAVENDA	Los Nogales 61	439-2101
GIOVA	Córdoba 1021	426-2422
	gmalvasi@arnet.com.ar	
MAT FER	Urquiza 1730	422-5457
MORIZZIO	Mendoza 480	421-5494
PETTINAROLI METALÚRGICA	Pedernera 223	421-9426

Descargá **GRATIS** la
Planilla Interactiva
de **Análisis de Costos**

(Click aqui)

**Arquitectura
& Construcción**



MESADAS ACERO
PILETAS

CARLOS RUIZ & CIA.

TEL : (0381) 4397291

CEL: (0381) 154 580 560

carlosruizcia@hotmail.com - carlosruizcia@gmail.com

REPRESENTANTE EXCLUSIVO PARA LAS PROVINCIAS DE: TUCUMAN, SALTA, JUJUY, CATAMARCA, LA RIOJA Y SANTIAGO DEL ESTERO

PREMOLDEADOS

CEAR	Zuviría 2565	439-3572
ELEMENTOS PARA LA CONSTRUCCIÓN	Zambrano 57	428-2125
PÉTREOS	San Juan 785	422-1935
	ventas@petreos.com.ar	
PREMAR S.A.	Paraguay 1450	423-1297
PREMOLDEADOS SALTA	Camino a Colón s/n° -Cerrillos	490-2463

PVC

DE SANTOS	Buenos Aires 900	423-6665
E.M.I.	Av. Chile 1591- Capital	4261631
	Arenales 1870 -Oran	420030
	Av. Alberdi 1135 - Tartaga	423993
GMKT	Av. Chile 1243	486-0979
	info@gmkt.com.ar	
IMPOPLEGA	La Rioja	421-8314
LAVICOR	S. del Estero 953	431-7025
REDES	Olavarría 104	421-8060
SANSONE MATERIALES	Av. Virrey Toledo 754	431-5063
SUPERMAT	C. Pellegrini 445	421-6000
TODO CAÑOS	Olavarría 155	421-7969
TUBONOR	Av. Tavella 2750	423-4021
TUBO PLAST	Catamarca 903	423-0024
TUBOS SALTA	25 de Mayo 791	421-5632

SANITARIOS

AGUAS	Av. Entre Ríos 2199	401-0558
AYALA	Zacarías Yanci 549	434-4702
CARLOS RUIZ	carlosruizcia@gmail.com	381 4397291
CORRALÓN EL MERCADO	Av. Independencia 698	423-2233
CORRALÓN LA TABLADA	Av. Independencia 1150	423-0874
	corralonlatablada@arnetbiz.com.ar	
CHIBAN HNOS	Caseros 759	431-7302
DISTRIBUIDORA GAY	San Martín 863	422-2723
EMI	Corrientes 1315	426-2553
EL SOL	I. Malvinas 144	421-0476
GMKT	Av. Chile 1243	486-0979
	info@gmkt.com.ar	
IPS	Gorriti esq. Urquiza	42-13538
LISI SANITARIOS	Pueyrredón 720	432-9227
PERERA QUINTANA SANITARIOS	J.M. Leguizamón esq. Alte. Brown	421-4340
	pqsanitarios@gmail.com	
	www.pereraquintanasanit.com.ar	
SANITEC	Olavarría 246	431-5600
SANITARIOS SALTA	Ituzaingó 158	422-0243
SUPERMAT	C. Pellegrini 445	421-6000
TODO CAÑOS MELGAR	Olavarría 155	421-7969
TODO GAS	Av. San Martín 822	421-4047
TUBO PLAST	Catamarca 903	423-0024

SEGURIDAD INDUSTRIAL

CARLOS FLORES SRL	Deán Funes 1148	421-1489
CENTRO GOMA	Pellegrini 411	421-6231
	centrogomayahoo.com.ar	
FIORI	Catamarca 431	431-8351
	gfiori@arnet.com.ar	

SISTEMA DE BOMBEO

GMKT	Av. Chile 1243	486-0979
	info@gmkt.com.ar	

SISTEMA CONTRA INCENDIO

ING. RAMÓN RUSSO	Catamarca 155	431-4625
------------------	---------------	----------

TELEFONÍA- EQUIPOS - INSTALACIÓN

INGENIERIA COMTEC	Ituzaingó 73	431-4447
NICFUN	Alvarado 504	421-0470
MORIZZIO AUTO-RADIO	Mendoza 480	421-5494
SISTEMA DE SEGURIDAD SRL	Urquiza 1402	431-3914
TELEFONIA SAF	Entre Ríos 1679	422-2878

VIDEOPORTEROS

ALBIERO HNOS.	Av. Virrey Toledo 898	421-8800
INGENIERIA COMTEC	Ituzaingó 73	431-4447
MORIZZIO	Mendoza 480	421-5494
NICFUN	Alvarado 504	421-0470
SISTEM LOCK	San Luis 650	421-7269
SISTEMA DE SEGURIDAD SRL	Urquiza 1402	431-3914
TELEFONIA SAF	Entre Ríos 1679	422-2878

VIDRIERÍAS

CASEROS VÍDRIOS	General Lavalle 3	431-9369
CASTELLANI	Chile 1243	423-4500
CRISTALIZANDO	Pellegrini 702	423-7777
ELEMNOR SRL	Virgilio Tedin 940	423-2002
ESPE VÍDRIOS	Córdoba 701	423-9364
NORTE	Ameghino 577	422-5809
OBINSE SRL	Av. Independencia 1149	401-1100
OSVALDO LEON	Mendoza 979	431-4531
TORRES VÍDRIOS	Sgo. del Estero 677	431-3997
VIDRIERÍA SAN MARTÍN	Av. San Martín 2047	431-6310

VIVEROS-JARDINERÍA

EL ALGARROBO	Villa San Lorenzo	492-1597
LAS MARGARITAS	Reyes Católicos 1433	439-8989
SANTA LUCILDA	Av. Chile 1596	426-0815
WALTER JARDINERÍA	Los Mandarinos 54	439-9389

NUEVA SECCIÓN

PRECIOS DE HERRAMIENTAS E INSUMOS



GUÍA DE PROVEEDORES DE SANTIAGO DEL ESTERO

CARACTERÍSTICA TELEFÓNICA: 0385

ABERTURAS

ABERTURAS	Av. Belgrano (s) 4071 jorgearesta@arnetbiz.com.ar	431-6290
ALUM CONS S.R.L.	Congreso 651	421-9613
ALVAREZ RAMON CARPINTERIA DE OBRA	Viamonte 85	156096300
CASA LIVA SRL	Lavalle 66 (La Banda)	427-0035
CONSTRUIR S.A.	Av. Libertad 2797	439-0326
CORRALÓN ACONQUIJA	Libertad 2644	439-2451
CORRALÓN SAN JORGE	A. del Valle 1074(L B.)	427-2894
DISEÑO &CONSTRUCCIÓN	La Plata esq. Libertad	421-3911
E.M.I	Libertad 2716	439-2848
MERCOMAT	Av. Belgrano (N) 1179	437- 0440
PALIOOTTO AMELIO	P. L. Gallo 570	422-5869
SANTIAGO ABERTURAS	Av. Belgrano 1465	421-5064
SUINCO	Parq. Ind.s/n (La Banda)	437-0069
TARTEC	Av. Ob. de Victoria S/N Parq. Inds. (La Banda) 437-3057 tartesrsl@gmail.com	431-7929
TOBA	Av. Aguirre (S) 2906 Av. Rivadavia 148 (O) España 564 (La Banda)	422-3532 427-2937

ADITIVOS

MISHIMA SRL	Av. Alsina (O) 1468	422-1550
-------------	---------------------	----------

AIRE ACONDICIONADO

BAJO CERO	Viamonte 224	422-6538
BERRA REPARACIONES	Av. Alsina (O) 718	421-8136
ELECTROCLIMA	Antenor Álvarez 326	434-4528
FRIO CONFORT	Av. Belgrano (N) 1745 edmundogorosito@hotmail.com	434-3667
LINEA BLANCA	Av. Hipolito Irigoyen 872 lineablancasrl@lineablancasrl.com.ar	421-3494
REFRIGERACIÓN DIAZ	Libertad 2228	439-3999
REFRIGERACIÓN NORTE	Alvarado 302	422-5196
REFRIGERACIÓN RIVADAVIA	Av. Rivadavia 902	421-9707
TECNO FRIO	Uriarte 16	421-2629
TODO FRIO	Leandro N. Alem 126 todofrio@gmail.com	424-0577

AISLANTES TÉRMICOS Y ACÚSTICOS

CARLOS RUIZ	carlosruizyacia@gmail.com	381 4397291
CIELORRASOS DEL NORTE	Yrigoyen 828	3855250079/ 3855007122
CORRALÓN ACONQUIJA	Libertad 2644	439-2451
CORRALÓN EL AMIGO	Av. Belgrano (N) 956	450-4450
EI PINTAO	Av. Aguirre Sur 35	439-0770
E.M.I	Libertad 2716	439-2848
MISHIMA SRL	Av. Alsina (O) 1468	422-1550
MISIONES	Av. Aguirre (S) 558	421-2367
SUPERMAT	Av. Belgrano (S) 858	450-4456

ALARMAS - SISTEMAS

AC COMPONENTES	La Plata 497	422-0783
DIGITRONIC	Rivadavia 266	(03854)42-1674
ELITE	Avellaneda 508	422-7005
EVINCO	Entre Ríos 580	422-8987
FORTALEZA	Av. Roca (s) 104	421-7733
IESS TELEFONIA Y ALARMAS	Sarmiento 455	431-8362
LES SERVICIOS INTEGRALES	155-362544 lesserviciosintegrales@gmail.com	
MONITOR	H. Yrigoyen 440	422-5505
MONITOR LA BANDA	Yrigoyen Norte 195	427-8333
SEGURIDAD ELECTRÓNICA	Misiones 472	424-0760
SERVICIOS DEL NORTE S.R.L.	Av. Roca (S) 601 www.sdnsrl.com.ar	421-2064
VIGIA	Libertad 254	421-2488

ALUMBRADO PÚBLICO

BP	Av. Libertad 1840	439-2299
----	-------------------	----------

ALUMINIO

ALUM-CONS	Congreso 661	421-9613
CARPINTERIA DE ALUMINIO	Av. Belgrano Sur 4071	431-6290
VIDRIAR	Independencia 954	422-5116

AMOBILIARIOS DE COCINA

CARLOS RUIZ	carlosruizyacia@gmail.com	381 4397291
PRESISSO	Belgrano Sur 873 spacios@presisso.com.ar	424-0880

AMOBILIARIOS PARA OFICINAS

CM LAS MALVINAS	Tucumán 278	421-9223
FEL-ROS	A. Rojas 621	421-4341
HD EQUIPAMIENTOS	Av. Belgrano Sur 43	421-0450
LOGROS	Avellaneda 252	421-0150
MELSAN	Libertad 2302	439-0336
MUEBLERÍA TAIN	Libertad 1676	439-0447
NOVA INFORMÁTICA	Av. Belgrano Sur 476	0810-555-6682
SADOC	Libertad 264/68	421-5987

ARENAS

BECCARIA JUAN	Congreso 1203	421-4358
CANTERA SANTA ROSA	Ruta 211 Los Morales canterasantarosa@hotmail.com	154-963305
COMERCIAL RUIZ	Tucumán 39 of 11 Savoy Hotel	422-5103

ASCENSORES

D'ANGELO Y CIA.	Av. Aguirre (s) 1899	439-0098
SIMA S.R.L.	Viamonte 146 ascensores@yahoo.com.ar	156-884980

BOMBAS PARA AGUA

BOLLINI S.A.	Av. Gral J Aro 886	421-4128
ELECTROMOTOR	Av. Belgrano (N) 1578	434-0024
ELECTROTECNICA ALIEND	Av. Roca Sur 1107	422-9628
E.M.I	Libertad 2716	439-2848
GMKT	Av. Moreno Sur 953 info@gmkt.com.ar	417-1152
LOBRUNO S.A.	Av. Saenz Peña 1305	439-0475
MAQUINAS Y MOTORES S.C.	Absalón Rojas 717	421-9621
PAVAN Y MOSCA S.R.L.	La Plata 116/18	422-4057

BULONERÍAS

BULON FER	Pedro L Gallo 361	421-1071
EL CONSTRUCTOR	Aristobulo del Valle 905 elconstructor@arnet.com.ar	427-0007
E.M.I	Libertad 2716	439-2848
FERRETERIAS DEL NORTE	Av Saenz Peña 96	421-6067
MANZUR	H. Yrigoyen 956	424-0637
MBM S.R.L.	Av. S. Martín 348 (La Banda)	427-0116
LO BRUNO S.A.	Av. Roque Sáenz Peña 1305	427-8558

CALDERAS - CALEFACCIÓN

GMKT	Av. Moreno Sur 953 info@gmkt.com.ar	417-1152
------	--	----------

CAMARAS DE SEGURIDAD

BAILON Y ASOC. S.R.L	Taboada 460 info@bailonyasociados.com.ar	425-9510
LES SERVICIOS INTEGRALES	155-362544 lesserviciosintegrales@gmail.com	
SERVICIOS DEL NORTE S.R.L.	Av. Roca (S) 601 www.sdnsrl.com.ar	421-2064

CANTERAS

CANTERA SANTA ROSA	Ruta 211 Los Morales carterasantarosa@hotmail.com	154-963305
COMERCIAL RUIZ	Tucumán 39 - Of. 11	422-5103
CONSTRUCCIONES DEL ESTERO	Belgrano (N) 5º Pasaje San José 448 Bº Huaico Hondo	434-0690

CAÑOS Y ACCESORIOS

BOLLINI S.A.	Roca y Urquiza	421-4128
CORRALÓN SAN JORGE	A. del Valle 1074	427-2894
E.M.I	Libertad 2716	439-2848
GMKT	Av. Moreno Sur 953 info@gmkt.com.ar	417-1152
LA CASA DEL PVC	Av. Colón (N) 22	422-2391
MATERIALES NOROESTE	Av. Roca (S) 326	422-1519
PVC LIBERTAD	Libertad 1905	439-0464
TODO SANITARIO	Av. Bolivia Sur 365	427-3653

CARPINTERÍAS

ABBONDANDOLO ROQUE H.	Edison 40 Bº Cabildo	431-0703
ALVAREZ RAMON CARPINTERIA DE OBRA	Viamonte 85	156096300
CARPINTERIA SPITALE	Peralta Luna 715 vicentespitale@hotmail.com	431-0727
CM LAS MALVINAS	Tucumán 278	421-9223
CORPOS AVELINO CARPINTERIA	R. De Velazco 258	421-9296
CORRALÓN ACONQUIJA	Libertad 2644	439-2451
DELTA MUEBLES	Av. Rivadavia Oeste 245	421-4540
FEL ROS	Absalón Rojas 621	421-4341
E.M.I	Libertad 2716	439-2848
JULIO Y GUIDO CHAVEZ SA	25 de Mayo S/N (03846)	49-1027
MISIONES	Av. Aguirre (S) 558	421-2367
SANTIAGO ABERTURAS	Av. Belgrano 1465	421-5064
ULLA HNOS. CARPINTERIA	Lavalle 590 (La Banda)	427-1334
UNIVERSO CREATIVO	T. Edison 40	431-0703

CARPINTERÍA DE ALUMINIO

ABERTURAS	Av. Belgrano (s) 4071 jorgearesta@arnetbiz.com.ar	431-6290
EMPRECONS S.R.L.	San Lorenzo 3533 emprecons@hotmail.com	431-0214
TARTEC	Av. Ob. de Victoria S/N Parq. Inds. (La Banda) 437-3057	tartecsr@gmail.com

CARPINTERÍA METÁLICA - METALÚRGICA

ALU-CON S.R.L.	Congreso 651	421-9613
CARPINTERIA DE ALUMINIO	Av. Belgrano Sur 4071	431-6290
CORRALÓN ACONQUIJA	Libertad 2644	439-2451
D'ANGELO Y CIA.	Av. Aguirre (s) 1899	439-0098
DEFFIS VICTOR	P. León Gallo 1695	424-0533
E.M.I	Libertad 2716	439-2848
EMPRECONS S.R.L.	San Lorenzo 3533 emprecons@hotmail.com	431-0214
GONZALEZ HNOS	H. Yrigoyen 633	421-1685
MISSIO DANILO	Absalón Rojas 658	421-7390
TALLER FERRO	Pje. Avila 285 (H. Hondo)	434-0048
TOBA	Av. Aguirre (S) 2906 Av. Rivadavia 148 (O) España 564 (La Banda)	431-7929 422-3532 427-2937

CARTELERÍA

ANIBAL DUMIT	San Martín 668	422-9907
--------------	----------------	----------

CERÁMICAS

CERAMICA SANTIAGO S.A.	Av. Solís y Santa Fe	431-0479
DISTRIBUIDORA SUDAMERICANA	Independencia 1730	422-9779
TOBA CERAMICOS	Av. Belgrano (S) 765	422-3532

CONSTRUCCIÓN EN SECO

CIELORRASOS DEL NORTE	Yrigoyen 828 3855250079/ 3855007122	
CORRALÓN ACONQUIJA	Libertad 2644	439-2451
EI PINTAO	Av. Aguirre Sur 35	439-0770
E.M.I	Libertad 2716	439-2848
JOERLIVA	Rodolfo Filas 670 Bº Cabildo joerliva2000@yahoo.com.ar	431-3576

CHAPAS

CIELORRASOS DEL NORTE	Yrigoyen 828 3855250079/ 3855007122	
CORRALÓN EL AMIGO	Av. Belgrano (N) 956	450-4450
E.M.I	Libertad 2716	439-2848
SUPERMAT	Av. Belgrano (S) 858	450-4456

DECORACIÓN

ASHPAY	Independencia 672	421-6945
ARTE MUEBLES BARBAGLIA	24 de Septiembre 886	585-1092
CALIDO REGALOS	Avellaneda 15	422-9728
CORRALÓN ACONQUIJA	Libertad 2644	439-2451
CM LAS MALVINAS	Tucumán 278	421-9223
ESTUDIO A	Libertad 202	421-2499
FAR JOR	Independencia 435	422-4626
GEMA DISEÑOS	Av. Belgrano (S) 1038	424-1642
JENSEN MARIA FLORENCIA	9 de Julio 227	421-1254
LOGROS	Avellaneda 252	421-1424
PAULA DIBU	Thomas Edison 455	431-0531
SANTIAGO ILUMINACIÓN	Mendoza 75	422-0514
TOBA	Av. Aguirre (S) 2906 Av. Rivadavia 148 (O) España 564 (La Banda)	431-7929 422-3532 427-2937
UNIVERSO CREATIVO	T A Edison 40	431-0703
URBANO	Avellaneda 42	421-7647

ELECTRICIDAD MATERIALES

AC	La Plata 497	422-0783
ALPA	Re. del Líbano 2099	431-3079
ALPA S.R.L.	Av. Aguirre (S) 2498	431-7924
CAR VER	25 de Mayo 177 (03844)	42-1930
CASA GIL	A. Alvarez 397, Bº Belgrano	421-0604
CORRALÓN SAN JORGE	A. del Valle 1074	427-2894
DILUX ELECTRICIDAD	Av. Aguirre (S) 984	424-1278
EDESE	Av. Roca Sur 214	450-5555
EDISON ELECTRICIDAD	La Plata 331 edisonelectricidad@argentina.com	422-3674
ELECTRICIDAD LUNA	Av. Belgrano(S)2900	431-4991
ELECTRICIDAD LUNA SUD	Av. Moreno (S) 1347	421-1196
ELECTRICIDAD NOVALUX	Rivadavia (N) 272 (La Banda)	427-1054
ELECTRO NORTE	A. Del Valle 305 (La Banda)	427-1580
ELECTROCENTRO S.R.L.	Av. Moreno (S) 914 electrocentrosrl@arnetbiz.com.ar	421-5226
ELECTROFER	H Yrigoyen 633	421-1685
ELECTROMOTOR	Av. Belgrano (N) 1578	434-0024
ELECTRO SHOP	España 62(La Banda) ventas@electroshoponline.com.ar	427-3440
ELECTRONICA ROCA	La Plata 350	429-9528
EL CONSTRUCTOR	A. del Valle 905(L.B)	427-0007
EL GRINGO	Av. Aguirre 1153	439-4394
ESTUDIO A	Libertad 202	421-2499
GONZALEZ HNOS	H. Yrigoyen 633	421-1685
GRANDES FERRETERIAS DEL NORTE	Av. R. Sáenz Peña 96	421-6067
INGENIERIA DEL NOA SRL	Libertad 1892	439-5388
INGELECTRIC ARGENTINA	Mitre 233	421-2261
JM ELECTRICIDAD	Tucumán 233	422-7572
LATCH	La Plata 51	422-9673
LINEAS ELECTRICAS S.A.	Salta 78	421-5600
PAVAN Y MOSCA S.R.L.	La Plata 116/18	422-4057
PRIMONTI SRL	C A Cassafoust 230	439-4814
RD MATERIALES	Independencia 985	421-9890
SANTIAGO ILUMINACIÓN	Mendoza 75	422-0514

EMPRESAS CONSTRUCTORAS

BAILON Y ASOC. S.R.L	Taboada 460 info@bailonyasociados.com.ar	425-9510
CIVIAL SRL	Av. Solís Este 405	431-7972
COMINTEL S.A.	Juana Manuela Gorriti 158 contacto@comintel.com.ar	422-7420
CONORVIAL S.A.	Av. Aguirre (S) 2221	439-3401
CONSTRUHAUS SRL	P Unzagan 38	421-1139
CRISAR S.A.	Av. Belgrano s/nº	434-0081
CONSTRUCCIONES DEL ESTERO	5º Pje.448 Bº Huaico 448	434-0690
CHAZARRETA SRL	Lavalle 185	422-9965
CHEDID HECTOR	Gral. Güemes 70	421-8565
DEL TEJAR S.A.	Mitre 525	421-8279
DISA SA	Catamarca 264	424-0526

DOMUS S.R.L.	Balcarce 68	422-1454
EL GALPON CONSTRUCCIONES	Garibaldi 190	421-4533
EL MIRASOL	G. Saavedra 745	422-4556
EL SATÉLITE	San Lorenzo 135	(03854)42-1342
EMPRESA MONTI	Jujuy 444	421-5905
INGENIERIA DEL NOA SRL	Libertad 1892	439-5388
INGENIERIA Y ARQUITECTURA SA	Av. Aguirre (S) 2877	431-7028
ING. ELIAS MAUD	Av. Aguirre (S) 2325	422-4891
ING. PRIVITERA	Pedro León Gallo 886	422-8179
J.J. CONSTRUCCIONES	S. Martín y Alem	03844-421759
JLF CONSTRUCCIONES	Gob Saavedra 725	422-8051
LOBRUNO ESTRUC. S.A.	F. L. Beltrán y 1º Tnt. Ardiles	437-1992
	www.lbesa.com.ar	
MEDIAVILLA SRL	RN34 S/N	423-7139
MIJOVI SRL	Ruta Nº 5 Km 1.7 (La Banda)	427-4291
	www.mijovisrl.com.ar	
MUCON CONSTRUCTORA	Rivadavia 632	(03843) 42-1615
NIETO HNOS	Av. Solís 970	431-5066
NORLIT S.R.L.	Pque. Ind. La Banda	437-0109
OBEID S.R.L.	Rep. del Líbano (S) 48	427-3727
SALVADOR SCROSOPPI	Entre Ríos 540	422-2250/422-7346
SARQUIZ HNOS. S.R.L.	Ruta 11 - Km 3,5 (La Banda)	427-1213
SEGUNDO BOLZON S.R.L.	Sarmiento 551 Bº Congreso	421-6131
	segundobolzonsrl@gmail.com	
TRILOX SA	Av. Colón 3550	431-8333
URBANA CONST.	Av. Belgrano 2282	421-8623

ENERGÍA SOLAR

GMKT	Av. Moreno Sur 953	417-1152
	info@gmkt.com.ar	

ESTRUCTURAS METÁLICAS

D'ANGELO Y CIA. S.C.	Av. Aguirre (S) 1899	439-0098
	dangeloycia@hotmail.com	

EXCAVACIONES

CRISAR S.A.	Av. Belgrano S/N	434-0036
-------------	------------------	----------

FERRETERÍAS

BAHÍA	H. Yrigoyen 828	421-6249
BAS FERRETERIA	P L Gallo 739	422-7042
BOGLIONE CENTRO	A del Valle 172(La Banda)	427-8665
BOLLINI	Urquiza 502	421-4128
BULON FER	Pedro L Gallo 361	421-1071
BUSPER	Saenz Peña 71	422-5276
CAR VER	25 de Mayo 177(S)	(03844) 42-1930
CASA GIL	A.Alvarez 397BºBelgrano	421-0604
CASA MAINO	Av. Colón (S) 47	422-2618
CASO	San Martín 477	421-5760
CORRALÓN ACONQUIJA	Libertad 2644	439-2451
CORRALÓN CHEIN	San Martín C. Dora	48-1100
CORRALÓN COPETTI	Maipú 706	422-4645
CORRALÓN FLOR DE VALENCIA	San Martín 198(I. Forres)	490-2026
CORRALÓN JG	Av. Aguirre (S) 622	424-1296
CORRALÓN NORTE	Pellegrini S/N	(03857) 42-1010
CORRALÓN SAN JORGE	A. del Valle 1074	427-2894
DEL VALLE	H Yrigoyen 1009	421-2477
ELECTROFER	H Yrigoyen 633	421-1685
EL FARAON	M. Belgrano 445	(03857) 48-1035
EL GRINGO	Av. Aguirre (s)1153	439-4394
	info@elgringoferreteria.com.ar	
EL CONSTRUCTOR	A. del Valle 905(L B)	427-0007
	elconstructor@arnet.com.ar	
EL MEDITERRANEO	Pellegrini 280	421-1592
EL NENE	Güemes 597	422-6068
EL PROFESIONAL	Av Aguirre 703	439-3968
E.M.I	Libertad 2716	439-2848
FERRETERIA COMERCIAL COLÓN	Av. Colón 1031	421-7267
FERRETERIA FAILLA	Posadas (O)296	422-5800
FERRETERIAS DEL NORTE	Av. R. Sáenz Peña 96	421-6067
FERRETERIA OVEJERO	España 108 (La Banda)	427-5697
INGECON	Av. Colón Sur 1031	421-9001
JOERLIVA	Rodolfo Filas 670 Bº Cabildo	431-3576
	joerliva2000@yahoo.com.ar	
JS	F.Viano 65	(0385) 424- 0877
LA CASA DEL INSTALADOR	Alvear 137	(03844) 42-3671

LO BRUNO S.A.	Av. S. Peña 1305 (Sant.)	439-0476
	Av. Bolivia (S) 45 (La Banda)	427-2452
LOS CUATRO VIENTOS	Av Belgrano 1895 (La Banda)	437-0123
MARIANO BERNABÉ	Av San Martín 348	(0385) 427-0116
MAGUI	Sara Rigour 631 BºBorges	434-4138
MISIONES	Av. Aguirre (S) 558	421-2367
PAZ HECTOR	Av. Belgrano (S) 270	421-5522
	Las Urrejolas 337	434-0442
	España 227 (La Banda)	427-2678
RD MATERIALES	Independencia 985	421-9890
SANTIAGO ALAMBRES S.R.L.	Av. Colón 342	421-2241
SUPERMERCADO YAGUE	Av. Belgrano (S) 802	421-1269
TUFI	Rivadavia 125(La Banda)	427-0015

GAS

ARAUJO	B.Contreras M 36 L30	431-8805
BOGLIONE CENTRO	A del Valle 172(La Banda)	427-8665
CARLOS RUIZ	carlosruizycia@gmail.com	381 4397291
CORIA INSTALACIONES	J A Geréz 444	427-4910
CORRALÓN SAN JORGE	A. del Valle 1074	427-2894
GMKT	Av. Moreno Sur 953	417-1152
	info@gmkt.com.ar	
GONZALEZ HNOS	H. Yrigoyen 633	421-1685
E.M.I	Libertad 2716	439-2848
JOERLIVA	Rodolfo Filas 670 Bº Cabildo	431-3576
	joerliva2000@yahoo.com.ar	

HERRERÍAS

MISSIO DANILO	A. Rojas 658	421-7390
RUIZ JOSE D.	Av. Colón (N) 598	421-8208
TORNERIA ROBERTO RAMOS	Cnel. N. Rivas 227 (La Banda)	427-2122

HIERROS

CORRALÓN BRIZ	Av. Belgrano (S) 4912	431-3993
	Independencia 3125	431-3326
CORRALÓN EL AMIGO	Av. Belgrano (N) 956	450-4450
DISTRIBUIDORA SUDAMERICANA	Independencia 1730	422-9779
EL CONSTRUCTOR	A. del Valle 905(L B)	427-0007
	elconstructor@arnet.com.ar	
E.M.I	Libertad 2716	439-2845
HIERRO CONS S.A.	Av. Solís (O) 320	431-2181
LO BRUNO S.A.	Av. Saenz Peña 1305	439-0475
METALÚRGICA DORREGO	A. del Valle 1853	427-1121
SANTIAGO ALAMBRES S.R.L.	Av. Colón (S) 342	421-2241
SUPERMAT S.A.C.I.F.I.A.	Av. Belgrano (S) 858	450-4456
	Av. Belgrano (N) 956	450-4458

HIGIENE Y SEGURIDAD

BAILON Y ASOC. S.R.L	Taboada 460	425-9510
	info@bailonyasociados.com.ar	

HORMIGÓN ELABORADO

CONSTRUCCIONES DEL ESTERO	5º Pje. 448 Bº Huaico Hondo	434-0690
FERRETERIA COMERCIAL COLÓN	Av. Colón 1031	421-7267
HORMITEC	Av Aguirre (S) 2221	428-1479
INGECON	Av. Colón Sur 1031	421-9001
INDUSTRIAS PRIMONTI SRL	C A Cassafoust 230	439-4814

HORMIGÓN PREMOLDEADO

INDUSTRIAS PRIMONTI	C a Cassafoust 230	439-4814
LA CASA DEL PVC	Manz J Parc 4 P. Ind	422-2391
LO BRUNO ESTRUC. S.A.	F. L. Beltrán S/N(Pqe. Ind. La Banda)	437-3434
NORLIT S.R.L.	Pque. Ind. La Banda	437-0109
PAVIMENTO ARTICULADO SRL	M. 0 Lote 3 Parq. Ind. L.B.	437-1090
SABA SRL	O Victoria S/N	437-0618

ILUMINACIÓN Y MATERIALES ELÉCTRICOS

AC COMPONENTES	La Plata 497	4220783
	ac.componentes@yahoo.com.ar	
BP	Av. Libertad 1840	439-2299
CAR VER	25 de Mayo 177(S)	(03844) 42-1930
EDISON ELECTRICIDAD	La Plata 331	422-0233
ELECTRICIDAD NOVALUX	Rivadavia (N) 272 (La Banda)	427-1054
ELECTRO SHOP	España 62(La Banda)	427-3440
	ventas@electroshoponline.com.ar	
ESTUDIO A	Libertad 202	421-2499



REVISTA ONLINE

EDICION DIGITAL PDF Y PAGINABLE



WWW.ARQUITECTURAYCONSTRUCCIONDIGITAL.COM



381 628 8999 - 381 587 4091

PINTURERÍAS

BONACINA	Independencia 954 Belgrano (S) 3486 www.bonacinapinturerias.com.ar	422-8876 431-1813
CABILDO	Juncal 613	431-4069
COLORSHOP	Mitre y Belgrano Av. Besares y Alem(LB)	422-6266 427-6903
EL GRINGO	Av. Aguirre 1153	439-4394
EL JUNCAL	P.L. Gallo 663	422-8307
EL MEDITERRANEO	Pellegrini 280	421-1592
EL NENE	Güemes 597	422-6068
EL PINTAO	Av. Belgrano (S) 2788 Rivadavia 1018 Independencia 899 Libertad 2006 Av. Aguirre Sur 35	431-9060 421-8866 421-3508 439-0123 439-0770
EL PROFESIONAL	Av. Aguirre 703	439-3968
E.M.I	Libertad 2716	439-2848
FAR-JOR	Independencia 435	422-4626
GOITEA FÉLIX	Quintana 530 (La Banda)	427-1362
JUANCHO BONACINA	Av. C. Colón Sur 657	421-8080
LA TORRE	Perú 1019	421-7650
MISHIMA SRL	Av. Alsina (O) 1468	422-1550
MUKDISE	Av. Sáenz Peña 603 25 de Mayo 76	421-3533 (03858)42-1660
NELSON	Av. H Irigoyen 952	422-3400
PINTURERIA BAHÍA	H Yrigoyen 828	421-6249
PINTURERIAS DEL CENTRO	Av. Belgrano 331	421-3583
RD MATERIALES	Independencia 985	421-9890
SANTIAGO PINTURERIAS	Av. Colón (s) 657	421-8080

PISOS DE MADERA

BILBAO MADERAS	Formosa 637	422-2394
CORRALÓN ACONQUIJA	Libertad 2644	439-2451
IMA	P.Industrial LB	437-0086

PORTONES AUTOMÁTICOS

SEGNOA	Solis E Av 487	431-3181
---------------	----------------	----------

PVC

GMKT	Av. Moreno Sur 953 info@gmkt.com.ar	417-1152
-------------	--	----------

REVESTIMIENTOS

CESCA HNOS SA	Av. H. Yrigoyen 663	421-3263
CIELORRASOS DEL NORTE	Yrigoyen 828 3855250079/ 3855007122	
CORRALÓN ACONQUIJA	Libertad 2644	439-2451
CORRALÓN EL AMIGO	Av. Belgrano (N) 956	450-4450
EL PINTAO	Av. Aguirre Sur 35	439-0770
E.M.I	Libertad 2716	439-2848
FAR JOR	Independencia 435	422-4626
MATERIALES NOROESTE	Av. Roca 326	422-1519
SUPERMAT	Av. Belgrano (S) 858	450-4456
TOBA	Av. Aguirre (S) 2906 Av. Rivadavia 148 (O) España 564 (La Banda)	431-7929 422-3532 427-2937

SANITARIOS

BOGLIONE CENTRO	A del Valle 172(La Banda)	427-8665
CARLOS RUIZ	carlosruizcya@gmail.com	381 4397291
CEA BAÑOS	La Plata 233	424-1720
CORRALÓN EL AMIGO	Av. Belgrano (N) 956	450-4450
DISTRIBUIDORA SUDAMERICANA	Independencia 1730	422-9779
DISEÑO Y CONSTRUCCIÓN	La Plata y Libertad	421-2500
EL GRINGO	Av. Aguirre 1153	439-4394
ELECTROFER	H Yrigoyen 633	421-1685
E.M.I	Libertad 2716	439-2848
ESTABLECIMIENTO DON ALFREDO	Alsina (O) 717	421-2829
GMKT	Av. Moreno Sur 953 info@gmkt.com.ar	417-1152
GONZALEZ GAS	Av. Aguirre (S) 1553	439-1588
GONZALEZ HNOS	H. Yrigoyen 633	421-1685
JOERLIVA	Rodolfo Filas 670 Bº Cabildo joerliva2000@yahoo.com.ar	431-3576
LA ARGENTINA SANITARIOS	Güemes 1170	422-3288
LA CASA DEL PVC	Av. Colón (N) 22	422-2391
MATERIALES NOROESTE	Av. Roca 326	422-1519
MERCOMAT	Av. Belgrano (N) 1179	437- 0440
NORLIT S.R.L.	Pque. Ind. La Banda	437-0109
PVC LIBERTAD	Libertad 1905	439-0464
RD MATERIALES	Independencia 985	421-9890
SUPERMAT	Av. Belgrano (S) 858	450-4456
TOBA	Av. Aguirre (S) 2906 Av. Rivadavia 148 (O) España 564 (La Banda)	431-7929 422-3532 427-2937
TODO SANITARIO	Av. Bolivia Sur 365	427-3653

TANQUES (FÁBRICA)

LA CASA DEL PVC	Manz J Parc 4 P. Ind	422-2391
NORLIT S.R.L.	Pque. Ind. La Banda	437-0109

TELEFONÍA - VIDEOPORTEROS

LES SERVICIOS INTEGRALES	155-362544 lesserviciosintegrales@gmail.com	
SERVICIOS DEL NORTE S.R.L.	Av. Roca (S) 601 www.sdnrsl.com.ar	421-2064

VIDRIERÍAS

CASA EL CRISTAL	Av. Alsina (O) 646	421-3705
EL CRISTAL	A. del Valle 157	427-1050
FRIAS VIDRIOS	Alvear Esq. San Juan	42-3774
LAUTARO VIDRIOS	Congreso esq. Santa Fe	422-0990
MAURICIO VIDRIOS	Av. Belgrano 3118	431-8573
SANTIAGO VIDRIO	Av. H. Yrigoyen 472	422-5050
TODO VIDRIO	Av. Moreno (S) 176 todoaluminio@hotmail.com	421-8292
VIDRIOS DEL CENTRO	Av. Belgrano Sur 843 vidriosdelcentro@hotmail.com.ar	422-9919
VIDRIAR	Independencia 954	422-5116
VIDRIOS Y ALUMINIOS	Av. Belgrano Sur 4071	431-6290

VIVEROS Y JARDINES

VIVERO EL SAUCE	9 de Julio 30 (La Banda)	427-6603
VIVERO EL PIMPOLL	Ruta 51 (La Banda)	437-2511
VIVERO JARDIN DEL CENTRO	Absalón Rojas 258	421-9869
VIVERO LA FLORESTA GARDENS	Ruta 51 - Km 5 viverolafloresta@hotmail.com	496-9330
VIVERO MUNDO VERDE	San Martín 688	422-0367

GUÍA DE PROVEEDORES DE JUJUY

CARACTERÍSTICA TELEFÓNICA: 0388

ABERTURAS

ABERTURAS 2000	Av. Alte. Brown 951	425-7653
CORRALÓN ACONQUIJA	Independencia 546	423-5977
CORRALÓN CHACO	L N Alem Esq Siria	423-2639
EL CAÑADÓN	Av. Alte. Brown 325	425-4500
ORTIZ	San Juan 959,R.Bco-Palpalá ventasjj@ortizmaderas.com	427-0232

AIRE ACONDICIONADO

ARCE REFRIGERACIÓN	Pueyrredón 676	422-2381
INGENIERO MIGUEL VERA	Ruta 9	428-1690
JUJUY INGENIERIA	Bustamante 32	423-4572
REFRIGERACIÓN NORTE	Rep. de Siria 217 refrinorte@infovia.com.ar	423-0546
SERVICIO ELECTRON	H Quiroga 79	425-3962

AISLAMIENTOS TÉRMICOS Y ACÚSTICOS

ADICEM	Av. Almte Brown 1462 jujuy@adicem.com.ar	388 4708000
CARLOS RUIZ	carlosruizyacia@gmail.com	381 5791960
CORRALÓN ACONQUIJA	Independencia 546	423-5977
SUPERMAT	Av. Alte. Brown 1350	425-4785

AMOBAMIENOS PARA BAÑOS Y COCINAS

CARLOS RUIZ	carlosruizyacia@gmail.com	381 5791960
CUORE AMOBAMIENOS	Alvear 502	423-0336
DAC	Senador Pérez 563	422-3728
EL CAÑADÓN	Av. Alte. Brown 325	425-4500
GMKT	Salta 1262 info@gmkt.com.ar	413-0328
SUPERMAT	Av. Alte. Brown 1350	425-4785

AMOBAMIENOS PARA EMPRESAS

ROSARIO MUEBLES	Necochea 250	423-8570
-----------------	--------------	----------

CARPINTERÍA DE ALUMINIO

BLANCO VIDRIOS	Balcarce 585	422-2690
BURGOS VIDRIOS	E.Segada 1226	422-5572
CORRALÓN ACONQUIJA	Independencia 546	423-5977
DEL RIO	Av. 19 de Abril 901	423-1556

CARPINTERÍA DE MADERA - MADERERAS

CARPINTERÍA ARAMAYO	Caseros 5	423-0550
CORRALÓN ACONQUIJA	Independencia 546	423-5977
EL TRÉBOL	Corrientes 2842	425-5406
FH MADERAS	Av. El Exodo 423	422-2478
LA POSTA MUEBLE	J M Gorriti 692	424-4908
MADERERA EL TREBOL	Av. Corrientes 2842	425-5406
MADERERA DEL BOSQUE	A. Brown 1275	425-6432
MADERERA DEL NORTE	Av. H. Yrigoyen 651	425-4524
MADERERA DENIS	L. Burela Oeste 20	425-8189
MADERERA LAS MORAS	Av Fza Aérea 53	402-0459
MADERERA TRES ARROYOS	C Alvarado 222	425-2154

MADERERA VITO	Pueyrredón Esq Alem	422-8851
MUEBLES DE MADERA	San Martín 965	408-5677
ORTIZ	San Juan 959,R.Bco-Palpalá ventasjj@ortizmaderas.com	427-0232
PRAMAX MADERAS	A. Brown 645	425-4451

CARPINTERÍA METÁLICA - METALÚRGICAS

ABERTURAS 2000	Av. Alte. Brown 951	425-7653
CORRALÓN ACONQUIJA	Independencia 546	423-5977
DEL RÍO SATURNINO	Av. 19 de Abril 901	423-1556
EL CAÑADÓN	Av. Alte. Brown 325	425-4500
LENARDUZZI	H Yrigoyen 1182	422-6216
METALÚRGICA FILERGUTTI	José de la Iglesia 1352	423-0641
METALÚRGICA GARLATTI	Las Heras 650	425-2910
METALÚRGICA MONTEAGUDO	Monteagudo 1168	423-4448

CHAPAS Y ALAMBRES

ACERNOR	Pachi Gorriti 1197	425-8344
EL CHAÑI	Pueyrredón 709	422-4798

CIELORRASOS ACÚSTICOS Y TÉRMICOS

CASA NAH PORT	Almirante Brown 1045	425-0920
CORRALÓN ACONQUIJA	Independencia 546	423-5977
CORRALÓN CHACO	Rep. de Sira 299	423-2639
CORRALÓN EL MERCADO	Av. Alte. Brown 198	425-3011
DURLOCK	Alem 638	423-7679
MACKOW INSTALACIONES	Avellaneda 759	404-4405
TECNO SHOP	A. Brown 1340	425-4998

CONSTRUCCIÓN EN SECO

ADICEM	Av. Almte Brown 1462 jujuy@adicem.com.ar	388 4708000
CORRALÓN ACONQUIJA	Independencia 546	423-5977
TECNOMAT	L. Alem 638	423-7679

CONTENEDORES

EL HORNERO	Las Heras 634	425-0352
XIBI	Av. Corrientes 2607	425-1364

DECORACIÓN

ACOSTA MUEBLES	Cerro Zapla 45	425-1500
ALGARROBO MANA	L.N. Alem 607	422-7829
CORRALÓN ACONQUIJA	Independencia 546	423-5977
DAC DISEÑOS	Sdor. Pérez 567	422-3728
DECO	Independencia 875	424-3241
FATI DECORACIONES	San Martín 615	422-7966

EMPRESAS CONSTRUCTORAS

ALFIC	Av. Mosconi 553	426-9915
BELLOMO SRL	Belgrano 1383	423-4010
CONSTRUCCIONES CIVILES	M. Belgrano 969	424-2961
DEMISA	Independencia 291	423-8067
ECOS S.A.	Colectora AV N°9 Km 1691 info@esossa.com.ar	424-4837

NUEVA SECCIÓN

PRECIOS DE HERRAMIENTAS E INSUMOS

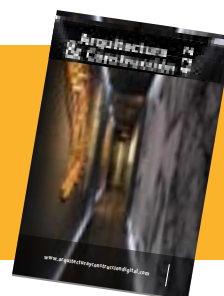

ERG NORANDINA SRL	San Martín 116 3º piso www.grupoerg.com	432-32400
GREPO	Güemes 787	423-2362
INGENIERO BLANCA PALACIOS	Janssen 557	422-7024
INGENIERO DELGADO	M Belgrano 969	424-2961
INGENIERIA DE INDUSTRIAS	L Bárcena 87	425-4984
NESMAR EMPRESA CONSTRUCTORA	Lamadrid 50	422-4553
MOGRO CONSTRUCCIONES	Keller 125	422-3196
OBRAS Y SERVICIOS	Argañaraz 149	422-8662
PAREDES CONSTRUCCIONES S.R.L.	Otero 381 2ºP Bº Centro constructora@paredescorp.com.ar	423-3821
PIRCA SA	El Hornero s/n. (L.P.)	426-2093
RAUL CASTILLO	Leop. Barcena 34	425-3988
SADIR INGENIERIA	C ISSA 310	426-2938
SIDERA INGENIERI	Lavalle 261 1º Piso "C1" www.sidera-ing.com.ar	423-8446
VIMAT	Providencia 249	426-3600
ZARIF MARCELO	Zenta 1271	431-1475

FERRETERÍAS - BULONERÍAS

ASSEF EDUARDO	Yrigoyen 1140	422-2275
ASSEF MARCELO	Lavalle 32	424-3311
CARMOTO	Av. A. Brown 914	425-4244
C&C MATERIALES	Senador Pérez 380 cycmateriales@infovia.com	423-5096
CONST. ROSA LARRIEU	Patricias Argentinas 626	423-7451
CORRALÓN ACONQUIJA	Independencia 546	423-5977
CORRALÓN CHACO	L N Alem Esq Siria	423-2639
CORRALÓN MARTIN	H. Guzmán 269	422-9208
DERGAM	Gorriti 436	424-0569
EFNIK SH	Lavalle 242	422-8872
ELECTROMAT	Alvear 952	423-2476
FERRETERIA ASSEF	A. Brown 769	425-0259
FERRETERIA JARDIN	Carrillo Esq Libertad	424-3810
FERRETERIA GAY	Av. Alte Brown 922	425-0909
FERRETERIA SAN SALVADOR	A. Brown 826	425-3492
FERRETERIA URQUIZA	Av. Urquiza 562	422-5374
FEYCO	Av. Alte. Brown 1876	425-7020
GÓMEZ ROCO	A. Brown 833	425-5448
JUJUY HERRAJES	Necochea 63	423-2876
LA CASA DE LOS BULONES	Av. El Éxodo 512	422-7431
MRD FERRETERIA INDUSTRIAL	Av. Belgrano 232	491-6524

GAS

CARLOS RUIZ	carlosruizycia@gmail.com	381 5791960
ELEGANZA	Balcarce 323	423-1573
GASARI	Lavalle 11	424-2910
GMKT	Salta 1262 info@gmkt.com.ar	413-0328
GASODUCTO ATACAMA	Independencia 60	425-9600

HIERROS

ACERNOR	Pachi Gorriti 1197	425-8344
ASSEF MARCELO	Lavalle 32	424-3311
CONST. ROSA LARRIEU	Patricias Argentinas 626	423-7451
CORRALÓN EL AMIGO	AV. Al. Brown 2626	425-2561
CORRALÓN EL CRUCE	Av. Alte. Brown 230	425-4558
HIERROS LA QUIACA S.R.L.	Puesto del Marqués 38	425-4797
JUJUY HIERROS	Av. Alte. Brown 2448	425-8021

HORMIGÓN ELABORADO

FULLBLOCK	P. Industrial Ing. Snopek Manz. 71 lote 11 y 12 405-2830 www.fullblock.com.ar	
HORMIGONERA JUJUY	A. Brown 7	425-3100
HORMIXA	Necochea 225	422-3132

HORMIGÓN PREMOLDEADO

FULLBLOCK	P. Industrial Ing. Snopek Manz. 71 lote 11 y 12 405-2830 www.fullblock.com.ar	
LAC LENARDUZZI	Pachi Gorriti 986	425-1603

LAJAS

Las Pircas Lajas	Av. Alte. Brown 650	156-827635
------------------	---------------------	------------

MARMOLERÍAS - MOSAICOS - CERÁMICOS

BONUTTO	Los Andes 139	425-2537
EL CAÑADÓN	Av. Alte. Brown 325	425-4500
EL MUNDO DEL CERÁMICO	Av Brown esq Espora	425-8943
JUJUY MATERIALES	Av. Alte. Brown 2310 Jde la Iglesia 1197	425-4707 422-4954
LA ESPERANZA	San Martín 271	422-9480
LA INDUSTRIAL	Humahuaca 645 (A. Gorr.)	422-6322
MOSAICOS ADHEMAR	Sta Cruz 50	423-3306
MOSAIQUERÍA ZENTENO	Dr. Baldi 1614	422-8996
PINTURERÍA ROSA LARRIEU	Patricias Argentinas 626	423-7451
SANITARIOS DIP	Av. Brown 1462 sanitariosdip@hotmail.com	425-2572
SYMAR	Las Heras 1084 szylak@imagine.com.ar	425-5589
TERRA CONFORT	Pereyra 1271	424-2642

MATAFUEGOS

JUJUY MATAFUEGOS	Iguazú 1207	423-0016
DEL NOA MATAFUEGOS	Jorge Newbery 516	424-4414

MATERIALES DE CONSTRUCCIÓN

AB CONSTRUCCIONES	A. Brown 198	425-3011
ACERNOR	Pachi Gorriti 1197	425-8344
ADICEM	Av. Almtte Brown 1462 jujuy@adicem.com.ar	388 4708000
CALERA NOA	Av. Pueyrredón 675	423-4083
C&C MATERIALES	Senador Pérez 384 cycmateriales@infovia.com	423-5096
CASA NAH PORT	Almirante Brown 1045	425-0920
ONST. ROSA LARRIEU	Patricias Argentinas 626	423-7451
CORRALÓN ACONQUIJA	Independencia 546	423-5977
CORRALÓN BERNARDO	Av. Alte. Brown 531	425-3900
CORRALÓN CHACO	Siria 301	423-2639
CORRALÓN EL AMIGO	AV. Al. Brown 2626	425-2561
CORRALÓN EL CRUCE	Av. Alte. Brown 230	425-4558
CORRALÓN EL MERCADO	Av. Alte. Brown 198	425-3011
CORRALÓN EL AMIGO	Av. Al. Brown 2626	425-2561
EIE MATERIALES ELECTRICOS	Av. A. Brown 1059	425-0243
EL CADILLAL	Av. Párr. Marshke 1824 elcadillalmateriales@yahoo.com.ar	425-8384
EL CAÑADON	Av. Alte. G 2445	425-4500
EL MUNDO DEL CERÁMICO	Av Brown esq Espora	425-8943
EL MUNDO DEL PLOMERO	Av. Alte. Brown 629	425-4599
FEYCO	Av. Alte. Brown 1876	425-7020
GMKT	Salta 1262 info@gmkt.com.ar	413-0328
HORACIO BERNARDO	A. Brown 531	425-3900
JUJUY MATERIALES	Av. Alte. Brown 2310 J. de la Iglesia 1197	425-4707 422-4954
LA CASA DEL POSTE	Pº. Marschke 1852 ingerocca@hotmail.com	425-6812
MATERIALES EL CRUCE	Alte Brown 230	425-4558
MATERIALES LA VIÑA	Av Mosconi	426-1186
MATERIALES SAN RAFAEL	Zurita 36	425-0769
RAMSI MATERIALES	Luis Burella 362	425-8192
SAN FRANCISCO	Pte Perón 1284	424-2949
SUPERMAT	Av. Alte. Brown 1350	425-4785
TECNOMAT	L. Alem 638	423-7679

MATERIALES ELÉCTRICOS - ILUMINACIÓN - INST.

ALBIZU	L.N. Alem 425	424-4656
AÑOS LUZ	Urdininea 172	422-7777
CONEXOS	Av. Tte. Undano 946 jgurtner@imagine.com.ar	428-0794
DEL VALLE	Av. F. Aérea 45	430-7887
DIMATER S.A.	El Pibe 22 Bº V. S. Martín ventasjujuy@dimater.com.ar	423-9589
EL CHAÑI	Pueyrredón 709	422-4798
EIE MATERIALES ELECTRICOS	Av. A. Brown 1059	425-0243

ELECTROMAT	Alvear 952 electromat@electromatsrl.com.ar	423-2476
EL COYOTE	J M Gorriti 464	423-4841
HORIZONTE	Las Heras 760 horizontejujuy@arnet.com.ar	425-3402
IZQUIERDO	Independencia 102 iluminacionizquierdo@yahoo.com.ar	422-6387
M&B	Av Gorriti 644	424-0767
MARCO ROTEMBERG	Junín 125	423-4048
RIMATEL S.R.L.	Urdininea 268 Párroco Marshke 2954	424-4678 425-8073

PILETAS DE NATACIÓN

IGR	Salta 679	423-7108
PLASTIMAR DE J.MARTÍNEZ	La Posta 49	426-2056

PINTURERÍAS

BLOKE SRL	Av. Libertad 794	424-3810
CONST. ROSA LARRIEU	Patricias Argentinas 626	423-7451
DEL VALLE	Av. Fuerza Aérea 45	430-7887
EL CAÑADÓN	Av. Alte. Brown 325	425-4500
ÉXODO	Av. El Exodo 660	424-1333
FULL COLOR PINTURERÍA	Almirante Brown 1487	431-1443
JUJUY MATERIALES	Av. Alte. Brown 2310 J. de la Iglesia 1197	425-4707 422-4954
PINTURERIAS CARRIZO	Salta 711	423-1329
PINTURERIAS DEL CENTRO	Salta 1063	422-7152
PINTURERIA DIP	A. Brown 1398	425-5158
PINTURERÍAS ÉXODO	Av. Fascio 706	423-7180
PINTURERIA MARTÍN	Av. El Exodo 700	423-1100
PINTURERIA NEBAR	J. Newbery 686	422-3822

PORTONES AUTOMATICOS

ING. SAVIO NESTOR	Gral. Alvear 870	422-1090
--------------------------	------------------	----------

PLOTEO DE PLANOS

COPY NORTE	Iriarte 405	422-2139
SERVICIO DE PLOTEO	P. Argentinas 482-L. 13	423-0311
SIETE COLORES	Necochea 250	423-8025
TECNIGRAFICA	Pasaje Yupanqui 1658	425-5393

SANITARIOS (ARTEFACTOS, ACCES. E INST.)

AB CONSTRUCCIONES	A. Brown 198	425-3011
BLOKE SRL	Av. Libertad 794	424-3810
CANALIZACIONES JUJUY	L. Franco esq. Tte. Tuco canalizacionesjujuy@gmail.com	423-0057
CARLOS RUIZ	carlosruizcicia@gmail.com	381 5791960
CONST. ROSA LARRIEU	Patricias Argentinas 626	423-7451
CORRALON EL AMIGO	AV. Al. Brown 2626	425-2561
EL CAÑADÓN	Av. Alte. Brown 325	425-4500
EL MUNDO DEL PLOMERO	Av. Alte Brown 629	425-1476
GMKT	Salta 1262 info@gmkt.com.ar	413-0328
ORBU	L. N. Alem 774	422-2241
SANITARIOS AVENIDA	Av. Alte Brown 1499	425-3763
SANITARIOS DIP	Av. Brown 1462 sanitariosdip@hotmail.com	425-2572
SUPERMAT	Av. Alte. Brown 1350	425-4785

TELEFONÍA

ELECTROMAT	Alvear 952 electromat@electromatsrl.com.ar	423-2476
-------------------	---	----------

IDFL TECNOLOGÍA EN COMUNICACIONES

TÉCNICAS TELEFÓNICAS	Av. A. Brown 626 Güemes 934	431-1277 422-7837
-----------------------------	--------------------------------	----------------------

VIDRIERÍAS

BLANCO VIDRIOS	Balcarce 585	422-2690
BURGOS VIDRIOS	E. Zegada 1226	422-5592
COOIPAL VIDRIOS	Pueyrredón 725	424-3502
CRISTALES JUJUY	Bárceña 12 cristalesjujuy@yahoo.com.ar	425-4251
FER VIDRIOS	Av. Alte Brown 1797	425-0887
SAN SALVADOR VIDRIOS	Rep. de Siria 446	423-7141
VELAZQUEZ VIDRIOS	Alte Brown 1797	425-0887
VIDRIERÍA SORAIDE	Av. Alte Brown 1039	425-6073

VIVEROS

GARDEN VIVERO	España 1488	422-9005
----------------------	-------------	----------



la información del campo
del noroeste argentino
a un solo click en la web



suscribite y
recibila GRATIS
por WhatsApp

www.produccion.com.ar

PRECIOS DE HERRAMIENTAS E INSUMOS

Incluye IVA, puesto en obra, vigente desde el 12 / 06 / 2023. (Sujetos a cambios sin previo aviso)

METALTEC de MAT s.r.l.
 Arq Marcelo Tannuré - 381 6256839
 LISTA DE PRECIOS Nº 1092 VIG: 12 DE JUNIO 2023
metaltec.tuc@gmail.com



METALTEC

HIERROS Y ACEROS DE CONSTRUCCION TORSIONADOS / LISOS - * Barras /Lingadas



CODIGO	ACERO ADN-420 CONSTRUC. CIVIL MAYOR X LINGADA 2,4 TNS (Mín:1,2 TNS)	PRECIO
DN6-363	ACERO ADN-420 TORSION. Ø 6 MM X TNS * EQUIV/BARRA \$ 1976	\$ 718.380,03
DN8-208	ACERO ADN-420 TORSION. Ø 8 MM X TNS * EQUIV/BARRA \$ 3192	\$ 664.816,25
DN10-131	ACERO ADN-420 TORSION. Ø 10 MM X TNS * EQUIV/BARRA \$ 5053	\$ 664.816,25
DN12-91	ACERO ADN-420 TORSION. Ø 12 MM X TNS * EQUIV/BARRA \$ 7177	\$ 658.369,57
DN16-51	ACERO ADN-420 TORSION. Ø 16 MM X TNS * EQUIV/BARRA \$ 12648	\$ 651.950,37
DN20-32	ACERO ADN-420 TORSION. Ø 20 MM X TNS * EQUIV/BARRA \$ 20081	\$ 651.950,37
DN25-21	ACERO ADN-420 TORSION. Ø 25 MM X TNS * EQUIV/BARRA \$ 30512	\$ 651.950,37



CODIGO	ACERO ADN-420 CONSTRUC. CIVIL TORSIONADO / BARRA UNITARIO	PRECIO
DN6	ACERO ADN-420 TORSION. Ø 6 MM	\$ 1.860,11
DN8	ACERO ADN-420 TORSION. Ø 8 MM	\$ 3.084,16
DN10	ACERO ADN-420 TORSION. Ø 10 MM	\$ 4.806,80
DN12	ACERO ADN-420 TORSION. Ø 12 MM	\$ 6.915,15
DN16	ACERO ADN-420 TORSION. Ø 16 MM	\$ 12.215,23
DN20	ACERO ADN-420 TORSION. Ø 20 MM	\$ 19.087,35
DN25	ACERO ADN-420 TORSION. Ø 25 MM	\$ 29.596,84

CODIGO	ACERO BARRA AL 220 REDONDO LISO HERRERO/BARRA X 6 MTS	PRECIO
AL6	ACERO LISO Ø 6 MM	\$ 1.254,47
AL8	ACERO LISO Ø 8 MM	\$ 2.142,24
AL10	ACERO LISO Ø 10 MM	\$ 3.340,57
AL12	ACERO LISO Ø 12 MM	\$ 4.874,00
AL14	ACERO LISO Ø 14 MM	\$ 6.765,35
AL16	ACERO LISO Ø 16 MM	\$ 8.449,67

CODIGO	VARILLA / ACERO 4 mm/Cal. 8 MOLETEADO NO ESTRUCTURAL X 6 MTS	PRECIO
TR4	ACERO / VARILLA MOLETEADO BARRA 4 MM X 6 MTS	\$ 794,00

MALLAS SIMA ELECTROSOLDADAS DE ACERO / MALLAS CERCOS * RECTANG/CUADRADAS



CODIGO	MALLAS SIMA ELECTROSOLDADAS ACINDAR 3,00 X 2,40 MTS MINI / 5,00 x 2,00 Mts / STD 6 X 2,40 MTS	PRECIO
R131	MALLA R 131 SIMA 15 X 25 * Ø 5 MM * 3 x 2,40 MTS <i>MINI</i>	\$ 10.911,04
Q131	MALLA Q 131 SIMA 15 X 15 * Ø 5 MM * 3 x 2,40 MTS <i>MINI</i>	\$ 13.681,43
Q188	MALLA Q 188 SIMA 15 X 15 * Ø 6 MM - 6 x 2,40 MTS	\$ 38.102,90
Q84	MALLA Q 84 SIMA 15 X 15 * Ø 4 MM * 5 x 2,00 MTS	\$ 13.420,68
R84	MALLA R 84 SIMA 15 X 25 * Ø 4 MM * 5 x 2,00 MTS	\$ 10.264,77
Q84M	MALLA Q 84 ELECTROSOLD. 15 X 15 * Ø 4 MM * 3 x 2,00 MTS <i>MINI</i>	\$ 9.970,88
R84M	MALLA R 84 ELECTROSOLD. 15 X 25 * Ø 4 MM * 3 x 2,00 MTS <i>MINI</i>	\$ 6.832,58

ALAMBRES NEGROS RECOCIDOS DE FARDO / ATADURAS * ALAMBRONES



CODIGO	ALAMBRES NEGRO RECOCIDO ATAR/OBRA - ALAMBRON * ROLLOS X KG	PRECIO
AN16	ALAMBRE NR16 x KG Cal. 16 (1,63 mm) * ATAR/FARDO ROLLOS X KG	\$ 1.276,04
AN8	ALAMBRON NR8 Cal. 8 (4,06 mm) Alambrón- X KG	\$ 1.256,59
AN14	ALAMBRE NR14 x KG Cal. 14 (2,03 mm) - Ataduras X KG	\$ 1.306,85
AN17	ALAMBRE NR17 x KG Cal. 17 (1,42 mm) X KG - Atadura + Rendimiento X KG	\$ 1.486,82

CLAVOS PUNTA PARIS , ESPIRALADOS , CABEZA DE PLOMO



CODIGO	CLAVOS PUNTA PARIS (OBRA / CARPINTERIA / Uso General) CJ x 25/30 KG * ACINDAR / AC	PRECIO
PP10	CLAVOS PUNTA PARIS 1 " pulgadas BLS/CJA X KG	\$ 1.447,16
PP15	CLAVOS PUNTA PARIS 1 1/2 " pulgadas BLS/CJA X KG	\$ 1.352,78
PP20	CLAVOS PUNTA PARIS 2 " pulgadas BLS/CJA X KG	\$ 1.282,00
PP25	CLAVOS PUNTA PARIS 2 1/2 " pulgadas BLS/CJA X KG	\$ 1.223,79
PP30	CLAVOS PUNTA PARIS 3 " pulgadas BLS/CJA X KG	\$ 1.300,27

CODIGO	CLAVOS PUNTA PARIS GRANDES X KG * FRACCIONADOS	PRECIO
P40	CLAVOS PUNTA PARIS X KG * 4" pulgadas	\$ 1.550,69
P50	CLAVOS PUNTA PARIS X KG * 5" pulgadas	\$ 1.611,08
P60	CLAVOS PUNTA PARIS X KG * 6" pulgadas	\$ 1.611,08



CODIGO	CLAVOS ESPIRALADOS P. Paris X KG - Carpinteria / Pallets / Usos Varios	PRECIO
ES10	ESPIRALADOS (Granel) 1 " pulgadas X KG	\$ 2.487,25
ES15	ESPIRALADOS (Granel) 1 1/2" pulgadas X KG	\$ 2.261,85
ES20	ESPIRALADOS (Granel) 2" pulgadas X KG	\$ 2.123,44
ES25	ESPIRALADOS (Granel) 2 1/2 " pulgadas X KG	\$ 2.051,19
ES30	ESPIRALADOS (Granel) 3 " pulgadas X KG	\$ 2.001,88



CODIGO	CLAVOS CABEZA DE PLOMO / TECHADOS / MADERA X 100 UN	PRECIO
PL76	CLAVO CABEZA DE PLOMO 3" (76 mm) BLS X 100 UN	\$ 3.676,46

CLAVOS FINOS CABEZA CHATA , CABEZA PERDIDA, CAJONEROS, MACHIMBRES



CODIGO	CLAVOS FINOS * YESERIA / CAJONEROS / MACHIMBRE * BLS X KG	PRECIO
CH8	CLAVO CABEZA CHATA 8/25 BLS X 1 KG	\$ 2.876,78
CP8	CLAVO CABEZA PERDIDA 8/25 BLS X 1 KG	\$ 2.753,36
CH10	CLAVO CABEZA CHATA CAJONERO 10/25 X KG	\$ 2.998,38
CH9	CLAVO CABEZA CHATA 9/25 BLS X 1 KG	\$ 2.876,78
CP9	CLAVO CABEZA PERDIDA 9/25 BLS X 1 KG	\$ 2.753,36

ALAMBRES GALVANIZADOS , ALTA RESISTENCIA RURALES , ALAMBRES DE PUAS



CODIGO	ALAMBRE GALVANIZADO X KG - ROLLO X 25 KG / 20 KG	PRECIO
GL16	ALAMBRE GALVA X KG Cal. 16 (1,63 mm)	\$ 1.570,28
GL14	ALAMBRE GALVA X KG Cal. 14 / 14,5 (2,03 mm / 1,94 mm)	\$ 1.512,38
GL12	ALAMBRE GALVA X KG Cal. 12 / 12,5 (2,64 mm / 2,5 mm)	\$ 1.435,18

CODIGO	ALAMBRES GALVANIZADOS FINO X KG VTA AL PESO	PRECIO
GL19	ALAMBRE GALVA FINO X KG Cal. 19 (1,02mm) VTA ROLLO X KG	\$ 2.830,74
GL18	ALAMBRE GALVA FINO X KG Cal. 18 (1,22mm) CAJONERO/ESCOBERO X KG	\$ 2.525,88



CODIGO	ALAMBRE DE PUAS BAGUAL ** ACINDAR X ROLLOS	PRECIO
AP10	ALAMBRE c/ PUAS ROLLO x 100 MTS MINI BAGUAL	\$ 13.527,20
AP50	ALAMBRE c/ PUAS ROLLO x 500 MTS BAGUAL ACINDAR	\$ 52.998,00



CODIGO	ALAMBRE RURAL ALTA RESISTENCIA X ROLLO X 1000 MTS	PRECIO
ARBG	ALTA RESISTENCIA 2,5 MM ACERBRAG RED. X 1000 MTS	\$ 65.754,55
ARFT	ALTA RESISTENCIA ACINDAR OVAL.(17/15) R. X 1000 MTS FORTIN	\$ 68.681,90
ARSM	ALTA RESISTENCIA ACINDAR (17/15) OVAL. R. X 1000 MTS SAN MARTIN	\$ 78.731,80

CODIGO	ALAMBRE RURAL GALVANIZADO ALTA RESISTENCIA X KG -	PRECIO
ARKG	ALTA RESISTENCIA ACINDAR OVALADO 17/15 x KG (23Mts)	\$ 2.410,32



CODIGO	TORNQUETAS MICRO TV /MINI - PINTADO/GALVANIZADOS	PRECIO
TQ1	TORNQUETES PINTADO MINI/TV MICRO X UNIDAD	\$ 700,77
TQ2	TORNQUETES GALVANIZADO MICRO TV /MINI X UNIDAD	\$ 861,52

TORNILLOS P/PLACAS DE YESO * DRY WALL , PUNTA MECHA, PUNTA AGUJA



CODIGO	TORNILLOS PARA PLACA DE YESO * CONSTRUCCION EN SECO	PRECIO
T1MC	TORNILLO T1 - 8 x 9/16 PUNTA MECHA X UN - CJ X 10000	\$ 87.612,57
T2AC	TORNILLO T2 - 6 x 1 PUNTA AGUJA X UN- CJ X 10000	\$ 54.072,94
T3AC	TORNILLO T3 - 6 x 1 1/2 PUNTA AGUJA X UN- CJ X 5000	\$ 54.244,84
T1MF	TORNILLO T1 - 8 x 9/16 PUNTA MECHA X UN - BLS X 500	\$ 5.915,87
T2AF	TORNILLO T2 - 6 x 1 PUNTA AGUJA X UN- BLS X 500	\$ 3.519,94
T3AF	TORNILLO T3 - 6 x 1 1/2 PUNTA AGUJA X UN- BLS X 500	\$ 6.738,49



TORNILLOS AUTOPERFORANTES / P. AGUJA /MADERA CAB HEXAG./P.TECHOSMAD/METAL



CODIGO	TORNILLOS TEL AUTOPERFORANTES * GRANEL X CAJA Y FRACCIONADOS	PRECIO
PF10	TORNILLOS TEL AUTOPERF. CAB HEXAG. 14 X 1 " X UN (CJ X 1500)	\$ 91.943,54
PF15	TORNILLOS TEL AUTOPERF. CAB HEXAG. 14 X 1 1/2 " X UN (CJ X 1200)	\$ 77.432,74
PF20	TORNILLOS TEL AUTOPERF. CAB HEXAG. 14 X 2 " X UN (CJ X 1000)	\$ 67.904,35
PF25	TORNILLOS TEL AUTOPERF. CAB HEXAG. 14 X 2 1/2 " X UN (CJ X 900)	\$ 76.895,50
PF30	TORNILLOS TEL AUTOPERF. CAB HEXAG. 14 X 3 " X UN (CJ X 700)	\$ 70.304,99
HX20	TORNILLOS BUL DMYC AUTOPERF. CAB HEXAG. 14 X 2 " CJ X 100	\$ 6.349,17
CODIGO	TORNILLOS TECHADOS ROSCA MADERA /AGUJA /CALADA P17 X BLS	PRECIO
PF12	TORNILLOS TEL R/MADERA. CAB HEXAG. 12 X 3" X 50 UN	\$ 6.243,18
PF17	TORNILLOS TEL P17 R/MADERA CAB HEXAG 14 X 3" X 50 UN	\$ 6.417,60

ELECTRODOS - NORMAS AWS TIPO 6013-6010-6011-7018,INOXIDABLES,ALAMBRES MIG



CODIGO	ELECTRODOS RMB Imp. P. AZUL 6013 X KG (CJ X 5/20 KG)	PRECIO
RM20	ELECTRODO RMB AWS 6013 2,00 mm X KG	\$ 3.297,43
RM25	ELECTRODO RMB AWS 6013 2,50 mm X KG	\$ 2.582,77
RM32	ELECTRODO RMB AWS 6013 3,25 mm/ 4,00 mm X KG	\$ 2.310,01
CODIGO	ELECTRODOS SOLD-ARG P. AZUL 6013 CJ X 25 KG	PRECIO
AC20	ELECTRODO IMP AWS 6013 2,00 mm	\$ 2.160,58
AC25	ELECTRODO IMP AWS 6013 2,50 mm	\$ 1.816,45
AC32	ELECTRODO IMP AWS 6013 3,25 mm	\$ 1.753,29
CODIGO	ELECTRODOS KISWEL U.S.A. IMP P. AZUL 6013 CJ X 5KG/CJ X 20 KG	PRECIO
KW20	ELECTRODO KISWEL AWS 6013 2,00 mm X KG	\$ 5.261,23
KW25	ELECTRODO KISWEL AWS 6013 2,50 mm X KG	\$ 4.034,50
KW32	ELECTRODO KISWEL AWS 6013 3,25 mm X KG	\$ 3.675,02
* CAJA X 25/20/5 KG (RUTILICO)		
CODIGO	ELECTRODOS O.K. Conarco/ACINDAR P. AZUL 6013 X KG / CJ X 20 kg	PRECIO
OK20	ELECTRODO OK13 - CONARCO/ACINDAR AWS 6013 2,00 mm X KG	\$ 3.297,25
OK25	ELECTRODO OK13 - CONARCO/ACINDAR AWS 6013 2,50 mm X KG	\$ 2.421,51
OK32	ELECTRODO OK13 - CONARCO/ACINDAR AWS 6013 3,25 mm X KG	\$ 2.187,80
CODIGO	ELECTRODOS KISWEL U.S.A. P. PLATEADA 6010 X 5 KG	PRECIO
KP25	ELECTRODO KISWEL/RMB AWS 6010 2,50 mm x KG	\$ 5.100,03
KP32	ELECTRODO KISWEL/RMB AWS 6010 3,25 mm x KG	\$ 4.997,44
KP40	ELECTRODO KISWEL/RMB AWS 6010 4,00 mm x KG	\$ 4.997,44
X CJ (CELULOSICO) USA (Alta Penetración/Oxido/Impurezas/Chapones)		
CODIGO	ELECTRODOS U.S.A. KISWEL AWS 7018 P. VERDE 7018 - CAJA X 5 KG	PRECIO
KV25	ELECTRODO KISWEL AWS 7018 2,50 mm X KG	\$ 3.939,77
KV32	ELECTRODO KISWEL AWS 7018 3,25 mm X KG	\$ 3.834,11
KV40	ELECTRODO KISWEL AWS 7018 4,00 mm X KG	\$ 3.834,11
X CJ (BASICOS) (Polvo de Fe y Bajo Hidrógeno/Aporte de Alta Penetración Y Resistencia)		

ALAMBRES ** MIG * SOLDADURAS MACIZOS ROLLOS X 5 KG / x 15 KGS - NORMA 70S-6



CODIGO	ALAMBRE MIG SOLDADURAS MACIZOS ROLLOS X 5 KG - 70S-6	PRECIO
MIG6	ALAMBRE MIG 70S-6 Diam. 0,6 mm MACIZO ROLLO X 5 KG	\$ 28.687,65
MIG8	ALAMBRE MIG 70S-6 Diam. 0,8 mm MACIZO ROLLO X 5 KG	\$ 21.506,58
MIG9	ALAMBRE MIG 70S-6 Diam. 0,9 mm MACIZO ROLLO X 5 KG	\$ 20.993,64
CODIGO	ELECTRODOS P/ACERO INOXIDABLE U.S.A KISWEL 308L-16 CAJA X 4 KG	PRECIO
IX20	ELECTRODO AWS F 308L-16 2,00 mm X KG	\$ 18.011,30
IX25	ELECTRODO AWS F 308L-16 2,50 mm X KG	\$ 16.787,59
IX32	ELECTRODO AWS F 308L-16 3,25 mm X KG	\$ 15.512,58
DC33	DECAPAX 33 – Decapante en GEL P/INOXIDABLE X 1,25 Lts	\$ -

DISCO CORTE - METAL Ø 4.5 " , 7" , 9 " DE 1 mm a 3,2 mm Espesor, ACEROS/INOXIDABLES



CODIGO	CORTE METAL DIAMANTADO, ULTIMA TECNOLOGIA!!	PRECIO
DMX4	DISCO DE CORTE METAL DIAMANTADO ALIAFOR DIAMOND X Ø 4.5 "	\$ 11.249,32
CODIGO	DISCOS "TYROLIT" RECTOS FINOS OX/AL METAL	PRECIO
TY41	DISCO. RF TYROLIT .115 x 1,0 x 22,23 -	\$ 397,49
TY46	DISCO. RF TYROLIT .115 x 1,6 x 22,23 -	\$ 363,00
TY76	DISCO. RF TYROLIT .178 x 1,6 x 22,23 -	\$ 678,81
TY93	DISCO. RF TYROLIT .230 x 3 x 22,23 -	\$ 981,19
CODIGO	DISCOS "TYROLIT XPERT TOOLS " RECTOS OX/AL METAL -	PRECIO
XT41	DISCO.cte.Rect. 114 x 1,0 x 22,2 XPERT TOOLS	\$ 588,06
XT46	DISCO.cte.Rect. 114 x 1,6 x 22,2 XPERT TOOLS	\$ 540,69
XT76	DISCO.cte.Rect. 178 x 1,6 x 22,2 XPERT TOOLS	\$ 834,72
XT99	DISCO.cte.Rect. 230 x 1.9 x 22.2 XPERT TOOLS	\$ 1.238,19
CODIGO	DISCOS REHIN / BLACK&DECKER / DEWALT ** CORTE METAL -	PRECIO
D410	Corte Metal REHIN 4 1/2 " x 1,0 mm	\$ 302,74
D416	Corte Metal REHIN 4 1/2 " x 1,6 mm	\$ 302,74
P410	Corte Metal PEGASO Linea ALIAFOR 4 1/2 " x 1,0 mm * 22,2 MM	\$ 352,60
P416	Corte Metal PEGASO Linea ALIAFOR 4 1/2 " x 1,6 mm * 22,2 MM	\$ 352,60
W716	Corte Metal DEWALT HP2 HIGH PERFORMANCE 7 " 180 MM x 1,6 mm	\$ 800,42
D712	Corte Metal BLACK & DECKER 7 " 180 MM x 1.2 mm / 1.60 mm	\$ 643,72
D919	Corte Metal BLACK & DECKER/REHIN 9 " 230 mm x 2.0 mm	\$ 1.223,55
CODIGO	DISCOS CARBORUNDUM PREMIER DE CORTE METAL -	PRECIO
P410	Corte Metal CARBORUNDUM 4 1/2 " x 1,0 mm	\$ 813,48
P416	Corte Metal CARBORUNDUM 4 1/2 " x 1,6 mm	\$ 759,58
P716	Corte Metal CARBORUNDUM 7 " x 1,6 mm	\$ 1.081,38
P920	Corte Metal CARBORUNDUM 9 " x 3,2 mm	\$ 1.818,09

DISCOS DESBASTE Ø 4,5" , 7" Y DISCOS FLAPS #40 #60 #80 #120 ** TYROLIT/CARBO/REHIN -



CODIGO	DISCOS DESBASTE 4,5 " , 7"	PRECIO
D455	DISCO DESBASTE REHIN / STANLEY/GRIDEST 4,5" X 5/6,4 mm	\$ 854,50
D76S	DISCO DESBASTE REHIN/STANLEY 7" X 6,4 mm - 180 mm	\$ 1.155,02



CODIGO	DISCOS FLAP 4.5" OXIDO/ALUMINIO - ZIRCONIO -P Unitarios	PRECIO
DFLZ	DISCOS ENERGY ZIRCONIO FLAP 4,5" GRANOS · 40/60/80/120	\$ 849,88
DFLR	DISCOS REHIN OX/ALUM . FLAP 4,5" GRANOS · 40/60/80/120	\$ 849,88

CODIGO	DISCO PULIDO Y TERMINACION 4,5" ALIAFOR * MARMOLES-PIEDRAS-GRANITOS	PRECIO
CSF4	Discos FIBRA POLISH - Carburo de Silicio #400 GRANO FINO 115mm	\$ 5.133,29

DISCOS DE CORTE P/MAQUINAS SENSITIVAS DE Ø 12" , 14" , 16" (Fijas, Port tiles)



CODIGO	DISCOS P/MAQUINAS SENSITIVAS CARBORUNDUM PREMIER HNT	PRECIO
SR12	DISCO SENSITIVA SR 12" * CARBORUNDUM - 300 X 3,2 X 25,4	\$ 2.908,96
SR14	DISCO SENSITIVA SR 14" * CARBORUNDUM - 355 X 3,2 X 25,4	\$ 4.005,52
SR16	DISCO SENSITIVA SR 16" * CARBORUNDUM - 405 X 3,2 X 25,4	\$ 5.144,19

CODIGO	DISCOS P/MAQUINAS SENSITIVAS REHIN	PRECIO
S12R	DISCO SENSITIVA REHIN/STANLEY 12" - 300 X 2,5 X 25,4	\$ 2.270,20
S14R	DISCO SENSITIVA GRIDEST 14" - 355 X 2,5 X 25,4	\$ 3.031,78
S16R	DISCO SENSITIVA REHIN/STANLEY 16" - 405 X 3,2 X 25,4	\$ 3.802,35

DISCO DE CORTE - DIAMANTADOS - Ø 4.5" / 7" * PORCELLANATO TURBO FINO/MARMOLES



CODIGO	DISCOS DIAMANTADOS YARD Sinectic by REHIN	PRECIO
YRC4	YARD 4,5" CONTINUO F 115 X22	\$ 1.612,69
YRS4	YARD 4,5" SEGMENTADO 115 X22	\$ 1.854,69
YRT4	YARD 4,5" TURBO 115 x22	\$ 2.071,52
YRC7	YARD 7" CONTINUO F 180 X 22	\$ 4.352,13
YRS7	DISCO DIAMANTADO YARD DE REHIN 7" SEGMENTADO 180 X 22	\$ 5.089,74
YRT7	YARD 7" TURBO 180 x 22	\$ 5.440,16

CODIGO	DISCO CORTE DIAMANTADO REHIN X UN / PATROLL LINEA AMARILLA X UN	PRECIO
RHC4	REHIN FUTURE DIAMANT 4,5" CONTINUO F 101 X22	\$ 2.234,14
RHS4	REHIN FUTURE DIAMANT. 4,5" SEGMENTADO 101 X22 -	\$ 2.663,94
RHT4	REHIN FUTURE DIAMANT. 4,5" TURBO 101 x 22	\$ 3.068,56
RHC7	REHIN FUTURE DIAMANT. 7" CONTINUO F 178 X22	\$ 5.451,78
RHS7	REHIN FUTURE DIAMANT. 7" SEGMENTADO 178 X22 -	\$ 6.520,45
RHT7	REHIN FUTURE DIAMANT. 7" TURBO 178 x 22	\$ 7.430,37

DISCOS ALIAFOR /PATROLL - DIAMANTADOS - Ø 4.5" / 7" * PORCELLANATO TURBO FINO/MARMOLES

CODIGO	DISCO CORTE ALIAFOR PATROLL LINEA AZUL DIAMANTADO, 4,5" / 7"	PRECIO
PAC4	DISCO PATROLL AZUL DIAMANT. 4,5" CONTINUO F 101 X22	\$ 3.298,67
PAS4	DISCO PATROLL AZUL DIAMANT. 4,5" SEGMENTADO 101 X22 -	\$ 4.199,97
PAT4	DISCO PATROLL AZUL DIAMANT. 4,5" TURBO 101 x 22	\$ 4.570,55
PAC7	DISCO PATROLL AZUL DIAMANT. 7" CONTINUO F 178 X22	\$ 8.235,23
PAS7	DISCO PATROLL AZUL DIAMANT. 7" SEGMENTADO 178 X22 -	\$ 9.644,37
PAT7	DISCO PATROLL AZUL DIAMANT. 7" TURBO 178 x 22	\$ 10.147,63



CODIGO	DISCO CORTE ALIAFOR ESPECIALES DIAMANTADOS 4,5" / 7"	PRECIO
SMY4	ALIAFOR CONTINUO GRIS SM-Y 4.5" CERAMICAS DURAS	\$ 12.522,12
SMY7	ALIAFOR CONTINUO GRIS SM-Y 7" CERAMICAS DURAS	\$ 21.686,10
SMG4	DISCO ALIAFOR CONTINUO PARA VIDRIO 4,5"	\$ 23.031,19

CODIGO	DISCO CORTE REHIN DIAMANTADO PORCELLANATO FINO 4,5"/7"	PRECIO
TBF1	REHIN 4,5" SUPER DELGADO TURBO PORCELLANATO 115 x 22	\$ 7.020,42
TBF2	REHIN 7 " SUPER DELGADO TURBO PORCELLANATO 180 x 22	\$ 14.676,70

CODIGO	DISCO ALIAFOR CORTE DIAMANTADO PORCELLANATO ULTRA FINO 4,5"/7"	PRECIO
ATRF	DISCO ALIAFOR TRF 4,5" TURBO FINO PREMIUM 115 MM X 22 PORCELLANATO	\$ 15.628,35
PTF4	DISCO PATROLL 4,5 " FINO TURBO PORCELLANATO 115 mm x 22 ALIAFOR	\$ 8.235,23
PTF7	DISCO PATROLL 7 " FINO TURBO PORCELLANATO 180 mm x 22 ALIAFOR	\$ 17.173,88

CODIGO	DISCO ALIAFOR CORTE MARMOLES/GRANITOS DIAMANTADOS 4,5"	PRECIO
ATR4	ALIAFOR DISCO DIAMANTADO TURBO TR 4,5" (MARMOLES/GRANITO)	\$ 12.975,06
STR4	ALIAFOR DISCO DIAMANT. SUPER TURBO STR ALMA ONDULADA 4,5" (MAR/GTO)	\$ 15.445,63

CODIGO	DISCO CORTE HORMIGON/CONCRETO TYROLIT 16"	PRECIO
DY14	DISCO DIAMANT. TYROLIT PREMIUM 14 " - 356 mm - x 50/32 HORMIGON	\$ 89.207,40
RP14	DISCO DIAMANT. REHIN PAVIMENTO 14 " - 355 mm x 25,4 mm	\$ 81.900,42

DISCOS DE CORTE PARA MADERAS / CARBURO DE TUNGSTENO , SIERRA CIRCULAR DE WIDIA



CODIGO	DISCO MADERA CARBURO DE TUNGSTENO ALIAFOR/NORTON	PRECIO
CTG4	DISCO ALIAFOR MADERA CARBURO DE TUNGSTENO 4,5" X 22 MM	\$ 5.847,01
CTG7	DISCO ALIAFOR MADERA CARBURO DE TUNGSTENO 7" X 22 MM	\$ 19.099,73

* Apto Madera/Fibra de Vidrio/Plasticos/Yesos

CODIGO	DISCO SIERRA WIDIA CIRCULAR REHIN/ IMP. 4,5" / 7"	PRECIO
SW24	DISCO SIERRA WIDIA 4 1/2" x 24 DIENTES RHEIN	\$ 2.158,22
SW40	DISCO SIERRA WIDIA 4 1/2" x 36/40 DIENTES RHEIN	\$ 2.942,84
SI24	DISCO SIERRA 7 "x 2 x 22 mm. 24 dientes WIDIA REHIN	\$ 3.271,84
SI40	DISCO SIERRA 7 "x 2 x 22 mm. 40 dientes WIDIA REHIN	\$ 4.354,06
SI60	DISCO SIERRA 7 "x 2 x 22 mm. 60 dientes WIDIA REHIN	\$ 3.461,57
SC48	DISCO SIERRA 9 "x 3 x 22 mm. 740 dientes WIDIA REHIN 230 MM	\$ 7.996,53

PEGAMENTO y ADHESIVOS , REVOQUES FINOS, PASTINA, HIDROFUGOS, ADITIVOS



CODIGO	PEGAMENTOS Y ADHESIVOS P/CERAMICOS Y PORCELANATOS	PRECIO
ADKP	KLAUKOL IMPERMEABLE POTENCIADO BL X 30 KG (PALLET/64 BLS) PL	\$ 5.271,30
ADPF	KLAUKOL PORCELANATO FLUIDO IMP. BL X 30 KG (PACK /8 BLS)	\$ 8.887,87
ADRX	CONSTRUKOR, ADHESIVO IMP. P/CERAMICOS X 30 KG (PALLETS/64 BLS)	\$ 2.647,90
PAKL	PASTINA KLAUKOL BLANCA IMPERMEABLE CJ X 10 UN / BLS DE 1 KG PLXA	\$ 426,34



CODIGO	REVOQUES FINOS A LA CAL, INTERIOR Y EXTERIOR	PRECIO
STEX	STUKO EXTERIOR REVOQUE FINO A LA CAL BL X 25 KG (PALLET/64 BLS)	\$ 3.667,21
STIN	STUKO INTERIOR REVOQUE FINO A LA CAL BL X 25 KG (PALLET/64 BLS)	\$ 2.902,73
STNT	STUKO NORTEÑO REVOQUE FINO A LA CAL BL X 25 KG (PALLET/64 BLS)	\$ 2.399,61

HIDROFUGO EN PASTA PARA REVOQUES Y CAPAS AISLADORAS IMPERMEABLES



CODIGO	HIDROFUGO P/CAPAS AISLADORES Y REVOQUES IMPERMEABLES	PRECIO
HD16	HIDROFUGO KLAUKOL ENV. 1 X KG. (Pack x 6)	\$ 537,00
HD4B	HIDROFUGO KLAUKOL BALDE X 4 KGS	\$ 1.456,84



CODIGO	BALDES PLASTICO ALBAÑILERIA PVC INYEC. PACK X 12 unidades	PRECIO
BAM	BALDE ALBAÑIL Reforzado PVC INYEC C/MANIJA	\$ 869,21

CADENAS DE ACERO ZINCADAS - ESLABON CORTO DERECHO CJ/ BLS 5 KG A 15 KG



CODIGO	CADENAS ACERO ZINCADAS ESLABON CORTO DERECHO	PRECIO
CZ25	Cadena ZINCADA Pat. ECD No. 25 - 9,40 Mts/Kgr	\$ 6.137,60
CZ30	Cadena ZINCADA Pat. ECD No. 30 - 5,80 Mts/Kgr	\$ 4.026,88
CZ40	Cadena ZINCADA Pat. ECD No. 40 - 2,95 Mts/Kgr	\$ 3.920,40
CZ50	Cadena ZINCADA Pat. ECD No. 50 - 2,10 Mts/Kgr	\$ 3.920,40
CZ60	Cadena ZINCADA Pat. ECD No. 60 - 1,45 Mts/Kgr	\$ 3.920,40
CZ80	Cadena ZINCADA Pat. ECD No. 80 - 0,81 Mt/Kgr	\$ 3.920,40

Presentaciones : (Cj x 15 KGS / Bls x 10 KGS / Bls. x 5 KGS / Bls. x 2,5 KGS)

MALLAS ESPECIALES JOB SHOP/CIERRES/CERCOS/EXPOSITORES, GALVANIZADAS Y NEGRAS



CODIGO	MALLAS JOB SHOP 2,6 mm ACINDAR (NEGRA O GALVA)- CUADRICULA	PRECIO
J25N	MALLA JOB SHOP Q216 Negra - 2,6 mm 25X25 1,20*3 MTS	\$ 16.331,18
J50N	MALLA JOB SHOP Q109 Negra - 2,6 mm 50X50 1,20*3 MTS	\$ 8.777,12
J25G	MALLA JOB SHOP Q216 Galva - 2,6 mm 25X25 1,20*3 MTS	\$ 25.966,06
J50G	MALLA JOB SHOP Q109 Galva - 2,6 mm 50X50 1,20*3 MTS	\$ 13.970,33

Usos que puedes darle: Cercos con o sin revestimiento / Cercos para piletas / Malla artística
 Jaulas para animales / Muebles y artículos para el hogar / Parrillas de hornos y heladeras / Agromallas
 Protección de balcones y vidrieras / Contenedores y racks / Cercos provisorios y desmontables

PERFILES DE ACERO, ANGULOS, PLANCHUELAS, PLANCHUELAS PERFORADAS * PERFILERIA



CODIGO	PERFILERIA , PLANCHUELAS / X 6 MTS	PRECIO
P123	PLANCHUELA 1/2" X 1/8" - 12,7 mm x 3,2 mm	\$ 2.414,97
P153	PLANCHUELA 5/8" X 1/8" - 15,9 mm x 3,2 mm	\$ 2.973,99
P193	PLANCHUELA 3/4" X 1/8" - 19 mm x 3,2 mm	\$ 2.932,46
P223	PLANCHUELA 7/8" X 1/8" - 22,2 mm x 3,2 mm	\$ 3.392,45
P224	PLANCHUELA 7/8" X 3/16" - 22,2 mm x 4,8 mm	\$ 4.874,65
P253	PLANCHUELA 1" X 1/8" - 25,4 mm x 3,2 mm	\$ 3.465,92
P254	PLANCHUELA 1" X 3/16" - 25,4 mm x 4,8 mm	\$ 4.799,59
P314	PLANCHUELA 1 1/4" X 3/16" - 31,8 mm x 4,8 mm	\$ 5.644,50
P384	PLANCHUELA 1 1/2" X 3/16" - 38,1 mm x 4,8 mm	\$ 7.351,91

CODIGO	PERFILES DE ACERO , ANGULOS, / X 6 MTS	PRECIO
A153	ANGULO 5/8" X 1/8" - 15,9 mm x 3,2 mm	\$ 5.166,94
A193	ANGULO 3/4" X 1/8" - 19 mm x 3,2 mm	\$ 5.130,21
A223	ANGULO 7/8" X 1/8" - 22,2 mm x 3,2 mm	\$ 6.054,99
A253	ANGULO 1" X 1/8" - 25,4 mm x 3,2 mm	\$ 5.997,49
A254	ANGULO 1" X 3/16" - 25,4 mm x 4,8 mm	\$ 8.682,38
A313	ANGULO 1 1/4" X 1/8" - 31,8 mm x 3,2 mm	\$ 7.990,79
A314	ANGULO 1 1/4" X 3/16" - 31,8 mm x 4,8 mm	\$ 11.360,88
A384	ANGULO 1 1/2" X 3/16" - 38,1 mm x 4,8 mm	\$ 12.266,50

PERFILES DE ACERO , PLANCHUELAS PERFORADAS Ø red * PERFILERIA

F102	PLANCHUELA PERFORADA 1" X 3/16" - Ø 10 mm (25,4 mm x 4,8 mm)	\$ 5.906,45
F122	PLANCHUELA PERFORADA 1" X 3/16" - Ø 12 mm (25,4 mm x 4,8 mm)	\$ 5.906,45
F123	PLANCHUELA PERFORADA 1 1/4" X 3/16" - Ø 12 mm (31,7 mm x 4,8 mm)	\$ 7.051,64

TEJIDOS ROMBOIDALES GALVANIZADOS Alambre Calidad. "ACINDAR" ROMBOS 2" A 3" - Calibres 16 al 12



CODIGO	TEJIDOS "LIVIANO" GALVA CAL. 16 (1,64 mm). "ACINDAR" -	ROLLO
2106	2" (52 mm) X 1.00 x 10 MT AL. GALV 16	\$ 17.550,14
2156	2" (52 mm) X 1.50 x 10 MT AL. GALV 16	\$ 26.319,11
2186	2" (52 mm) x 1.80 x 10 MT AL. GALV 16	\$ 31.589,65
2206	2" (52 mm) x 2.00 x 10 MT AL. GALV 16	\$ 35.088,09
5106	2 1/2" (63 mm) X 1.00 x 10 MT AL. GALV 16	\$ 12.499,22
5156	2 1/2" (63 mm) X 1.50 x 10 MT AL. GALV 16	\$ 18.730,52
5186	2 1/2" (63 mm) x 1.80 x 10 MT AL. GALV 16	\$ 22.469,92
5206	2 1/2" (63 mm) x 2.00 x 10 MT AL. GALV 16	\$ 24.974,03
CODIGO	TEJIDOS "LIVIANO" GALVA CAL. 16 (1,64 mm). "ACINDAR" -	ROLLO
3106	3" (76 mm) X 1.00 x 10 MT AL. GALV 16	\$ 10.894,87
3156	3" (76 mm) X 1.50 x 10 MT AL. GALV 16	\$ 16.327,06
3186	3" (76 mm) x 1.80 x 10 MT AL. GALV 16	\$ 19.752,30
3206	3" (76 mm) x 2.00 x 10 MT AL. GALV 16	\$ 21.759,25



CODIGO	TEJIDOS "ESTANDAR" GALVA CAL. 14.5 (1,94 mm). "ACINDAR" -	ROLLO
2104	2" (52 mm) X 1.00 x 10 MT AL. GALV 14,5	\$ 22.469,92
2154	2" (52 mm) X 1.50 x 10 MT AL. GALV 14,5	\$ 33.376,99
2184	2" (52 mm) x 1.80 x 10 MT AL. GALV 14,5	\$ 40.709,38
2204	2" (52 mm) x 2.00 x 10 MT AL. GALV 14,5	\$ 44.952,03

CODIGO	TEJIDOS "ESTANDAR" GALVA CAL. 14.5 (1,94 mm). "ACINDAR" -	ROLLO
5104	2 1/2" (63 mm) X 1.00 x 10 MT AL. GALV 14,5	\$ 16.760,17
5154	2 1/2" (63 mm) X 1.50 x 10 MT AL. GALV 14,5	\$ 25.062,48
5184	2 1/2" (63 mm) x 1.80 x 10 MT AL. GALV 14,5	\$ 29.936,51
5204	2 1/2" (63 mm) x 2.00 x 10 MT AL. GALV 14,5	\$ 33.239,74

CODIGO	TEJIDOS "ESTANDAR" GALVA CAL. 14.5 (1,94 mm). "ACINDAR" -	ROLLO
3104	3" (76 mm) X 1.00 x 10 MT AL. GALV 14,5	\$ 14.783,72
3154	3" (76 mm) X 1.50 x 10 MT AL. GALV 14,5	\$ 20.972,33
3184	3" (76 mm) x 1.80 x 10 MT AL. GALV 14,5	\$ 25.157,03
3204	3" (76 mm) x 2.00 x 10 MT AL. GALV 14,5	\$ 28.237,61

CODIGO	TEJIDOS "REFORZADO" GALVA CAL. 13 (2,34 mm). "ACINDAR" -	ROLLO
2113	2 " (52 mm) x 1.00 x 10 MT AL. GALV 13	\$ 33.575,25
2513	2 " (52 mm) x 1.50 x 10 MT AL. GALV 13	\$ 48.514,52
2813	2 " (52 mm) x 1.80 x 10 MT AL. GALV 13	\$ 57.210,29
2213	2 " (52 mm) x 2.00 x 10 MT AL. GALV 13	\$ 65.369,25

CODIGO	TEJIDOS "REFORZADO" GALVA CAL. 13 (2,34 mm). "ACINDAR" -	ROLLO
5113	2 1/2" (63 mm) x 1.00 x 10 MT AL. GALV 13	\$ 24.275,56
5513	2 1/2" (63 mm) x 1.50 x 10 MT AL. GALV 13	\$ 35.972,61
5813	2 1/2" (63 mm) x 1.80 x 10 MT AL. GALV 13	\$ 42.853,58
5213	2 1/2" (63 mm) x 2.00 x 10 MT AL. GALV 13	\$ 48.081,41

CODIGO	TEJIDOS "REFORZADO" GALVA CAL. 13 (2,34 mm). "ACINDAR" -	ROLLO
3113	3 " (76 mm) x 1.00 x 10 MT AL. GALV 13	\$ 19.941,40
3513	3 " (76 mm) x 1.50 x 10 MT AL. GALV 13	\$ 29.909,05
3813	3 " (76 mm) x 1.80 x 10 MT AL. GALV 13	\$ 38.525,52
3213	3 " (76 mm) x 2.00 x 10 MT AL. GALV 13	\$ 42.380,82

CODIGO	TEJIDOS "SQR SEGURIDAD" GALVA CAL. 12 (2,64 mm). "ACINDAR" -	ROLLO
2102	2 " (52 mm) x 1.00 x 10 MT AL. GALV 12	\$ 42.755,98
2152	2 " (52 mm) x 1.50 x 10 MT AL. GALV 12	\$ 63.856,41
2182	2 " (52 mm) x 1.80 x 10 MT AL. GALV 12	\$ 75.885,91
2202	2 " (52 mm) x 2.00 x 10 MT AL. GALV 12	\$ 80.265,83
5102	2 1/2" (63 mm) x 1.00 x 10 MT AL. GALV 12	\$ 30.543,47
5152	2 1/2" (63 mm) x 1.50 x 10 MT AL. GALV 12	\$ 45.266,19
5182	2 1/2" (63 mm) x 1.80 x 10 MT AL. GALV 12	\$ 55.102,69
5202	2 1/2" (63 mm) x 2.00 x 10 MT AL. GALV 12	\$ 60.650,78

**** LARGOS ESPECIALES CONSULTAR. - ENTREGAS PEDIDOS CONFIRMADOS : 72 HS**

ACCESORIOS TEJIDOS (VARILLAS , GANCHOS J , PLANCHUELAS, TORNIQUETAS, TENSADO)



CODIGO	VARILLA ZINCADA X 1 MTS (UNIONES POSTE/PUNTAL)	PRECIO
VZ1T	PACK VARILLA 3/8 " (Ø 9,52 mm) - 1 MT + TUERCAS + ARANDELAS (10 UN)	\$ 3.030,69
CODIGO	ALAMBRE GALVANIZADO DE TENSADO X M.L. ACINDAR	PRECIO
ALTS	ALAMBRE TENSADO CAL 12,5/12 PARA TEJIDOS X Metro Lineal	\$ 247,57



CODIGO	PLANCHUELAS P/TEJIDOS	PRECIO
PL10	PLANCHUELA 1 " X 3/16 " - 25,4 mm x 4,8 mm - 1,00 Metro	\$ 1.215,87
PL15	PLANCHUELA 1 " X 3/16" - 25,4 mm x 4,8 mm - 1,50 Metros	\$ 1.823,80
PL18	PLANCHUELA 1 1/4 " X 1/4" - 31,8 mm x 6,4 mm - 1,80 Metros	\$ 4.162,70
PL20	PLANCHUELA 1 1/4 " X 1/4" - 31,8 mm x 6,4 mm - 2,00 Metros	\$ 4.634,48

CODIGO	GANCHO " J" JOTA - PASANTE C/TUERCA Y ARANDELA ZINCADA	PRECIO
JTC8	GANCHO JOTA 8" (20,3 cm) X 3/8" (9,52 mm) x 5/16" (7,95 MM)	\$ 590,96



CODIGO	GUANTES CELER MOTEADOS ALGODÓN LINEA ECONOMICA HOGAR	PRECIO
GUM	GUANTE MOTEADO ALGODÓN ECONO AZUL CELER el PAR	\$ 308,79



CODIGO	VIRUTA DE ACERO * CELER Paquete x 250 Grs.	PRECIO
VIRF	Viruta de Acero Celer x 250 grs FINA	\$ 603,94
VIRM	Viruta de Acero Celer x 250 grs MEDIANA	\$ 603,94
VIRG	Viruta de Acero Celer x 250 grs GRUESA	\$ 603,94

NUEVA SECCIÓN



PRECIOS DE HERRAMIENTAS E INSUMOS

Precios promedios del mes de junio



Incluye IVA, puesto en obra, vigente desde el 12 / 06 / 2023.
 Sujetos a cambios sin previo aviso

41 años | **EDICIÓN DIGITAL
PDF Y PAGINABLE**

&Arquitectura &Construcción



www.arquitecturayconstrucciondigital.com

 revistaarqycons@gmail.com

 [revistaarquitectura](#)



 [revistaarqycons](#)