

8

# &Arquitectura 42 &Construcción

DISTRIBUCIÓN: CÁMARAS DE LA CONSTRUCCIÓN, COLEGIOS PROFESIONALES Y REDES SOCIALES  
EDICIÓN DIGITAL | MAYO 2023



EXPANSIÓN DE SEDE  
**COLEGIO DE GRADUADOS  
EN CIENCIAS ECONÓMICAS**

**41**  
años

[www.arquitecturayconstruccion.com](http://www.arquitecturayconstruccion.com)



# Adicem

Desde 1974. ¡Más que productos..soluciones!

IMPERMEABILIZANTES

MEMBRANAS ASFÁLTICAS

REVESTIMIENTOS PLÁSTICOS

ADITIVOS PARA EL HORMIGÓN

SELLADORES Y ADHESIVOS

REVOQUES LISTOS 2:1 - 3:1

CONSTRUCCIÓN EN SECO

AISLANTES TÉRMICOS

TUCUMÁN

**Nuevo Horario**

Lunes a Viernes  
8:00 hs. a 18:00 hs.

SÁBADOS CERRADO

Tienda Online [www.adicem.com.ar](http://www.adicem.com.ar)



Flowner

NOYORLACK

JMA

ISOVER

ELAMA

BRIMAC

weber

meoflex

TITANIUM

TechFlex



S.M. de Tucumán

Av. Belgrano 1858

☎ 0381 5502746

ventas@adicem.com.ar

Yerba Buena

Av. Perón 188

☎ 0381 3874900

yb@adicem.com.ar

Jujuy

Av. Almirante Brown 1462

☎ 0388 4708000

jujuy@adicem.com.ar

Salta

Av. Independencia 605

☎ 0387 4236474/5413001

adicem@adicem.com.ar

Catamarca

Av. Enrique Ocampo 498

☎ 383 5174444

catamarca@adicem.com.ar



## Staff

<b>Fundador</b>	Alberto Wainziger
<b>Directora</b>	Samira Kanán, arq.
<b>Asesor Editorial</b>	Victorio Ivankovic
<b>Directora editorial</b>	Tamara Wainziger. Lic.
<b>Análisis de costos</b>	Oscar Galvez, arq.
<b>Edición gráfica</b>	Antonio Martínez, arq.
<b>Depto. contable</b>	Leila Misuriello T.C.
<b>Redacción</b>	Luz Moreno, arq. Juan Leguizamón, arq.
<b>Comité Académico</b>	Bernardo Carlino, Dr. CPN Luis Bruna, Esp. arq.

## Prensa y difusión

Hernán Barbero Sarzabal, arq.  
Colegio de Arquitectos de Tucumán  
Cámara de la Construcción de Salta  
Colegio de Arquitectos de Santiago del Estero  
AIEASE

## Representantes en Buenos Aires

Hernán Barbero Sarzabal, arq.  
Sarita Kasabel

## Representante en Tucumán

Sergio Grimaldi, ing.  
María Laura Flores, arq.

## Colaboran en este número

- CGCE
- Luis Bruna, arq.
- Guillermo Sobrino, arq.
- ATRIO
- Gabriel Varsanyi, arq.
- Gonzalo Romero, arq.
- Ramiro Romano
- Gonzalo Viramonte, arq.
- Bureau Archpoint
- Estudio Karlen + Clemente, arqs

## EDITOR PROPIETARIO

Hilda Mariela Kanán  
Pje Miguel Cané 2635 (T4000CTG)  
Tucumán, Argentina  
Tel. (54 9 381) 6288999 - (54 9 381) 5874091

La revista Arquitectura&Construcción no asume ninguna responsabilidad sobre el contenido de las notas de terceros.

Registro de la Propiedad Intelectual N° 170.614.  
Registro Internacional Normalizado de Publicaciones Seriadadas: ISSN 1667-1473, otorgado por el Centro Argentino de Información Científica y Tecnológica (Caicyt - Conicet).

# SUMARIO

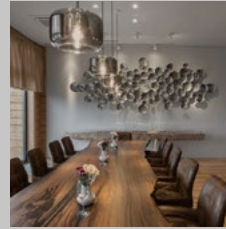

4

Varaksino, Rusia

ZAVIDOVO  
SPA VILLAGE



14

Crisóstomo Álvarez 765, SMT

EXPANSIÓN DE  
SEDE DEL CGCET



28

Tercera Usina - Córdoba

AMPLIACIÓN CASA  
REFORMA 1918

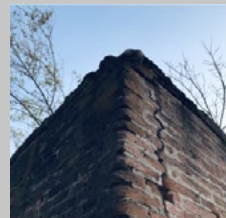

46

Fotografía

SIMOCA

41 PATRIMONIO

IGLESIA FUNDACIONAL DE LULES  
Y CASA DEL CURA ZOILO DOMÍNGUEZ

REDIRECCION CON UN CLICK EN EL AVISO, A LA WEB DEL ANUNCIANTE



PUBLICACIÓN CONSULTADA POR LA CORTE SUPREMA DE JUSTICIA DE LA NACIÓN

APOYA



COLEGIO DE  
ARQUITECTOS  
DE TUCUMÁN



MIEMBRO DE:



AReCIA  
ASOCIACIÓN DE REVISTAS  
CULTURALES INDEPENDIENTES  
DE ARGENTINA

INGRESE POR WHATSAPP  
Y REDES SOCIALES



REVISTA ARQUITECTURA & CONSTRUCCIÓN  
FUNDADA POR ALBERTO WAINZIGER EL 31 DE ENERO DE 1982

# DISEÑO

ARQUITECTURA

**BUREAU ARCHPOINT**

**PTAM2** | Moscú

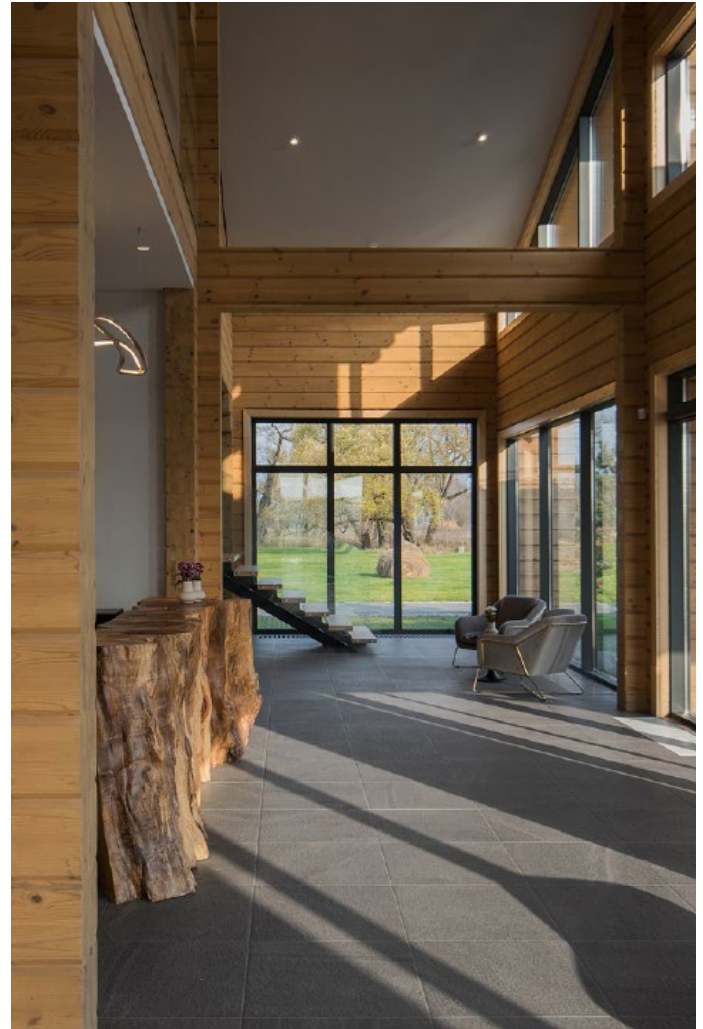

Varaksino, Rusia

HOTEL SPA 

# ZAVIDOVO SPA VILLAGE

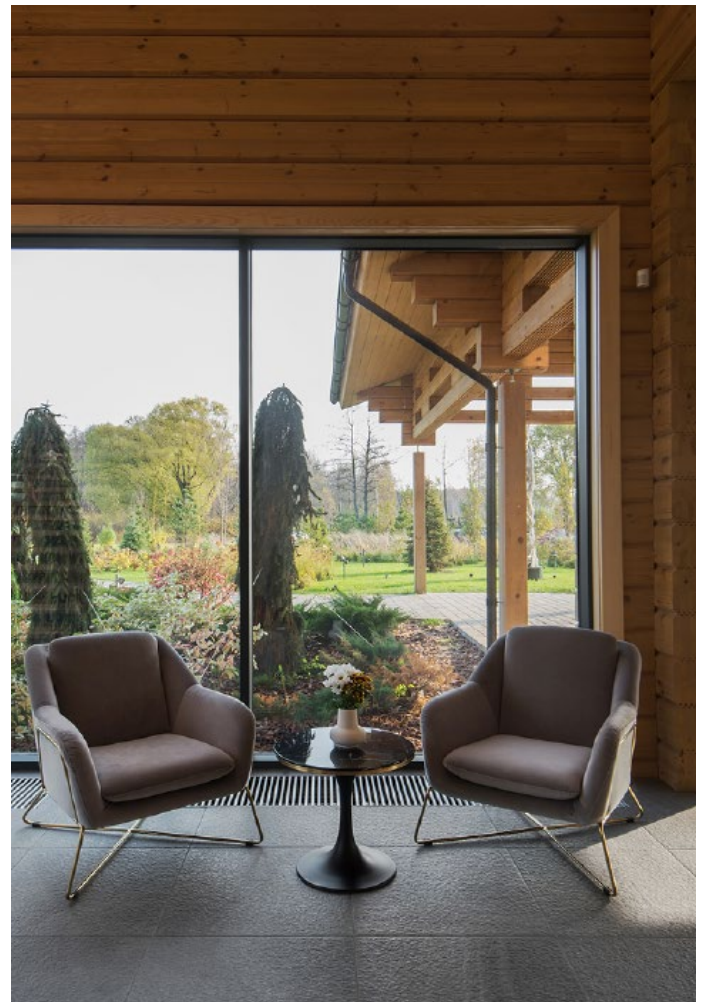

## FICHA TÉCNICA

Proyecto : **Zavidovo Spa Village**

Oficina: **Bureau ARCHPOINT  
PTAM2**

Arquitectos: **Valery Lizunov, Anastasia Topoeva,  
Alexander Salko, Sergey Kuznetsov,  
Elena Sukhanova**

Plan General: **Olga Ermachenkova;**

Evaluación del cumplimiento: **Olga Gogolkina,  
Yuri Rukomichev**

Ubicación: **Varaksino, Región Tver**

Año: **2022**

Fotos: **Olga Melekestseva**



Zavidovo Spa Village es un hotel spa ubicado en una pequeña península en el río Volga en el pueblo de Varaksino, región de Tver. El

objetivo de los arquitectos era repensar las tradiciones originales de los baños rusos, combinar elementos de la arquitectura de







madera rusa con tecnologías modernas y preservar la armonía con la naturaleza circundante.

El complejo consta del edificio administrativo con un restaurante y un hotel y cinco casas de baños de diferentes tamaños.

Cada casa de baños cuenta con baño de vapor con estufa a leña, tina de agua fría, sala con hierbas aromáticas y área de Spa para masajes. Después del baño, los huéspedes





des del hotel pueden ir a una plataforma de madera al aire libre donde se encuentran un barril de hierbas o una tina en un fuego de leña, una piscina, camastros y una mesa de comedor.

Para la construcción de los baños se utilizaron tres tipos de madera: pino de Carelia,







pino siberiano y alerce siberiano. Las grandes ventanas panorámicas integradas en las paredes de troncos ofrecen hermosas vistas al río.

Casi todas las ventanas del edificio administrativo también son panorámicas, el piso está cubierto de piedra de ceniza sólida, la decoración de las paredes está dividida en zonas: troncos, pintura blanca y paneles de madera tallada. Diferentes acentos agregan singularidad al lugar: mesas hechas de antiguas losas de madera de pantano, instalaciones de metal, pinturas del artista Andrey Remnev en las paredes. La cocina del restaurante está abierta y los huéspedes pueden ver el proceso de cocción. El menú incluye platos elaborados con productos locales.

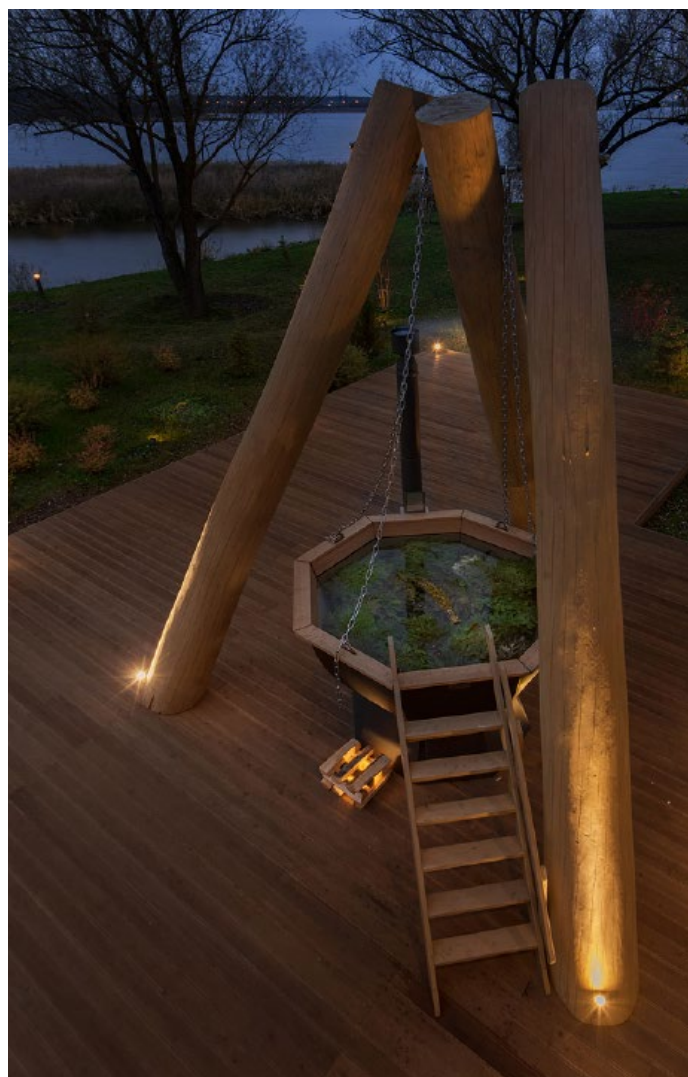



**PRETENSADOS**



**VIBROCOMPACTADOS**



**PREMOLDEADOS**



📍 Av. del Río S/N - Las Talitas - Tucumán  
 📞 0381- 4370904 / 0381-5008000 (Ing GABRIEL ROJAS)

✉️ premol\_srl@hotmail.com  
 🌐 PREMOL.srl





# DIGICOM



## Software SCADA

Con más de 12 años de desarrollo el Software SCADA de Digicom es 100% Argentino y con múltiples modelos de protocolos.



## COMUNICACIONES

Flotte diseñada para Sistemas SCADA y con protocolo DNP 3.0



## CONTROL (RTU's)

Contamos con amplia variedad de RTU's dedicadas y genéricas para ser usadas en todo el ámbito de las Distribuidoras



## SERVICIOS

Disponemos de personal técnico permanente para realizar tareas de mantenimiento a los equipos provistos por Digicom.

DIGICOM es una firma argentina, con sede en S.M. de Tucumán, dedicada a desarrollar tecnología de telecontrol y telemetría integralmente nacional de excelente calidad para el beneficio del usuario final.



Av. Independencia Nº 1888



+54 9 381 4813720



info@digicom.net.ar



www.digicom.net.ar





## APART- HOTEL



# Shallor Cryss

- ✓ Departamentos
- ✓ 2, 3 dormitorios
- ✓ Living Room
- ✓ Modern Kitchen
- ✓ Hidromasajes
- ✓ Quincho
- ✓ Wi Fi



**ATENCIÓN  
PERSONALIZADA**

Shallor Cryss Colonia, de fácil acceso, se encuentra en un lugar estratégico, pintoresco, a pocos minutos de todos los centros urbanos de Tucumán.



54 9 381 5113001

San Luis 102 – Tucumán



Descubra un mundo  
de oportunidades

Tableros decorativos y pisos

U999  
Negro

W1100 PM  
Blanco Alpino

EPD034  
Roble Berdal natural

A la hora de diseñar espacios residenciales o comerciales atractivos EGGER ofrece las mejores soluciones en tableros decorativos y pisos.

EGGER Colección Decorativa cuenta con una amplia variedad de diseños, productos y renovadas texturas para hacer realidad su próximo proyecto de mobiliario e interiorismo: Unicolores intensos y neutros, reproducciones de maderas en una amplia variedad de tonos y estilos, reproducciones de materiales: piedras, textiles y metales.

La Colección de Pisos EGGER PRO 2021+ ofrece diferentes opciones para cada necesidad. Los pisos Comfort son ideales para ambientes cálidos y tranquilos mientras que los Laminados y Design Green Tec se destacan por su versatilidad y se pueden instalar en ambientes húmedos. Los pisos EGGER se caracterizan por su innovador diseño y un gran número de formatos, así como por su rápida instalación, solidez, resistencia, fácil mantenimiento y cuidado del medio ambiente.

Descubra todo el potencial de EGGER Colección Decorativa descargando la App.

   @eggerlatam

[www.egger.com](http://www.egger.com)

MORE FROM WOOD.

**Arq. Guillermo Sobrino**  
**Arq. Pedro Macchi Aráoz**  
**Arq. Eduardo Grinblat** | Tucumán

Expansión de sede

# COLEGIO DE GRADUADOS EN CIENCIAS ECONÓMICAS



Este nuevo edificio del Colegio de Graduados de Ciencias Económicas de Tucumán tiene como propósito abrir sus

## FICHA TÉCNICA

Nombre de Proyecto:  
**Expansión de Sede Social del Colegio de Graduados en Ciencias Económicas de Tucumán**

Ubicación: **Crisóstomo Álvarez 765, SMT**  
Autores: **Arqs. Guillermo Sobrino, Pedro Macchi Aráoz, Eduardo Grinblat.**

Oficina de Arquitectura: **ATRIO**

Año: 2023

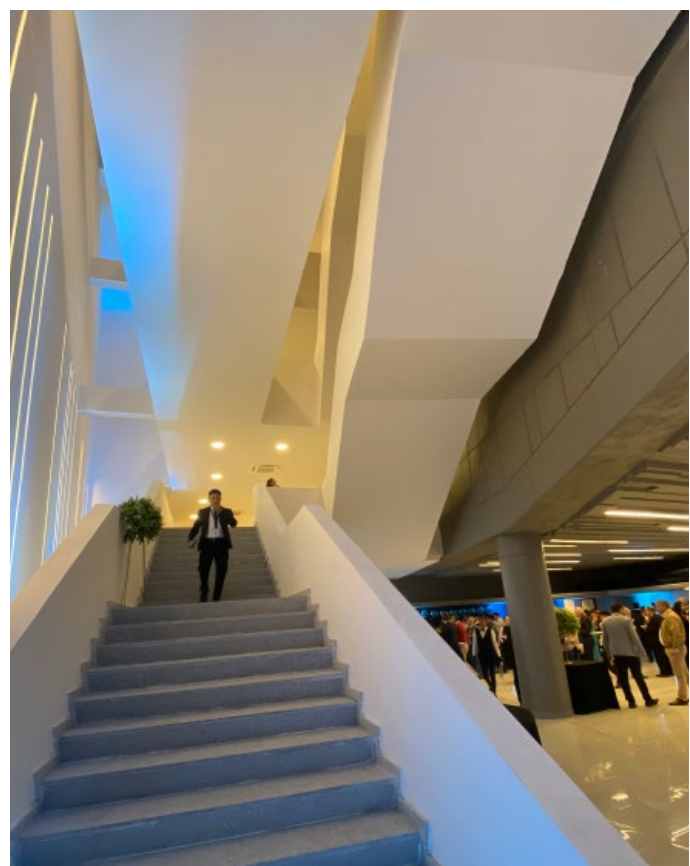



puertas a la sociedad tucumana, brindándole una serie de espacios y locales para la difusión de la cultura, el arte y las

actividades propias de la institución. Es la primera etapa de renovación y expansión de la sede del CGCET.

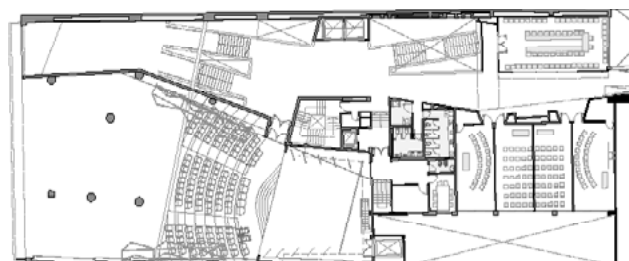
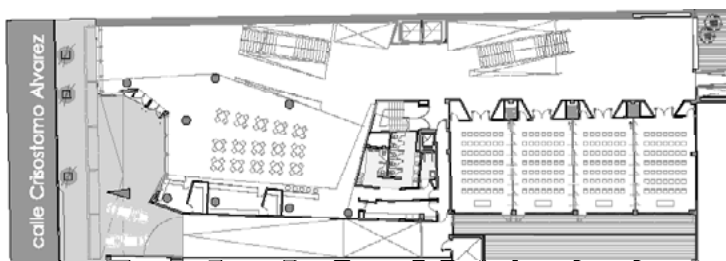
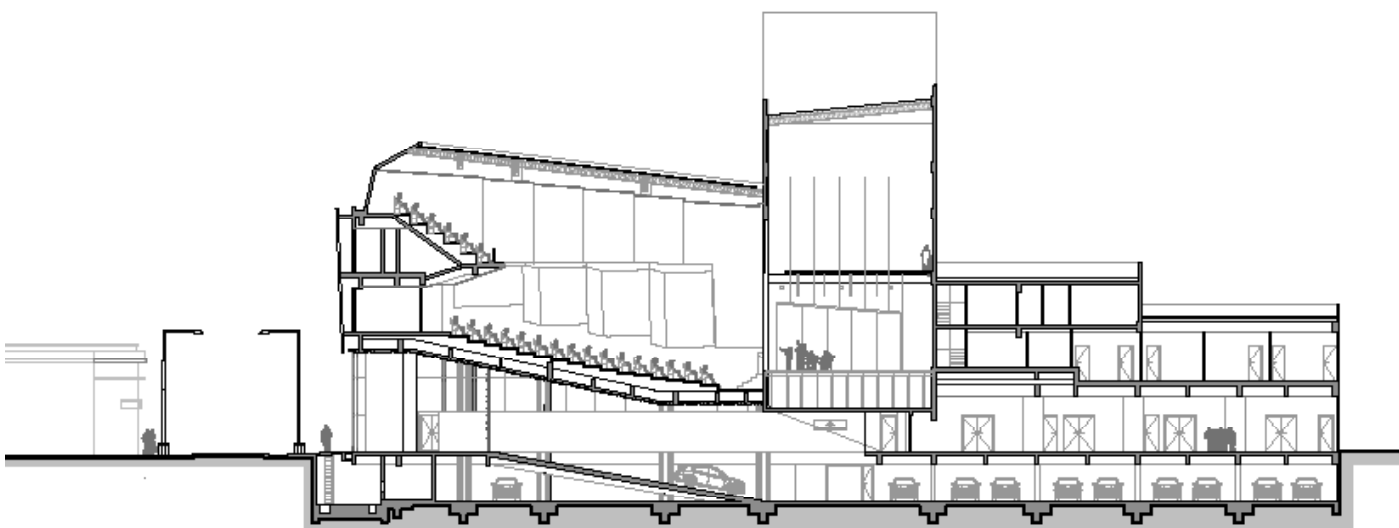

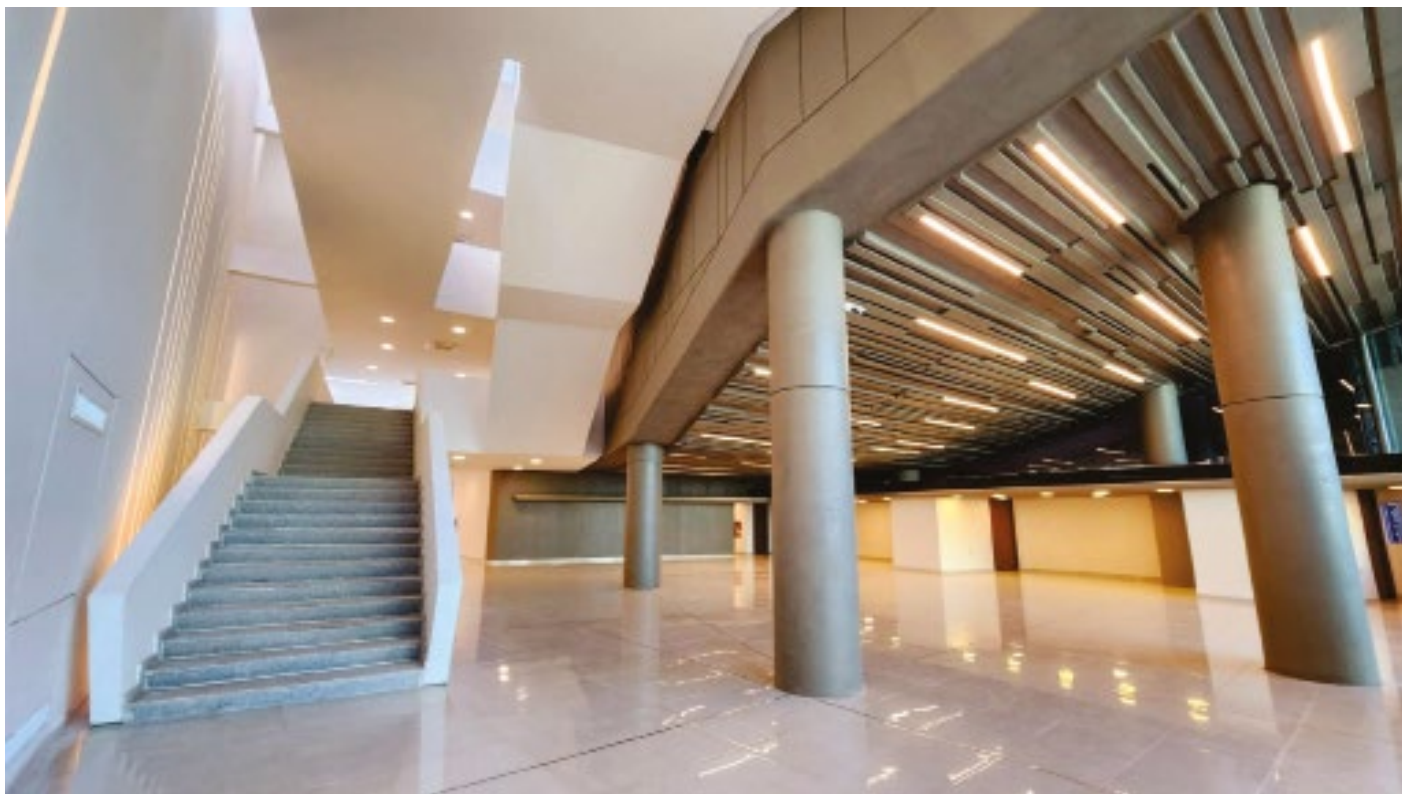

El edificio gira en torno a un salón auditorio para 500 personas, el cual está equipado para poder montar obras de teatro, conciertos, funciones de cine, conferencias y diversas actividades culturales. Este auditorio-teatro está equipado con

camarines y vestuarios, así como también cabinas de sonido, iluminación y proyección. El escenario cuenta con una caja de telones y espacio suficiente para albergar luminarias, para poder brindar espectáculos de primer nivel.





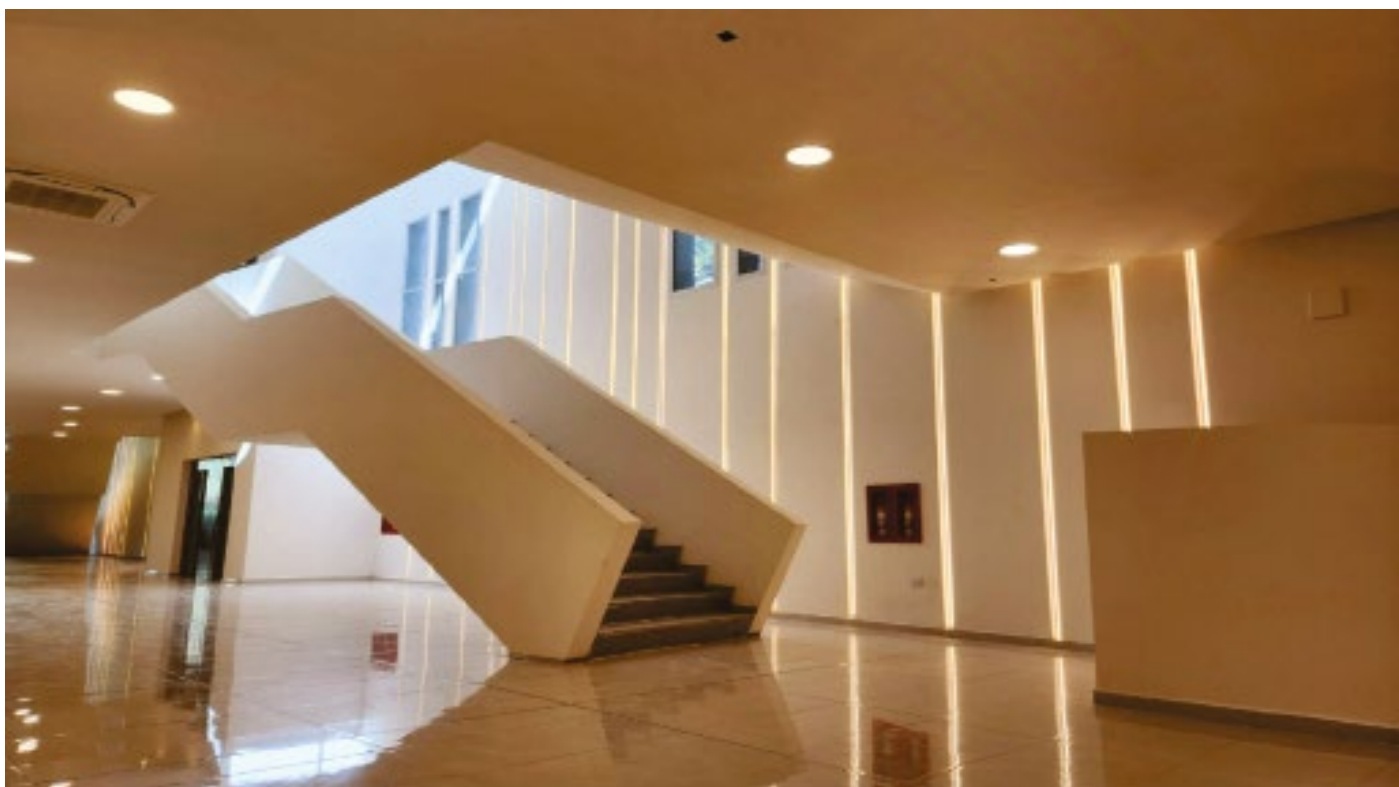

La expansión de la sede social del CGCET cuenta con cuatro salas de usos múltiples en planta baja, de 50 personas cada una, que podrán unirse gracias a paneles acústicos móviles de grandes dimensiones, y de ese modo generar un espacio para 200 personas. Com-

pletan esta serie de espacios, 4 aulas para 25 personas.

Los espacios culturales y de difusión están conectados por una serie de escaleras, pasarelas y espacios generosos que dan a este edificio





CGCET

CGCET



una fluida circulación. Estas circulaciones son completadas por un núcleo circulatorio vertical de dos ascensores para 12 personas cada uno. El gran hall de acceso, abierto hacia la calle Crisóstomo Álvarez es un espacio multi-

funcional, abierto a actividades culturales, tales como exposiciones y muestras de diversos tipos. Completan el programa arquitectónico una sala de reuniones para el Consejo Directivo en el primer piso.

**Los mejores precios y financiación**

# voltaje

Marketing Integrativo y Digitalización



**381 352 9651** Av. Solano Vera 598 - Y.B.

**Voltaje** ● **voltaje.tuc**  **ASESORAMIENTO PERSONALIZADO**

**PROMOCIONES**  
en artefactos de  
*iluminación*

**www.voltajesrl.com**



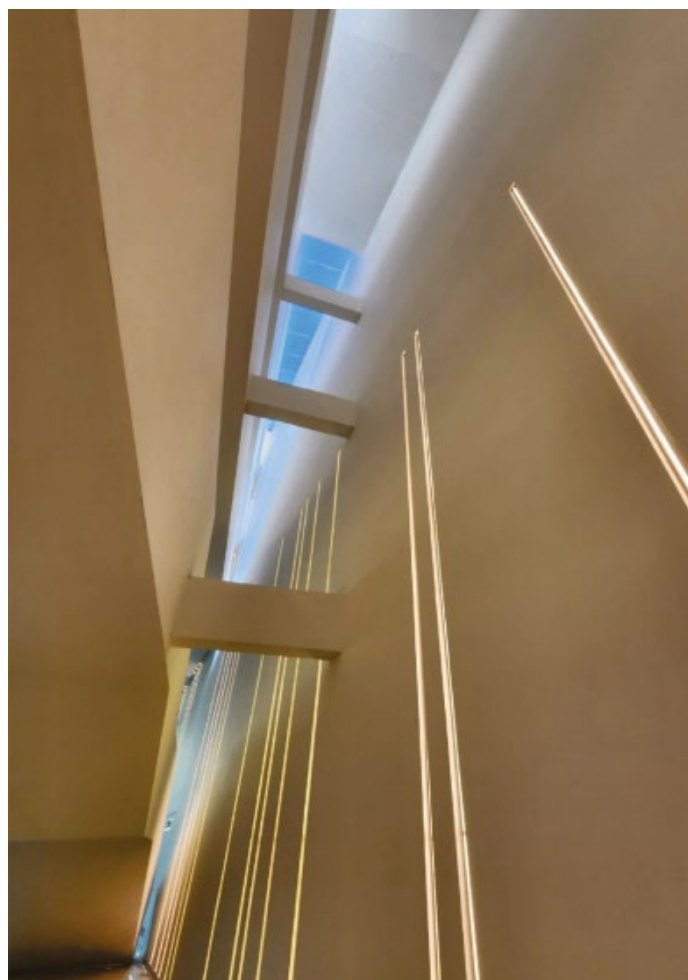

**Cinellu**



Tecnología al servicio del confort



**Obra: Auditorio Colegio de Graduados  
en Ciencias Económicas de Tucumán**

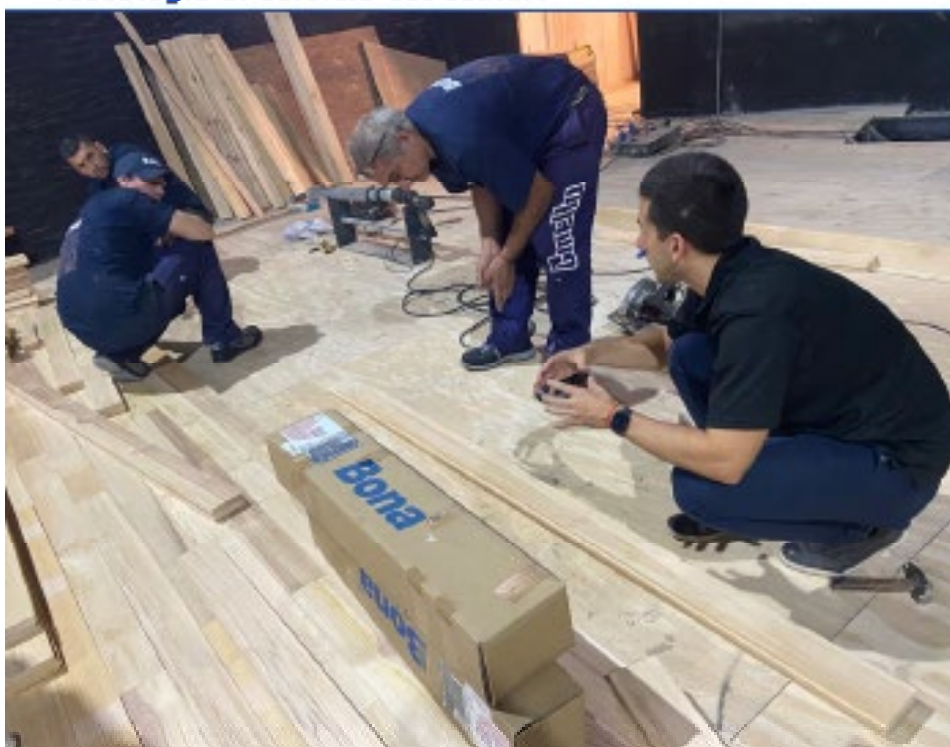

**ESCENARIO (110 m<sup>2</sup>)**

Pino Paraná 42 x 100 mm x largo variable, pegado sobre fenólico con Adhesivo BONA R848 y Máquina BONA OPTISPREAD.

**GRADAS AUDITORIO (400 m<sup>2</sup>)**

Pisos de Parqué de Rabo vaporizado 14 x 70 x 400 mm.

Contraheullas curvas enchapadas en Peteribi y Narices curvas en madera de Kiri, adheridas con BONA R 848 con selladores BONA CLASSIC.

Todo laqueado con BONA MEGA satinado y pulido con Sistema libre de polvo BONA SYSTEM.

Lavalle 1560

S.M. de Tucumán

230-3664 | 381 403-2619

[www.cinellu.com.ar](http://www.cinellu.com.ar)



CON O SIN MOTOR

**inyser**  
PORTONES

4 32 32 32 | 381 5 892 263 |  

Herrería y Automatización de Portón - Cortinas Metálicas - Barreras Vehiculares - Controles Remotos 



En el subsuelo, la sede cuenta con un estacionamiento para 32 automóviles. El edificio atiende las exigencias de sustentabilidad energética, con equipamientos tales como iluminación LED, aires acondicionados VRV de última generación, carpinterías con doble vidriado, y parasoles, para bajar el consumo eléctrico lo máximo posible. La obra, a pesar de estar entre medianeras, tiene una



**diplack**

**Amoblamientos**  
Diseño de muebles a medida  
+ de 7 años en el rubro

📞 0381 402-2995    🌐 [diplackamoblamientos](#)    📷 [diplack](#)  
✉️ [diplackamoblamientos@gmail.com](mailto:diplackamoblamientos@gmail.com)



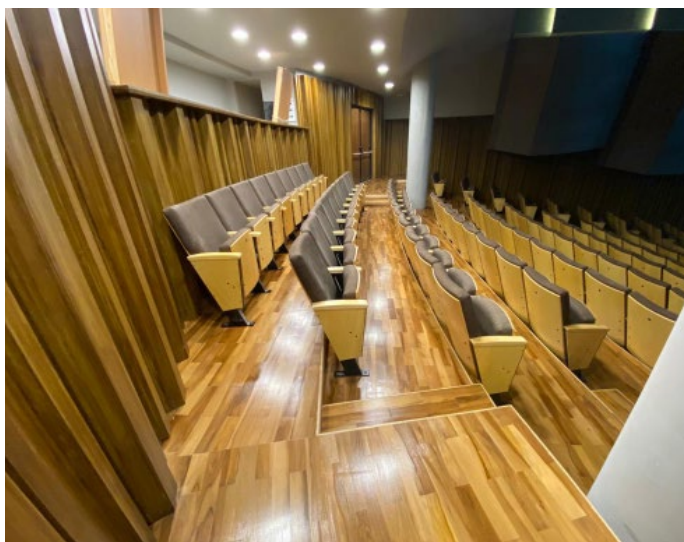

**AIRE ACONDICIONADO - SPLIT. VRV. CONDUCTOS  
DAIKIN - SAMSUNG - BGH**



INGENIERÍA APLICADA AL CONFORT  
PROYECTOS, MATERIALES Y EJECUCIÓN DE OBRAS  
SERVICIOS DE MANTENIMIENTO Y REPARACIÓN



+54 9 381 5889712 Sgo. del Estero 1462 S.M. Tuc. 0381-2315060

Verratti@sepulyasoc.com.ar

sepulyasoc@sepulyasoc.com.ar







muy buena iluminación natural, con muy poca ganancia térmica.

En conclusión, el mismo refleja los valores y el compromiso del CGCET a través de sus cien años de vida institucional: solidez, vanguardia y proyección hacia el futuro.

Este edificio es mucho más que una estructura imponente: es el hogar de la comunidad de profesionales en ciencias económicas. Su

ubicación privilegiada, su sostenibilidad y el enfoque de responsabilidad social encarnan los valores de la institución que lo alberga: el cuidado del planeta y la preocupación por las futuras generaciones.

Su construcción fue un desafío monumental, pero el resultado final es un testimonio del coraje y la visión de la comunidad de profesionales que lo hizo posible.



**ING. CARLOS ERNESTO GRANDE**  
Cel. 3816-044615

**ING. CARLOS MARTÍN GRANDE**  
Cel. 3816-698316

**LAYALLE 868 – 8°C / TEL. (0381) 424-1534 / SAN MIGUEL DE TUCUMÁN**



**NIVEL**<sup>®</sup>  
**Muebles a Medida**  
381 678-8631  
Pje. Magallanes 2051 - Yerba Buena - Tucumán







[www.dovanet.com.ar](http://www.dovanet.com.ar)

**Direcciones:**

- **San Miguel de Tucumán:** San Martín 2211
- **Lules:** Paseo del Palmar
- **Famaillá:** Sarmiento 162
- **Bella Vista:** Alberdi 526

**Teléfonos:**

-  4234545
-  381 5334545



# DISEÑO

ARQUITECTURA

Estudio **KARLEN + CLEMENTE** | Córdoba



Tercera Usina – Córdoba

# AMPLIACIÓN REFORMA 1918

## MEDIO

El proyecto de ampliación trabaja sobre una vivienda existente desde el año 1918, en un terreno prácticamente agreste ubicado frente al lago de la Tercer Usina, en Córdoba. El mayor desafío de esta vivienda radica en

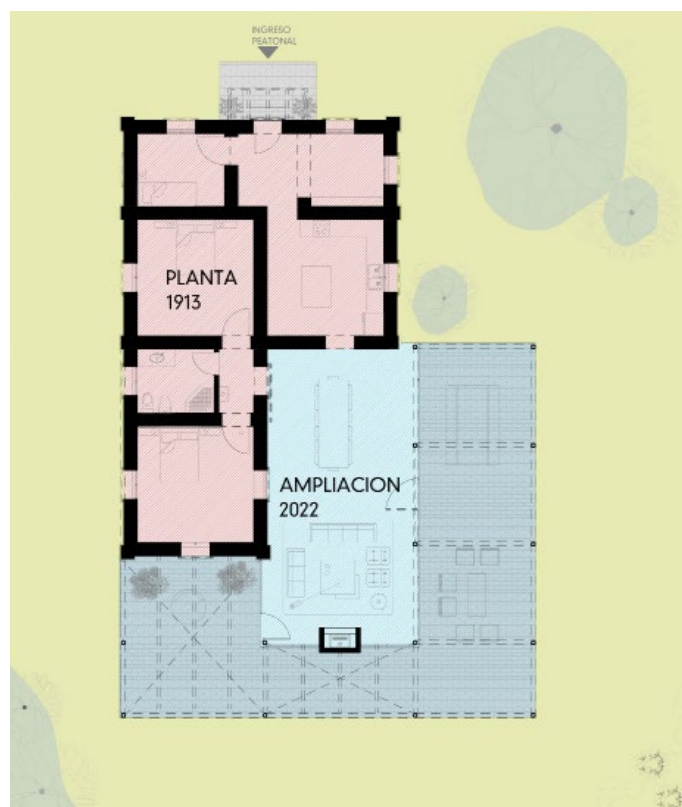



volver a significar la vivienda original con la menor cantidad de intervenciones posibles sobre ésta (solo reparaciones y mantenimiento) y, ya que entendemos que es imposible mimetizarse con lo antiguo dado el cambio de técnicas, oficios y materiales,



## FICHA TÉCNICA

Proyecto : **Reforma 1918**

Proyecto y Dir. Técnica: **KARLEN + CLEMENTE**

Arquitectos a Cargo:

**Arq. Mónica Karlen**

**Arq. Juan Pablo Clemente**

Equipo de Diseño:

**Arq. Agustina Falistocco**

**Arq. Ricardo Morandini**

**Arq. Melisa Perotti**

**Fernanda Mercado**

Ubicación: **Tercera Usina – Córdoba**

Superficie: **254 m2**

Año: **2022**

SERIE FOTOGRÁFICA:



**ARQ. GONZALO VIRAMONTE**



**SOLUCIONAMOS  
TUS PROBLEMAS  
EN LA CONSTRUCCIÓN**

**AVISLAR**

📍 ADOLFO DE LA VEGA 695  
☎ 381 - 5102160 / 381 - 629 3516

📍 SALTA  
☎ 387 684-6580





respetar esa autenticidad de lo histórico con una pieza arquitectónicamente nueva y contemporánea que no abrume al contexto sino que genere un opuesto complementario. Esta nueva pieza alberga las funciones sociales, captando las vistas al Lago al desarrollarse completamente de forma transparente y jugando en oposición con el bloque original que queda como áreas nocturnas y de servicio.

## USO

Funcionalmente, el proyecto es esencialmente una vivienda de uso temporal, por lo que apuntamos a lograr la mayor accesibilidad y flexibilidad de los ambientes sociales con el espacio exterior, garantizando el pleno uso a lo largo de la temporada de verano. Se busca sostener al máximo la vivienda existente, por lo que la ampliación se basa en

**Marmolería Galvez**

- ◆ Mesadas de cocinas a medida
- ◆ Revestimiento de escaleras
- ◆ Revestimiento de frentes
- ◆ Granito Natural, mármol y cuarzo
- ◆ Mármol nacional e importado
- ◆ Granito nacional e importado
- ◆ Nuestra Experiencia a su servicio

📞 381 4155846  
 📞 381 6394749  
 📞 381 3010223 ✉️ marmoleriagalvez@gmail.com  
 📍 Nueva Sucursal en Lavalle 2722 📍 Marmolería Galvez  
 📍 Pellegrini 1602 - 4000 S.M. de Tucumán 📍 marmoleriagalvez

**Districort**

CORTINAS METÁLICAS  
TOLDOS  
AUTOMATIZACIÓN SOMFY

📍 SAN JUAN 2181- SMT.  
 📞 (+54)9 381 4805979  
 📞 (+54)9 381 6793400

📺 VER VIDEO  
 www.districtort.com.ar



3 objetivos principales: 1. Incorporar el área social abrazando el bloque original sin afectar su estructura. 2. Otorgar flexibilidad y visuales a la nueva pieza arquitectónica. 3. Ajustar lo indispensable para poder dotar de una nueva función la vivienda original.

El nuevo ingreso se compone de un "hall exterior" jerarquizado mediante un alero transparente, por el cual nos adentramos a la volumetría compacta, de gruesos muros y aberturas pequeñas que conforman la vivienda existente. La misma dispone ahora de un área nocturna con 3 dormitorios y un área de servicios: la co-

cina se une al nuevo estar-comedor a través de la antigua puerta de ingreso en una de las paredes, en búsqueda de mayor amplitud y libertad de función.

El estar-comedor se expande hacia el exterior mediante la incorporación de una galería y pérgola metálica que lo rodea, permitiendo vincular el paisaje exterior con el interior del espacio social.

### CARÁCTER

Estéticamente tratamos de lograr formas puras y claras, trabajando con planos transpa-

**AUTOELEVADORES**  
MANTENIMIENTO INTEGRAL  
**EN TODO EL PAÍS**

☎ 381 2341319 - 154664795  
📍 SALAS Y VALDEZ 1496 S. M. DE TUCUMÁN  
✉ CAREVALO@CRAAUTOELEVADORES.COM.AR

**ALQUILER**  
**REPARACIÓN**  
**REPUESTOS**

DE AUTOELEVADORES  
ELÉCTRICOS Y COMBUSTIÓN

MANTENIMIENTO:  
☎ 381 3157265



**Atención en todo el NOA**

MANTENIMIENTO | REPUESTOS | REPARACIÓN





rentes para las zonas sociales y abiertas, en contraposición a la caja pesada y de pequeñas aberturas de la vivienda existente. Como resultado, la vivienda se muestra pe-

sada en su fachada antigua, que se desmaterializa en su cara contemporánea, abriéndose completamente a las vistas, buscando resaltar su carácter horizontal mediante una delgada



+

+

## ¡LOGRÁ EL MÁXIMO ALCANCE PARA TRABAJOS EN ALTURA!

RAPIDEZ

GRANDES ALTURAS  
DE TRABAJO

BATERÍA  
DE LITIO

GRAN CAPACIDAD  
DE CARGA

- > Atención personalizada.
- > Personal capacitado.
- > Representantes oficiales.
- > Venta.
- > Alquiler.
- > Asesoramiento.
- > Servicio técnico.
- > Repuestos.

+

+

*¡Alquilá, comprá  
o pedí tu  
cotización!*

VENÍ A VISITARNOS Y DESCUBRÍ POR QUÉ  
SOMOS TU SOCIO PARA CONSTRUIR

Av. Adolfo De La Vega 470. Tucumán.

(0361) 423-7038

www.leiten.com.ar

leiten\_argentina



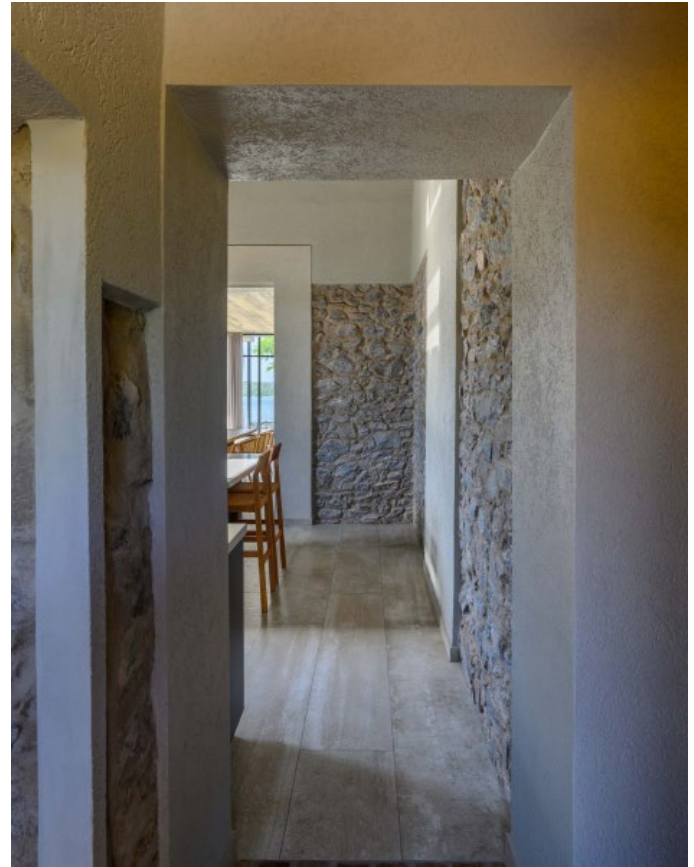

losa de hormigón que conforma el espacio social exterior.  
Los materiales fueron escogidos por su permeabilidad y bajo mantenimiento, y para ello se optó por hormigón a la vista

encofrado en tablas, carpinterías de vidrio en aluminio negro y delgadas columnas metálicas que dan una sensación de liviandad en contraposición a la caja pesada existente.





# CIELORRASOS DEL NORTE

CENTRO INTEGRAL PARA LA CONSTRUCCION EN SECO

EL MAYOR DISTRIBUIDOR DE CIELORRASOS DE PVC DEL NOA



- |   |  |  |
|---|--|--|
| <input checked="" type="checkbox"/> Sist. steel frame | <input checked="" type="checkbox"/> Molduras     | <input checked="" type="checkbox"/> Pisos          |
| <input checked="" type="checkbox"/> Revestimientos    | <input checked="" type="checkbox"/> Yesos        | <input checked="" type="checkbox"/> Policarbonatos |
| <input checked="" type="checkbox"/> Aislaciones       | <input checked="" type="checkbox"/> Telgopor     | <input checked="" type="checkbox"/> Perfiles       |
| <input checked="" type="checkbox"/> chapa             | <input checked="" type="checkbox"/> Herramientas | <input checked="" type="checkbox"/> Membranas      |

Logística e instalación para estaciones de servicio

HACEMOS ENVIOS A TODO EL PAIS

- Brindamos asesoramiento técnico
- Te acompañamos en tus proyectos

CONSULTANOS A NUESTRO WHATSAPP

385 525-0079

WHATSAPP ATENCIÓN EMPRESAS

385 500-7122

VISITANOS EN NUESTRO LOCAL DE

YRIGOYEN 828



@cielorrasosdn



cielorrasosdn





**RIOAZUL**  
INGENIERIA s.r.l  
[www.rioazul.com.ar](http://www.rioazul.com.ar)

## NAVES INDUSTRIALES

Referentes en Diseño y Fabricación  
de ESTRUCTURAS METÁLICAS

📍 Lavalle 2974 - San Miguel  
de Tucuman  
☎ 0381 - 4233340  
✉ [rioazul@rioazul.com.ar](mailto:rioazul@rioazul.com.ar)



📷 📘 📺  
@rioazuling





Los materiales y artefactos que necesitas en instalación de  
**Agua, Gas y Energía Renovable**



Cocinas  
 Calefones  
 Termotanques  
 Calefacción



Energía  
 Renovable



Conectividad  
 Gas  
 Agua  
 Cloacas

**S. M. Tucumán**  
 Av. Mitre 172  
 0381-5035641

**Salta**  
 Av. Chile 1243  
 0387-4880979

**Jujuy**  
 Salta 1262  
 0388-4130328

**Santiago del Estero**  
 Av. Moreno Sur 963  
 0385-4171152

**Punto instalador**  
 Av. Aguirre Sur 2334  
 Santiago del Estero

[www.gmkt.com.ar](http://www.gmkt.com.ar)

[info@gmkt.com.ar](mailto:info@gmkt.com.ar)



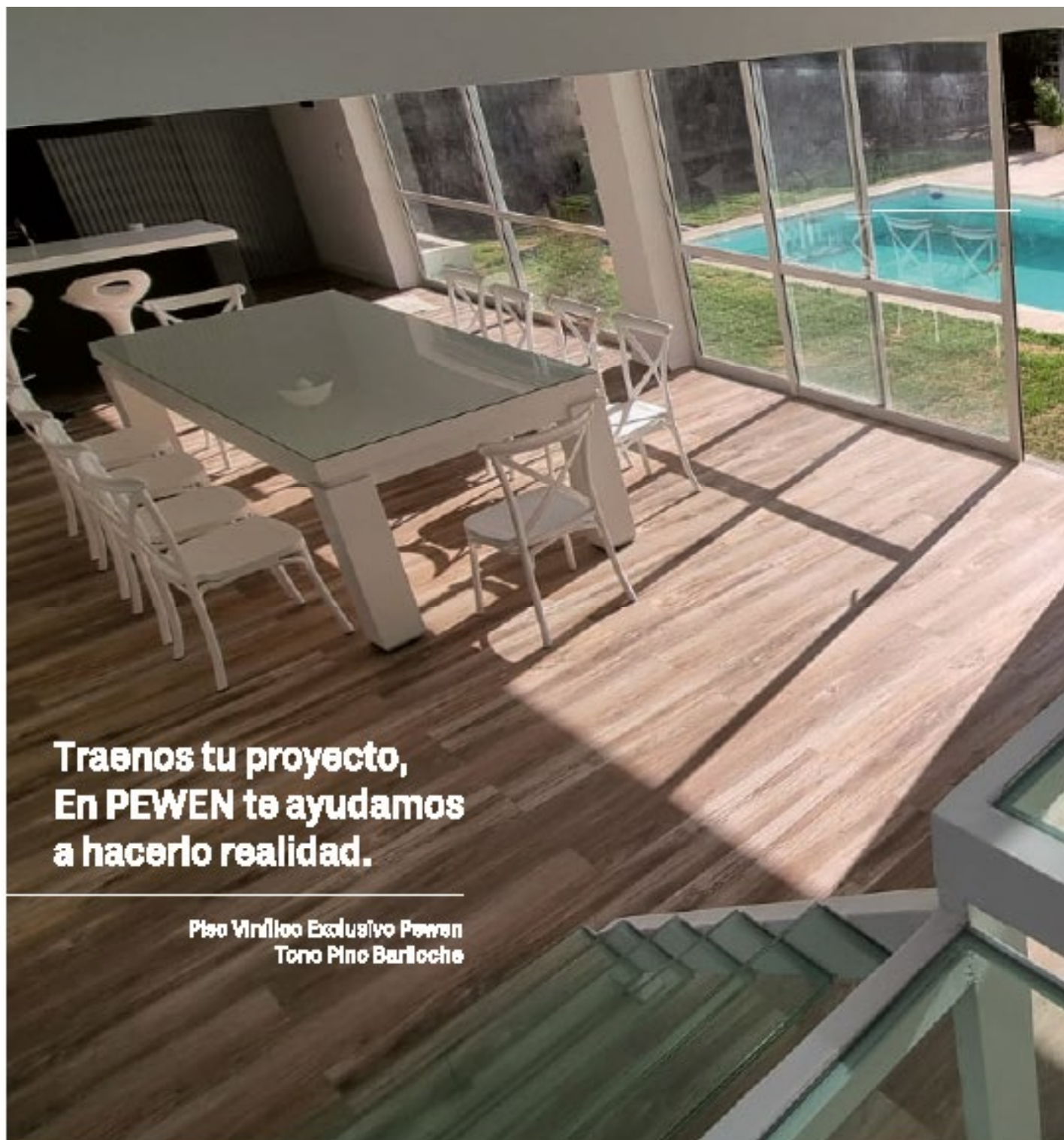

**Tráenos tu proyecto,  
En PEWEN te ayudamos  
a hacerlo realidad.**

**Piso Vinílico Exclusivo Pewen  
Tono Pino Bariloche**

**Descuento a Profesionales. Somos Importadores.**



**CONTACTANOS**



**PEWEN**  
PISOS Y REVESTIMIENTOS

**Celebramos**  
**10 años**



Doble vidrio.  
Doble eficiencia.  
Doble respaldo.



- **Aislamiento térmico:** Siempre la temperatura ideal sin pasar frío en el invierno ni calor en el verano.
- **Ahorro:** Eficiencia energética de hasta un 40% durante todo el año.
- **Aislamiento acústico:** Silencio para descansar y trabajar sin interrupciones.
- **Seguridad:** Máxima protección para llevar sus proyectos al siguiente nivel.
- **Sustentabilidad:** Disminuye las emisiones de CO2.



Encontrá tu ekoglass aquí.  
[www.ekoglass.com.ar](http://www.ekoglass.com.ar)



ekoglass

EL NOMBRE DEL DOBLE VIDRIO



CONTRIBUIMOS  
SUSTENTABILIDAD

Ekoglass se compromete a colaborar en la creación de una sociedad más sustentable a través de la provisión de productos y servicios de alta calidad y seguros; la implementación de políticas que contribuyan a la disminución de emisiones; y la promoción de una economía circular.



# PATRIMONIO

San Isidro de Lules, Tucumán

## IGLESIA FUNDACIONAL DE LULES Y CASA DEL CURA ZOILO DOMÍNGUEZ

FUENTE: Esp. Arq. Luis Bruna | Instituto de Historia y Patrimonio FAU / UNT

### DATOS HISTÓRICOS

En 1849 Zoilo Domínguez compró los terrenos de una vieja estancia jesuítica en la ribera sur del río Lules, donde trazó y fundó la Villa veraniega de San Isidro y construyó su casa de altos.

En 1851 solicitó al obispado que le autoricen a construir un oratorio público para el culto divino en honor a San Isidro Labrador y bajo su advocación. Frente a la plaza se ubicó la iglesia orientada al este, con diseño atribuido al pro-

pio cura Zoilo y, como anexo, su casa particular de altos resuelta en un lenguaje poscolonial, que fue destruida en un incendio. La vivienda fue reedificada por el Dr. Eliseo Cantón Domínguez, sobrino del sacerdote.

### DESCRIPCIÓN GENERAL

La capilla posee un acceso jerarquizado por una escalinata que conduce al nártex, al que se accede por un vano con arco de medio



## CATEGORÍA DEL BIEN PATRIMONIAL

MONUMENTO HISTÓRICO PROVINCIAL (1997)  
INMUEBLES - SITIO

**Tipología genérica:** Cultural y residencial.

**Tipología específica:** Templo Católico y Vivienda.

**Superficie del terreno:** 1120 m<sup>2</sup>.

**N° de pisos:** 1.

**Tipo de propiedad:** Estatal.

**Propietario original:** Presbítero Zoilo Domínguez.

**Propietario actual:** Municipalidad de San Isidro de Lules.

**Nombre Actual:** Iglesia Fundacional de Lules y casa del cura Zoilo Domínguez.

**Estilo / cultura:** Neoclásico tardío.

**Época:** Ca. 1851 el templo  
Ca. 1866 la vivienda.

**Uso Original:** Templo y vivienda.

**Uso actual:** Religioso y Cultural.

### SITUACIÓN ACTUAL

**Estado de conservación:** Alto.

**Nivel de deterioro:** Medio.

**Nivel de protección:** Alto.

**Estado de integridad:** a determinar.

### VALOR DEL BIEN

**Histórico testimonial:** Alto

**Estético artístico:** Alto

**Paisajístico ambiental:** Alto



- Galería tipo *stoa* que articula el espacio público del nártex del templo con el privado de la vivienda.



- Vista de la nave principal con la muestra que reabrió el templo como espacio cultural. Al fondo el retablo restaurado



■ Vista nocturna de la fachada del conjunto neoclásico donde se aprecia la habilidad para conformar la sintaxis arquitectónica.

punto sostenido por dos columnas exentas. A los pies del templo se encuentra el bautisterio, tal cual lo prescribía la arquitectura litúrgica de la época. La fachada expresa la austeridad propia del estilo con un frontis en cuya composición sobresalen un tímpano apoyado en pares de pilastras y un óculo de iluminación en la base. La disposición asimétrica de la espadaña de tres cuerpos divididos por cornisas con un remate curvo y cruz de coronamiento es uno de los puntos más interesantes de la composición. Sobre el nártex se ubica el coro y resulta interesante la vinculación espacial con la galería de la vivienda que recurre al tipo stoa para conformar un espacio singular de mixtura entre lo público y lo privado. El espacio interior está confor-

mado por dos naves, la central flanqueada con grandes pilares que sostienen arcos de medio punto ornamentados con pinturas, y una lateral hacia la izquierda, más angosta. Sobresale en el centro del espacio el púlpito de madera y en la cabecera el presbiterio con un retablo de factura simple y sobria de madera policromada y dorada, junto con una imagen de San Isidro, dos crucifijos de madera y una imagen de vestir de una Virgen Dolorosa, con corazón de plata. La vivienda complementa sobriamente el conjunto neoclásico con columnas acanaladas coronadas con ábacos apoyados sobre equinos, que sostienen un arquitrabe y por encima un friso, cornisa y pretil superior adornado con figuras geométricas que permiten inferir



Decoración del arco complementado por *putti* que sostienen guirnaldas, motivo que complementa el tratamiento del espacio interior.



Vista del sistema estructural que divide las naves, con el púlpito como elemento protagonista.



Celebración de bautismos, con vista hacia los pies del templo, donde se distingue el coro al final del espacio.

alguna connotación masónica. La idea de Cantón Domínguez fue erigir a la par del templo dedicado a la fe religiosa una construcción dedicada a la fe científica.

# BRIMAX

## LADRILLOS DE HORMIGÓN CELULAR CURADOS EN AUTOCLAVE



Ladrillo Macizo



Ladrillo "U"

# PROYECTÁ CON BRIMAX

El cambio tecnológico en ladrillos y paneles.

### HERRAMIENTAS A UTILIZAR



SERRUCHO  
CORTAR



CEPILLO  
LIMPIAR



CUCHARA  
PEGAR



NIVEL  
NIVELAR



MASA DE GOMA  
ASENTAR

# RECOMENDACIONES DE USO

## TIP 1



### CORTAR

El corte de nuestros ladrillos es tan sencillo que puede realizarse con un serrucho.

## TIP 2



### LIMPIAR

Producto del corte o por polvillo de la misma obra, los ladrillos deberán limpiarse con un cepillo antes de colocarlos. Si se omite este paso, el mortero de asiento no tendrá adherencia y dará lugar a posteriores patologías.

## TIP 3



### NO MOJAR

Para el asentamiento de los ladrillos, se utilizan morteros industrializados que tienen incorporado en su mezcla un retenedor de agua para ser aplicados en capa delgada, por lo cual no debe mojarse antes de la colocación.

## TIP 4

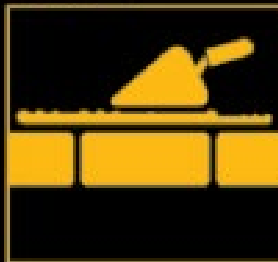

### PEGAR

El pegado se realiza con un mortero premezclado en capa delgada con un espesor de 3 mm. el cual debe aplicarse con una llana o bien con una cuchara dentada.

## TIP 5

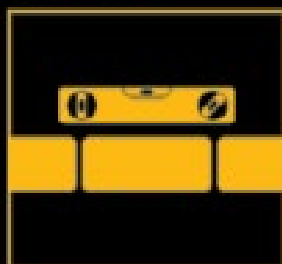

### NIVELAR

Nuestro ladrillo es perfecto en sus dimensiones y caras, así mismo, la junta de mortero en capa delgada no permite realizar ajustes de verticalidad, por lo cual se aconseja nivelar el muro correctamente desde la primer hilada y controlar este nivel en cada una de las hiladas siguientes.

## TIP 6



### ASENTAR

Una vez colocado el ladrillo sobre la cama de mortero resco, deberá impartirse unos golpes con una masa de goma para lograr asentar el mismo y garantizar la adherencia del adhesivo.



TÉRMICOS



ECOLÓGICOS



VERSÁTILES



PRECISOS



ACÚSTICOS



DURADEROS



PORTANTES



CONFORTABLES



IGNÍFUGOS



LIVIANOS



LISOMÁXIMO

# BRIMAX

DISTRIBUYE EN EL NOA

# Adicem



**S.M. de Tucumán**  
Av. Belgrano 1858  
☎ 0381 5502746  
ventas@adicem.com.ar

**Yerba Buena**  
Av. Perón 188  
☎ 0381 3874900  
yb@adicem.com.ar

**Jujuy**  
Av. Almirte Brown 1462  
☎ 0388 4708000  
jujuy@adicem.com.ar

**Salta**  
Av. Independencia 605  
☎ 0387 4236474/5413001  
adicem@adicem.com.ar

**Catamarca**  
Av. Enrique Ocampo 498  
☎ 383 5174444  
catamarca@adicem.com.ar



# FOTOGRAFÍA

**“Simoca”**

Ramiro Romano | Tucumán

Tomar dimensión y entender la fuerza de la naturaleza debería estar más dentro de nosotros y ser conscientes de lo que puede causar. Históricamente a lo largo de toda la historia de la humanidad sucedieron desastres naturales increíbles, que destruyeron y arrasaron con todo lo que se ponía en su camino.

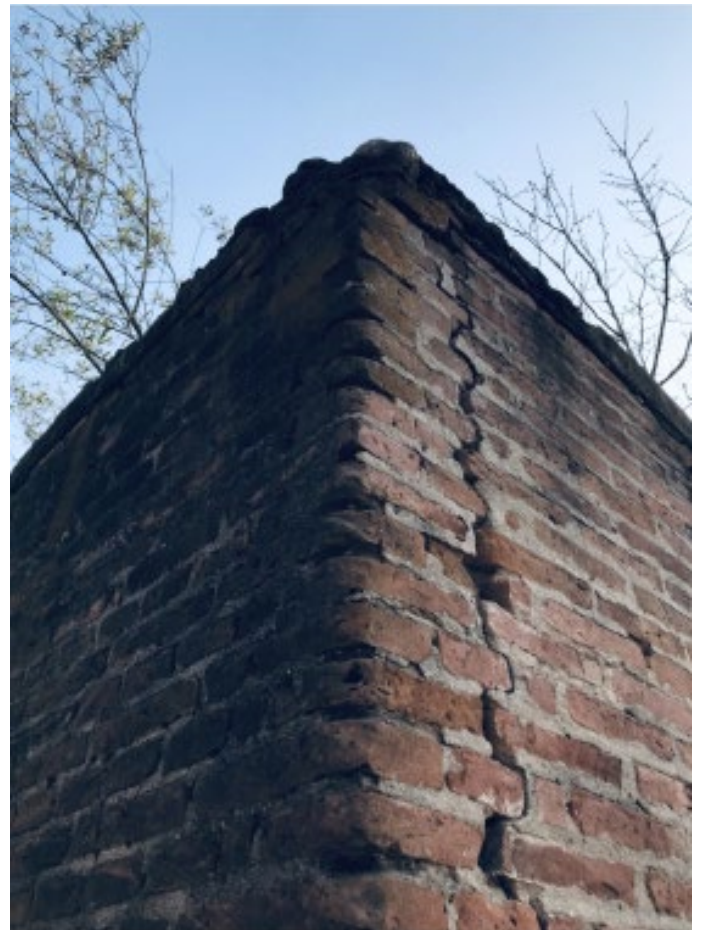

## FICHA TÉCNICA

Nombre de la Serie: **"Simoca"**

Autor: **Ramiro Romano**

Lugar: **Tucumán**

Tipo de toma: **Fotos de captura digital en Color**

Año de las fotos: **2022**

Curadores: **Arq. Gabriel Varsanyi  
Arq. Gonzalo Romero**



Esta presentación tiene como objetivo demostrar la fuerza de la naturaleza por sobre la arquitectura, desde una simple raíz que levanta una vereda hasta un árbol que crece en un interior por el abandono de un edificio









# SMARTCITY

EXPO SANTIAGO DEL ESTERO

14 - 16 JUNIO 2023

NODO TECNOLÓGICO DE  
SANTIAGO DEL ESTERO



## SANTIAGO DEL ESTERO SEDE DEL FUTURO SUSTENTABLE

## SANTIAGO DEL ESTERO, SEDE DEL FUTURO SUSTENTABLE

Santiago del Estero recibirá a los líderes y especialistas de los gobiernos, organizaciones de la sociedad civil, fundaciones, instituciones académicas y empresas de la región y el mundo.

El Nodo Tecnológico de la provincia será el punto de reunión para quienes impulsan iniciativas que permitan acelerar la transición latinoamericana hacia distritos urbanos y rurales inteligentes, productivos, sustentables y centrados en las personas. Bajo el lema: "Economía del conocimiento para la transformación social" se ha consolidado una rica agenda de encuentros

que se constituirán en los ámbitos propios donde motorizar el diálogo, compartir conocimientos, dar a conocer herramientas, educar a la sociedad e impulsar proyectos de articulación público-privados.

Promoveremos la inserción internacional de la región, fomentando la colaboración y multiplicando las oportunidades de empleo y desarrollo para el capital humano en América Latina.

Bienvenidos al evento más importante del mundo donde se provoca el debate que lleva a nuestras ciudades a ser mejores lugares para vivir.



**CONECTANDO  
A TODO EL ENTORNO DE LA  
CONSTRUCCION Y VIVIENDA**

**Exposición Internacional de la Construcción y la Vivienda.  
Desde 28 de junio al 1 de julio de 2023  
LA RURAL - BUENOS AIRES.**



**¡SUMATE A LA COMUNIDAD BATEV!**

Veni a conocer la transformación que vive nuestra industria



COMPUTOS Y PRESUPUESTO DE UNA VIVIENDA						
Mayo	Unid.	Cantid.	Unitario	Parcial	Total	Inc.%
<b>CIMIENTOS:</b> excavación y relleno	M3	26,93	\$ 39.020,00		\$ 1.050.808,60	2,58
<b>CAPA AISLADORA:</b>	M2	21,78	\$ 7.676,00		\$ 167.183,28	0,43
<b>MAMPOSTERIAS:</b>						
a) para la vista de 0,30	M3	25,65	\$102.977,00	\$ 2.641.360,00		
b) común de 0,30	M3	27,72	\$ 63.407,00	\$ 1.757.642,00		
c) común de 0,20	M2	10,93	\$ 13.320,00	\$ 145.587,60		
d) común de 0,15	M2	57,24	\$ 10.050,00	\$ 575.262,00	\$ 5.119.851,60	12,26
<b>TOMA DE JUNTAS:</b>	M2	85,50	\$ 3.940,00		\$ 336.870,00	0,84
<b>REVOQUES:</b>						
a) rústico	M2	435,00	\$ 3.488,00	\$ 1.517.280,00		
b) fino	M2	389,80	\$ 2.993,00	\$ 1.166.671,40	\$ 2.683.951,40	6,62
<b>CONTRAPISOS:</b>	M2	158,72	\$ 6.169,00		\$979.143,68	2,41
<b>PISOS:</b> cerámico esmaltado 51 x 51	M2	158,72	\$ 6.515,00		\$ 1.034.060,80	2,56
<b>ZOCALOS:</b>	ML	139,65	\$ 3.751,00		\$ 523.827,15	1,30
<b>REVESTIMIENTOS:</b>	M2	45,20	\$ 6.076,00		\$ 274.635,20	0,68
<b>TECHO:</b>						
a) losa de viguetas	M2	162,4	\$ 28.043,00	\$ 4.554.183,20		
b) contrapiso alivianado c/pend.	M2	162,4	\$ 6.169,00	\$1.001.845,60		
c) aislación hidrófuga	M2	178,64	\$ 5.115,00	\$ 913.743,60		
d) cubierta tejas coloniales	M2	162,4	\$ 17.463,00	\$ 2.835.991,20	\$ 9.305.763,60	23,38
<b>ESTRUCTURA ANTISISMICA:</b>						
Encadenados vertical y horizontal.	ML	266,6	\$ 10.368,00		\$ 2.764.108,80	6,82
<b>CIELORRASOS:</b>						
a) aplicado a la cal	M2	63,5	\$ 6.036,00	\$ 383.286,00		
b) aplicado de yeso	M2	80,5	\$ 3.859,00	\$ 310.649,50	\$ 693.935,50	1,71
<b>CARPINTERIAS:</b>						
Tipo standard con vidrios	GL				\$ 775.750,00	1,88
<b>INST. SANITARIA Y GAS:</b>	GL				\$ 1.936.000,00	4,77
<b>INST. ELECTRICA:</b>	GL				\$ 1.095.000,00	2,70
<b>PINTURA:</b>	GL				\$ 937.500,00	2,27
<b>TOTAL</b>					<b>\$29.678.386,00</b>	
<b>BENEFICIOS Y G. GRALES. 25%</b>				7.419.596,50	\$ 37.097.982,00	18,30
<b>HONORARIOS PROJ. y D. T. 9,27 %</b>					\$ 3.438.982,90	8,49
<b>TOTAL GENERAL</b>					<b>\$40.536.964,00</b>	<b>100 %</b>

**MATERIALES NECESARIOS POR ÍTEM**

MATERIALES	UNIDAD	INSUMOS
CIMIENTOS	m <sup>3</sup>	125 kg de cemento 1,40 m <sup>3</sup> ripio bruto grueso
CAPA AISLADORA	m <sup>2</sup>	17 kg de cemento 0,030 m <sup>3</sup> de arena 0,40 litros de pintura asfáltica
MAMPOSTERÍAS DE 0,30	m <sup>3</sup>	380 ladrillos comunes 9 kg de cal hidratada 0,360 m <sup>3</sup> de arena
MAMPOSTERÍAS DE 0,15	m <sup>2</sup>	50 ladrillos comunes 9 kg de cal hidratada 2 kg de cemento 0,050 m <sup>3</sup> de arena
REVOQUE RÚSTICO	m <sup>2</sup>	5 kg de cal hidratada 0,5 kg de cemento 0,030 m <sup>3</sup> de arena
CONTRAPISO	m <sup>2</sup>	12,5 kg de cemento 0,100 m <sup>3</sup> de ripio bruto fino

**VALOR x m<sup>2</sup>: \$ 270.246**

INCLUYE HONORARIOS DE PROYECTO,  
DIRECCIÓN TÉCNICA, BENEFICIOS  
Y GASTOS GENERALES

La vivienda es de tipo standard construida con el sistema tradicional y abarca una superficie de 150 m<sup>2</sup> (incluyendo el porch, cochera y los correspondientes aleros). Los resultados obtenidos son valores promedio para este tipo de edificación, la determinación de los mismos se tomó de la cotización del mercado local. Atento a las variaciones de plaza y según las posibilidades de compra es posible reajustar dichos valores. El precio unitario incluye materiales y mano de obra, para la cual se considera su rendimiento adaptado a la modalidad y cotización del medio.

## MODELO DE VIVIENDA PRESUPUESTADA

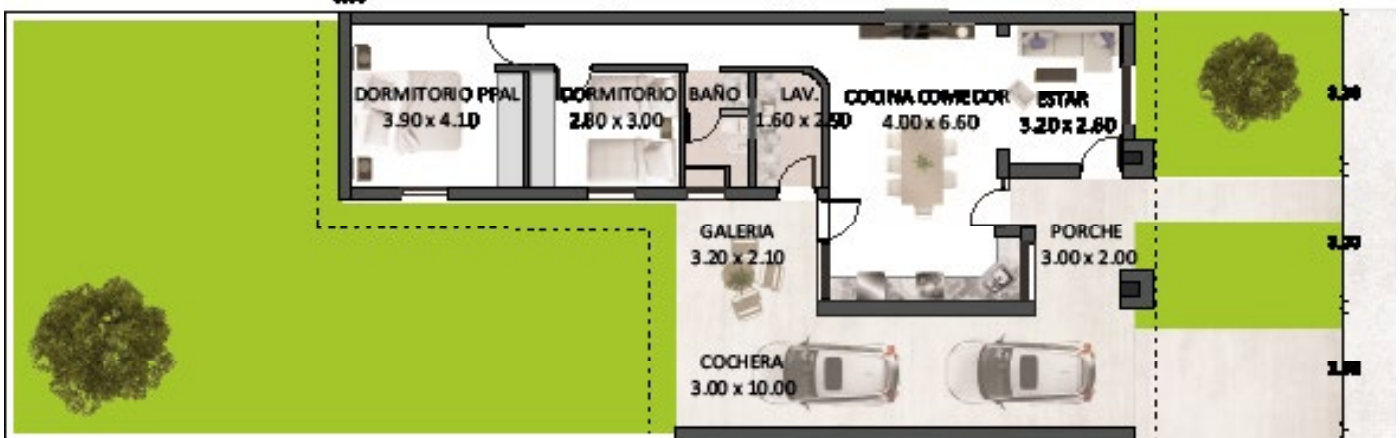
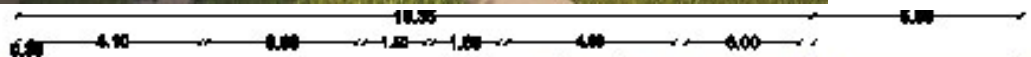

### MEMORIA DESCRIPTIVA

Cimientos: zanjas de 0,15 m. más anchas que los respectivos muros de elevación, con profundidad de 1 mt. en paredes de 0,30 m y de 0,80 m en paredes de 0,15 m de espesor; relleno de hormigón ciclópeo en la proporción 1:9 (cemento y ripio bruto grueso).

Capa Aisladora: a una hilada sobre el nivel del piso interior con material en la proporción 1:3 (cemento y arena) pintura asfáltica con un espesor mínimo de 0,02 m.

Mampostería: de ladrillos comunes de primera calidad, mezcla en la proporción de 2:5 (cal y arena) más 20 % de cemento.

Revoques: en dos capas, la primera correspondiente al rústico con mezcla de 2 partes de cal por 5 de arena más un 10 % de cemento en interior, y azotado cementicio en exterior, terminado con un raspado cruzado. La segunda, el fino, con mezcla de 2 partes de cal hidratada y 5 partes de arena fina con un 10 % de cemento.

Contrapiso: de hormigón pobre, una parte de cemento y 12 de ripio bruto fino, espesor mínimo de 0,08 m.

Pisos: cerámica común de 7,5 x 15 cm. en interior y cochera; caminería de acceso de granza lavada in-situ.

Zócalos: similares al piso, en muros exteriores zócalo cementicio a una altura promedio de 0,40 m.

Revestimientos: de azulejos de color hasta 2 mts. de alto en baño, cocina y lavadero, con pegamento y sin cuartacaña.

Losa: de viguetas prem. con ladrillos huecos y malla "Sima", carpeta de compresión de 6 cm.

Estructura Sismoresistente: encadenado vertical y horizontal inferior-superior, de acuerdo a normas vigentes.

Aislación: tipo hidrófuga de velo de vidrio y material asfáltico.

Cubierta: de tejas coloniales asentada con mezcla reforzada.

Cielorrasos: en aleros, porch y cochera azotado con mortero, 1 de cemento y 3 de arena gruesa para nivelar la superficie donde se aplica un enlucido, con 2 partes de cal hidratada y 5 de arena fina. En el interior de la vivienda: de yeso enlucido bajo losa, con moldura rehundida perimetral de 3 cm. de ancho.

Carpintería: de madera tipo standard.

Instalación Sanitaria y Gas: materiales de primera calidad aprobados, sin conexiones a las redes principales.

Instalación Eléctrica: embutida, empleándose caños, cables y demás accesorios de primera calidad y aprobados.

Pintura: latex en muros y cielorrasos, lustre en carpintería de madera.





**AGUA - GAS - RED CLOACAL**  
 Lavalle 2729 - (4000) - San Miguel del Tucumán  
 Telefax (0381) 423-3131 - Fax 423-3127  
 gentiletuc@uolsinectis.com.ar



# ANÁLISIS DE COSTOS

MAYO 2023

2/3

Realización del Arquitecto Oscar Elías Gálvez

Consultas: (0381) 154739834

DESIGNACIÓN DE ÍTEMS	Unidad	Materiales	M.de Obra	Total
<b>ZOCALOS:</b>				
Cerámicos esmaltado	ML	2.025	1.726	3.751
Telgopor comprimido "EPS" blanco	ML	2.071	1.275	3.346
Telgopor comprimido "EPS" madera	ML	1.906	1.275	3.181
Cementicio 0,35 alto	ML	2.025	4.276	6.301
<b>REVEST. CON PEGAMENTO:</b>				
Cerámicos esmalt. 33 x 45 cm. "S.Lorenzo"	M2	3.225	2.851	6.076
Cerámico satinado 33 x 45 cm. "S.Lorenzo"	M2	3.525	2.851	6.376
Guarda para revest. 5 x 20 cm. "Ceracor"	ML	1.951	1.800	3.751
<b>CIELORRASOS:</b>				
Yeso aplicado bajo losa	M2	1.908	1.951	3.859
A la cal aplicado bajo losa con azotado.	M2	2.263	3.773	6.036
Suspendido yeso con aislante térmico	M2	4.887	4.242	9.129
Lineal de chapa con aislante térmico	M2	18.114	5.754	23.868
Placa de yeso	M2	4.494	2.223	6.717
Tipo "Durlock" con perfiles 35 mm.	M2	6.547	3.086	9.633
Cielofácil machihembrado c/ textura plast.	M2	4.864	3.002	7.866
<b>HORMIGON ARMADO:</b>				
Se incluye amortizac. encafrado y equipo.				
Bases	M3	80.271	56.865	137.136
Columnas	M3	86.573	92.725	179.298
Vigas	M3	100.977	98.426	199.403
Losa lisa	M3	87.773	73.820	161.593
Losa nervurada	M3	90.248	75.244	165.492
Encadenado 15 x 15 cm.	ML	6.504	3.864	10.368
<b>TECHOS:</b>				
Chapa fibroc. acanalada perfil 13	M2	30.628	3.696	34.324
Chapa fibroc. acanalada recta 8 mm.	M2	26.199	4.338	30.537
Chapa zinc Nº 25 sobre correas metálicas	M2	27.413	4.282	31.695
De viguetines pretensado hasta 4,00 m.	M2	20.260	7.783	28.043
De viguetines pretensado de más 4,00 m.	M2	22.285	8.562	30.847
<b>AISLACIONES:</b>				
De velo de vidrio con membrana líquida	M2	2.285	1.751	4.036
Membrana de 4mm. con aluminio	M2	2.623	2.492	5.115
<b>CUBIERTAS:</b>				
De tejas coloniales sobre losa	M2	11.203	6.260	17.463
De tejas francesas sobre losa	M2	12.637	5.699	18.336
De tejas planas s/losa, junta abierta	M2	3.301	3.151	6.452
Cerámica rústica 33 x 33 cm. "Scop"	M2	2.580	3.826	6.406
Cerámica terracota 45 x 45 cm. "Scop"	M2	2.926	4.051	6.977
<b>CARPINTERIAS:</b>				
Puerta placa de cedro 0,80 x 2,05	U	26.600		26.600
Puerta tablero de acceso 0,90 x 2,00	U	77.870		77.870
Puerta chapa 0,80 x 2,00 pesada	U	36.150		36.150
Ventana con celosía de cedro 1,20 x 1,00	U	57.900		57.900
<b>COLOCACION DE CARPINTERIAS:</b>				
Hasta 2,00 M2	U		9.150	9.150
Más de 2,00 M2	M2		4.575	4.575

# ANÁLISIS DE COSTOS

Realización del Arquitecto Oscar Elías Gálvez

Mayo 2023

3/3

Consultas: (0381) 154739834

DESIGNACIÓN DE ÍTEMS	Unidad	Materiales	M.de Obra	Total
<b>VIDRIOS:</b>				
Doble (3 mm.)	M2	7.087	3.946	11.033
Vítrea (4 mm.)	M2	7.337	4.000	11.337
Fantasia común (3 mm.)	M2	8.950	5.865	14.815
Martelé ámbar (4 mm.)	M2	11.441	6.597	18.038
Armado blanco	M2	15.120	6.787	21.907
Cristal gris – bronce (4mm.)	M2	13.898	6.787	20.685
Cristal gris – bronce (10 mm.)	M2	43.195	15.427	58.622
Cristal gris – bronce (6 mm.)	M2	20.068	8.060	28.128
<b>INSTALACION ELECTRICA:</b>				
Por boca con colocación de artefactos	U	11.403	5.853	17.256
Por bocas de TV ó teléfono	U	6.302	6.752	13.054
Tablero general con 2 térmicos	U	20.255	16.504	36.759
<b>INSTALACION SANITARIA:</b>				
Baño tipo, agua cal. y fría H3, desagües				
Sin artefactos ni griferías	GL	874.200	382.540	1.256.740
Colocación artefactos sanitarios	U		9.700	9.700
<b>INSTALACIÓN DE GAS:</b>				
Hasta casilla con 2 bocas	GL	406.700	285.200	691.900
<b>PINTURAS:</b>				
Látex en muros y cielorrasos	M2	2.377	1.800	4.177
Al agua tipo Cremar	M2	624	1.417	2.041
Esmalte sintético para carpinterías	M2	1.616	1.860	3.476
Barniz poliuretano	M2	1.550	1.860	3.410
Lustre a muñeca	M2	2.025	2.500	4.525

## CARLOS NEME

0381 681-4200 | carlosneme60@gmail.com

MUEBLES DE MELAMINA

ACERO INOXIDABLE

CARPINTERIA DE ALUMINIO

ENTREPISOS, ESCALERA Y BARANDAS

Tu espacio, tu vida.

rossomateriales

**Si estás por empezar una obra y necesitás inspiración ¡Buscá nuestras sucursales!**

San Miguel de Tucumán, Tucumán: Av. Alem 595 | Manantial, Tucumán: km 0,6, Ruta Provincial 301 | Monteros, Tucumán: Juan Bautista Alberdi 53 | Concepción, Tucumán: Juangorena 1850 | Aguilares, Tucumán: Av. Sarmiento 739 | Famallía, Tucumán: Av. Calchaquí esquina Larrea | Alberdi, Tucumán: Ricardo Rojas y Monteagudo | Taff del Valle, Tucumán: Km. 60,5, Ruta P. 307 | Salta Capital: Av. Chile 1474 | Metán, Salta: 246 | Santa María, Catamarca: Av. 9 de Julio y 25 de Agosto.



## VARIACIÓN DEL COSTO DEL m<sup>2</sup>

	2020	2021	2022	2023
<b>Enero</b>	\$41.111	\$62.648,77	\$85.117,58	\$191.330,00
<b>Febrero</b>	\$41.111	\$62.648,77	\$85.117,58	\$219.281,00
<b>Marzo</b>	\$41.111	\$62.648,77	\$85.117,58	\$234.522,71
<b>Abril</b>	\$41.111	\$62.648,77	\$127.282,25	\$240.893,35
<b>Mayo</b>	\$41.111	\$73.319,30	\$127.282,25	<b>\$ 270.246,00</b>
<b>Junio</b>	\$42.222	\$73.319,30	\$127.282,25	
<b>Julio</b>	\$45.220	\$73.319,30	\$127.282,25	
<b>Agosto</b>	\$52.211	\$82.117,58	\$153.083,00	
<b>Setiembre</b>	\$52.211	\$85.117,58	\$153.083,00	
<b>Octubre</b>	\$52.211	\$85.117,58	\$153.083,00	
<b>Noviembre</b>	\$54.477	\$85.117,58	\$182.331,00	
<b>Diciembre</b>	\$54.477	\$85.117,58	\$182.331,00	

## NUEVA SECCIÓN

PRECIOS DE HERRAMIENTAS E INSUMOS



### TUCUMAN LAJAS

BORDES DE PILETA Y SOLARIUM ATERMICO

LA NUEVA TENDENCIA EN BORDES Y PISOS DE PILETAS Y LA TRADICIONAL LÍNEA DE BORDES **ATÉRMICOS**

LAJAS DE TODO TIPO - REFRACTARIOS - GRANZAS  
 PORFIDOS - MOSAICOS - BALDOSONES  
 PIEDRA ARTIFICIAL - MURETES DE PIEDRA  
 PIEDRAS BLANCAS P Jardín  
 ADO-PASTO (caminerías donde no crece pasto)



**ANTIDESLIZANTES**

Av. Roca 3195 - Tel: (0381) 423-0800 - Tucumán - tucumanlajas@hotmail.com - www.tucumanlajas.com.ar



**SOLUCIONES**  
Eléctricas Profesionales

**Contacto**

-  381 320 1466
-  st2020dea@gmail.com
-  www.beacons.ai/dea\_soluciones
-  Baltazar Aguirre 3200,  
S. M. de Tucumán.



**MANO DE OBRA PARA INSTALACIONES ELÉCTRICAS**

Valores referenciales para instalaciones de 220/380V Residenciales y pequeños comercios hasta 10kW.	UNIDAD
<b>ACOMETIDA.</b>	
Acometida monofásica con sistema doble aislación sin jabalina.	\$ 25.852,02
Acometida Trifásica hasta 10 Kw con sistema doble aislación sin jabalina.	\$39.241,54
Zanjeo x metro (25 x 70 cm) tendido de cable y relleno con protecciones mecánicas.	\$3.155,53
<b>TABLEROS Y PAT.</b>	
Instalación del sistema de puesta a tierra (hincado de electrodo dispersor tipo jabalina + caja de inspección + canalización + conexión de PAT a B.E.P. del T.P.).	\$21.310,47
Instalación de tablero principal monofásico (1 ID + 1 ITM + B.E.P.).	\$41.985,21
Instalación de tablero principal trifásico (1 ID + 1 ITM + B.E.P.).	\$52.697,50
Armado e instalación de tablero seccional hasta 8 polos.	\$29.838,93
Armado e instalación de tablero seccional hasta 36 polos.	\$119.375,94
Armado e instalación de tablero seccional de 36 a 54 polos.	\$179.056,05
<b>CANALIZACIÓN Y CABLEADO.</b>	
Canalización embutida cañería PVC rígido y caja de boca (centro, aplique y toma) hasta 50 bocas.	\$3.978,18
Canalización ext. cañería PVC de boca (centro, aplique, toma, caja de interruptores y de distrib.) hasta 50 bocas.	\$2.995,91
Instalación x varilla de cable canal.	\$1.393,59
Canalización embutida de cañería metálica y caja para interruptores (punto o combinación) hasta 50 bocas.	\$4.806,97
Canalización exterior de cañería metálica de boca (centro, aplique, toma, caja de interruptores y de distribución) hasta 50 bocas.	\$3.259,90
Cableado de boca (centro, aplique y toma) hasta 50 bocas.	\$3.517,74
Recableado (incluye sacar artefactos y llaves y su nueva instalación).	\$4.340,39
<b>INSTALACIÓN DE ARTEFACTOS.</b>	
Instalación de interruptores un efecto y/o pulsadores.	\$1.031,38
Instalación de interruptores un efecto combinación.	\$1.553,21
Instalación de tomacorrientes simple.	\$1.031,38
Instalación de tomacorrientes dobles.	\$1.553,21
Colocación de artefacto tipo (aplique, extractores de baño, campanillas, etc.).	\$3.204,64
Luminaria exterior con columna hasta 3 m.	14.942,73
Luminaria exterior de aplicar en muro en intemperie (lp x 5 o lp x 6).	\$5.261,26
Ventilador de techo (incluye el tendido de conductor para el regulador de velocidad).	\$8.269,46
Plafones embutidos en cieloraso de Durlock.	\$3.622,11
Luminaria en intemperie amurado a pared.	\$2.339,02
Luminaria de piletas de natación y/o fuentes.	\$9.644,63
Instalación de artefacto de iluminación con fotocélula individual.	\$5.586,64
Instalación de luz de emergencia.	\$5.015,70

### ELEMENTOS DE PROTECCIÓN Y COMANDO.

Instalación interruptor diferencial bipolar en el armado de tablero nuevo.	\$2.032,06
Instalación interruptor termomagnético bipolar en el armado de tablero nuevo.	\$1.565,49
Instalación interruptor diferencial tetrapolar en el armado de tablero nuevo.	\$2.658,26
Instalación interruptor termomagnético tetrapolar en el armado de tablero nuevo.	\$2.191,68
Instalación interruptor diferencial bipolar en tablero existente.	\$13.598,25
Instalación interruptor diferencial tetrapolar en tablero existente.	\$17.889,53
Instalación interruptor termomagnético en el armado de tablero existente (multiplicar por polo).	\$870,31
Instalación protector de sobretensiones por descargas atmosféricas monofásicos.	\$22.481,62
Instalación protector de sobretensiones por descargas atmosféricas trifásicos.	\$30.751,08

### FOTOVOLTAICA Y LUGARES HÚMEDOS.

Conexión de paneles solares.	\$16.078,47
Armado e instalación de tablero de comando de bomba de agua edificio departamentos.	\$30.573,04
Instalación o cambio de automáticos de tanque o cisterna.	\$8.993,88
Tablero de comando de sistema de purificación de agua de pileta + iluminación.	\$30.689,69

### VERIFICACIONES DE SEGURIDAD Y MANTENIMIENTO.

Revisión y verificación de conductores, estados de la aislación y torque en los bornes de conexión, limpieza general, hasta 50 polos.	\$16.753,78
Revisión y verificación de conductores, estados de la aislación y torque en los bornes de conexión, limpieza general, hasta 100 polos.	\$25.440,70
Verificación de las condiciones de seguridad para protección de las personas (accionamiento de interruptores diferenciales, tiempo de disparo y ensayo en circuitos terminales con dispositivos de prueba).	2 1.579,17
Medición y verificación de resistencia del sistema puesta a tierra (xjabalina).	\$16.367,01
Verificación de resistencia de aislación de instalaciones.	\$18.706,04
Medición de la impedancia del lazo de falla.	\$75.530,15



### DOCUMENTACIÓN

Mínimo Proyecto	\$72.377,88
Proyecto eléctrico (mínimo = 30 m <sup>2</sup> ) valor mínimo X m <sup>2</sup> .	\$2.082,41
Plano eléctrico (m <sup>2</sup> + bocas + tableros + acometida). mínimo 30 bocas.	\$78.545,07
Plano eléctrico (mínimo = 30 m <sup>2</sup> ) valor mínimo X m <sup>2</sup> .	\$2.618,16
Plano eléctrico (mínimo = 30 m <sup>2</sup> ) valor mínimo X boca.	\$1.664,58
Plano eléctrico (mínimo = 30 m <sup>2</sup> ) valor mínimo X tablero.	\$4.252,44
Plano eléctrico (mínimo = 30 m <sup>2</sup> ) valor mínimo X acometida.	\$4.252,44
Protocolo puesta a tierra y continuidad de las masas (SRT900/15). residencial	\$69.619,26
Protocolo puesta a tierra y continuidad de las masas (SRT900/15). comercial.	\$90.505,03
Protocolo puesta a tierra y continuidad de las masas (SRT900/15). industrial.	\$139.238,51
Informe técnico residencial monofásico	\$45.489,60
Informe técnico residencial trifásico	\$52.138,94
Informe técnico comercial trifásico	\$54.144,29



**SOLUCIONES**  
Eléctricas Profesionales

**Contacto**

-  381 320 1466
-  st2020dea@gmail.com
-  www.beacons.ai/dea\_soluciones
-  Baltazar Aguirre 3200,  
S. M. de Tucumán.

**VARIOS.**

Cargo por diseño de instalación sin planos hasta 50 bocas con computo de materiales.	\$36.540,31
Visita técnica, cada 5km del domicilio del técnico mutiplicar por.	\$3.040,25
Emergencia mínima en instalaciones domiciliarias cada 5 km del domicilio del técnico multiplicar por.	\$10.651,45
Emergencia mínima en instalaciones comerciales 5 km del domicilio del técnico multiplicar por.	\$18.509,58
Conexión de motores monofásicos.	\$6.102,33
Cableado de cámaras de seguridad en canalización preexistente.	\$3.775,59
Central hasta 6 cámaras de seguridad.	\$42.034,86
Cableado de red, teléfono o TV x metro en cañerías o cablecanal.	\$233,29
Cableado de red, teléfono o TV x metro en bandejas a < 4 m.	\$1.049,80
Colocación de fichas o tomas de teléfono o TV.	\$1.092,77
Colocación de derivadores TV.	\$1.014,64
Colocación de fichas o tomas de red.	\$1.240,11
Colocación de tomas de TV y teléfono con cableado hasta 20 m.	\$5.721,70
Colocación de tomas de red con cableado hasta 20 m.	\$5.930,43
Boca: caja rectangular, cuadrada u octogonal de medidas estándar con extension máxima de cañería de 5 mts entre sí.	\$14.212,97

**SEGURIDAD & HIGIENE.**

Mediciones iluminación en ambiente laboral RES 84/12 de SRT.	\$2.461,14
Mediciones de ruido en ambiente laboral RES 85/12 de SRT.	\$63.989,64
Informe técnico de RES 84, 85/12 y 900/15 de SRT. hasta 100 m2 de superficie.	\$31.994,82
Elaboración de croquis de Informe técnico SRT.	\$52.884,00
Visita técnica inspección ocular hasta 20 km del domicilio real.	\$14.209,30
Visita técnica inspección ocular superior a 20 km del domicilio real, cada 5km del domicilio del técnico mutiplicar por.	\$3.552,33

**NUEVA SECCIÓN**

**PRECIOS DE HERRAMIENTAS E INSUMOS**



<b>MANO DE OBRA PARA INSTALACIONES DE GAS</b>			
<b>DESIGNACIÓN DE OBRAS</b>	<b>UNIDAD</b>	<b>CANT.</b>	<b>TOTAL</b>
Vivienda con 3 tomas			
<b>1 - Carpeta Técnica y Honorarios</b> a) Carga de F 3- 4 Aprobación b) Pedido de inspección parcial F3-5 c) Solicitud de servicio (si se requiere) d) Trámites en O. P. Municipal p/permiso de apertura de vereda ( no incluye arancel) e) Solicitud de inspección final f) Confección de planos d) Trámites en Catastro Municipal	GL	1	\$ 70.000,00
<b>2 - Cañerías en fusión 20-25-32</b>	ml	1	\$ 6.000,00
<b>3 - Instalación de rejillas de ventilación inferior y superior 15x30</b>	par	1	\$ 3.000,00
<b>4- Toma p/ calefón o termo o cocina o calefactor</b>	unid	1	\$ 10.000,00
<b>5- Conexión de artefactos</b>			
a) Cocina	unid	1	\$ 10.000,00
b) Calefón	unid	1	\$ 13.000,00
c) Calefactor T.B.	unid	1	\$ 15.000,00
d) Termotanque c/ conexión de agua	unid	1	\$ 16.000,00
<b>6- Ventilación de calefón o termo tanque</b>			
a) de 75mm o 100mm s/ cruce losa o chapa	ml	1	\$ 3.000,00
b) c/ cruce de chapa o losa	ml	1	\$ 4.000,00
<b>7- Prueba de hermeticidad 3 tomas</b>			
a) Con lubricado de llaves	unid	1	\$ 20.000,00
<b>TOTAL</b>			<b>\$ 170.000,00</b>

CROQUIS SOLO A  
MODO ILUSTRATIVO

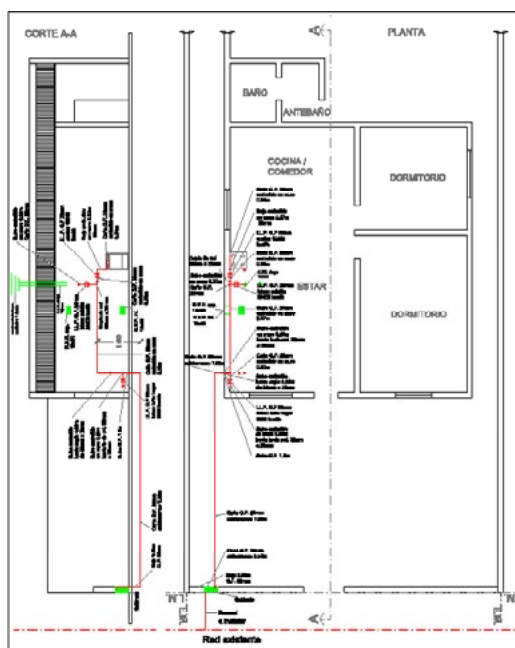

**OBSERVACIÓN:**  
NO INCLUYE GRIFERÍAS,  
NI ARTEFACTOS,  
NI MATERIALES.

<b>MANO DE OBRA PARA INSTALACIONES SANITARIAS</b>			
<b>DESIGNACIÓN DE OBRAS</b>	<b>UNIDAD</b>	<b>CANT.</b>	<b>TOTAL</b>
<b>1 - Carpeta Técnica y Honorarios</b> (sin aprobación)			
a) Ejecución de Carpeta Técnica (incluye: Diseño de recorrido de cañería, Cálculo de diámetros de cañerías, Dibujo de planos en colores convencionales)	GL	1	\$ 80.000,00
<b>2 - Aprovechamiento de agua</b> (de línea municipal al interior de la vivienda)			
a) Instalación de agua fría	ml	50	\$ 85.000,00
b) Instalación de agua caliente	ml	20	\$ 44.000,00
c) Instalación tanque de reserva 1.000 litros	GL	1	\$ 30.000,00
<b>3 - Inst. p/ Baño Principal</b>			
a) Instalación de cañerías p/agua fría/caliente			
b) Un toma p/inodoro (agua fría)			
c) Dos tomas p/lavatorio (agua fría/ caliente)			
d) Dos tomas p/bidet (agua fría/ caliente)			
e) Colocación de grifería p/ducha			
f) ) Tres descargas (lavatorio, bidet, ducha)			
g) Básico sanitario (codo c/base pileta de patio - cañería)	GL	1	\$ 140.000,00
<b>4 - Instalaciones en Cocina</b>			
a) Dos tomas p/pileta de cocina (agua fría y caliente)			
b) Una descarga p/pileta de cocina			
c) Una boca de acceso	GL	1	\$ 60.000,00
<b>5 - Instalaciones en Lavadero</b>			
a) Dos tomas p/pileta de lavar (fría/caliente)			
b) Un toma p/lavarropa			
c) Dos tomas p/calefón			
d) Tres descargas (pileta, lavatorio, lavarropa)			
e) Una pileta de patio	GL	1	\$ 70.000,00
<b>6 - Desagües Cloacales</b> (hasta línea municipal)			
a) Desagües cloacales horizontales	ml	20	\$ 130.000,00
b) Cámara de inspección 0,60 x 0,60	GL	1	\$ 20.000,00
c) Caño cámara y bajada desde P. Alta 4 ml	GL	1	\$ 16.000,00
<b>7 - Cañería de Ventilación</b>			
a) Horizontales subterráneos (hasta 4 ml)	ml	6	\$ 33.000,00
b) Verticales aéreos (hasta 4 ml)	ml	4	\$ 12.000,00
<b>8 - Desagües Pluviales</b> (hasta línea municipal)			
a) Horizontales hasta 0,40 m profundidad	ml	5	\$ 60.000,00
b) Verticales aéreos (hasta 4 ml)	ml	4	\$ 11.000,00
c) Bocas de desagües de 0.20 m x 0.20 m	ml	5	\$ 60.000,00
<b>9 - Instalación de artefactos.</b>			
a) Instalación de Inodoro C/ mochila	GL	1	\$ 11.000,00
b) Instalación de bidet.	GL	1	\$ 10.000,00
c) Instalación de Lavatorios.	GL	1	\$ 10.000,00
d) Instalación de mesada con pileta de cocina y grifería	GL	1	\$ 15000,00
e) Instalación de Pileta de lavar	GL	1	\$ 13.000,00
<b>TOTAL</b>			<b>\$ 786.000,00</b>

# LUIS MARTINEZ

## INSTALACIONES Y SERVICIOS

GASISTA MATRICULADO  
MAT. N° 652 - 2º cat.

**INSTALACIONES SANITARIAS - GAS**  
DOMICILIARIAS | COMERCIALES | INDUSTRIALES

RECIBO TARIJETAS

Sargento Cabral 2349 - San Miguel de Tucumán - Cel: 381 5955521  
luismartinezinstalacionesyservicios@hotmail.com

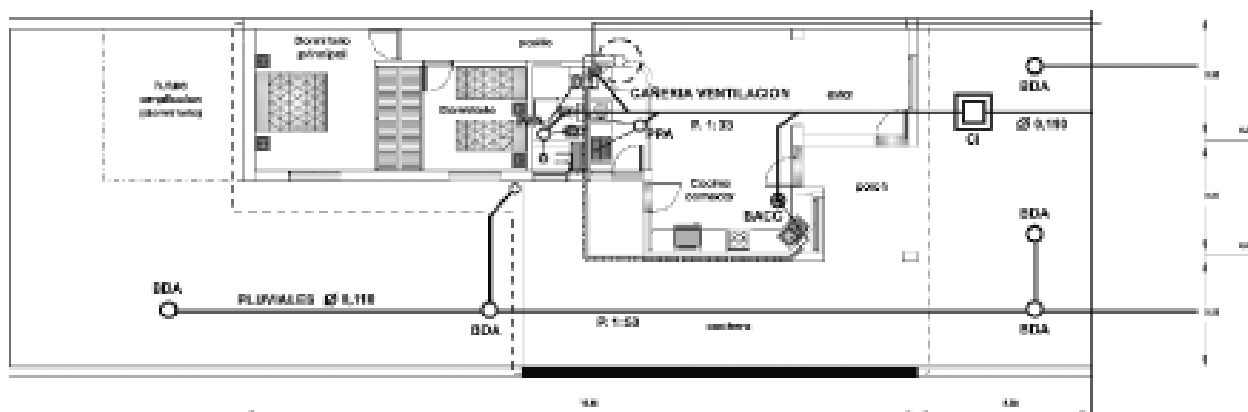

### HABERES Y ADICIONALES DEL TRABAJADOR DE LA CONSTRUCCIÓN

FUENTE:  
Unión Obrera de la Construcción  
de la República Argentina (U.O.C.R.A.)



### ESCALA SALARIAL VIGENTE A PARTIR DEL 01 mayo er2023

#### SALARIO BÁSICO

CATEGORÍAS	HORA	X DIA	176 HS	HS AL 100	HS AL 50
Oficial especializado	\$ 1.018,00	\$ 8.144,00	\$ 179.168,00	\$ 2.036,00	\$ 1.527,00
Oficial	\$ 867,00	\$ 6.936,00	\$ 152.292,00	\$ 1.734,00	\$ 1.300,50
Medio Oficial	\$ 800,00	\$ 6.400,00	\$ 140.800,00	\$ 1.600,00	\$ 1.200,00
Ayudante	\$ 734,00	\$ 5.872,00	\$ 129.184,00	\$ 1.468,00	\$ 1.10,00
Sereno ( mes)	\$133.205,00				

> Agregar a estos valores, el 20% de asistencia perfecta, Art. 52 CCT 76/75. Los trabajadores de especialidades tendrán los siguientes porcentajes adicionales sobre los básicos del convenio: Oficial electricista 15%, oficial yesero 10%, oficial calefaccionista 15%

> **Todos los tramites y consultas en nuestra seccional son gratuitos**

ASIGNACIONES FAMILIARES (1) - DESDE MARZO 2023	VALOR GENERAL	ASIGNACIONES FAMILIARES (2)	VALOR GENERAL
Hijo / Prenatal / IGF hasta \$177.554,00	\$ 11.465	Ayuda escolar anual, IGF hasta \$808.124	\$ 9.609
Hijo / Prenatal / IGF entre \$177.554,01 y \$260.403,00	\$ 7.732	Ayuda escolar para hijo con discapacidad, sin tope	\$ 9.609
Hijo / Prenatal / haber entre \$260.403,01 y \$300.645,00	\$ 4.675	Asignación por nacimiento IGF hasta \$808.124	\$ 13.364
Hijo / Prenatal / haber entre 300.645,01 y \$808.124,00	\$ 2.410	Asignación por matrimonio IGF hasta \$808.124	\$ 20.012
Hijo con discapacidad / haber hasta \$177.554,00	\$37.336	Asignación por adopción IGF hasta \$808.124	\$ 79.919
Hijo con discapacidad / haber entre \$177.554,01 y \$260.403,00	\$26411		
Hijo con discapacidad / haber superior a \$260.403,00	\$16.668		

El seguro de vida gremial para el titular, regulado por la Aseguradora (Art. 108 C. C. T. 76/75) más adicionales por grupo familiar. Debe tener como mínimo un (1) mes de antigüedad, debe figurar en el recibo de haberes el

descuento del Seguro de Vida, de la cuota sindical y estar en relación de dependencia. El pago se toma a partir de la fecha del fallecimiento del titular, No de la fecha del inicio del trámite en la Seccional.

**En estos meses la UOCRA realizó reuniones y negociaciones de paritarias. El aumento acordado rige desde los primeros días del mes de mayo**

# HIGIENE Y SEGURIDAD EN OBRAS

PREINSCRIPCIÓN



CONSULTAS  
3816 98-0256  
3815 00-1407

## DESTINADO A:

- /// Profesionales de la Arquitectura con o sin especialidad en seguridad e higiene
- /// Profesionales de la construcción
- /// Responsables del control de obras
- /// Estudiantes de arquitectura.

MIRCOLES  
24 de Mayo  
08:30 a 19:00 hs.

Sede cat  
Virgen de La Merced  
179 | SMT

cat

COLEGIO DE  
ARQUITECTOS  
DE TUCUMÁN

INVITA



## CAT INVITA | CURSO DE CAPACITACION

### OBJETIVOS DEL CURSO:

- Difundir aspectos legales y técnicos relevantes para la implementación de las condiciones mínimas de Higiene y Seguridad en Obra.
- Transmitir distintos criterios y pautas de trabajo en la construcción.
- Contribuir a la generación de una conciencia y cultura de trabajo seguro y de cumplimiento de las leyes en materia de Higiene y Seguridad.

### DISERTANTE:

**Ing. Sebastián Gallego:** Ingeniero en Recursos Naturales y Medio Ambiente. Especialista en Seguridad e Higiene en el Trabajo. Actual inspector de Higiene y Seguridad en la ATL Salta desde 2006. Profesional independiente en materia ambiental y de seguridad e higiene con más de 15 años de experiencia.

### CONTENIDO:

Requisitos legales | Aspectos y criterios técnicos | Los servicios de Higiene y Seguridad en la Construcción: como desarrollarlos en obra | Documentación y registración en obra | El legajo técnico de obra | Confección de formularios importantes | Cómo elaborar un programa de seguridad y confeccionar el aviso de obra | Errores más comunes | Situación actual de los programas de seguridad | Riesgos generales y específicos por etapas y tareas | Demolición y excavación. ATS, PTS, PDTS ejemplos y modelos a completar.

**Lugar y Fecha:** Sede Cat | Miércoles 24-05-2023  
8:30 a 19:00 Hs.

**Costos:** Matriculados al día: \$ 8.000  
No mat. y púb. en gral.: \$10.000

**CUPOS LIMITADOS | CONSULTE FINANCIACION**

CONSULTAS: (0381) – 156980255 / 155001407





## Convenio CAT | Revista Arquitectura & Construcción

El día jueves 11 de mayo quedó formalizado el Convenio de colaboración mutua entre el CAT y la Revista Arquitectura & Construcción, representados respectivamente por el Arq. Juan Eduardo Saravia, Presidente y el Arq. Julio Gustavo Rodríguez, Vicepresidente de la Institución y, por la Revista Arquitectura & Construcción, su Directora Arqta. Hilda Mariela Kanan.

A fin de promover relaciones de colaboración, cooperación y difusión de temas de interés se acordó la

publicación, en la Revista, de una sección propia del Colegio de Arquitectos con actividades, novedades, gacetillas de eventos, noticias, etc.

A su vez el CAT tomará como referencia, para comunicar entre los profesionales, el valor x m2 de construcción que se analiza y detalla en cada nueva edición de la Revista Arquitectura & Construcción en el apartado de Cómputos y presupuestos de una vivienda.



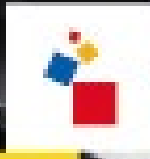

**BIEL**  
**light+building**  
BUENOS AIRES

**cerró SUS PUERTAS**

# Ampliando oportunidades

[www.biel.com.ar](http://www.biel.com.ar)



¡Seguinos  
en las redes!

#BIELBuenosAires





# BIEL LIGHT + BUILDING BUENOS AIRES 2023

## CERRÓ SUS PUERTAS TRAS CUATRO DÍAS DE INNOVACIÓN, NEGOCIOS Y CAPACITACIÓN

La **biennial Internacional de la Industria Eléctrica, Electrónica y Luminotécnica**, se realizó en abril de 2023 en La Rural Predio Ferial.

Más de 18.992 profesionales y empresarios del sector recorrieron la 17° edición de la Bienal Internacional de la Industria Eléctrica, Electrónica y Luminotécnica. El evento contó con la participación de más de 150 expositores que representan a más de 270 marcas nacionales e internacionales.

Durante cuatro días, BIEL Light + Building Buenos Aires 2023 se convirtió en el escenario ideal de reencuentro de la industria. En sus pasillos se vieron reflejados los últimos avances y tecnologías de vanguardia en automatización, electrónica, energía eléctrica, energías renovables, iluminación e instalaciones eléctricas. Tanto visitantes como expositores pudieron reencontrarse cara a cara con colegas, generar nuevos contactos y concretar negocios.

En paralelo a la exposición se realizaron numerosas actividades académicas con el objetivo de difundir los avances más recientes de la industria y los centros de investigación.

En este sentido, el Presidente y CEO de Messe Frankfurt Argentina, Fernando Gorbarán, destacó: "Como siempre, trabajamos codo a

codo para mostrar lo mejor que tiene la industria. Estamos en un contexto complejo y nos ha tocado atravesar diferentes momentos luego de la pandemia. Invertimos mucho para tener un evento excelente y lo logramos. Por eso, queremos agradecer especialmente a los expositores que dijeron presente para compartir con el sector las últimas novedades y tendencias del mercado".

En la misma línea, el Presidente de CADIEEL, José Tamborenea, expresó: "Estamos muy contentos con esta edición de BIEL Light + Building Buenos Aires: ha sido un éxito. La cantidad de público es destacable, con stands llenos, y reuniones profesionales y técnicas colmadas. Es una gran alegría poder disfrutar de esta muestra después de cuatro años, mostrar las últimas novedades y lanzamientos, y volver a contactarnos con clientes, proveedores y referentes del mercado. Pudimos compartir con colegas y amigos un espacio común donde destacamos que la industria nacional es fuerte, robusta y está preparada para atender las necesidades del mercado".

# Índice del Costo de la Construcción de Tucumán

Elaborado por la Cámara Tucumana de la Construcción  
Última actualización ENERO 2023

ICCT Índice de Costos de la Construcción de Tucumán			
FECHA	ICCT VIV	ICCT INFRA	ICCT VIV+INFRA
Índice Marzo 2023	7143.29	4224.16	6299.66
Variación mes anterior s/ Febrero 2023	3.64%	1.86%	3.44%
Variación respecto a Diciembre 2022	16.89%	16.33%	16.77%
Variación interanual s/ Marzo 2022	95.91%	98.49%	95.94%

## RESUMEN DE RESULTADOS

El objetivo de esta publicación es dar a conocer los principales resultados del Índice de Costo de la Construcción (en adelante ICCT) elaborado por la CTC. Dicho indicador permite calcular la variación mensual que experimenta el costo de la construcción, en San Miguel de Tucumán y alrededores. El Índice puede ser utilizado para el reajuste de contratos de obra y permite un análisis intertemporal a precios constantes, así como la comparación con otros índices de precios similares.

Surge ante la necesidad de contar con un Índice para Tucumán, dada la incertidumbre y escasa representatividad local, del Índice de Costo de la Construcción (ICC) del Instituto Nacional de Estadísticas y Censos.

Se calculan tres capítulos del ICCT: Vivienda, Infraestructura de Base y Combinado para un Barrio de 100 Viviendas (Prototipo PF2a del Programa Federal de Construcción de Viviendas FONAVI-IPV). A partir de Enero de 2019 se ha procedido a una modificación de la canasta

que ahora está compuesta por 47 Insumos, 46 de Materiales y Equipos y 1 que corresponde a la de Mano de Obra, y toma como base 100 el promedio de precios del segundo semestre de 2009. Para más información: [www.ctuc.org.ar](http://www.ctuc.org.ar). Los resultados correspondientes al cálculo del índice con esta nueva canasta fueron empalmados con la canasta original para mantener la base original.

## RESULTADOS ICCT VIVIENDA

De acuerdo al análisis del Índice de Vivienda se observa que el mismo acumula una variación de 7149.70% en el período Junio 2009 a Marzo 2023, siendo el período con mayor variación mensual el de Noviembre de 2020, la cual asciende a un 13.97% (Datos referidos al cuadro n° 3).

El ICCT VIV experimenta variaciones anuales acumuladas de 22.13%, 23.56%, 23.25%, 29.41%, 37.63%, 29.25%, 26.21%, 23.22%, 42.61%, 60.28%, 48.34%,



Cámara Tucumana  
de la  
Construcción



33,39%, 91.43% y 16.89% para cada año entre 2010 y 2023. En los últimos doce meses acumuló una variación de 95.91% respecto a Marzo 2022.

## RESULTADOS ICCT INFRAESTRUCTURA

El índice de Infraestructura parte de un valor del Índice en Junio de 2009 de 100.25 y finaliza con un valor de 4224.16 en Marzo 2023 con lo cual acumula una variación de 4113.46%. El período de mayor variación es Agosto de 2019, la cual asciende a 14.39%. Los datos hacen referencia al cuadro n° 4.

Las variaciones anuales en el ICCT INFRA fueron menores a las del ICCT VIV en los primeros ocho años. Estas cifras ascienden a 16% acumulado para el año 2010, 20.45% para el 2011, 16.11% para el 2012, 17.53% para 2013, 29.37% en el 2014, 18.25% en el 2015, 16.75% en el 2016, 18.29% en 2017, 33.15% en 2018, 67.14% en 2019, 40.27% en 2020, 37.28% en 2021, 103.07% en 2022 y 16.33% en 2023. En los últimos doce meses acumuló una variación de 98.49% con respecto a Marzo 2022.

## RESULTADOS CAPÍTULOS MATERIALES Y MANO DE OBRA

En el capítulo Materiales, se observa una variación acumulada para la totalidad del período de un 6610.38%. El mayor incremento mensual para dicho capítulo se

observó en el mes de Octubre de 2019, el cual asciende a un 20.01%. Los incrementos anuales para 2010, 2011, 2012, 2013, 2014, 2015, 2016, 2017, 2018, 2019, 2020, 2021, 2022 y 2023 para este capítulo, fueron 18.30%, 21.70%, 18.70, 33.45%, 44.73%, 30.73%, 20.25%, 20.29%, 47.82%, 60.99%, 46.87%, 31.35%, 84.45% y 16.08% respectivamente. En los últimos doce meses, el capítulo experimentó una variación del 88.42% respecto a Marzo 2022. En el capítulo Mano de Obra, el incremento acumulado a Marzo 2023 es de un 7861.67%. Las variaciones anuales para los años 2010, 2011, 2012, 2013, 2014, 2015, 2016, 2017, 2018, 2019, 2020, 2021, 2022 y 2023 se ubican en 27.07%, 25.82%, 28.54%, 25.08%, 29.54%, 27.36%, 34.03%, 26.67%, 29.23%, 59.28%, 50.31%, 43.11%, 99.96% y 17.82% respectivamente. En los últimos doce meses se acumuló una variación de 105.00%.

Los cálculos realizados para el capítulo Manos de Obra se realizan a través de información de Convenios de la U.O.C.R.A. Éste capítulo presenta un comportamiento más escalonado ya que responde a las modificaciones en el convenio mencionado.

Se acentúa este comportamiento a partir del mes de Mayo de 2011, dado que el Índice de Mano de Obra responde a las sumas no remunerativas establecidas por el convenio a entregarse mes de por medio, lo que genera subas y bajas abruptas en el Índice

## RESULTADOS COMPARATIVOS ICCT VIV VS ICC INDEC

El Índice de Costo de la Construcción, ICC, (con base 1993=100, ver [www.indec.gov.ar](http://www.indec.gov.ar)), es comparable con el ICCTVIV. A fin de realizar esta comparación, se unificó el año base del ICC del INDEC, con la del ICCT, tomando como base el promedio de precios entre Agosto a Diciembre de 2009. Así, se observa que según INDEC las variaciones acumuladas para el período Junio de 2009 a Febrero de 2023 para el capítulo de Materiales ascienden a un 6211.37%, cifra que se encuentra por encima de nuestras mediciones, las cuales ascienden a 6076.16% para el mismo mes.

El gráfico N° 3 es comparativo entre el ICCT VIV y el ICC

del INDEC, partiendo de Julio de 2009 hasta Febrero 2023. Se observa que durante todo el período analizado la serie del ICCT VIV se encuentra por encima de la del ICC. Así también se observan la marcada diferencia en las estimaciones para el mes de Marzo de 2010, la cual aumenta la brecha entre los índices.

La diferencia entre los Índices empieza a aumentar a partir de Enero 2018, incrementándose hasta Octubre 2020. A partir de esta fecha, la brecha empezó a reducirse paulatinamente. Para 2022, la mayor diferencia entre los Índices fue en el mes de Febrero, donde el ICCT VIV experimenta una variación promedio mensual de 11.15% contra una variación promedio para el ICC de 7.14%.

### 8. COMPARACIÓN ICCT VIV vs. ICC INDEC - Variaciones Acumuladas respecto a Diciembre del año anterior

*Cuadro 9. ICCT vs ICC. Variaciones Acumuladas respecto a Diciembre del año anterior*

Periodo	ICCT VIV			ICC INDEC		
	Nivel General	Materiales	M de O	Nivel General	Materiales	M de O
diciembre-10	22,13%	18,30%	27,07%	21,22%	11,92%	29,86%
diciembre-11	23,57%	21,70%	25,82%	17,33%	11,93%	20,29%
diciembre-12	23,25%	18,71%	28,54%	24,86%	14,76%	32,62%
diciembre-13	29,38%	33,38%	25,08%	21,77%	18,66%	24,01%
diciembre-14	37,63%	44,73%	29,55%	33,25%	39,03%	29,69%
diciembre-15	29,25%	30,73%	27,36%	27,21%	28,59%	26,56%
diciembre-16	26,22%	20,25%	34,03%	31,85%	28,14%	31,13%
diciembre-17	23,23%	20,29%	26,67%	23,39%	21,66%	22,92%
diciembre-18	42,61%	54,58%	29,23%	32,67%	47,47%	19,51%
diciembre-19	60,28%	60,99%	59,28%	50,08%	49,56%	46,17%
diciembre-20	48,34%	46,87%	50,31%	43,84%	64,40%	30,13%
diciembre-21	36,39%	31,35%	43,11%	48,93%	55,33%	42,53%
enero-22	3,81%	3,88%	3,73%	3,21%	3,46%	2,95%
febrero-22	11,15%	13,05%	8,80%	7,14%	7,04%	7,29%
marzo-22	14,22%	13,63%	14,92%	12,45%	11,33%	13,65%
abril-22	17,72%	20,31%	14,92%	15,05%	16,36%	13,70%
mayo-22	25,35%	24,47%	26,41%	22,69%	21,50%	24,10%
junio-22	36,00%	34,43%	37,91%	30,78%	27,84%	34,07%
julio-22	43,59%	48,20%	37,91%	39,83%	43,56%	36,75%
agosto-22	51,79%	55,59%	47,10%	50,23%	52,06%	49,38%
septiembre-22	61,16%	60,42%	62,04%	61,46%	65,60%	58,86%
octubre-22	71,31%	66,67%	76,98%	73,23%	75,40%	72,82%
noviembre-22	83,46%	77,48%	90,77%	84,88%	85,17%	86,73%
diciembre-22	91,43%	84,45%	99,96%	92,82%	94,28%	93,32%
enero-23	7,13%	6,84%	7,47%	6,18%	5,63%	6,63%
febrero-23	12,79%	10,89%	14,94%	12,13%	11,06%	13,19%

Fuente: Elaboración propia en base a datos de generación propia y datos publicados por el INDEC.

Gráfico 2. - Índice de Materiales y Mano de Oera

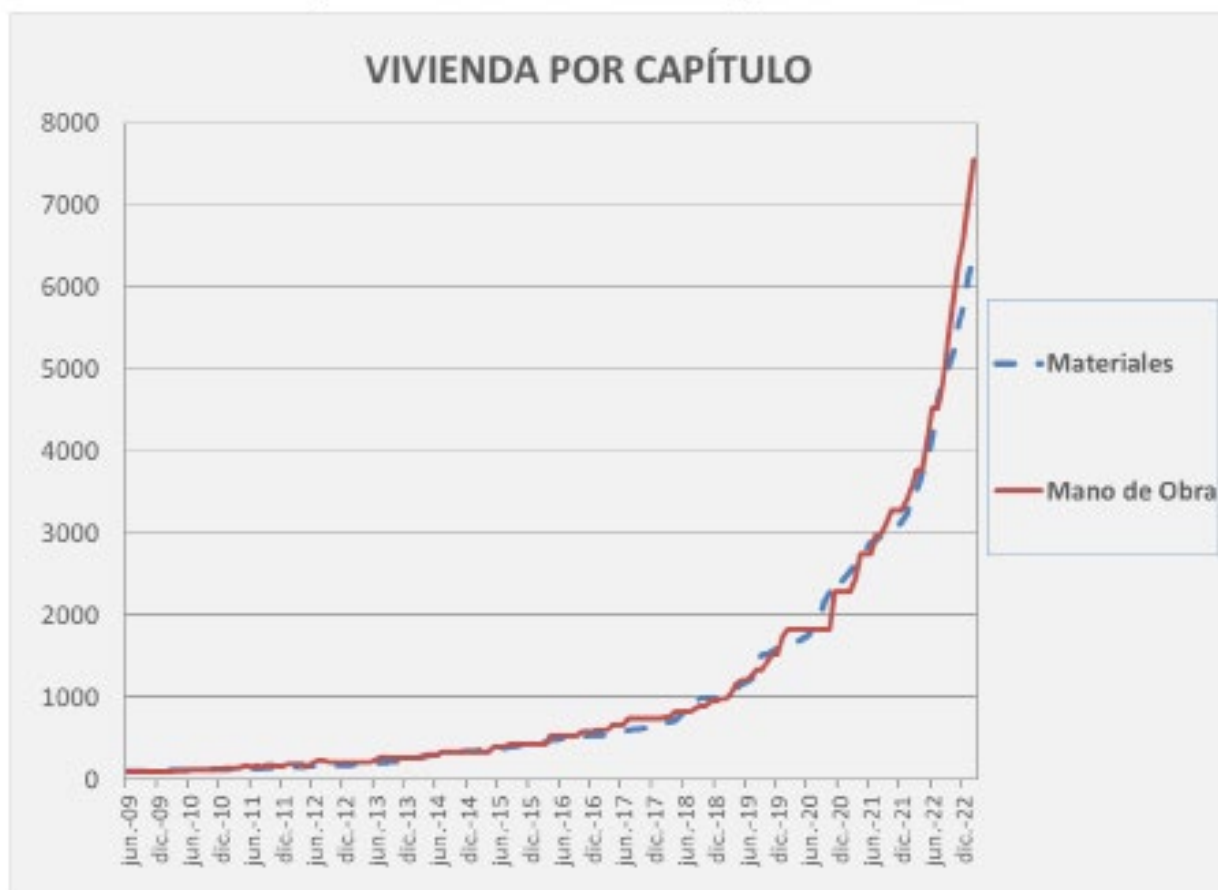

Información de Elaboración Propia. Lic. Víctor Iajya y Abril Saracho.

Gráfico 3. Evolución ICCT vs ICC del INDEC

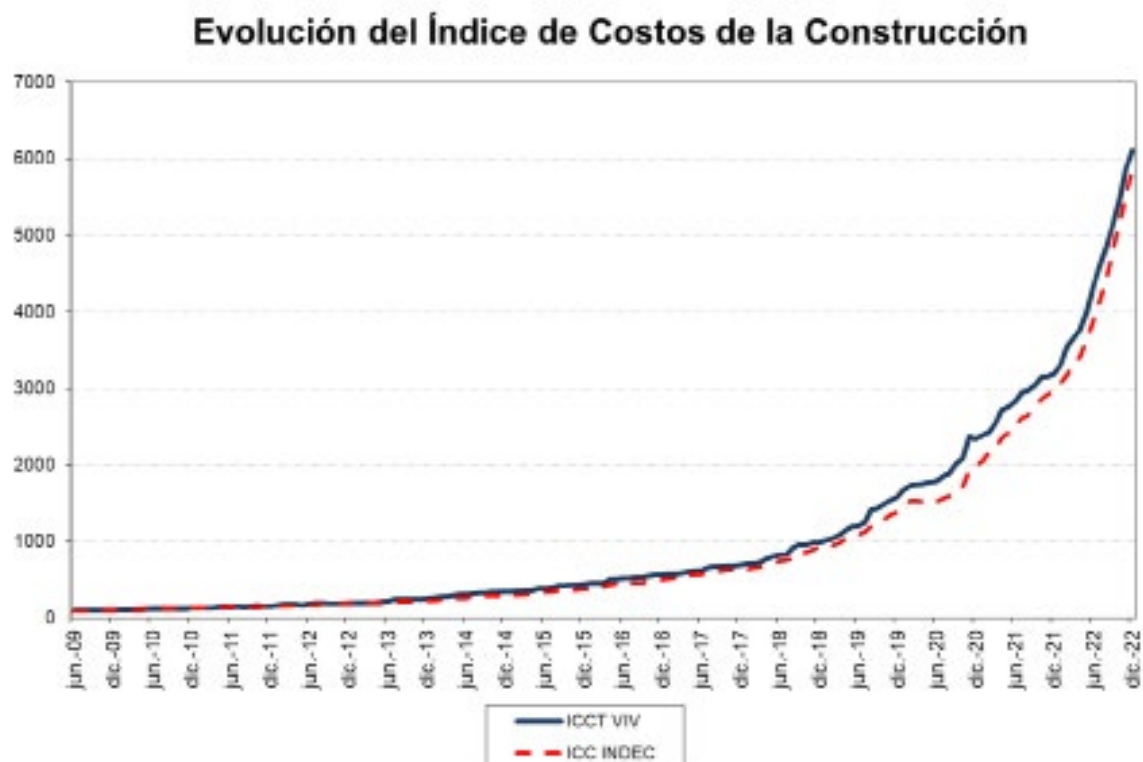

Fuente: Elaboración propia en base a datos de generación propia y datos publicados por el INDEC.

# GUÍA DE PROVEEDORES DE TUCUMÁN

## ABERTURAS

<b>ABALUM</b>	Av. Siria 1637	427-6592
<b>ABERNOA</b>	Marco Avellaneda 1195 abernoahotmail.com	432-0668
<b>BRITO CORRALÓN Y FERRETERÍA</b>	Roca esq. Marco Avellaneda (T. Viejo) corralonbrito@outlook.com muebleriabrito@hotmail.com	
<b>CARLOS NEME</b>	carlosneme60@gmail.com	381 681-4200
<b>CORRALÓN ACONQUIJA</b>	San Lorenzo 1345/71 ventas@corralonaconquiija.com.ar	424-4258
<b>DANIEL INGENIERIA</b>	Las Piedras 884 danielingenieria@hotmail.com	497-7889
<b>DIAZ MEINERS</b>	Corrientes 2151	433-0540
<b>E.M.I.</b>	Av. Roca 336 - Casa Central Ruta 9 km.1287 - Los Vallistos Marcos Paz 993-Centro Av. Aconquiija 1331-Y. B. Pje Caseros (esq. Lavalle) B. R. S.	4526132/33 4264212 4253132/33 4316520 4526135
<b>GONELLA HNOS</b>	San Juan 1643 gonellahnos@ciudad.com.ar	423-4013
<b>JACARANDA MADERAS</b>	Lavalle 2135/46 jacarandam@uolsinectis.com.ar	423-9302
<b>KRANSA S.R.L.</b>	Canal Yerba Buena 4400 kransa@arnet.com.ar	439-2711
<b>KRONOS</b>	Bolivia 2958 info@kronosrsl.com.ar	434-6634
<b>LA ALDABA</b>	Camino del Perú 2250 aldaba.sanjosegmail.com	434-4089
<b>LEAL HNOS</b>	Crisóstomo Alvarez 1930	432-0429
<b>LOMAS ABERTURAS DE ALUMINIO</b>		155072141
<b>SINTESIS</b>	Av. Roca 3200	436-0837
<b>TUCUMÁN ALUMINIO</b>	Lavaissé 1343 (alt. Alem 1800) TucumanAluminio@gmail.com www.TucumanAluminio.com.ar	489-8006

## ABRASIVOS

<b>COMERCIAL COLON</b>	Av. Colón 107 administracion@comercialcolon.com.ar	433-0646
<b>E.M.I.</b>	Av. Roca 336 - Casa Central Ruta 9 km.1287 - Los Vallistos Marcos Paz 993-Centro Av. Aconquiija 1331-Y. B. Pje Caseros (esq. Lavalle) B. R. S.	4526132/33 4264212 4253132/33 4316520 4526135
<b>HUINCA RENANCO NORTE S.R.L.</b>	9 de Julio 948 ventas@huincasrsl.com.ar	424-5023

## ACERO INOXIDABLE

<b>E.M.I.</b>	Av. Roca 336 - Casa Central Ruta 9 km.1287 - Los Vallistos Marcos Paz 993-Centro Av. Aconquiija 1331-Y. B. Pje Caseros (esq. Lavalle) B. R. S.	4526132/33 4264212 4253132/33 4316520 4526135
<b>EMILIO ROSSI E HIJOS SRL</b>	Santiago del Estero 2412 marmoleriarossi@arnetbiz.com.ar	432-3695
<b>FAMIQ</b>	Av. Avellaneda 554	4212700
<b>GIACOSA A y E</b>	Marina Alfaro 1215 giacosa@tucbbs.com.ar	424-7863
<b>GIACOSA ALFREDO</b>	Lavalle 1902 alfredogiacosa@arnet.com.ar	4005295
<b>GIACOSA ELIO</b>	Suipacha 482 giacosaelio@yahoo.com.ar	400-5371
<b>GIACOSA Y CIA. S.R.L.</b>	Ruta 301, Km 1541 giacosa02@infovia.com.ar	439-2500
<b>INSTALL INGENIERIA S.R.L</b>	Matheu 2476 installtuc@arnet.com.ar	436 0934

<b>REMETAL S.A. (Central)</b>	Av. Roca 3615 info@remetal.com.ar	433-1133
<b>REMETAL S.A. (Suc. 1)</b>	Benjamín Aráoz 1164	422-1310
<b>SUCURSAL 2</b>	Av. Ej. del Norte 480	433-4033
<b>SUCURSAL 3</b>	Av. J. B. Justo 1616 info@remetal.com.ar	430-0070

## ACERO INOXIDABLE (FÁBRICA DE PIEZAS)

<b>CARLOS NEME</b>	carlosneme60@gmail.com	381 681-4200
--------------------	------------------------	--------------

## ADITIVOS

<b>ADICEM</b>	Av. Belgrano 1858 Av. Pte. Perón 188 (Y.B.) ventas@adicem.com.ar	423-3402 435-3661
<b> AISLAR - CENTRO PROTEX</b>	Av Adolfo de la Vega 695 ventas1aislarnoah@gmail.com	234-2468 381 6293516

## AIRE ACONDICIONADO

<b>AIRTECNICA</b>	Jujuy 726 airtecnica@uolsinectis.com.ar	424-1121
<b>DANIEL INGENIERIA</b>	Las Piedras 884 danielingenieria@hotmail.com	497-7889
<b>ECOCLIMA</b>	Lavalle 1315	420-3046
<b>INGENOR</b>	Amador Lucero 306 lomascolo@ingenor.com.ar	438-1218
<b>NASTIQUE</b>	Lavalle 3104	432-5023
<b>PABLO GRANADO</b>	argpablogranado@hotmail.com	156005147
<b>REFRIG. DE FUSCO</b>	Marco Avellaneda 335. info@totalinetuc.com.ar	430-6458
<b>REFRIGERACIÓN NORTE</b>	Santiago 1203 refrinorte@infovia.com.ar	431-1318
<b>SEBANA INGENIERÍA</b>	Bolívar 630 sebana@gmail.com	420-2949
<b>SEPÚLVEDA Y ASOC</b>	Santiago 1462 231-5060 sepulyasoc@sepulyasoc.com.ar	155 88-9712
<b>SER</b>	Av. Pte. Kirchner 1530 sadorforodriguez@hotmail.com	485-6591
<b>SOPORTEC</b>	Pedro León Gallo 735 dardosancre@gmail.com alejandrabo40@gmail.com	155616904
<b>TECOM SRL</b>	Corrientes 1866 tecomtuc@arnetbiz.com.ar	432-3636

## AISLACIONES HIDRÓFUGAS

<b>ADICEM</b>	Av. Belgrano 1858 Av. Pte. Perón 188 (Y.B.) ventas@adicem.com.ar	423-3402 435-3661
<b> AISLAR - CENTRO PROTEX</b>	Av Adolfo de la Vega 695 ventas1aislarnoah@gmail.com	234-2468 381 6293516
<b>CARLOS RUIZ</b>	carlosruizyucia@gmail.com	381 486-0925
<b>OSMOTEC</b>	24 de Septiembre 1175 www.osmo-tec.com.ar	307- 5700
<b>TUCUMÁN TECHOS</b>	Jujuy 946 tucumantechos@gmail.com	420-2100

## AISLANTES TÉRMICOS Y ACÚSTICOS

<b>ADICEM</b>	Av. Belgrano 1858 Av. Pte. Perón 188 (Y.B.) ventas@adicem.com.ar	423-3402 435-3661
<b> AISLAR - CENTRO PROTEX</b>	Av Adolfo de la Vega 695 ventas1aislarnoah@gmail.com	234-2468 381 6293516
<b>BERCOVICH SACIFIA</b>	24 de Setiembre 746 A.Lucero y C. Alvarez Asunción 237	421-9178 432-1616 433-0434
<b>CARLOS RUIZ</b>	carlosruizyucia@gmail.com	381 4397291
<b>CELULOSA PRO</b>	154408321 celulosaprotucuman@gmail.com	154768008





# REVISTA ONLINE

EDICION DIGITAL PDF Y PAGINABLE



WWW.ARQUITECTURAYCONSTRUCCIONDIGITAL.COM

381 628 8999 - 381 587 4091

<b>CORRALÓN ACONQUIJA</b>	San Lorenzo 1345/71 ventas@corralonaconquijsa.com.ar	424-4258
<b>DF NOA</b>	Av. Colón 1235 info@dfnoa.com	438-0060
<b>DISTRIBUIDORA LAMADRID</b>	Av. Ej del Norte 395 distrilam@gmail.com	433-0635
<b>E.M.I.</b>	Av. Roca 336 - Casa Central Ruta 9 km.1287 - Los Vallistos Marcos Paz 993-Centro Av. Aconquijsa 1331-Y. B. Pje Caseros (esq. Lavalle) B. R. S.	4526132/33 4264212 4253132/33 4316520 4526135
<b>GIACOSA A y E</b>	Marina Alfaro 1215 giacosa@tucbbs.com.ar	424-7863
<b>GIACOSA ALFREDO</b>	Lavalle 1902 alfredogiacosa@arnet.com.ar	4005295
<b>GIACOSA ELIO</b>	Suipacha 482 giacosaelio@yahoo.com.ar	400-5371
<b>GIACOSA Y CIA. S.R.L.</b>	Ruta 301, Km 1541 giacosa02@infovia.com.ar	439-2500
<b>MADERPLAK</b>	Av. Roca 1999 ventas@maderplak.com	424-6860
<b>MEMBRANAZO</b>	Av. Roca 2264	436-3588
<b>REMETAL S.A. (Central)</b>	Av. Roca 3615 info@remetal.com.ar	433-1133
<b>SUCURSAL 1)</b>	Benjamín Aráoz 1164	422-1310
<b>SUCURSAL 2</b>	Av. Ej. del Norte 480	433-4033
<b>SUCURSAL 3</b>	Av. J. B. Justo 1616 info@remetal.com.ar	430-0070
<b>TECNOPOR</b>	San Lorenzo 2041	432-2253

## ALAMBRES

<b>CHAPERO</b>	Don Bosco 1675	423-0165
<b>DOMINGO BRAVO</b>	Uruguay 465	422-3682
<b>E.M.I.</b>	Av. Roca 336 - Casa Central Ruta 9 km.1287 - Los Vallistos Marcos Paz 993-Centro Av. Aconquijsa 1331-Y. B. Pje Caseros (esq. Lavalle) B. R. S.	4526132/33 4264212 4253132/33 4316520 4526135
<b>REMETAL S.A. (Central)</b>	Av. Roca 3615 info@remetal.com.ar	433-1133
<b>SUCURSAL 1)</b>	Benjamín Aráoz 1164	422-1310
<b>SUCURSAL 2</b>	Av. Ej. del Norte 480	433-4033
<b>SUCURSAL 3</b>	Av. J. B. Justo 1616 info@remetal.com.ar	430-0070

<b>TUCUMÁN ALAMBRES</b>	Lavalle 2946 informes@tucumanalambres.com.ar www.tucumanalambres.com.ar	451-4980
-------------------------	---	----------

## ALARMAS

<b>ALARTEC</b>	Chacabuco 27 - 1º Piso	421-6216
<b>ALBIERO HNOS. SRL</b>	Catamarca 479	430-5677
<b>CONTROL</b>	24 de Set. y Jujuy jbeker@control-srl.com.ar	422-9178
<b>MF ELECTRÓNICA</b>	San Isidro de Lules mfelectronica@hotmail.com	155944426
<b>JACO</b>	Junin 505 2º P. 381-6418779 jaco@jacovideo.com.ar	487 1471

## ALQUILER DE MÁQUINAS Y HERRAMIENTAS

<b>ALFA EMPRESA CONSTRUCTORA S.R.L.</b>	Av. Mate de Luna 3737 alfasrl@uolsinetis.com.ar	435-3610
<b>COMERCIAL COLON</b>	Av. Colón 107 administracion@comercialcolon.com.ar	433-0646
<b>EL MORAL S.R.L.</b>	Bernabé Aráoz 281 estudiofrancisco@arnet.com.ar lour_francisco@hotmail.com	420-2218
<b>HELGUERA</b>	Muñecas 2657	427-6539
<b>HUINCA RENANCO NORTE S.R.L.</b>	9 de Julio 948 ventas@huincasrl.com.ar	424-5023
<b>INDUSTRIAL BELGRANO</b>	Santa Fe 3008	423-7900
<b>INSTALL INGENIERIA S.R.L</b>	Matheu 2476 installtuc@arnet.com.ar	436 0934
<b>LEITEN NOA</b>	Av. Adolfo de la Vega 470 leitennoa@leiten.com.ar	423-7038
<b>MAK CONSTRUCCIONES S.R.L.</b>	Av. Soldati 204	422-9052
<b>MAROLA</b>	Libertad 462	432-1553
<b>SOPORTEC</b>	Pedro León Gallo 735 dardosancre@gmail.com alejandrabo40@gmail.com	155616904
<b>TECNOTEC - ENAS</b>	Av. Ej. del Norte 930 ventas@tecnotec.com.ar	423-0911
<b>VIALTUC</b>	Av. Ej. del Norte 930 info@vialtuc.com.ar	154-888451

## ALUMBRADO PÚBLICO

<b>B.P. S.A.</b>	San Martín 1301 Córdoba 637 bpsa@bp-sa.com.ar	422-4427 452-2343
------------------	---	----------------------

# Bidematic

www.bidematic.com

**DISPOSITIVO BIDET PARA INODOROS**

**LINEAS ECO - STANDARD - ANDINA Y FRIO/CALOR**

**LINEA NUEVA (IMPORTADA) Y ASIENTO INODOROS/ FUNCION BIDET**

**CARLOS RUIZ & CIA.**

TEL : (0381) 44397291

CEL: (0381) 154 580 560

carlosruizcia@hotmail.com - carlosruizcia@gmail.com

REPRESENTANTE EXCLUSIVO PARA LAS PROVINCIAS DE: TUCUMAN, SALTA, JUJUY, CATAMARCA, LA RIOJA Y SANTIAGO DEL ESTERO

GARANTIA DE CALIDAD

MEMBRANAS  
**ANCAR**  
www.membranasancar.com.ar

Membranas Asfálticas Aluminio flexible/ Autoadhesivas/ Líquidas/ Geotextiles

**CARLOS RUIZ & CIA.**

TEL : (0381) 4397291

carlosruizycia@hotmail.com - carlosruizycia@gmail.com

REPRESENTANTE EXCLUSIVO PARA LAS PROVINCIAS DE: TUCUMAN, SALTA, JUJUY, CATAMARCA, LA RIOJA Y SANTIAGO DEL ESTERO

DIMATER S.A.	Av. Marina Alfaro 1140 consultas@dimater.com.ar ventas@dimater.com.ar	420-5348
INSTALL INGENIERÍA S.R.L.	Matheu 2476 installtuc@gmail.com	436-0934
SEPÚLVEDA Y ASOC.	Santiago 1462 sepulyasoc@sinectis.com.ar	432-3218

#### AMOBAMIENOS DE ALGARROBO

SINTESIS	Av. Roca 3200	436-0837
----------	---------------	----------

#### AMOBAMIENOS PARA BAÑOS

BERCOVICH SACIFIA	24 de Setiembre 746 A. Lucero y C. Alvarez Asunción 237	421-9178 432-1616 433-0434
BRB AMOBAMIENOS	Av. Belgrano 2578	153498800
CARLOS NEME	carlosneme60@gmail.com	381 681-4200
CARLOS RUIZ	carlosruizycia@gmail.com	381 486-0925
CORRALÓN ALEM	Av. Alem 535	400-0060
DANIEL INGENIERIA	Las Piedras 884 danielingenieria@hotmail.com	497-7889
E.M.I.	Av. Roca 336 - Casa Central Ruta 9 km.1287 - Los Vallistos Marcos Paz 993-Centro Av. Aconquija 1331-Y. B. Pje Caseros (esq. Lavalle) B. R. S.	4526132/33 4264212 4253132/33 4316520 4526135
IMAGINARIA	José Colombres 198 jjpmarchi@msn.com	425-1558
IPS SANITARIOS	Av. Ejercito del Norte 225 ipssanitarios@hotmail.com	451-4377

#### AMOBAMIENOS DE COCINA

ARBORIO HNOS.	C. Alvarez 1371 arboriohermanos@arnet.com.ar	424-4026
ARTESAN	Av. Roca 139	400-0043
BERCOVICH SACIFIA	24 de Setiembre 746 A. Lucero y C. Alvarez Asunción 237	421-9178 432-1616 433-0434
BRB AMOBAMIENOS	Av. Belgrano 2578	153498800
CARLOS NEME	carlosneme60@gmail.com	381 681-4200
C&C AMOBAMIENOS	Asunción 548 San Juan 945	432-0138 497-7830
CORRALÓN ALEM	Av. Alem 535	400-0060
DANIEL INGENIERIA	Las Piedras 884 danielingenieria@hotmail.com	497-7889
DECORAMA	Mendoza 1373	422-6501
DIAZ MEINERS	Corrientes 2151	433-0540
DISTRIBUIDORA ARMONÍA	Maipú 340	430-1351
DURAFORT	Pje. Boulogne Sur Mer 3334 info@durafort.com.ar	423-9465
IPS SANITARIOS	Av. Ejercito del Norte 225 ipssanitarios@hotmail.com	451-4377
KATZ	Av. Perón y Thames (Y.B.) info@katz.com.ar www.katz.com.ar	484-8735
MOSAICOS CESCA HNOS. S.R.L.	12 de Octubre 245	421-2485
MUNDO HOUSE	Lobo de la Vega 1099 L.6 (Y.B.) info@mundohouse.com.ar	4258208
PABLO SCROCCHI	Saavedra 589	423-7764

PRESISSO	Av. Pte. Perón 1750 Y.B. 1° p. tucuman@presisso.com.ar	485-9189
RENO TUCUMÁN - KÜCHENDESIGN	San Juan 28 tucumancentro@amoblamiento.reno.com.ar	497-6760
SINTESIS	Av. Roca 3200	436-0837

#### AMOBAMIENOS PARA EMPRESAS

DANIEL INGENIERIA	Las Piedras 884 danielingenieria@hotmail.com	497-7889
DANILO G	Santiago 718 danilog.tuc@hotmail.com.ar	422-8616
DELAPORTE	Crisóstomo Álvarez 471	421-8202
DIAZ MEINERS	Corrientes 2151	433-0540
EKIPA	24 de Set. esq. José Col.	430-5367
INTERIORES	San Martín 1026 Yerba Buena Design(YB) interioreslive.com interioresyb@live.com.ar	400-4467 430-2240
PABLO SCROCCHI	Saavedra 589	423-7764
REMOAR	Av. Belgrano 1950 San Juan 601 Shop. Solar del Cerro L. 16 (Y.B)	423-0967 421-8048 425-4205
SINTESIS	Av. Roca 3200	436-0837
ZIMMERMAN MUEBLES	Av. Belgrano 1456	432-1719

#### ANDAMIOS METÁLICOS

COMERCIAL COLON	Av. Colón 111 administracion@comercialcolon.com.ar	433-0646
E.M.I.	Av. Roca 336 - Casa Central Ruta 9 km.1287 - Los Vallistos Marcos Paz 993-Centro Av. Aconquija 1331-Y. B. Pje Caseros (esq. Lavalle) B. R. S.	4526132/33 4264212 4253132/33 4316520 4526135
RÍO AZUL INGENIERIA S.R.L.	Lavalle 2974 rioazul@rioazul.com.ar   www.rioazul.com.ar	423-3340
TECNOTEC - ENAS	Av. Ej. del Norte 930 ventas@tecnotec.com.ar	423-0911

#### ÁRIDOS - CANTERAS

ARIDOS CALERA SRL	Ruta 305, km 11 (La Aguadita) aridoscalerasrl@gmail.com	485-9196
EL ARENAL	Lavalle 1574 alejandro.elarenal@gmail.com	420-5389
BRITO CORRALÓN Y FERRETERÍA	Roca 2 esq. Marco Avellaneda (T. Viejo) corralonbrito@outlook.com muebleriabrito@hotmail.com	
LADRILLERÍA LAS TALITAS	Ruta 305 - km 7,5 (Las Talitas)	437-4141
RIPIERA GUERRERO	Las Cañitas - Nogales	156-815804
TRANSPORTE GOMEZ	Av. Pedro Miguel Aráoz 315	420-1770
TRANSPORTE NACUSSE	Ruta 306 Km 19	155097749 / 431-4263

#### ASCENSORES

ASCENSORES SANT	San Lorenzo 438 sant-asc@tucbbs.com.ar	422-0075
DANIEL INGENIERIA	Las Piedras 884 danielingenieria@hotmail.com	497-7889
GUERRERO	Marcos Paz 316. guerrero@jetnet.com.ar	430-7543

TECNOLIFT ASCENSORES Pje. Chazarreta 1902 154020068  
info@tecnoliftascensores.com

### ASFALTOS

ADICEM Av. Belgrano 1858 423-3402  
Av. Pte. Perón 188 (Y.B.) 435-3661  
ventas@adicem.com.ar

MEMBRANAZO Av. Roca 2264 436-3588

### BAÑOS QUÍMICOS - CASILLAS DE SEGURIDAD

COMERCIAL COLON Av. Colón 107 433-0646  
administracion@comercialcolon.com.ar

### BLOQUES (FÁBRICAS)

NORVIGUET 24 de Setiembre 675 - PB 422-0646  
Av. Nestor Kirchner 1801 420-3315  
www.norviguet.com.ar

TENSOLITE S.A. Ruta 9 km 1298 (Los Pocitos) 437-2215  
tensolite@tensolite.com.ar

### BOMBAS PARA AGUA

BOLLINI Catamarca 354 431-0148

DIMOND S.A. Mendoza 939 422-4022

E.M.I. Av. Roca 336 - Casa Central 4526132/33  
Ruta 9 km.1287 - Los Vallistos 4264212  
Marcos Paz 993-Centro 4253132/33  
Av. Aconquija 1331-Y. B. 4316520  
Pje Caseros (esq. Lavalle) B. R. S. 4526135

GMKT Av Mitre 172 450-1051/91  
ventas@gasmarket.com.ar

HUINCA RENANCO NORTE S.R.L. 9 de Julio 948 424-5023  
ventas@huincasrl.com.ar

MAROLA Libertad 462 432-1553

MEDICI & CIA. San Juan 256 421-3269

MERKUSA 12 de Octubre 845 423-7474  
administracion@merkusa.com.ar

### BULONERÍAS

ALEX DISTRIBUIDORA Gral. Paz 1958 423-9201  
distalexdelnoa@yahoo.com.ar

E.M.I. Av. Roca 336 - Casa Central 4526132/33  
Ruta 9 km.1287 - Los Vallistos 4264212  
Marcos Paz 993-Centro 4253132/33  
Av. Aconquija 1331-Y. B. 4316520  
Pje Caseros (esq. Lavalle) B. R. S. 4526135

FERRETERÍA SAN JUAN San Juan 3501 423-6342  
ferreteriasanjuantuc@gmail.com

HUINCA RENANCO NORTE 9 de Julio 948 424-7687  
ventas@huincasrl.com.ar

MERKUSA 12 de Octubre 845 423-7474  
administracion@merkusa.com.ar

REGINATO S.R.L. Av. Coronel Suárez 349 422-4103

TUCUMAN BULONES SRL San Martín 1492 422-6903

### CAL - DISTRIBUIDORAS

CIA YESERA DEL NOROESTE Marcos Paz 2065 400-4578

EXPRESO SAN JOSE S.A. Alfonsina Storni 97 427-9213

### CALDERAS - CALEFACCIÓN

GMKT Av Mitre 172 450-1051/91  
ventas@gasmarket.com.ar

PABLO GRANADO arqpablogranado@hotmail.com 156005147

SEBANA INGENIERÍA Bolívar 630 420-2949  
sebana@gmail.com

SEPÚLVEDA Y ASOC. Santiago 1462 432-3218  
sepulyasoc@sinectis.com.ar

### CÁMARAS FRIGORÍFICAS

OSCAR BASILOTTA E HIJOS Bolívar 4781 434-6655  
oscar@basilottahnos.arnetbiz.com

SOPORTEC Pedro León Gallo 735 155616904  
dardosancre@gmail.com  
alejandrabo40@gmail.com

### CAÑOS (DOBLADO)

RÍO AZUL INGENIERIA S.R.L. Lavalle 2974 423-3340  
rioazul@rioazul.com.ar www.rioazul.com.ar

TINCANI Lamadrid 1745 432-1529

### CAÑOS Y ACCESORIOS

GMKT Av Mitre 172 450-1051/91  
ventas@gasmarket.com.ar

### CARPINTERIA DE ALUMINIO

ABALUM Av. Siria 1637 427-6592

ALUMINA San Lorenzo 1790 155014985  
aluminaca@gmail.com

ALUMINIO 25 DE MAYO Don Bosco 2334 433-0213  
aluminio25m@arnet.com.ar

ALUMINIO CENTER Av. Siria 2447 427-5918

ALUNORT SRL Amador Lucero 253 423-1421  
info@alunort.com.ar

ALUSOL San Miguel 531 433-3868  
ventas@alusol.com.ar

CORRALÓN ACONQUIJA San Lorenzo 1345/71 424-4258  
ventas@corralonaconquija.com.ar

DANIEL INGENIERIA Las Piedras 884 497-7889  
danielingenieria@hotmail.com

EL BUEN PERFIL Ruta Prov. 301 Km 17,5 Lules 154404911  
cpio.leon@gmail.com  
www.elbuenperfil.com

E.M.I. Av. Roca 336 - Casa Central 4526132/33  
Ruta 9 km.1287 - Los Vallistos 4264212  
Marcos Paz 993-Centro 4253132/33  
Av. Aconquija 1331-Y. B. 4316520  
Pje Caseros (esq. Lavalle) B. R. S. 4526135

GONELLA HNOS. San Juan 1643 423-4013  
gonellahnos@ciudad.com.ar

INSA Ruta 9, Km 1301 437-0192  
insa.aluminio@gmail.com

KRONOS Bolivia 2958 434-6634  
info@kronossrl.com.ar

LUIS MOLINA Frías Silva 29 423-6222  
luismolinaventas@hotmail.com

METALURGICA MALABIA S.H. Mariano Moreno 1996 429-1999

TUCUMÁN ALUMINIO Lavaissé 1343 (alt. Alem 1800) 489-8006  
tucumanaluminio@gmail.com  
www.tucumanaluminio.com.ar

VIDRIAL P. Indus., Av. Circ. km 1294 453-6806  
vidrial@vidrial.com.ar

VIDRIERÍA DEL CENTRO Amador Lucero 651 433-3495  
vidrieriadelcentro@arnet.com.ar

### CARPINTERÍA DE MADERA

ARBORIO HNOS. C. Alvarez 1371 424-4026

ARQ. ALICIA MENA Av. Alem 1132 436-1134

BRITO CORRALÓN Y FERRETERÍA Roca 2 esq. Marco Avellaneda (T.Viejo)  
corralonbrito@outlook.com  
muebleriabrito@hotmail.com

CARPINTERÍA VALDÉZ Corrientes 339 (T. Viejo) 461-7643  
carpinteriavaldezhnos@gmail.com

CIA. EL CÓNDOR Uruguay 1104 421-8759

CORRALÓN ACONQUIJA San Lorenzo 1345/71 424-4258  
ventas@corralonaconquija.com.ar

DANIEL INGENIERIA Las Piedras 884 497-7889  
danielingenieria@hotmail.com

DIAZ MEINERS Corrientes 2151 433-0540

E.M.I. Av. Roca 336 - Casa Central 4526132/33  
Ruta 9 km.1287 - Los Vallistos 4264212  
Marcos Paz 993-Centro 4253132/33  
Av. Aconquija 1331-Y. B. 4316520  
Pje Caseros (esq. Lavalle) B. R. S. 4526135

JACARANDA MADERAS Lavalle 2135/46 423-9302  
jacarandam@uolsinectis.com.ar

KRANSA S.R.L. Canal Yerba Buena 4400 439-2711  
kransa@arnet.com.ar

LEAL HNOS. Crisóstomo Alvarez 1930 432-0429

NIVEL Pje. Magallanes 2051-YB 425-2387  
niveltucuman@yahoo.com.ar

O.M. Paneles Pantografiados 381 681-0438

SINTESIS Av. Roca 3200 436-0837

### CARPINTERÍA METÁLICA

CORRALÓN ACONQUIJA San Lorenzo 1345/71 424-4258  
ventas@corralonaconquija.com.ar

DANIEL INGENIERIA	Las Piedras 884 danielingenieria@hotmail.com	497-7889
DELAPORTE E.M.I.	Crisóstomo Álvarez 471 Av. Roca 336 - Casa Central Ruta 9 km.1287 - Los Vallistos Marcos Paz 993-Centro Av. Aconquija 1331-Y. B. Pje Caseros (esq. Lavalle) B. R. S.	421-8202 4526132/33 4264212 4253132/33 4316520 4526135
FORMOSO EDUARDO	Lavalle 2412 eduardo_formoso@yahoo.com.ar	423-2823
MENA A. EDUARDO	Av. Alem 1136	436-1134
METALÚRGICA MALABIA S.H.	Mariano Moreno 1996	429-1999

### CARPINTERÍA PVC - ALUMINIO

CE&A	Federico Rossi al 400 YB	435-2090
DIAZ MEINERS	Corrientes 2151	433-0540
E&A	Av. Aconquija 255, Y B	381 654-1621

### CARTELERÍA - LETREROS

ACEROS DEL NOA	Las Piedras 2895	321400
ELECTRO VIAL	Pío XII 868	420-2929
ROCIBEN	Av.J.B. Justo 1448	422-2159
SALVATORE LETREROS	Thames 662	432-1240
TUCUMÁN CARTELES	Thames 866 tuccarteles@yahoo.com.ar	435-5610
VISUAL CARTELERÍA	San Miguel 680 visualtuc@arnet.com.ar	423-5669

### CEMENTO DISTRIBUIDORES

EXPRESO SAN JOSE S.A.	Alfonsina Storni 97 esjsa@arnet.com.ar	427-9213
-----------------------	---	----------

### CHAPAS

ACEROS DEL NOA	Las Piedras 2895	321400
BERCOVICH SACIFIA	24 de Setiembre 746 A.Lucero y C. Alvarez Asunción 237	421-9178 432-1616 433-0434
CORRALÓN 24	24 de Septiembre 817 corralon24tucuman@yahoo.com.ar	452-2532
CORRALÓN ALEM	Av. Alem 535	400-0060
CORRALÓN DELPERO	Av. Ej. del Norte 142	423-4724
CORRALÓN SALTA	Av. Salta 1650 corralonsalta@argentina.com	427-3501
CORRALÓN SALTA E.M.I.	Av. Roca 2397 Av. Roca 336 - Casa Central Ruta 9 km.1287 - Los Vallistos Marcos Paz 993-Centro Av. Aconquija 1331-Y. B. Pje Caseros (esq. Lavalle) B. R. S.	432-1997 4526132/33 4264212 4253132/33 4316520 4526135
GENTILE TUCUMAN	Lavalle 2729 gentiletuc@uolsinectis.com.ar	423-3131
GIACOSA A y E	Marina Alfaro 1215 giacosa@tucbbs.com.ar	424-7863
GIACOSA ALFREDO	Lavalle 1902 alfredogiacosa@arnet.com.ar	4005295
GIACOSA ELIO	Suipacha 482 giacosaelio@yahoo.com.ar	400-5371
GIACOSA Y CIA. S.R.L.	Ruta 301, Km 1541 giacosa02@infovia.com.ar	439-2500
HIERRONORT SALTA	Av.Colón 925	436-1234
LA ONDA	Av. Colón 577	423-5328
REMETAL S.A.	Av. Roca 3615 Av. Benj. Aroaz 1164 Av. Ej. del Norte 480 Av. Juan B. Justo 1616 info@remetal.com.ar	433-1133 422-1310 433-4033 430-0070
TRESA	Belgrano 20 (El Mtial.-Lules)	439-1275

### CHAPAS (CORTE Y PLEGADO)

ACEROS DEL NOA	Las Piedras 2895	321400
CARLOS GRASSI- TALLER METALÚRGICO	Pje Oncativo 1057 155761430 carlosgrassit@hotmail.com	
MENA A. EDUARDO	Av. Alem 1136	436-1134
RÍO AZUL INGENIERIA S.R.L.	Lavalle 2974 rioazul@rioazul.com.ar www.rioazul.com.ar	423-3340
TINCANI	Lamadrid 1745	432-1529

### CIELORRASOS

ARQ. ALICIA MENA	Av. Alem 1132	436-1134
BERCOVICH SACIFIA	24 de Setiembre 746 A.Lucero y C. Alvarez Asunción 237	421-9178 432-1616 433-0434
CIELORRASO TUCUMAN	Asunción 633	433-0847
CORRALÓN ACONQUIJA	San Lorenzo 1345/71 ventas@corralonaconquija.com.ar	424-4258
CORRALÓN ALEM E.M.I.	Av. Alem 535 Av. Roca 336 - Casa Central Ruta 9 km.1287 - Los Vallistos Marcos Paz 993-Centro Av. Aconquija 1331-Y. B. Pje Caseros (esq. Lavalle) B. R. S.	400-0060 4526132/33 4264212 4253132/33 4316520 4526135
EL ARENAL	Lavalle 1574 alejandro.elarenal@gmail.com	420-5389
GBS GREEN BUILDING SOLUTIONS	Av. Aconquija 2579 155-504064 pvidal@gbsargentina.com.ar	
GIACOSA A y E	Marina Alfaro 1215 giacosa@tucbbs.com.ar	424-7863
GIACOSA ALFREDO	Lavalle 1902 alfredogiacosa@arnet.com.ar	4005295
GIACOSA ELIO	Suipacha 482 giacosaelio@yahoo.com.ar	400-5371
GIACOSA Y CIA. S.R.L.	Ruta 301, Km 1541 giacosa02@infovia.com.ar	439-2500
INSTALL INGENIERÍA S.R.L	Matheu 2476 installtuc@gmail.com	436-0934
JACARANDA MADERAS	Lavalle 2135/46 jacarandam@uolsinectis.com.ar	423-9302
TECNOPOR (FCA.)	San Lorenzo 2041	432-2253

### COLUMNAS PARA ALUMBRADO

INSTALL INGENIERÍA S.R.L	Matheu 2476 installtuc@gmail.com	436-0934
INSTELEC	Italia 2464	423-2505
TENSOLITE S.A.	Ruta 9 km 1298 (Los Pocitos) tensolite@tensolite.com.ar	437-2215

### CONTROL DE ACCESO

EQUISER	Santa Fé 2037 ventas@equiser.com.ar	432-2971
JACO	Junin 505 2º P. 381-6418779 jaco@jacovideo.com.ar	487 1471

### CONSTRUCCIÓN EN SECO (CIELORRASOS Y TABIQUES)

ADICEM	Av. Belgrano 1858 Av. Pte. Perón 188 (Y.B.) ventas@adicem.com.ar	423-3402 435-3661
BERCOVICH SACIFIA	Asunción 237 24 de Setiembre 746 A.Lucero y C. Alvarez	433-0434 421-9178 432-1616
CORRALÓN ACONQUIJA	San Lorenzo 1345/71 ventas@corralonaconquija.com.ar	424-4258
DISTRIBUIDORA LAMADRID E.M.I.	Av. Ej del Norte 395 distrilam@gmail.com Av. Roca 336 - Casa Central Ruta 9 km.1287 - Los Vallistos Marcos Paz 993-Centro Av. Aconquija 1331-Y. B. Pje Caseros (esq. Lavalle) B. R. S.	433-0635 4526132/33 4264212 4253132/33 4316520 4526135
GIACOSA A y E	Marina Alfaro 1215 giacosa@tucbbs.com.ar	424-7863
GIACOSA ALFREDO	Lavalle 1902 alfredogiacosa@arnet.com.ar	4005295
GIACOSA ELIO	Suipacha 482 giacosaelio@yahoo.com.ar	400-5371
GIACOSA Y CIA. S.R.L.	Ruta 301, Km 1541 giacosa02@infovia.com.ar	439-2500
JACARANDA MADERAS	Lavalle 2135/46 jacarandam@uolsinectis.com.ar	423-9302
MADERPLAK	Av. Roca 1999 ventas@maderplak.com	424-6860
PINTURES	Av. Pte. Perón 1750 -Y.B. Loc. 14	485-6075
TECNOPOR	San Lorenzo 2041	432-2253
TRESA	Belgrano 20 (El Mtial.-Lules)	439-1275

## CONSULTORÍA PROFESIONAL

ALFA EMPRESA CONSTRUCTORA S.R.L.	Av. Mate de Luna 3737 435-3610	alfasrl@uolsinectis.com.ar
CERECO	9 de Julio 485 - 5° A	156-543555 marilamd@cereco.org
DARUICH & ASOC.	12 de Octubre 1060	423-9903 estudiodaruich@hotmail.com
DEA SOLUCIONES ELÉCTRICAS PROFESIONALES	381 320 1466	st2020dea@gmail.com
GABRIELA PACHECO -SEG. E HIG.	Viamonte 730 P.B.	155-298791 www.rochacanutocostrucciones.com
ING. CHAVANNE -SEG. E HIG.	Las Piedras 337	430-7428 rchavanne@arnet.com.ar
ING. CHALER, JUAN MANUEL	Muñecas 616 - 5° A	422-1287
ROCHA CANUTO MARÍA CECILIA		153-007933 www.rochacanutocostrucciones.com
TUCSTEEL		www.tucsteel.com.ar 155600695

## CONTENEDORES

AC CONTENEDORES	Junín 435	430-6161
EL ARENAL	Lavalle 1574	420-5389 alejandromiguel@gmail.com
EL MORAL S.R.L	Bernabé Aráoz 281	420-2218 estudiofrancisco@arnet.com.ar lour_francisco@hotmail.com
TRANSPORTE GOMEZ	Av. Pedro Miguel Aráoz 315	420-1770
TRANSPORTE NACUSSE	Ruta 306 Km 19	155097749 / 431-4263

## CONTRATISTAS DE OBRAS

EL NORTEÑO PARQUET	Lavalle 2389	423-2001 javiernaessens@yahoo.com.ar
DIAZ MIGUEL ANGEL	R9 km 1276-C.Alta	155-845837
MINAHK INSTALACIONES	Mendoza 3569	423-8764 minahksrl@arnet.com.ar
R CONSTRUCCIONES	Pje. Grimau y Gálvez 823 2° A	155-849236 rconstrucciones@gmail.com
ROCHA CANUTO CONSTRUCCIONES		155086617 / 155623449 rochacanutocostrucciones.com
SOPORTEC	Pedro León Gallo 735	155616904 dardosancre@gmail.com alejandrabo40@gmail.com

## CORTINAS METÁLICAS

CONTROL	24 de Set. y Jujuy	422-9178 jbeker@control-srl.com.ar
DANIEL INGENIERIA	Las Piedras 884	497-7889 danielingenieria@hotmail.com
DIAZ MEINERS	Corrientes 2151	433-0540
DISTRICORT	San Juan 2181	381 480-5979/381 679-3400
E.M.I.	Av. Roca 336 - Casa Central	4526132/33 Ruta 9 km.1287 - Los Vallistos 4264212 Marcos Paz 993-Centro 4253132/33 Av. Aconquija 1331-Y. B. 4316520 Pje Caseros (esq. Lavalle) B. R. S., 4526135
INYSER	Lavalle 2665	432-3232
LA ALDABA	Mendoza 1095	422-9088 aldaba1@datafull.com
SCREEN	España 714	421-6380 arqdsavino@hotmail.com

## CORTINAS - PERSIANAS

DANIEL INGENIERIA	Las Piedras 884	497-7889 danielingenieria@hotmail.com
DISTRICORT	San Juan 2181	381 480-5979/381 679-3400
FABICORT		info@fabicort.com.ar 421-7288 / 429-1491
INGAR		ingar360tuc@gmail.com 153200427
SCREEN	España 714	421-6380 arqdsavino@hotmail.com

## DECORACIÓN Y EQUIPAMIENTO

ACEROS DEL NOA	Las Piedras 2895	433- 3605
EL NORTEÑO PARQUET	Lavalle 2389	423-2001 javiernaessens@yahoo.com.ar
ARBORIO HNOS.	C. Alvarez 1371	424-4026 arboriohermanos@arnet.com.ar

# Goldman Sanitarios

## AGUA - GAS

Av. Juan B. Justo 1045 - Tel. 428-0939

San Miguel de Tucumán

goldmansanitarios@gmail.com



BOCETO	Muñecas 391	156-459418 bocetoargentina@hotmail.com
CORRALÓN ACONQUIJA	San Lorenzo 1345/71	424-4258 ventas@corralonaconquija.com.ar
DANILO G	Santiago 718	422-8616 danilog.tuc@hotmail.com.ar
DISTRIBUIDORA LAMADRID	Av. Ej del Norte 395	433-0635 distrilam@gmail.com
EKIPA	24 de Set. y J. Colombres	430-5367
EMILIO ROSSI E HIJOS SRL	Santiago del Estero 2412	432-3695 marmoleriarossi@arnetbiz.com.ar
INTERIORES	San Martín 1026	400-4467 Yerba Buena Design (YB) interiorestuc@live.com interioresyb@live.com.ar
KATZ	Av. Perón y Thames (Y.B.)	484-8735 info@katz.com.ar www.katz.com.ar
RAKÚ	25 de Mayo 435	421-3637
REMOAR	Av. Belgrano 1950	423-0967 San Juan 601 421-8048 Shop. Solar del Cerro L. 16 (Y.B) 425-4205
SCREEN	España 714	421-6380 arqdsavino@hotmail.com
SINTESIS AMOBLAMIENTOS	Av. Roca 3200	436-0837
TIKA	Av. Alem 2579 - Local 1	155501330
TUCUMAN LAJAS	Av. Roca 3200	423-0800 tucumanlajas3195@yahoo.com.ar www.tucumanlajas.com.ar

## DISEÑO DE ILUMINACIÓN

ING. OLI ALONSO - LUMINAR	Perú 935 (Y.B.)	431-6227
DEA SOLUCIONES ELÉCTRICAS PROFESIONALES	381 320 1466	st2020dea@gmail.com

## EMPRESAS CONSTRUCTORAS

CÁMARA ARG. DE LA CONSTRUCCIÓN	San Martín 623	430-0660
CÁMARA TUC. DE LA CONSTRUCCIÓN	San Martín 427	430-2648 gerencia@ctuc.org.ar
AGORA S.R.L	Manuel Alberti 735	423-0314 agorasrl@arnet.com.ar
ALFA EMPRESA CONSTRUCTORA S.R.L.	Av. Mate de Luna 3737	435-3610 alfasrl@uolsinectis.com.ar
ALPRE S.A.	Paso de los Andes 2399	427-6572 alvareztuc@live.com.ar
AVANT GARDE S.R.L	San Juan 787	4330258 avant_garde@arnet.com.ar
BY M S.R.L.	9 de Julio 926	420-2088 edithpaz@hotmail.com.ar
BATCON S.R.L.	España 1247	423-4220 batconsrl@arnetbiz.com.ar
BATIA S.R.L.	Maipú 605 PB.	424-7191 carlosruiz@arnet.com.ar
BLASCO S.R.L.	Suipacha 440	433-0686 jmblasco@arnet.com.ar
CMS	Pje. Benjamín Paz 821	155947700 marcelocoromina@gmail.com
COBA	9 de Julio 1740	429-6973 cvbader@yahoo.com.ar
CODESA S.R.L.	Monteagudo 255	4313093 codesasrl@arnetbiz.com.ar

COINCI S.R.L.	Rivadavia 555 1ºB ing.dominguez@coinci.com.ar	4229217	OMODEO S.A.	24 de Setiembre 549 empresa@omodeo.com.ar	421-3384
COLETTI CONSTRUCCIONES	Monteagudo 852	421-5805	OSCAR JOSÉ BARONETTO	Pje Benito Linch 4073 martinbaronetto@hotmail.com	435-0146
CONEL S.R.L.	Av. Roca 2575	423-2561	OSYM	24 de Setiembre 1350 1º P. osym.srl@gmail.com	420-2555
CON-FER	Chiclana 55	423-5253	QYG QUEVEDO Y GUZMÁN	Salta 392 Entrepiso. qq_arquitectos@argentina.com	431-3966
CONSTRUCCIÓN Y DISEÑO S.R.L.	Congreso 180 1º Of.10/14 cyd-srl@hotmail.com	422-2539	QUEÑO A S.A.	Balcarce 833 - Subsuelo alonso@quenoa.arnetbiz.com.ar	427-6572
CONSTRUCCIONES ELECTRICAS S.A.	Coronel Zelaya 349 ce-sa@arnetbiz.com.ar	423-5064	R CONSTRUCCIONES	Pje. Grimau y Gálvez 823 2º A rconstrucciones@gmail.com	155-849236
CONSTRUCCIONES PANAMERICANAS SA	Congreso 180 Of 10 4213115 cpanamsa@hotmail.com		RÍO AZUL INGENIERIA S.R.L.	Lavalle 2974 rioazul@rioazul.com.ar   www.rioazul.com.ar	423-3340
CONSTRUCTORA GAMA S.R.L.	Av. Ej. del Norte 2674 jgarber@constructoragama.com.ar	434-9282	ROCHA CANUTO CONSTRUCCIONES	155086617 / 155623449 rochacanuto@hotmail.com www.rochacanutoconstrucciones.com	
CUOZZO HUGO HERMINIO	Pje Diego de Rojas 655 hugocuozzo@gmail.com	4327937	RONDEAU S.R.L.	Santa Fe 447 rondeausrl@arnet.com.ar	421-9489
DAKAR S.R.L.	Thames 546 danielmafud@dakarsrl.com.ar	432-1484	SEBASTIÁN CALLERI	Av. Fco de Aguirre 855 s_calleri@arnetbiz.com.ar	427-6396
DANIEL INGENIERIA	Las Piedras 884 danielingenieria@hotmail.com	497-7889	SEDA	Frias Silva 164	423-0747
DEA SOLUCIONES ELÉCTRICAS PROFESIONALES	381 320 1466 st2020dea@gmail.com		SER	Av. Pte. Kirchner 1530	156-460632
ECOS S.A	Ruta 315 km9-Tafi Viejo info@ecossa.com.ar	461-7274	TECNO CONSTRUCCIONES	Pje. Burmeister 2270 tecnoconstrucciones2270@gmail.com	432-0444
ENRIQUE ARMENGOL	Av. F. de Aguirre 2226 tecnica.armengol@gmail.com	427-3259	TECNOTEC S.R.L	Av. Ej. del Norte 930 ventas@tecnotec.com.ar	423-0911
ERG NORANDINA SRL	La Rioja 518 www.grupoerg.com	424-4653	TENSOLITE S.A.	Ruta 9 km 1298 (Los Pocitos) tensolite@tensolite.com.ar	437-2215
EXCECON S.R.L	Colombia 1324 excecontuc@gmail.com	155548309	TUCSTEEL	www.tucsteel.com.ar	155600695
FONTDEVILA S.A.	Marcos Paz 623 fontdevilasa@arnet.com.ar	421-5239	V.H.A. CONSTRUCTORA S.A.	San Lorenzo 496	431-0152
GECONPE S.R.L.	Don Bosco 1887 informacion@geconpe.com.ar	423-0067	VILUCO S.A.	Ruta 302, Km 7 BR5 mjulian@vilucosa.com.ar	451-5510
GORDILLO CONSTRUC. S.R.L.	Córdoba 31 piso 1º Of 2,3 ecgord@arnetbiz.com.ar	430-0763	WAINER INMOBILIARIA	Lamadrid 791 inmobiliaria.wainer@gmail.com wainer@arnetbiz.com.ar	420-3770
GRUPO DE ARQUITECTOS	Ruta 9-Km1.285-Pacará Pint. mariogrupodearquitectos.com.ar	400-7026	<b>ENCOFRADOS DE LOSAS</b>		
GUZMÁN Y GUZMÁN	Monteagudo 231 guzmanyguzman@msn.com	4227574	TECNOTEC - ENAS	Av. Ej. del Norte 930 ventas@tecnotec.com.ar	423-0911
HABITAT	Buenos Aires 440 habitatsrl@yahoo.com.ar	4205881	<b>ENERGIA SOLAR</b>		
HELGUERA S.A.	Francisco de Aguirre 564	427-6544	DECU 3	Pje. Ignacio Bass 3951	435-5248
HELPA S.R.L.	Monteagudo 49	430-0758	GMKT	Av Mitre 172 ventas@gasmarket.com.ar	450-1051/91
HUGO Y JUAN CARLOS ENRICO S.C.	San Luis 250 juancarlosenrico@hotmail.com	424-4528	INGENIERÍA ENERGÉTICA	Santa Fe 1317 administracion@adsservicios.com.ar	437-5496
IBACO	Gral. Paz 576 Piso 11 Of. 1 administración@ibacosrl.com	420-7722	MAROLA	Libertad 462	432-1553
IBAÑEZ CONSTRUCCIONES	Juan A Carrizo 336 ibanezconstrucciones@arnet.com.ar	4279130	NOALED SRL	Gral. Paz 576, 4º Ofic. 3 www.noaledsrl.com	155610181
ICM S.R.L.	Lavalle 2375 icmsrl@icmsrl.arnetbiz.com.ar	432-0321	<b>EQUIPO DE TRABAJO</b>		
INCA SRL	9 de Julio 2088 incamoyano@hotmail.com	4510981	CASA JAIME	Brigido Terán 75 casajaime@casajaime.com.ar	421-1339
INGENIERÍA BIHOTZ	Av. Salta 126 2 B www.ingenieriabihotz.com.ar ingenieriabihotz@gmail.com	4214148	<b>EQUIPOS PARA LA CONSTRUCCIÓN</b>		
INSTALL INGENIERÍA S.R.L	Matheu 2476 installtuc@gmail.com	436-0934	LEITEN NOA	Av. Adolfo de la Vega 470 leitennoa@leiten.com.ar	423-7038
INVIALCO S. A.	Thames 254 invialco@arnet.com.ar	432-4104	<b>EQUIPAMIENTO GASTRONÓMICO</b>		
ITECH S.R.L.	Frias Silva 36 1º piso www.itechconstructora.com.ar	432-0325	M&A	Lavalle 3109 myarpresentaciones@myacomercial.com.ar	432-2238
LEÓN ALPEROVICH GROUP	San Lorenzo 1083 www.leonalperovich.com.ar	422-5393	<b>ESTRUCTURAS METÁLICAS</b>		
MAK CONSTRUCCIONES S.R.L.	Av Soldati 204 info@makconstruccionsrl.com.ar	422-9052	ACEROS DEL NOA	Las Piedras 2895	4333605
MATEO CONSTRUCTORA S.R.L.	Juramento 94 mateoconstructora@yahoo.com.ar	428-7362	ALFA EMPRESA CONSTRUCTORA S.R.L.	Av. Mate de Luna 3737 435-3610 alfasrl@uolsinectis.com.ar	
MÁXIMO COLETTI	Muñecas 621 arquitectura@maximocoletti.com ventas@maximocoletti.com	421-3564	CARLOS GRASSI- TALLER METALÚRGICO	Pje Oncativo 1057 155761430 carlosgrassitm@hotmail.com	
MEDITERRÁNEO S.A.	Av. Mitre 547 info@mediterraneosa.com.ar	433-0349	CMS	Pje. Benjamín Paz 821 marcelocoromina@gmail.com	155947700
MYLE ARQUITECTURA & DESARROLLO	Local 16, La Rambla, Y. Buena 154486426 arqledesma@mylearg.com.ar		FORMOSO EDUARDO	Lavalle 2412 eduardo_formoso@yahoo.com.ar	423-2823
NEOCON S.R.L.	Santiago Pb 21 vsamara@neocon.com.ar	432-7272	RÍO AZUL INGENIERIA S.R.L.	Lavalle 2974 rioazul@rioazul.com.ar www.rioazul.com.ar	423-3340
			TENSOLITE S.A.	Ruta 9 km 1298 tensolite@tensolite.com.ar	437-2215

## ESTUDIO DE SUELOS - CÁLCULO ESTRUCTURAS

INCIVIL & CONSTRUCCIONES SRL	Ing Valoy	3816024477
CINGEO	Mavel Pujanas	3814010515
J&R GEOSERVICE	Jorge Rasuk	3815397794
ING ABEL JACINTO		3815466049
ING. RAFAEL BLANCA Y ASOC.	Chacabuco 516 - PB	420-3112
ING SERGIO CESANO		3816410447
ING ALEJANDRO BENITO		3814793089
ING EDUARDO ROMERO		3815895371

## EXCAVACIONES - MOVIMIENTO DE SUELOS

ALFA EMPRESA CONSTRUCTORA S.R.L.	Av. Mate de Luna 3737 435-3610	alfasrl@uolsinectis.com.ar
EL MORAL S.R.L	Bernabé Aráoz 281	420-2218
	estudiofrancisco@arnet.com.ar	
	lour francisco@hotmail.com	
HELGUERA	Munecas 2657	427-6539
INSTALL INGENIERÍA S.R.L	Matheu 2476	436-0934
	installtuc@gmail.com	
NORVIGUET	24 de Setiembre 675 - PB	422-0646
	Av. Nestor Kirchner 1801	420-3315
	www.norviguet.com.ar	
TRANSPORTE GOMEZ	Av. Pedro Miguel Aráoz 315	420-1770

## FERRETERÍAS - FERRETERÍA INDUSTRIAL

ALEX DISTRIBUIDORA	Gral. Paz 1958	423-9201
	distalexdelnoa@yahoo.com.ar	
EL NORTEÑO PARQUET	Lavalle 2389	423-2001
	javiernaessens@yahoo.com.ar	
BOLLINI Y CIA.S.R.L.	Catamarca 353	431-0148
BRITO CORRALÓN Y FERRETERÍA	Roca 2 esq. Marco Avellaneda (T.Viejo)	
	corralonbrito@outlook.com	
	muebleriabrito@hotmail.com	
CARLINO HNOS. S.A.	Av. Mitre 349	433-0311
COMERCIAL COLON	Av. Colon 107	433-0646
	administracion@comercialcolon.com.ar	
CORRALÓN ALEM	Av. Alem 535	400-0060
CORRALÓN ALSINA	Alsina y Buenos Aires	424-2466
CORRALÓN SAN MIGUEL	Av. Gob. del Campo 742	428-2037
DEPOSITO OLIVIERI	Reconquista 95 (YB)	425-2252
DF NOA	Av. Colón 1235	438-0060
	info@dfnoa.com	
DIMOND S.A.	Mendoza 939	422-4022
DISTRIBUIDORA BELGRANO	Av. Belgrano 1964	432-3131
E.M.I.	Av. Roca 336 - Casa Central	4526132/33
	Ruta 9 km.1287 - Los Vallistos	4264212
	Marcos Paz 993-Centro	4253132/33
	Av. Aconquija 1331-Y. B.	4316520
	Pje Caseros (esq. Lavalle) B. R. S.	4526135
FERREKIT	San Martín 1080	421-8365
FERREMARKET	Av. Pte. Perón 1750 - Y.B.	485-8009
FERRETERIA MARTIN	24 de Setiembre 140	422-1240
FERRETERIA OLIVIERI	Reconquista 95 (YB)	425-2252
FERRETERÍA SAN JUAN	San Juan 3501	423-6342
	ferreteriasanjuantuc@gmail.com	
HUINCA RENANCO NORTE S.R.L.	9 de Julio 948	424-5023
	ventas@huincasrl.com.ar	
MERKUSA	12 de Octubre 845	423-7474
	administracion@merkusa.com.ar	
NC SANITARIOS	Lamadrid 333	424-8739
PINTURERÍA AEROPUERTO	Av. Gdor. del Campo 1257	4281492
	Av. Benjamín Áraoz 1196	4303540
	Av. Belgrano 2085	4330307
	pintureriaaeropuerto@hotmail.com	
REGINATO S.R.L.	Av. Coronel Suárez 349	422-4103
REMETAL S.A. (Central)	Av. Roca 3615	433-1133
	info@remetal.com.ar	
SUCURSAL 1)	Benjamín Aráoz 1164	422-1310
SUCURSAL 2	Av. Ej. del Norte 480	433-4033
SUCURSAL 3	Av. J. B. Justo 1616	430-0070
	info@remetal.com.ar	
TUCUMÁN ALAMBRES	Lavalle 2946	451-4980
	informes@tucumanalambres.com.ar	
	www.tucumanalambres.com.ar	
TUCUMAN BULONES SRL	San Martín 1492	422-6903

## GAS (MATERIALES-INSTALACIONES)

E.M.I.	Av. Roca 336 - Casa Central	4526132/33
	Ruta 9 km.1287 - Los Vallistos	4264212
	Marcos Paz 993-Centro	4253132/33
	Av. Aconquija 1331-Y. B.	4316520
	Pje Caseros (esq. Lavalle) B. R. S.	4526135
FERREMARKET	Av. Pte. Perón 1750 - Y.B.	485-8009
GIMÉNEZ	Castro Barros 233	154-091179
	gimenezinstalacionescomplementarias@hotmail.com	
GMKT	Av Mitre 172	450-1051/91
	ventas@gasmarket.com.ar	
MINAHK INSTALACIONES	Mendoza 3569	423-8764
	minahksrl@arnet.com.ar	
MIOTTI GAS	Av. Belgrano 1890	433-1694
MIOTTI SANITARIOS S.R.L	Suipacha 212	497-6395
	hugomioti@hotmail.com.ar	
NORTPLAS PVC	Av. Néstor Kirchner 1839	4207778
	381 5805600 nortplas.pvc@hotmail.com	
NC	Lamadrid 333	424-8739

## GOMA, ARTÍCULOS

MARCHETTI GOMA	Cristo Rey 645 (Manantial)	439-2617
	info@marchettigoma.com	
PLASTICAUCHO	Lavalle 2965	433-0723
	plasticaucho@sinectis.com.ar	

## GRÚAS

CARLOS GRASSI- TALLER METALÚRGICO	Pje Oncativo 1057	
	155761430_carlosgrassitm@hotmail.com	
RÍO AZUL INGENIERIA S.R.L.	Lavalle 2974	423-3340
	rioazul@rioazul.com.ar	
	www.rioazul.com.ar	
SERVIGRÚAS	Av. Siria 2141	427-0271
	servigruas@servigruas.com.ar	

## GRUPOS ELECTRÓGENOS

COMERCIAL COLON	Av. Colón 107	433-0646
	administracion@comercialcolon.com.ar	
DIMOND S.A.	Mendoza 939	422-4022
E.M.I.	Av. Roca 336 - Casa Central	4526132/33
	Ruta 9 km.1287 - Los Vallistos	4264212
	Marcos Paz 993-Centro	4253132/33
	Av. Aconquija 1331-Y. B.	4316520
	Pje Caseros (esq. Lavalle) B. R. S.	4526135
HUINCA RENANCO S.R.L.	9 de Julio 948	424-5023
	ventas@huincasrl.com.ar	
MAROLA	Libertad 462	432-1553
MERKUSA S.R.L.	12 de Octubre 845	423-7474
	administracion@merkusa.com.ar	

## HERRAJES

CORRALÓN ACONQUIJA	San Lorenzo 1345/71	424-4258
	ventas@corralonaconquija.com.ar	
E.M.I.	Av. Roca 336 - Casa Central	4526132/33
	Ruta 9 km.1287 - Los Vallistos	4264212
	Marcos Paz 993-Centro	4253132/33
	Av. Aconquija 1331-Y. B.	4316520
	Pje Caseros (esq. Lavalle) B. R. S.	4526135
HERRAJES VANCAR	Av. Belgrano 1525	4236275
JACARANDA MADERAS	Lavalle 2135/46	423-9302
	jacarandam@uolsinectis.com.ar	
LA ALDABA	Mendoza 1095	422-9088
	aldaba1@datafull.com	
SELCON	José Colombres esq. Mza	422-8169
TUCUMAN HERRAJES	José Colombres 68	421-4985

## HIERROS Y TUBOS ESTRUCTURALES

ACEROS DEL NOA	Las Piedras 2895	4333605
AUTINO HIERROS	Pje. Grecia 150	433-0204
CHAPERO	Don Bosco 1678	423-0165
CORRALÓN 24	24 de Septiembre 817	452-2532
	corralon24tucuman@yahoo.com.ar	
E.M.I.	Av. Roca 336 - Casa Central	4526132/33
	Ruta 9 km.1287 - Los Vallistos	4264212
	Marcos Paz 993-Centro	4253132/33
	Av. Aconquija 1331-Y. B.	4316520
	Pje Caseros (esq. Lavalle) B. R. S.	4526135

GIACOSA A y E	Marina Alfaro 1215 giacosa@tucbbs.com.ar	424-7863
GIACOSA ALFREDO	Lavalle 1902 alfredogiacosa@arnet.com.ar	4005295
GIACOSA ELIO	Suipacha 482 giacosaelio@yahoo.com.ar	400-5371
GIACOSA Y CIA. S.R.L.	Ruta 301, Km 1541 giacosa02@infovia.com.ar	439-2500
HIERRONORT SALTA	Av. Colón 925	436-1234
LA ONDA	Av. Colón 577	423-5328
REMETAL S.A. (Central)	Av. Roca 3615 info@remetal.com.ar	433-1133
SUCURSAL 1)	Benjamín Aráoz 1164	422-1310
SUCURSAL 2	Av. Ej. del Norte 480	433-4033
SUCURSAL 3	Av. J. B. Justo 1616 info@remetal.com.ar	430-0070
TRESA	Belgrano 20 (El Mtial.-Lules)	439-1275

## HOJALATERÍA

DOMINE EDUARDO	Pje. Holmberg 2863	434-6960
FORMOSO EDUARDO	Lavalle 2412 eduardo.formoso@yahoo.com.ar	423-2823

## HORMIGÓN ELABORADO

HELPA S.R.L.	Monteagudo 49	430-0781
HORMECO	Jujuy 4445	429-3029
NORVIGUET	24 de Septiembre 675 - PB Av. Nestor Kirchner 1801 www.norviguet.com.ar	422-0646 420-3315

## ILUMINACIÓN - LED

NOALED SRL	Gral. Paz 576, 4º Ofic. 3 www.noaledsrl.com	155610181
VOLTAJE	Av. Solano Vera 598 381 351-9651 voltajeventas@gmail.com	381 255-2314 / 381 351-9651
DEA SOLUCIONES ELÉCTRICAS PROFESIONALES	381 320 1466 st2020dea@gmail.com	

## IMPERMEABILIZACIONES

ADICEM	Av. Belgrano 1858 Av. Pte. Perón 188 (Y.B.) ventas@adicem.com.ar	423-3402 435-3661
AISLAR-CENTRO PROTEX	Av Adolfo de la Vega 695 ventas1aislarno@gmail.com	234-2468 381 6293516
CARLOS RUIZ	carlosruizycia@gmail.com	381 4397291
CELULOSA.PRO	154408321 celulosaprotucuman@gmail.com	154768008
E.M.I.	Av. Roca 336 - Casa Central Ruta 9 km.1287 - Los Vallistos Marcos Paz 993-Centro Av. Aconquija 1331-Y. B. Pje Caseros (esq. Lavalle) B. R. S.	4526132/33 4264212 4253132/33 4316520 4526135
MEMBRANAZO	Av. Roca 2264	436-3588

## IMPERMEABILIZACIÓN EN CIMENTOS

ADICEM	Av. Belgrano 1858 Av. Pte. Perón 188 (Y.B.) ventas@adicem.com.ar	423-3402 435-3661
AISLAR-CENTRO PROTEX	Av Adolfo de la Vega 695 ventas1aislarno@gmail.com	234-2468 381 6293516
CARLOS RUIZ	carlosruizycia@gmail.com	381 4397291

## INFORMÁTICA - COMPUTACIÓN

ARLAB TECNOLOGÍA INFORMÁTICA	Mendoza 654 - of. 406 430-7715 info@arlab.com.ar	
COMPUMATIC	Buenos Aires 310 compumatic@arnet.com.ar	422-5896
JACO	Junin 505 2º P. 381-6418779 jaco@jacovideo.com.ar	487 1471

## INMOBILIARIAS

CÁMARA INMOBILIARIA		4301226
ACOTTO & ASOCIADOS	San Lorenzo 201	430-5459
ARQ. DANIEL RUIZ	Buenos Aires 424 - P. baja	424-9291
AVANCO SRL	Av. Salta 565	430-5758
BACH PROPIEDADES	Chacabuco 27 - 1º P - Of. 1.	497-6767
BAIT PROPIEDADES	Lamadrid 341	420-1321

BASHEM	Chacabuco 516 P.B.	420-3112
BATIA S.R.L.	Maipu 605	430-9099
BERNASCONI PROPIEDADES	Cno. de Sirga 1452 L. 40	439-6715
BIENES RAICES	San Martín 1081	430-9610
CAMEL INMOBILIARIA	Av. Aconquija 1375 P. A. Ofi 2	425-1478
CITY PROPIEDADES	Lamadrid 736	420-5025
CONSULTORA L. STEINBERG Y ASOC.	San Martín 631 - 2º C	421-5765
COSSIO INMOBILIARIA	San Martín 666, 2º Piso Of 7	422-1166
CRIMI Y ASOC.	Pje. Enzo Bordabehere 18	430-7062
ELGART PROPIEDADES	San Lorenzo 763	421-1182
FB INMOBILIARIA	Virgen de la Merced 137 fginmobiliariatucuman@gmail.com	156256255
FELER INMOBILIARIA	San Martín 623 - 6º P	431-1377
FORTALEZA INMOBILIARIA	Las Heras 484	424-7585
GIIPSA INMOBILIARIA	San Martín 631 7º B	430-2352
GUSTAVO MAINARDI INM.	San Martín 575 Of 12	422-2582
GUZMÁN Y GUZMÁN	Monteagudo 231 guzmanyguzman@msn.com	4227574
ING. PEREZ JAIME	San Juan 1003	421-5842
JUAREZ PEÑALVA INMOBILIARIA	Rivadavia 610 10 C	422-7573
KRASO PROPIEDADES	Lamadrid 561 - 1º C	424-3123
LEADER HOUSE	San Juan 730	431-2120
MACCARINI RAUL ENRIQUE	Las Piedras 967	422-4399
MASTER INMOBILIARIA	Crisóstomo Álvarez 434	421-8880
MENHIRES INMOBILIARIA	Santa Fé 640	422-8539
MERCADO INMOBILIARIO	Av. Aconquija 1645, Y.B.	490-8483
NOS PROPIEDADES INM.	Av. Aconquija 170 Ofic. 3 (Altos)	485-5986
OSTENGO INMOBILIARIA	Av. Siria 1006	422-9469
SCHILMAN INMOBILIARIA	Marcos Paz 295 Av. Aconquija 1810 (YB)	422-4488 425-0938
SOCOLISKI INMOBILIARIA	Crisóstomo Álvarez 488	422-4301
STAGNETTO INMOBILIARIA	Crisóstomo Álvarez 376	430-1226
TUCUMAN PROPIEDADES	Crisóstomo Álvarez 1451	424-4677
URBAN	San Martín 910 3º Piso	422-7252
WAINER INMOBILIARIA	Lamadrid 791 inmobiliaria.wainer@gmail.com wainer@arnetbiz.com.ar	420-3770

## INSTALACIONES ELÉCTRICAS

DEA SOLUCIONES ELÉCTRICAS PROFESIONALES	381 320 1466 st2020dea@gmail.com	
DIMATER S.A.	Av. Marina Alfaro 1140 consultas@dimater.com.ar ventas@dimater.com.ar	420-5348
INSTALL INGENIERIA S.R.L	Matheu 2476 installtuc@arnet.com.ar	436 0934
MEGA ELECTRICIDAD	Junín 212 24 de Septiembre 1350 megaelectricidad@arnet.com.ar	430-0108 424-2300
MF ELECTRÓNICA	San Isidro de Lules mfelectronica@hotmail.com	155944426
PeIE - ING. CARLOS GRANDE	Lavalle 868 8º "B" grandeestudio@arnet.com.ar	424-1534
SAN VALERO SRL Fca.	William Cross 3305	427-4788
SEDA	Frias Silva 164	423-0747
SEI - PROYECTOS	Av. Alem 643 info@sei-ingenieria.com.ar	424-0398
SEPÚLVEDA Y ASOC.	Santiago 1462 sepulyasoc@uolsinectis.com.ar	432-3218
SER	Av. Pte. Kirchner 1530	436-3062

## INSTALADORES SANITARIOS

GIMÉNEZ	Juan Luis Nougues 50 gimenezinstalacionescomplementarias@hotmail.com	154-091179
MINAHK INSTALACIONES	Mendoza 3569 minahksrl@arnet.com.ar	423-8764

## LADRILLOS (CORTADAS)

CORRALÓN 24	24 de Septiembre 817 corralon24tucuman@yahoo.com.ar	452-2532
LADRILLERÍA LASTALITAS	Ruta 305 - km 7,5 (Las Talitas)	437-4141
MIC	de Carlos Mansilla	381 641-8151
ROBERTO A. VILLAFÁÑE	San Alberto (Alderetes)	156815652

## LADRILLOS CERÁMICOS (FÁBRICAS)

CERÁMICA EL PARQUE	Lavalle 4299	432-0405
CERAMICA MARCOS PAZ	F. Rossi 4ª cdra. (YB)	435-2089



LADRICER Lavalle 2627 433-1020

## LAJAS

COZZI Y COZZI Saavedra 427 423-7371  
EMILIO ROSSI E HIJOS SRL Santiago del Estero 2412 432-3695  
marmoleriarossi@arnetbiz.com.ar  
LAJAS NOROESTE Av. A. de la Vega 709 432-2466  
TUCUMAN LAJAS Av. Roca 3195 381 423-0800  
tucumanlajas@hotmail.com  
www.tucumanlajas.com.ar

## LUSTRES Y LAQUEADOS

PROPAINT Mendoza 2746 423-9975  
santiagoansar@hotmail.com

## MADERAS

EL NORTEÑO PARQUET Lavalle 2389 423-2001  
javiernaessens@yahoo.com.ar  
ASERRADERO 25 DE MAYO 25 de Mayo 2165 427-6331  
CINELLU Lavalle 1560 230-3664  
cinellu.com.ar  
CORRALÓN ACONQUIJA San Lorenzo 1345/71 424-4258  
ventas@corralonaconquijsa.com.ar  
CORRALÓN EL PROGRESO San Martín 148 (Bella Vista) 482-0262  
DF NOA Av. Colón 1235 438-0060  
info@dfnoa.com  
DISTRIBUIDORA BELGRANO Av. Belgrano 1964 432-3131  
DISTRIB.LAMADRID SRL Ej. del Norte 395 433-0635  
EL ARENAL Lavalle 1574 420-5389  
alejandrolarenal@gmail.com  
HIPER MADERAS S.R.L. Av. Ej. del Norte 640 432-3439  
JACARANDA MADERAS Lavalle 2135/46 423-9302  
jacarandam@uolsinectis.com.ar  
MACAGNO Italia 2364 451-8277  
MADERERA SAN CARLOS Marcos Paz esq. J. J. Paso 432-5370  
MADERNOA Av. J. B. Justo 1527 428-2087  
MADERPLAK Av. Roca 1999 424-6860  
ventas@maderplak.com  
TER-NOR Marcos Paz 1977 423-1207

## MÁQUINAS Y EQUIPOS PARA LA CONSTRUCCIÓN

COMERCIAL COLON Av. Colon 107 433-0646  
administracion@comercialcolon.com.ar  
EL MORAL S.R.L. Bernabé Aráoz 281 420-2218  
estudiofrancisco@arnet.com.ar  
lour\_francisco@hotmail.com  
E.M.I. Av. Roca 336 - Casa Central 4526132/33  
Ruta 9 km.1287 - Los Vallistos 4264212  
Marcos Paz 993-Centro 4253132/33  
Av. Aconquijsa 1331-Y. B. 4316520  
Pje Caseros (esq. Lavalle) B. R. S. 4526135  
HUINCA RENANCO NORTE S.R.L. 9 de Julio 948 424-5023  
ventas@huincasrl.com.ar  
VIALTUC Av. Ej. del Norte 930 154-888451  
info@vialtuc.com.ar

## MARMOLERÍAS

BERRAL RAFAEL LUIS Asunción 210 423-4719  
BLANGINO / CESCO 12 de Octubre esq. Mza 421-2485  
COZZI Y COZZI Saavedra 427 423-7371  
EMILIO ROSSI E HIJOS SRL Santiago del Estero 2412 432-3695  
marmoleriarossi@arnetbiz.com.ar  
MARMOLERÍA Y FCA. DE MOSAICOS ITALIA Mendoza 1445 421-1749  
marmoleriailiasrl@hotmail.com  
MARMOLERIA GALVEZ Carlos Pellegrini 1602 381 639-4749  
MARMOLERIA LUJAN Don Bosco 2474 451-4802  
MARMOLERIA SOSA Av. Eva Perón 357 - Lastenia 426-1539  
MARMOLERIA YERBA BUENA Av. Solano Vera 1174, YB 381 646-8392  
MINA NATALIO Mendoza 1655 423-4589  
MOAICOS CESCO HNOS. S.R.L. 12 de Octubre 245 421-2485

## MÁRMOL SINTÉTICO

DURAFORT Pje. Boulogne Sur Mer 3334 423-9465  
info@durafort.com.ar

## MATAFUEGOS Y SERVICIOS CONTRA INCENDIO

AVILA MATAFUEGOS J. J. Olleros 188 429-1716  
DRAGOTUC Entre Ríos 280 422-2352  
GIMÉNEZ Juan Luis Nougues 50 154-091179  
gimenezinstalacionescomplementarias@hotmail.com  
LA CASA DEL MATAFUEGO Las Piedras 979 430-3834  
MINAHK & ASOCIADOS SRL Monteagudo 516 - 1º C 497-8661  
minahk.srl@arnet.com.ar  
MATAFUEGOS LIBERTAD Mendoza 2821 423-4409  
NOA MATAFUEGOS Ayacucho 949 424-4096

## MATERIALES DE CONSTRUCCIÓN

BERCOVICH SACIFIA 24 de Setiembre 746 421-9178  
A. Lucero y C. Alvarez 432-1616  
Asunción 237 433-0434  
BRITO CORRALÓN Y FERRETERÍA Roca 2 esq. Marco Avellaneda (T. Viejo)  
corralonbrito@outlook.com  
muebleriabrito@hotmail.com  
BUILDING MATERIALES Lucas Córdoba 823 433-0483  
CARLOS RUIZ carlosruizycia@gmail.com 381 4397291  
CASTRO SANITARIOS Alberdi 454 424-2100  
castromat@arnet.com.ar  
CORRALÓN 24 24 de Septiembre 817 452-2532  
corralon24tucuman@yahoo.com.ar  
CORRALÓN ACONQUIJA San Lorenzo 1345/71 424-4258  
ventas@corralonaconquijsa.com.ar  
CORRALÓN ALEM Av. Alem 535 400-0060  
CORRALÓN ALSINA Alsina y Buenos Aires 424-2466  
CORRALÓN BOLIVIA Chile 150 422-9066  
CORRALÓN CIUDADELA Gral. Paz 2049 423-5635  
CORRALÓN DELPERO Av. Ej. del Norte 142 423-4724  
CORRALÓN EL PROGRESO S. Martín 148 (Bella Vista) 482-0262  
CORRALÓN GÜEMES Güemes 250 (S. P. Colalao) (03862) 481009  
CORRALÓN SAN FRANCISCO Bolívar 1590 424-2166  
CORRALÓN SAN JUAN San Juan 3552 423-6342  
CORRALÓN SAN MIGUEL Av. Gdor. del Campo 742 428-2037  
DANIEL INGENIERIA Las Piedras 884 497-7889  
danielingenieria@hotmail.com  
DEPOSITO OLIVIERI Reconquista 95 (YB) 425-2252  
EL PORVENIR Av. Belgrano 3276 423-7369  
E.M.I. Av. Roca 336 - Casa Central 4526132/33  
Ruta 9 km.1287 - Los Vallistos 4264212  
Marcos Paz 993-Centro 4253132/33  
Av. Aconquijsa 1331-Y. B. 4316520  
Pje Caseros (esq. Lavalle) B. R. S. 4526135  
EXPRESO SAN JOSE S.A. Alfonsina Storni 97 427-9213  
esjsa@arnet.com.ar  
FERREMARKET Av. Pte. Perón 1750 - Y.B. 485-8009  
FERRETERÍA SAN JUAN San Juan 3501 423-6342  
ferreteriasanjuantuc@gmail.com  
FONTANA MATERIALES Av. Belgrano 1904 423-6628  
GMKT Av. Mitre 172 450-1051/91  
ventas@gasmarket.com.ar  
GIACOSA A y E Marina Alfaro 1215 424-7863  
giacosa@tucbbs.com.ar  
GIACOSA ALFREDO Lavalle 1902 4005295  
alfredogiacosaa@arnet.com.ar  
GIACOSA ELIO Suipacha 482 400-5371  
giacosaelio@yahoo.com.ar  
GIACOSA Y CIA. S.R.L. Ruta 301, Km 1541 439-2500  
giacosa02@infovia.com.ar  
IPS SANITARIOS Av. Ejercito del Norte 225 451-4377  
ipssanitarios@hotmail.com  
JIMENEZ Rivadavia 2497 422-2973  
LA ALDABA Camino del Perú 2250 434-4089  
aldaba.sanjossegmail.com  
LAJAS NOROESTE Av. Adolfo de la Vega 709 432-2466  
LA RURAL Camino del Perú 1291/3 434-3231  
LADRILLERÍA LAS TALITAS Ruta 305 - km 7,5 (Las Tal) 437-4141  
LINARES MATERIALES Libertad 125 (Lules) 481-1099  
MEMBRANAZO Av. Roca 2264 436-3588  
MIOTTI SANITARIOS S.R.L. Suipacha 212 497-6395  
hugomiotti@hotmail.com.ar  
ROBERTO A. VILLAFÁÑE San Alberto (Alderetes) 156815652  
ROSSO MATERIALES Av. Alem 595 420-5000  
SAN JAVIER Av. Aconquijsa 2349 (Y.B) 425-0993



**IDEAL**

www.ideal.com.ar

## DEPOSITOS PLASTICOS PARA BAÑOS

SISTEMAS AHORRO AGUA (FLUXER)

GRIFERIAS C/TEMP - BACHAS LOZA - ACC BAÑO

DESAGÜES LINEALES - ASIENTOS INOD - FLEXIBLES - REPUESTOS



# CARLOS RUIZ & CIA.

381 439 7291 | 381 579 1960

carlosruizycia@hotmail.com - carlosruizycia@gmail.com

REPRESENTANTE EXCLUSIVO PARA LAS PROVINCIAS DE: TUCUMAN, SALTA, JUJUY, CATAMARCA, LA RIOJA Y SANTIAGO DEL ESTERO

SAN ROMAN	Jujuy 3500	429-2527
TUCUMÁN ALAMBRES	Lavalle 2946	451-4980
	informes@tucumanalambres.com.ar	
	www.tucumanalambres.com.ar	
VIAMONTE	Viamonte 1885	434-4868

MICROCEMENTO TUCUMAN	Lamadrid 1043	424-7273
	microcementotucuman@gmail.com	
	www.microcementotucuman.com.ar	
TIKA	Av. Alem 2579 - Local 1	155501330

### MATERIALES ELÉCTRICOS - ILUMINACIÓN

ALTER	San Martín 1002	421-3572
B.P. S.A.	San Martín 1301	422-4427
	Córdoba 637	452-2343
	bpsa@bp-sa.com.ar	
C.J. ELECTRICIDAD	Córdoba 834	421-0337
CASA MALKIND S.A.	Laprida 250	421-6189
CORRALÓN 24	24 de Septiembre 817	452-2532
	corralon24tucuman@yahoo.com.ar	
COMERCIAL COLON	Av. Colón 107	433-0646
	administracion@comercialcolon.com.ar	
CONTACTO	San Martín 1074	421-5612
CORRALÓN ALEM	Av. Alem 535	400-0060
CORRALÓN EL PROGRESO	S. Martín 148 (Bella Vista)	482-0262
DANIEL ILUMINACION	Jujuy 302	422-9992
DIMATER S.A.	Av. Marina Alfaro 1140	420-5348
	consultas@dimater.com.ar	
	ventas@dimater.com.ar	
DISCAR	Córdoba 429	430-3434
	info@discarsc.com.ar	
DYMA ELECTROCOMERCIAL	Crisóstomo Alvarez 21	421-2903
EL FAROL S.R.L.	24 de Setiembre 629	430-2593
EL KAIREL ILUMINACIÓN	Maipú 350	422-7669
ELECTROSORIA	Jujuy 1083	424-7304
	elizapazsoria@gmail.com	
ELECTRO ROCA	Av. Roca 489	424-6038
	electroroca@hotmail.com	
FERRETERÍA SAN JUAN	San Juan 3501	423-6342
	ferreteriasanjuantuc@gmail.com	
SOFI ILUMINACIÓN	Av. Mitre 255	431-0906
LEDEHEZA ILUMINACIÓN	José Colombres 230	497-9301
	info@ledeheza.com.ar	
	www.ledeheza.com.ar	
MAROLA	Libertad 462	432-1553
MEGA ELECTRICIDAD	Junín 212	430-0108
	24 de Septiembre 1350	424-2300
	megaelectricidad@arnet.com.ar	
NOALED SRL	Gral. Paz 576, 4º Ofic. 3	155610181
	www.noaledsrl.com	
POSITRON	C. Alvarez 1833	423-9740
SANTIAGO KOHN	Maipú 471	421-8322
SAN VALERO SRL Fca.	William Cross 3305	427-4788
SEPÚLVEDA Y ASOC.	Santiago 1462	432-3218
	sepulyasoc@uolsinectis.com.ar	
TUCUMAN ELECTRICA	Av. Ej. del Norte 912	423-7081
VOLTAJE	Av. Solano Vera 598 (Y.B.)	4971985
	facebook: Voltajematerialeselectricos	

### MICROCEMENTOS - PISOS INDUSTRIALES

AISLAR - CENTRO PROTEX	Av Adolfo de la Vega 695	234-2468
	ventas1aislarnoa@gmail.com	381 6293516
ADICEM	Av. Belgrano 1858	423-3402
	Av. Pte. Perón 188 (Y.B.)	435-3661
	ventas@adicem.com.ar	

### MOSAICOS (FÁBRICAS)

BLANGINO / CESCO	12 de Octubre esq. Mza	421-2485
COZZI Y COZZI	Saavedra 427	423-7371
EMILIO ROSSI E HIJOS SRL	Santiago del Estero 2412	432-3695
	marmoleriarossi@arnetbiz.com.ar	
MARMOLERÍA Y FCA. DE MOSAICOS ITALIA	Mendoza 1445	421-1749
	marmoleriaitaliasrl@hotmail.com	
PISONOR	Lavalle 2621	433-1023
	juanfdangelo@yahoo.com.ar	
SEGULJA ALBERTO (FAB)	Pje. 1º de Nov. 1475/77	155-945065
TUCUMAN LAJAS	Av. Roca 3195	381 423-0800
	tucumanlajas@hotmail.com	
	www.tucumanlajas.com.ar	

### MOTORES ELÉCTRICOS

DIMOND S.A.	Mendoza 939	422-4022
HUINCA RENANCO NORTE S.R.L.	9 de Julio 948	424-5023
	ventas@huincasrl.com.ar	
MAROLA	Libertad 462	432-1553
MEDICI & CIA.	San Juan 256	421-3269
MERKUSA	12 de Octubre 845	423-7474
	administracion@merkusa.com.ar	

### PARQUETS - PISOS FLOTANTES

EL NORTEÑO PARQUET	Lavalle 2389	423-2001
	javiernaessens@yahoo.com.ar	
CINELLU	Lavalle 1560	230-3664
	cinellu.com.ar	
CORRALÓN ACONQUIJA	San Lorenzo 1345	424-4258
	ventas@corralonaconquija.com.ar	
DF NOA	Av. Colón 1235	438-0060
	info@dfnoa.com	
DIAZ MEINERS	Corrientes 2151	433-0540
INDUSPARQUET	Av. Aconquija 285	435-3772
JACARANDA MADERAS	Lavalle 2135/46	423-9302
	jacarandam@uolsinectis.com.ar	
MADERPLAK	Av. Roca 1999	424-6860
	ventas@maderplak.com	
SINTESIS	Av. Roca 3200	436-0837

### PEGAMENTOS (FÁBRICAS)

FINTUC	Jujuy 5000	429-3378
KLAUKOL	Ruta 305 s/n, Km 10,5- Talitas	437-1171
WEBER	0800-80093237	www.weber-iggam.com

### PERFILES DE ALUMINIO

ACEROS DEL NOA	Las Piedras 2895	321400
ALUNORT SRL	Amador Lucero 253	423-1421
	info@alunort.com.ar	

### PILETAS (SERVICIOS, EQUIPOS Y PRODUCTOS)

AZUL PILETAS	Av. Mitre 235	430-6718
CASTRO SANITARIOS	Alberdi 454	424-2100
	castromat@arnet.com.ar	

DIMOND S.A.	Mendoza 939	422-4022
GMKT (CLIMATIZADORES)	Av. Mitre 172 ventas@gasmarket.com.ar	450-1051/91
PILETA'S	Av. Aconquija 182	435-0100

### PILETAS DE PLÁSTICO CON FIBRA DE VIDRIO

ARTE Y DISEÑO EXPORT S.R.L.	Av. Solano Vera 2700 arteparis@hotmail.com	425-4880
IPT	R 9 - Km 1307(Los Nog.)	492-1193

### PINTURA DE OBRA

EMARZAR	Tafi Viejo emarzar@hotmail.com	155666101
---------	-----------------------------------	-----------

L.AP APLICACIÓN DE PINTURAS	lap01@yahoo.com	154637218
MARTÍN SÁNCHEZ	Santiago del Estero 2528	155043558

### PINTURERÍAS

ALEX DISTRIBUIDORA	Gral. Paz 1958 distalexdelnoa@yahoo.com.ar	423-9201
--------------------	---	----------

CORRALÓN 24	24 de Septiembre 817 corralon24tucuman@yahoo.com.ar	452-2532
-------------	--	----------

CORRALÓN ALEM	Av. Alem 535	400-0060
---------------	--------------	----------

EL PORVENIR	Av. Belgrano 3276	423-7369
-------------	-------------------	----------

E.M.I.	Av. Roca 336 - Casa Central Ruta 9 km.1287 - Los Vallistos Marcos Paz 993-Centro Av. Aconquija 1331-Y. B. Pje Caseros (esq. Lavalle) B. R. S.	4526132/33 4264212 4253132/33 4316520 4526135
--------	---	---

ESPAÑA	Av. J. B. Justo 974 Av. M. de Luna y C. del Perú Congreso y Lamadrid	422-5700 435-1823 422-5700
--------	--	----------------------------------

FARBE PINTURERÍA	Av. Ejército del Norte 555 farbepintureria@yuhmak.com.ar	451-8157
------------------	---	----------

LA ESQUINA	Av. Mons. Díaz 205 (BRS)	426-7956
------------	--------------------------	----------

NORCOLOR S.R.L.	Av. Belgrano 1752	433-4071
-----------------	-------------------	----------

PINTURERÍA AEROPUERTO	Av. Gdor. del Campo 1257 Av. Benjamín Áraoz 1196 Av. Belgrano 2085	428-1492 4303540 4330307
-----------------------	--	--------------------------------

PINTURERÍA MAX	Catamarca 222 Av. Ej. del Norte 64	422-4014 423-4807
----------------	---------------------------------------	----------------------

PINTURERÍA SAENZ PEÑA	Av. Saenz Peña 648 24 de Septiembre 586 Av. Alem y Lavalle	424-8141 431-3230 452-5114
-----------------------	--	----------------------------------

PINTURERÍA SAN JUAN	San Juan 3513 Av. Siria 1603	433-1064 427-8585
---------------------	---------------------------------	----------------------

PINTURES	Av. Pte. Perón 1750 - Y.B. Loc. 14	485-6075
----------	------------------------------------	----------

PROPAINT	Mendoza 2746 santiagoansar@hotmail.com	423-9975
----------	---	----------

SILVA PINTURERÍA	Av. Colón 120 Av. Belgrano y Viamonte	432-0323 423-2168
------------------	--	----------------------

### PISOS IMPRESOS DE HORMIGÓN

MARCELA DONADÍO	jfsolanas@gmail.com	155039288
-----------------	---------------------	-----------

MICROCEMENTO TUCUMAN	Lamadrid 1043 microcementotucuman@gmail.com www.microcementotucuman.com.ar	424-7273
----------------------	--	----------

MICROHORMIGÓN	155-517051 tucuman@microhormigon.com.ar	153-524180
---------------	--	------------

TIKA	Av. Alem 2579 - Local 1	155501330
------	-------------------------	-----------

### PISOS Y REVESTIMIENTOS

BRITO CORRALÓN Y FERRETERÍA	Roca 2 esq. Marco Avellaneda (T. Viejo) corralonbrito@outlook.com muebleriabrito@hotmail.com	
-----------------------------	--	--

EMARZAR	Tafi Viejo emarzar@hotmail.com	155666101
---------	-----------------------------------	-----------

MARMOLERÍA Y FCA. DE MOSAICOS ITALIA	Mendoza 1445 marmoleriaitaliasrl@hotmail.com	421-1749
--------------------------------------	---	----------

TIKA	Av. Alem 2579 - Local 1	155501330
------	-------------------------	-----------

### PLÁSTICOS PARA LA CONSTRUCCIÓN

SOLDPLAST	San Lorenzo 2063	423-2401
-----------	------------------	----------

YUNCO	Av. J. B. Justo 1223	428-1103
-------	----------------------	----------

### PLANOS - PLOTEO

INTI	Salta 250 intiplot@arnet.com.ar	422-3412
------	------------------------------------	----------

LÍNEA ESTUDIO	San Luis 284	424-9134
---------------	--------------	----------

### POLIURETANO INYECTADO

OSCAR BASILOTTA E HIJOS	Bolivia 4781 oscar@basilottahnos.arnetbiz.com.ar	434-7488
-------------------------	---	----------

### POLIURETANO EXPANDIDO (SPRAY)

ADICEM	Av. Belgrano 1858 Av. Pte. Perón 188 (Y.B.) ventas@adicem.com.ar	423-3402 435-3661
--------	--	----------------------

### PORTONES AUTOMÁTICOS

ALTAMIRANDA	Marina Alfaro 1502 metalurgicaaltamiranda@hotmail.com	429-3485
-------------	--	----------

CONTROL	24 de Set. y Jujuy jbeker@control-srl.com.ar	422-9178
---------	---	----------

DANIEL INGENIERIA	Las Piedras 884 danielingenieria@hotmail.com	497-7889
-------------------	---	----------

INGAR	ingar360tuc@gmail.com	153200427
-------	-----------------------	-----------

INYSER	Lavalle 2665	432-3232
--------	--------------	----------

MARCHIANO	Paraguay 981 dmarchiano@hotmail.com	156-780252
-----------	--	------------

MAROLA	Libertad 462	432-1553
--------	--------------	----------

SCREEN	España 714 arqdsavino@hotmail.com	421-6380
--------	--------------------------------------	----------

### PREMOLDEADOS (FÁBRICAS)

CLEMENTE J. TURBAY	Diagonal Juan XXIII (alt. Lavalle 4000)	433-0299
--------------------	---	----------

LA ALDABA	Camino del Perú 2250 aldaba.sanjosegmail.com	434-4089
-----------	---	----------

NORVIGUET	24 de Setiembre 675 - PB Av. Nestor Kirchner 1801 www.norviguet.com.ar	422-0646 420-3315
-----------	--	----------------------

PREMOL SRL	Av. del Río s/n. Las Talitas 381 5008000 premol_srl@hotmail.com	4370904
------------	--	---------

TENSOLITE S.A.	Ruta 9 km 1298 (Los Pocitos) tensolite@tensolite.com.ar	437-2215
----------------	--	----------

TUCUMÁN ALAMBRES	Lavalle 2946 informes@tucumanalambres.com.ar www.tucumanalambres.com.ar	451-4980
------------------	---	----------

### PRODUCTOS QUÍMICOS PARA LA CONSTRUCCIÓN

ADICEM	Av. Belgrano 1858 Av. Pte. Perón 188 (Y.B.) ventas@adicem.com.ar	423-3402 435-3661
--------	--	----------------------

AISLAR - CENTRO PROTEX	Av Adolfo de la Vega 695 ventas1aislarnea@gmail.com	234-2468 381 6293516
------------------------	--	-------------------------

### PVC

GMKT	Av Mitre 172 ventas@gasmarket.com.ar	450-1051/91
------	---	-------------

### REFRACTARIOS

CORRALÓN ALEM	Av. Alem 535	400-0060
---------------	--------------	----------

LAJAS NOROESTE	Av. A. de la Vega 709	432-2466
----------------	-----------------------	----------

TUCUMAN LAJAS	Av. Roca 3195 381 423-0800 tucumanlajas@hotmail.com www.tucumanlajas.com.ar	
---------------	---	--

**Nort Plas**

AGUA - GAS - SANITARIOS - ELECTRICIDAD

- Caños y Accesorios de PVC
- Fusión agua - IPS - Amanco - Hidro3
- Awaduct
- FusloGas - Epoxi - Termotanques de gas
- Tanques Tinacos y bombas de agua
- Repuestos en general y piezas especiales PVC

Tel: 381 4207778    Av. Néstor Kirchner 1839  
Cel: 381 5805600    S.M. de Tucumán  
De 8:00 a 18:00 hs.    Nortplas.pvc@hotmail.com



## REPARACIÓN DE HERRAMIENTAS ELÉCTRICAS

COMERCIAL COLÓN	Av. Colón 107 colon@arnetbiz.com.ar	433-0646
MERKUSA	12 de Octubre 845 administracion@merkusa.com.ar	423-7474

## REPRESENTACIONES Y DISTRIBUCIONES

REPRESENTACIONES DEL NOROESTE	carlosruizycia@hotmail.com	154-580560
-------------------------------	----------------------------	------------

## REVESTIMIENTOS PLÁSTICOS

ADICEM	Av. Belgrano 1858 Av. Pte. Perón 188 (Y.B.) ventas@adicem.com.ar	423-3402 435-3661
AISLAR - CENTRO PROTEX	Av Adolfo de la Vega 695 ventas1aislarnoa@gmail.com	234-2468 3816293516

## SANITARIOS (ARTEFACTOS Y ACCESORIOS)

ALEX DISTRIBUIDORA	Gral. Paz 1958 distalexdelnoa@yahoo.com.ar	423-9201
ARTESAN S.R.L.	Av. Roca 139	400-0043
BERCOVICH SACIFIA	24 de Setiembre 746 A. Lucero y C. Alvarez Asunción 237	421-9178 432-1616 433-0434
CARLOS RUIZ	carlosruizycia@gmail.com	381 4397291
CASTRO SANITARIOS	Alberdi 454 castromat@arnet.com.ar	424-2100
CORRALÓN 24	24 de Septiembre 817 corralon24tucuman@yahoo.com.ar	452-2532
CORRALÓN ALEM	Av. Alem 535	400-0060
CORRALÓN DELPERO	Av. Ej. del Norte 142	423-4724
CORRALÓN EL PROGRESO	S. Martín 148 (B. Vista)	482-0262
CORRALÓN GÜEMES	Güemes 250 (S. P. Colalao)	481-009
DETTA COLLI	Perú Sud 447 (Tafí Viejo)	461-7376
DURAFORT	Pje. Boulogne Sur Mer 3334 info@durafort.com.ar	423-9465
EL FONTANERO	Av. Alem 73	424-6364
EL PORVENIR E.M.I.	Av. Belgrano 3276 Av. Roca 336 - Casa Central Ruta 9 km.1287 - Los Vallistos Marcos Paz 993-Centro Av. Aconquija 1331-Y. B. Pje Caseros (esq. Lavalle) B. R. S.	4526132/33 4264212 4253132/33 4316520 4526135
FERREMARKET	Av. Pte. Perón 1750 - Y.B.	485-8009
FERRERÍA SAN JUAN	San Juan 3501 ferreteriasanjuantuc@gmail.com	423-6342
GMKT	Av Mitre 172 ventas@gasmarket.com.ar	450-1051/91
GENTILE TUCUMAN	Lavalle 2729 gentiletuc@uolsinectis.com.ar	423-3131
GOLDMAN SANITARIOS	Av. J. B. Justo 1045 goldmansanitarios@arnet.com.ar	428-0939
HOKA (DE FELIPE CARCARA)	Italia 873	422-3126
IPS SANITARIOS	Av. Ejercito del Norte 225 ipssanitarios@hotmail.com	451-4377
KATZ	Av. Perón y Thames (Y.B.) info@katz.com.ar www.katz.com.ar	484-8735
MIOTTI GAS	Av. Belgrano 1890	433-1694
MIOTTI SANITARIOS S.R.L.	Suipacha 212 hugomiotti@hotmail.com.ar	497-6395
NORTPLAS PVC	Av. Néstor Kirchner 1839 381 5805600 nortplas.pvc@hotmail.com	4207778
NC SANITARIOS	Lamadrid 333	424-8739
PLASTICO'S	Av. Roca 2263 plasticoszarife@arnet.com.ar	433-1666
P.V.C. TUCUMAN	Av. Belgrano 1535	423-7786
TORRES SANITARIOS	Av. F. de Aguirre 1855	427-5410
ZERAMIKO	24 de Setiembre 727 Sáenz Peña y Lavalle	422-9046 424-2600

## SEGURIDAD INDUSTRIAL

C.B.N. SERV. ELECTRICOS	Av. Belgrano 1681 electric.cb.n@hotmail.com	423-8769
COMERCIAL COLÓN	Av. Colón 107 colon@arnet.com.ar	433-0646

HUINCA RENANCO NORTE S.R.L.	9 de Julio 948 ventas@huincasrl.com.ar	424-5023
MERKUSA	12 de Octubre 845 administracion@merkusa.com.ar	423-7474
YUHMAK	José Colombes 168 yuh3mrep@arnet.com.ar	452-3233

## SISTEMAS DE BOMBEO

GMKT	Av Mitre 172 ventas@gasmarket.com.ar	450-1051/91
MAROLA	Libertad 462	432-1553

## SISTEMAS DE VOZ Y DATOS

SISTELCO	Buenos Aires 362	431-1151
----------	------------------	----------

## TANQUES AUSTRALIANOS

FORMOSO EDUARDO	Lavalle 2412 eduardo_formoso@yahoo.com.ar	423-2823
GENTILE TUCUMAN	Lavalle 2729 gentiletuc@uolsinectis.com.ar	423-3131
RÍO AZUL INGENIERIA S.R.L.	Lavalle 2974 rioazul@rioazul.com.ar www.rioazul.com.ar	423-3340
TENSOLITE S.A.	Ruta 9 km 1298 (Pocitos) tensolite@tensolite.com.ar	437-2215

## TANQUES PARA AGUA (FÁBRICAS)

CONMIX	Lavalle 3228	433-2797
IPS SANITARIOS	Av. Ejercito del Norte 225 ipssanitarios@hotmail.com	451-4377
OBRAPLUS	Lavalle 3417	432-1635

## TECHOS - TINGLADOS - ESTRUCTURAS METÁLICAS

ACEROS DEL NOA	Las Piedras 2895	433-3605
FORMOSO EDUARDO	Lavalle 2412 eduardo_formoso@yahoo.com.ar	423-2823
GRUPO DE ARQUITECTOS	Ruta 9-Km1.285-Pacará Pint. mariogrupodearquitectos.com.ar	400-7026
INSTALL INGENIERIA S.R.L.	Matheu 2476 installtuc@arnet.com.ar	436 0934
METALURGICA FATUM	Santiago 2675	423-6555
METALÚRGICA MALABIA	Mariano Moreno 1996	429-1999
RÍO AZUL INGENIERIA S.R.L.	Lavalle 2974 rioazul@rioazul.com.ar www.rioazul.com.ar	423-3340
SOLER CIMAG	Asunción 844 carlintucu@hotmail.com.ar	433-0766
TALME S.A.	Martín Berho 281 talmesa@uolsinectis.com.ar	428-3256
TUCUMÁN TECHOS	Jujuy 946 tucumantechos@gmail.com	420-2100

## TECNOLOGÍA VIAL - MECÁNICA DE SUELOS

ING. JUAN M. CHALER		422-1287
---------------------	--	----------

## TEJAS (FÁBRICAS)

CERAMICA MARCOS PAZ	Fco. Rossi 4ta cdra. (YB)	435-2089
TENSOLITE S.A.	Ruta 9 km 1298 (Pocitos) tensolite@tensolite.com.ar	437-2215

## TELEFONÍA - VIDEOPORTEROS

ALBIERO HNOS. SRL	Catamarca 479 albiernihnos@arnet.com.ar	430-5677
C.B.N. SERV. ELECTRICOS	Av. Belgrano 1681 electric.cb.n@hotmail.com	423-8769
CONTROL	24 de Set. y Jujuy jbeker@control-srl.com.ar	422-9178
CONSTRUKAB	Bolivia 2958 emolina@ckab.com.ar	434-6634
DISCAR	Córdoba 429 info@discarsc.com.ar	430-3434
JACO	Junin 505 2º P. 381-6418779 jaco@jacovideo.com.ar	487 1471
MF ELECTRÓNICA	San Isidro de Lules mfelectronica@hotmail.com	155944426

<b>MEGA ELECTRICIDAD</b>	Junín 212 24 de Septiembre 1350 megaelectricidad@arnet.com.ar	430-0108 424-2300
<b>S.K. TELEFONÍA</b>	Mendoza 1332 sktelefonía@hotmail.com	421-5560
<b>INTERFON</b>	Corrientes 826	430-0786

### TOLDOS

<b>CORRALÓN ACONQUIJA</b>	San Lorenzo 1345/71 ventas@corralonaconquijsa.com.ar	424-4258
<b>SCREEN</b>	España 714 arqdsavino@hotmail.com	421-6380

### TRATAMIENTOS ANTICORROSIVOS

<b>ADICEM</b>	Av. Belgrano 1858 Av. Pte. Perón 188 (Y.B.) ventas@adicem.com.ar	423-3402 435-3661
---------------	--	----------------------

### TRATAMIENTO DE EFLUENTES CLOACALES

<b>ING. MARIO LIPOVETZKY</b>	la@arnet.com.ar	(03541) 428-344
------------------------------	-----------------	-----------------

### VENTILACIÓN INDUSTRIAL

<b>E.M.I.</b>	Av. Roca 336 - Casa Central Ruta 9 km.1287 - Los Vallistos Marcos Paz 993-Centro Av. Aconquijsa 1331-Y. B. Pje Caseros (esq. Lavalle) B. R. S.	4526132/33 4264212 4253132/33 4316520 4526135
<b>MAROLA</b>	Libertad 462	432-1553
<b>MERKUSA</b>	12 de Octubre 845 administracion@merkusa.com.ar	423-7474

### VIDRIERÍAS

<b>ALEM VIDRIOS</b>	Av. Alem esq. Gral Paz	452-5560
<b>ALUGLASS</b>	Maipú 1167 vi.ar.tec@hotmail.com	471-1495

<b>GONELLA HNOS.</b>	San Juan 1643 gonellahnos@ciudad.com.ar	423-4013
----------------------	--	----------

<b>J.A.MORAN VIDRIOS</b>	Av. Colon 181	423-4528
<b>MOLINA VIDRIOS</b>	Rivadavia 1102	422-0111
<b>LUIS MOLINA</b>	Frías Silva 29 luismolinaventas@hotmail.com	423-6222

<b>MORAN REVESTIMIENTOS</b>	Av. Mitre 217	422-2692
<b>RODRÍGUEZ VIDRIOS</b>	Av. Ej. del Norte 733	433-1443
<b>TUCUMAN VIDRIOS SRL</b>	Av. Siria 1617 tucumanvidrios@tucumanvidrios.com.ar	427-1450

<b>VIDRIAL</b>	P.Indus., Av. Circunv. km 1294 vidrial@vidrial.com.ar	453-6806
----------------	--	----------

<b>VIDRIERÍA DEL CENTRO</b>	Amador Lucero 651 vidrieriadelcentro@arnet.com.ar	433-3495
-----------------------------	--	----------

<b>VIDRIOS Y ABERTURAS ROCA</b>	Av. Roca 43	420-3379
<b>VITRIU</b>	España 1234	432-4996

### VITROFUSIÓN

<b>KRYSTALLOS</b>	Sarmiento 1895 (YB)	425-519
-------------------	---------------------	---------

### VIVEROS

<b>EL CRISTO</b>	Av. Aconquijsa 400	435-3598
<b>VIVERO DEL JARDIN</b>	Fco. de Aguirre 2005	427-5022
<b>VIVERO LA JAPONESITA</b>	Av. Alf. Guzmán 555	435-2146
<b>VIVERO SANTA FE</b>	Santa Fe 41	431-2902

### YESERÍA, FÁBRICAS

<b>CIA. YESERA DEL NOROESTE</b>	Marcos Paz 2065	400-4578
<b>CIELORRASO TUCUMAN</b>	Asunción 633	433-0847

### ZINGUERÍA

<b>DOMINE EDUARDO</b>	Pje. Holmberg 2863	434-6960
-----------------------	--------------------	----------

# 286 - Enero / Febrero de 2020 - \$10.000 (IVA incluido)

# Producción

Agencia de Noticias del N.O.

La información del campo del noroeste argentino a un solo click en la web

suscribite y recibila GRATIS por WhatsApp

www.produccion.com.ar

# GUÍA DEL SUR DE TUCUMÁN

CARACTERÍSTICAS TELEFÓNICAS: Famaillá y Monteros: 03863 | Aguilares, Concepción, Alberdi: 03865 | Tafí del Valle: 03867

## ABERTURAS

ALVAREZ ALUMINIO	Sarmiento 63(Concepción)	425-751
	www.alvarezaluminios.com.ar	
CONCEPCIÓN ABERTURAS	España 1036 (Concep.)	422-802
E.M.I.	Sarmiento 603 (Concep.)	426-626
METAL DECOR	Juangorena 1860(Concep.)	427-192
REQUENA MADERAS	Sarmiento 546 (Concep.)	422-710

## AMOBLIAMIENTOS PARA COCINA

ARCON	San Martín 1058 (Concep.)	422-537
METAL DECOR	Juangorena 1860(Concep.)	427-192

## CARTELERÍA

GRAFOS	San Martín 2401 (Concep.)	422-988
--------	---------------------------	---------

## CHAPAS

OLEA HNOS.	Congreso 193 (Monteros)	42-6633
------------	-------------------------	---------

## EMPRESAS CONSTRUCTORAS

C.V.C. CONSTRUCTORA	(Villa Quinteros - Concep.)	495-030
ECOS S.A.	José Haimés 1220(Concep.)	425-969
	info@ecos.com.ar	
ECSA	Sarmiento 546 (Concep.)	427-199

## FERRETERÍAS

QUIROS FERRETERÍA	Av. Miguel Critto 355 (T. Valle)	421-011
	Av. Miguel Critto 1400 (T. Valle)	
	Av Los Menhires y El Sauce(El Mollar)	
	info@quirosferreteria.com	

## GRUPOS ELECTROGÉNICOS

NAMUR S.A.	San Martín 942 (Concep.)	421-603
------------	--------------------------	---------

## HERRAJES

CONCEPCIÓN HERRAJES	Sarmiento 41 (Concep.)	422-499
---------------------	------------------------	---------

## INMOBILIARIAS

CARDOSELLI INMOBILIARIA	San Martín 1534 (Concep.)	421-741
BULOS HECTOR RICARDO	9 de Julio 97 (Monteros).	426-436
KAPPA INMOBILIARIA	Rivadavia 83(Concep.)	423-263
MINNITI DOMINGO	España 1355 (Concep.)	424-751
RUBEN O. ALDERETE	Avellaneda 175 (Concep.)	154-18391

## MADERAS

ARROYO (CARPINTERÍA)	Alvear 676 (Alberdi)	471-723
LOS SANTIAGUEÑOS	(Tafí del Valle- El Mollar)	491-136
	javiercellucci@hotmail.com	
RE-SER	Sarmiento 169 (Concep.)	421-330
REQUENA MADERAS	Sarmiento 546 (Concepción)	
SUR MADERAS	Shipton 1722 (Concep.)	423-898

## MATERIALES DE CONSTRUCCIÓN

ARCON	San Martín 1058 (Concep.)	424-955
DISTRIBUIDORA TAFÍ	(Tafí del Valle)	421-419
EL PROGRESO	Lavalle y Congreso (Famaillá)	461-327
E.M.I.	Sarmiento 603 (Concep.)	426-626
JOSEFA M. DE RODRIGUEZ	España y Bs As (Concep.)	421-045
LINARES	Libertad 125 (Lules)	481-1099
MUEDRA MATERIALES	24 de Set. y Roca (Concep.)	421-718
OLEA HNOS.	Congreso 193 (Monteros)	426-633
ROSSO MATERIALES	25 de Mayo 69 (Monteros)	426-583

## MATERIALES ELÉCTRICOS - ILUMINACIÓN

ABC ILUMINACIÓN	25 de Mayo 232 (Mont.)	420-158
INSTELEC	25 DE Mayo 294 (Concep)	424-935
	instelec_il@yahoo.com.ar	
ITUARTE ELECTRICIDAD	San Martín 721 (Concep)	422-946
QUIROS FERRETERÍA	Av. Miguel Critto 355 (T. Valle)	421-011
	Av. Miguel Critto 1400 (T. Valle)	
	Av Los Menhires y El Sauce(El Mollar)	
	info@quirosferreteria.com	

## PINTURERÍAS

BULONERÍA CONCEPCIÓN	España 687 (Concep.)	426-786
E.M.I.	Sarmiento 603 (Concep.)	426-626
LA PINTURERÍA	Italia 1451(Concep.)	426-787
	Líboro Quinteros 159 (Alberdi)	471-758
PINTURERÍA ITALIA	Italia 1465 (Concepción)	422-671
PINTURERÍA FARBE	España 1700 (Concepción)	
	farbepintureria@yuhmak.com.ar	
QUIROS FERRETERÍA	Av. Miguel Critto 355 (T. Valle)	421-011
	Av. Miguel Critto 1400 (T. Valle)	
	Av Los Menhires y El Sauce(El Mollar)	
	info@quirosferreteria.com	

## PISOS Y REVESTIMIENTOS

E.M.I.	Sarmiento 603 (Concep.)	426-626
LUMA PROYECTOS	San Martín 2832(Concep.)	425-648
	info@lumaproyectos.com.ar	

## QUÍMICOS PARA LA CONSTRUCCIÓN

LUMA PROYECTOS	San Martín 2832(Concep.)	425-648
	info@lumaproyectos.com.ar	

## SANITARIOS (ARTEFACTOS Y ACCESORIOS)

ARCON	San Martín 1058 (Concep.)	422-537
JOSEFA M. DE RODRIGUEZ	España y Bs As (Concep.)	421-045

## VIDRIOS - ESPEJOS

CRISTAL VIDRIOS	Güemes 256 (Concep.)	425-267
RUSSO VIDRIOS	San Martín 2278 (Concep.)	421-733
	russovidrios@hotmail.com	
VIDRERIA RUSSO	San Martín 62 (Monteros)	427-635
	humbertojoserusso@yahoo.es	

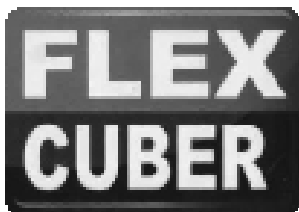

www.flexcuber.com.ar

**CARLOS RUIZ & CIA.**

REPRESENTANTE EXCLUSIVO PARA LAS PROVINCIAS DE: TUCUMÁN, SALTA, JUJUY, CATAMARCA, LA RIOJA Y SANTIAGO DEL ESTERO

## MEMBRANAS EN PASTA

LINEAS OBRA- PROFESIONAL- TITANIUM Y POLIURETANICA  
IMPERMEABILIZANTE PARA MUROS - REVOQUE PLASTICO  
LATEX EXTERIOR/INTERIOR- PINT/CHAPAS- ENDUIDO SELLADOR

TEL : (0381) 4397291 - 381 5 791960

carlosruizycia@hotmail.com - carlosruizycia@gmail.com

# GUÍA DE PROVEEDORES DE SALTA

CARACTERÍSTICA TELEFÓNICA: 0387

## ABERTURAS

ABERMET	Av. Suiza 474 B° Morosoni	423-7864
ABERTURAS AMÉRICA	J.M. Leguizamón 1023	421-4536
CASTELLANI	Chile 1243	421-2929
CERRALUM SALTA	J.B. Alberdi 793	496-0322
CORRALÓN ACONQUIJA	Av. Chile 1145	496-0786
CORRALÓN SALTA	Siria 1232	422-3306
DALFER MADERAS	Av. Paraguay 2180	427-1256
EL PORTAL	F. de Zuviría 1760	439-3669
EL SALTEÑO	Av. Independencia 699	426-2199
ELEMNOR SRL	Virgilio Tedin 940	423-2002
E.M.I.	Av. Chile 1591- Capital Arenales 1870 -Oran Av. Alberdi 1135 - Tartagal	4261631 420030 423993
ESTILO & DISEÑO	Av. Sarmiento 965	431-1521
GUAFRA	Av. Independencia 1164	423-6582
HBC Construcción	Av. Durañoña 985	428-2221
INDEPENDENCIA	Santa Fé 1398	426-2094
MANUEL ALVARADO	Av. Independencia 710	423-1805
PERERA QUINTANA SANITARIOS	J.M. Leguizamón esq. Alte. Brown 421-4340 www.pereraquintanasanit.com.ar	423-1608
PLACACENTRO	J.M. Leguizamón 950	431-1608
PUERTAS Y VENTANAS GIARDINA	Dr. F. Ameghino 256	422-1608
SAN JORGE	Córdoba 933	423-1642

## ADHESIVOS

ANBRA	Güemes 1032 prokretesalta@gmail.com	422-3744
BINDA VICTORIO	España 63	431-2077
E.M.I.	Av. Chile 1591- Capital Arenales 1870 -Oran Av. Alberdi 1135 - Tartagal	4261631 420030 423993
TUBONOR	Av. Tavella 2750	423-4021

## AIRE ACONDICIONADO

ACLIMATARE	J.M. Leguizamón 1720	421-8099
ARNEDO	M. Cornejo 428	431-5368
BARRO	Río del Valle 2546	435-0232
CANDY	10 de Octubre 444	421-2983
CLI-MAX REFRIGERACIÓN	Mar Adriático 1330	427-1957
DENKI INGENIERIA	Vicente López 315	422-3495
FRIO SALT REFRIGERACIÓN	Pellegrini 664	422-2415
GRADO CELSIUS	C. Pellegrini 520	431-6275
INGENOR SALTA	Urquiza 1437 ingenorsalta@ingenoraire.com.ar	422-6033
MICROCLIMA NORTE	Av. Gral. Arenales 604	439-5157
MOTIKA Y CIA	Belgrano 845 (Tart.) (03875)422-0222	422-0222
REFRIGERACIÓN NORTE	Pellegrini 550 refrinorte@infovia.com.ar	431-9578
REFRIGERACIÓN SUR	Gral Paz 486	422-5796
SETYE CLIMATIZACIONES	Balcarce 1276	431-3940
TECNO CLIMA	Buenos Aires 737	423-0864
VICTORIO BINDA	España 63 victoriobinda@arnetbiz.com.ar	431-0777

## AISLANTES TÉRMICOS Y ACÚSTICOS

AISLAR	Necochea 1632 cmartinaislamoa@gmail.com	387 537-1827 381 510-2150
ADICEM	Av. Independencia 605 adicem@adicem.com.ar	4236474
ANBRA	Güemes 1032 prokretesalta@gmail.com	422-3744
CARLOS RUIZ	carlosruizycia@gmail.com	381 4397291
CORRALÓN ACONQUIJA	Av. Chile 1145	496-0786
EMI	Corrientes 1315	426-2553
MAS AISLACIÓN	Lerma 754	421-3995
PERERA QUINTANA SANITARIOS	J.M. Leguizamón esq. Alte. Brown 421-4340 www.pereraquintanasanit.com.ar	423-1608

PRO-MET	Av. Chile 1680	423-4050
RIS	San Luis 89	432-1014
SALTAPOR	J.LEGUIZAMÓN 1946	422-5501
SANSONE MATERIALES	Av. Virrey Toledo 753	431-5063
SUPERMAT	C. Pellegrini 445	421-6000
TODO TELGOPOR	San Juan 918	421-3985

## ALAMBRES

ACERLOT	Leguizamón 1450	431-5599
ALAMBRAR	ZABALA 410	426-2676
COBRE 2000	Mendoza 1174	432-1194
CORRALÓN EL PALA	Monje y Ortega 2650	434-5452
EMI	Corrientes 1315	426-2553
FIORI	Catamarca 431 gfori@arnet.com.ar	431-8351
FRAVAL	Av. Chile 1750	426-2666
HIERRONORT	Paraguay 1450	423-1445
PRO-MET	Av. Chile 1680	423-4050
SANSONE MATERIALES	Av. Virrey Toledo 753	431-5063
SUPERMAT	C. Pellegrini 445	421-6000
TODO ALAMBRE	Jujuy 599	431-1111

## ALARMAS

ALARMA GOIVA	Córdoba 1021	426-2422
ALBIERO HNOS.	Av. Virrey Toledo 874	421-8800
ARGOS	Virrey Toledo 250	421-6060
DINELEC	Urquiza 1402	431-3914
ELECTRO TELEFONIA J C	Pasaje Gobelli 2083	422-0005
ETNA	Pasaje Yapeyú 1970	431-3643
FLORES GRIÓN SRL	Zuviría 2641	439-3533
GAVENDA	Los Nogales 61	439-2101
MORIZZIO	Catamarca 147	421-3170
TELEFONIA SAF	Entre Ríos 1679	422-2878

## ALUMBRADO PÚBLICO

BP	Av. Tavella 2830	427-1001
----	------------------	----------

## ALUMINIO- CARPINTERIA

ABERMET	Av. Suiza 474 B° Morosoni	423-7864
ABERTURAS AMÉRICA	J.M. Leguizamón 1023	421-4536
CASEROS VIDRIOS	General Lavalle 3	431-9369
CASTELLANI	Chile 1243	421-2929
CERRALUM SALTA	J.B. Alberdi 793	496-0322
CORRALÓN SALTA	Siria 1232	422-3306
CRISTALIZANDO	Pellegrini 702	423-7777
E.M.I.	Av. Chile 1591- Capital Arenales 1870 -Oran Av. Alberdi 1135 - Tartagal	4261631 420030 423993
ELEMNOR SRL	Virgilio Tedin 940	423-2002
ESTILO & DISEÑO	Sarmiento 965	431-1521
LAVICOR	S. del Estero 953	431-7025
MANUEL ALVARADO	Av. Independencia 710	423-1805
MAT-FER	Urquiza 1341	422-5457
OBINSE SRL	Av. Independencia 1149	401-1100
VIDRIERIA SAN MARTÍN	Av. San Martín 2047	431-6310

## AMOBILIARIOS DE ALGARROBO

MUEBLES ALGARROBO	Av. San Martín 967	422-1777
URQUIZA MUEBLES	Urquiza 581	421-6059

## AMOBILIARIOS PARA BAÑOS

CARLOS RUIZ	carlosruizycia@gmail.com	381 4397291
PERERA QUINTANA SANITARIOS	J.M. Leguizamón esq. Alte. Brown 421-4340 www.pereraquintanasanit.com.ar	423-1608

## AMOBILIARIOS DE COCINA

CARLOS RUIZ	carlosruizycia@gmail.com	381 4397291
PRESISSO	Leguizamón 1496 saltapresisso@gmail.com	421-3748

## AMOBLIAMIENTOS PARA EMPRESAS

ASUNTA MUEBLES	Chile 1336	423-1524
CASANOVA	Alberdi 417	421-4702
CEM	Av. Chile 1456	423-6089
HOSEN MUEBLES	H.D. Lerma 131	432-9472
OFFICE	Jujuy 40	421-7924
PLATINUM	Jujuy 232	431-6591
RICARDO J. JUAREZ	Rivadavia 796	421-5829

## ÁRIDOS

ARENADOS SALTA OYS	Emma Solá 103	427-2506
ARIDOS QUIJANO	Av. Alfredo Palacios 2720	427-0050
DEPÓSITO CANDELA	J.M. Leguizamón 1360	431-3088
LOZANO ARIDOS	Zuviria 2370	439-3786
PLANTA ING. MOYANO	Los Tucanes 1825	434-2139
VALDEZ	Jujuy 881	426-2590

## ASCENSORES

VIOBAL	Florida 1073	423-5883
	vioabal@arnet.com.ar	

## BOMBAS PARA AGUA

AGUA Y SOL	Alsina 777	431-4811
EMI	Corrientes 1315	426-2553
GMKT	Av. Chile 1243	495-4721
	ventas@gasmarket.com.ar	
GÓMEZ ROCO Y CIA.	Rioja 834	431-0968
RAMON RUSSO	Catamarca 155	431-4625

## CALDERAS-CALEFACCIÓN

BINDA AUGUSTO	Dean Funes 348	431-0136
CANDY	10 de Octubre 444	421-2983
GMKT	Av. Chile 1243	495-4721
	ventas@gasmarket.com.ar	
MICROCLIMA NORTE	Av. Gral. Arenales 604	439-5157
RIS	San Luis 89	432-1014
SIMESIN INGENIERIA	Gral O'Higgins 261	422-0548
	simebielke@hotmail.com	
VICTORIO BINDA	España 63	431-0777
	victoriobinda@arnetbiz.com.ar	

## CAÑOS Y ACCESORIOS

ACERLOT	Leguizamón 1450	431-5599
CEAR	Zuviria 2565	439-3572
CORRALÓN LA TABLADA	Av. Independencia 1150	423-0874
	corralonlatablada@arnetbiz.com.ar	
EMI	Corrientes 1315	426-2553
GALVYTUB	San Luis 881	431-9598
GAS SERVICE	Bolívar 340	422-4570
GMKT	Av. Chile 1243	495-4721
	ventas@gasmarket.com.ar	
GAY GAS	San Martín 863	422-2723
GÓMEZ ROCO Y CIA.	Rioja 834	431-0968
HIERRONORT	Paraguay 1450	423-1445
PERERA QUINTANA SANITARIOS	J.M. Leguizamón esq. Alte. Brown	421-4340
	www.pereraquintanasanit.com.ar	
PRO-MET	Av. Chile 1680	423-4050
SANSONE MATERIALES	Av. Virrey Toledo 753	431-5063
SUPERMAT	C. Pellegrini 445	421-6000
TODO CAÑOS	Olavarría 155	421-7969
TUBO PLAST	Catamarca 903	423-0024
TUBOS SALTA	25 de Mayo 791	421-5632
TUBONOR	Av. Tavella 2750	423-4021
VICTORIO BINDA	España 63	431-0777
	victoriobinda@arnetbiz.com.ar	

## CARPINTERIA DE OBRA

GUAFFRA	Av. Independencia 1164	423-6582
HOSEN MUEBLES	H.D. Lerma 131	432-9472
MADEKA SRL	Olavarría 146	431-3548

## CARPINTERÍA METALICA

ABERMET	Av. Suiza 474 B° Morosoni	423-7864
ABERTURAS AMÉRICA	J.M. Leguizamón 1023	421-4536
CEM	Av. Chile 1456	423-6089
CERRALUM SALTA	J.B. Alberdi 793	496-0322
ELEMNOR	V. Tedín 940	423-2002

EMI	Corrientes 1315	426-2553
MANUEL ALVARADO	Av. Independencia 710	423-1805
MASSAFRIO	20 de Feb. 312 (Metán) (03876)	420-417
METALÚRGICA GAY	Av. Durañona s/n	428-0234
METALÚRGICA SER-MAN	Los Lancersos 1480	423-0054
PARTENÓN	D. Leguizamón 832	426-0576
PETTINAROLI METALÚRGICA	Pedernera 223	421-9426
PRO-MET	Av. Chile 1680	423-4050
TORRES VIDRIOS	Santiago del Estero 677	431-3997
VALDEZ VICENTE	Córdoba 1128	423-6135

## CARTELERÍA

BUNKER CARTELERIA	Pellegrini 982	423-6652
CENTRO IMAGEN	Deán Funes 165	431-0963
COPY-SHOW	Mitre 424	421-3030
DE SANTOS	Buenos Aires 900	423-6665
ESTUDIO 3	Tucumán 995	423-1754
PIXEL	Pellegrini 915	422-7956
P&C GRAPHIC	Caseros 1203	421-8007

## CEMENTO

CEMENTO MINETTI	España 612	431-8483
CORRALÓN EL MERCADO	Av. Independencia 698	423-2233
CORRALÓN LA TABLADA	Av. Independencia 1150	423-0874
	corralonlatablada@arnetbiz.com.ar	
E.M.I.	Av. Chile 1591 - Capital	4261631
	Arenales 1870 -Oran	420030
	Av. Alberdi 1135 - Tartagal	423993

## CERÁMICOS

CERÁMICA ANDINA	Av. Tavella y Cam. a la Isla S/N	435-3030
	ventas@ceramicandina.com.ar	
CERAMICA COQUENA	Av. Durañona 1335	428-3343
CERÁMICA DEL NORTE	Av. Gral Artigas 252	428-0680
CERÁMICA SALTEÑA	Av. Tabela y Cam. a la Isla	435-0350
ZENAVILLAS CERÁMICAS	Mariano Moreno 2131	434-1092

## CIELORRASOS

AISLAPOR	Mendoza 1174	156-058836
E.M.I.	Av. Chile 1591 - Capital	4261631
	Arenales 1870 -Oran	420030
	Av. Alberdi 1135 - Tartagal	423993
IMPOLEGA	La Rioja 500	421-8314
LA CASA DEL REVESTIMIENTO	Buenos Aires 715	423-4111
SALTAPOR	J. M. Leguizamón 1946	431-1088
TODO CIELORRASO	Av. San Martín 1625	431-6324
TODO TELGOPOR	San Juan 918	421-3985

## CIRCUITOS CERRADOS DE TV

ALBIERO HNOS.	Av. Virrey Toledo 898	421-8800
---------------	-----------------------	----------

## CHAPAS

ACERLOT	Leguizamón 1450	431-5599
CEM	Av. Chile 1456	423-6089
EMI	Corrientes 1315	426-2553
GALVYTUB	San Luis 881	431-9598
HIERRONORT	Paraguay 1450	423-1445
PRO-MET	Av. Chile 1680	423-4050
SUPERMAT	C. Pellegrini 445	421-6000

## CONTENEDORES

20 DE FEBRERO	O'Higgins 973	434-5452
CONTENOR	Martín Cornejo 1461	431-2690
CONTEMAS	Santiago del Estero 191	431-0496
EL CUERVO	Bolívar 1090	431-6880

## CONSTRUCCION EN SECO

ADICEM	Av. Independencia 605	4236474
	adicem@adicem.com.ar	
BIMAQO	10 de Octubre 70	431-0039
CORRALÓN ACONQUIJA	Av. Chile 1145	496-0786
CORRALÓN CHACABUCO	Chacabuco 264	422-5647
ELEMNOR SRL	Virgilio Tedin 940	423-2002
EMI	Corrientes 1315	426-2553
ING. ALEJANDRO OJEDA	Gral. O'Higgins 1120	422-0588
	ojedale@argentina.com	





www.alumair.com.ar

# AISLANTES TERMICOS DE BURBUJAS

LINEAS AIRTECH-STANDARD-TRASLUCIDA-FUEGO Y PREMIUM  
 BURBUJAS DE 10 Y 30mm (SIMPLES Y DOBLES) ROLLOS DE 15, 20, 30, 40 Y 60m

## CARLOS RUIZ & CIA.

TEL : (0381) 4397291 - 381 5 791960

carlosruizycia@hotmail.com - carlosruizycia@gmail.com

REPRESENTANTE EXCLUSIVO PARA LAS PROVINCIAS DE: TUCUMAN, SALTA, JUJUY, CATAMARCA, LA RIOJA Y SANTIAGO DEL ESTERO

PLACACENTRO	J. M. Leguizamón 950	431-1608
SALTAPOR	J. M. Leguizamón 1946 saltapor@arnet.com.ar	431-1088
SANSONE MATERIALES	Av. Virrey Toledo 753	431-1407
SOMECO	Gral. Güemes 561 contacto@consultorasomeco.com www.consultorasomeco.com	155501022

ERG NORANDINA SRL	25 de Mayo 105 www.grupoerg.com	432-1312
FLORES GRION	Zuviría 2641	439-3533
GARIN CONSTRUCCIONES	Av. Reyes Católicos 1677	439-2410
HUASI SA	España 1535	422-3146
ING. J. R. MARTINEZ	Paraguay 1450	423-0805
INGE 2 SRL	Esteco 1015	423-6198
ISN	Vicente López 2398	439-3701
LUXEN CONSTRUCCIONES	Av. Belgrano 1795	422-7009
MADEO LUIS DANIEL	Alvarado 81	421-8509
MARIO BANCHIK Y CIA	Libertad 343	423-0898
NOROESTE CONSTRUCCIONES	20 de Febrero 393	422-7878
SAN PATRICIO	San Juan 151	431-4920
SERVIOBRAS	Pedernera 1350	421-0730
SERVICIOS Y OBRAS SRL	M. T. Alvear 442	422-4344
SOMECO	Gral. Güemes 561 contacto@consultorasomeco.com www.consultorasomeco.com	155501022
REDES NORTE SRL	Rivadavia 1319	422-8061

### COPIAS DE PLANOS

AYELEN COPIAS	Zuviría 342	421-2466
COPIAS DE PLANOS	San Luis 112	423-4311
LA CASA DE COPIAS Y PLANOS	Av. Belgrano 877	431-1487

### CORTINAS

E.M.I.	Av. Chile 1591- Capital Arenales 1870 -Oran Av. Alberdi 1135 - Tartagal	4261631 420030 423993
GEMA TOLDOS & CORTINAS	Brown 594 www.toldosgema.com.ar	421-4848
INDUMETAL S.R.L.	Av. Chile 1449	423-6097
LAVICOR	S. del Estero 953	431-7025
MAT-FER	Urquiza 1730	421-4639

### DECORACIÓN

ALPA	Güemes 694	431-2642
ALQUIMIA	Balcarce 405	422-8240
BEBEL MAURY	Pueyrredon 1144	432-0369
CORTINADOS RODRIGUEZ	A. Güemes 427	431-0988
DECORAR	Santiago del Estero 287	421-5059
DULCE Y MELOSO	Balcarce 406	401-1708
EL CHABOT	B. Mitre 859	422-4154
EL GALPÓN	Ameghino 262	431-5500
ESTAR MUEBLES	Pueyrredon 496	432-1448
ESTILO Y DISEÑO	Sarmiento 965	431-1521
FABIÁN	B° San Francisco	424-2967
GOIVA	Córdoba 1021	426-2422
HABITAT INTERIOR	Av. Belgrano 1800	421-8288
J.A. TEXTIL	Jujuy 486	421-2566
LA CASA DEL REVESTIMIENTO	Buenos Aires 715	423-4111
LAVICOR	S. del Estero 953	431-7025
LAS DOÑAS	Caseros 665	431-4187
MAJA DISEÑO	Pueyrredón 1126	422-8782
MOLINS	Córdoba 275	431-1085
RHOMANY	Zuviría 1456	422-7221
TAPICERIA NADAL	Chacabuco 313	432-0430
TELAS Y COSAS	Balcarce 495	431-9034
TERRANOVA MUEBLES & DISEÑOS	B. Mitre 946	421-0764

### EMPRESAS CONSTRUCTORAS

AGI CONSTRUCCIONES	Durañona 1050	428-2758
ANBRA	Güemes 1032 prokretesalta@gmail.com	422-3744
BANCHIC	Libertad 343	423-0893
BETON S.R.L.	Av. Tavella 1255 beton@salnet.com.ar	401-2020
CASAS CONTEMPORANEAS	Pueyrredón 999	422-2815
CONSTRUCTORA FEYLING	Santiago del Estero 283	431-7594
DALCÓN S.A.	Balcarce 2530	439-2037
EL OMBÚ	Maipú 580	422-8483

### ENERGÍA SOLAR

GMKT	Av. Chile 1243 ventas@gasmarket.com.ar	495-4721
------	---	----------

### ESTRUCTURAS METÁLICAS

SOMECO SAS	Gral. Güemes 561 Of. 8 www.consultorasomeco.com	3874846006
------------	--	------------

### FERRETERIAS

BOLLINI S.A.	C. Pellegrini 811	423-5990
BULONERA LA TUERCA	Pellegrini 888	423-3078
CARLOS FLORES SRL	Deán Funes 1148	421-1489
CAS FERRETERIA 624	Independencia 624	423-3759
CORRALÓN AYALA	Zacarías Yanci 549	434-4702
CORRALÓN EL MERCADO	Av. Independencia 698	423-2233
CUADRADO HERMANOS	Pellegrini 742	423-6713
DISCOFER	Rep. de Siria 489	422-1199
EMI	Corrientes 1315	426-2553
ENORTEC	General Mitre 899	421-9267
FERRETERIA GAY	Jujuy 591	422-5544
LIBRA	Córdoba 648	431-1756
FERRETERÍA MAESTRO	Av. San Martín 2091	431-7353
FERRETERÍA PELLEGRINI	Pellegrini 602	431-6669
FERROLUZ	Alberdi 222	431-2811
FIORI	Catamarca 431 gfiori@arnet.com.ar	431-8351
FRAVAL	Av. Chile 1750	426-2666
GASOL SRL	Pellegrini 672	431-4080
GÓMEZ ROCO Y CIA.	Rioja 834	431-0968
INDEPENDENCIA	Santa Fé 1398	426-2094
IPS	Gorriti esq. Urquiza	42-13538
LA FERRET	Av. 17 de Junio 297	425-1847
MAT-FER	Urquiza 1275	422-5457
M&T	San Martín 1314	421-0984
PIRAMIDES	Entre Rios 1401	422-3648
PRO-MET	Av. Chile 1680 diego@prometsrl.com.ar	423-4050
SAN JOSE	San Martín 806	431-3486

SU BULONERA	Av. Independencia 792	427-2349
SUPERBRICO	Mendoza 937	422-3697
VALE EDUARDO	Catamarca 1193	423-4516
VELEZ LA BULONERA	Pellegrini 691	431-1399

## GAS

AGUA'S	Av. Entre Ríos 2199	401-9558
CARLOS RUIZ	carlosruizyacia@gmail.com	381 4397291
CORRALÓN EL MERCADO	Av.Independencia 698	423-2233
EMI	Corrientes 1315	426-2553
GAS SERVICE	Bolívar 340	422-1219
GMKT	Av. Chile 1243	495-4721
	ventas@gasmarket.com.ar	
GAY SRL	San Martín 863	422-2723
TODO GAS	Av. San Martín 822	421-4047

## HERRAJES

CORRALÓN CHACABUCO	Chacabuco 264	422-5647
DISCOFER	Rep. de Siria 489	422-1199
EMI	Corrientes 1315	426-2553
HERRAJES ITUZAINGÓ	Ituzaingo 430	422-8870
	herrajes.ituzaingo.salta@gamil.com	
HERRAJES SAN JOSE	Av. Entre Ríos 976	422-4809
INDEPENDENCIA	Santa Fe 1398	426-2094
MAESTRO	Av. San Martín 2091	431-7353
MAT-FER	Urquiza 1275	422-5457
FIORI	Catamarca 431	431-8351
	gflori@arnet.com.ar	
HERRAJES ABC	Av. Entre Ríos 966	421-3975

## HIERROS

ABERMET	Av. Suiza 474 B° Morosoni	423-7864
ACERLOT	Leguizamón 1450	431-5599
CORRALÓN CHACABUCO	Chacabuco 264	422-5647
CORRALÓN EL MERCADO	Av.Independencia 698	423-2233
CORRALÓN LA TABLADA	Av. Independencia 1150	423-0874
	corralonlatablada@arnetbiz.com.ar	
EMI	Corrientes 1315	426-2553
HIERROS DE SALTA	Juan Martín Lee 1450	431-6655
HIERROS METÁN	San Martín s/n	(03876) 421674
HIERRONORT	Paraguay 1450	423-1445
MAT-FER	Urquiza 1275	422-5457
MURATORE	Alvarado 1491	422-1596
PETTINAROLI METALÚRGICA	Pedernera 223	421-9426
PRO-MET	Av. Chile 1680	423-4050
SANSONE MATERIALES	Av. Virrey Toledo 753	431-5063
SUPERMAT	C. Pellegrini 445	421-6000

## HORMIGÓN ELABORADO

AGI CONSTRUCCIONES	Durañona 1050	428-2758
FULLBLOCK	P. Industrial Gral. Güemes lote 3y9	
	4917069	www.fullblock.com.ar
SOLA GUILLERMO	Martínez Saravia 1810	426-1699

## IMPERMEABILIZACIONES

ADICEM	Av. Independencia 605	4236474
	adicem@adicem.com.ar	
AISLAR	Necochea 1632	387 537-1827
	cmartinaislamoa@gmail.com	381 510-2150
AGUA'S	Av. Entre Ríos 2199	401-9558
ANBRA	Güemes 1032	422-3744
	prokretesalta@gmail.com	
CARLOS RUIZ	carlosruizyacia@gmail.com	381 4397291
EMI	Corrientes 1315	426-2553
LAMI-TECH SH	Coronel Moldes 665	431-2780
LAS MALVINAS	Islas Malvinas 189	432-9386
LA RIVERA	Islas Malvinas 181	431-5467
MEMBRANAS SALTA	Urquiza 1111	421-1169
MAS AISLACIÓN	Lerma 754	423-8302
MEMBRANOR	Lerma 918	423-2027
PRO-MET	Av. Chile 1680	423-4050
TEPKO	Av. Güemes 1032	422-3744
	info@tepk.com.ar	
VICTORIO BINDA	España 63	431-0777
	victoriobinda@arnetbiz.com.ar	
WATERTEC - ING. MARÍA MARTA ALEMÁN		154-438803

## LAJAS

LA ACHIRANA	Av. Ex Comb. de Malvinas 3773	424-9567
PÉTREOS	San Juan 785	422-1935
	ventas@petreos.com.ar	
TODO LAJAS Y PISCINAS	Av. Paraguay 2300	427-1451

## MADERERAS-CARPINTERÍAS - ASERRADEROS

AMÉRICA	Leguizamón 1023	431-1608
CEDRORÁN	Caseros 1750	421-1582
CORRALÓN AMERICA	Leguizamón 1977	431-1608
CORRALÓN CHACABUCO	Chacabuco 264	422-5647
DALFER MADERAS	Av. Paraguay 2180	427-1256
DANIEL LEÓN	A. Alsina 960	421-0733
EL PORTAL	F. de Zuviría 1760	439-3669
FAAL	Av. Independencia 849	423-9498
GUAFRA	Av. Independencia 1164	423-6582
INDEPENDENCIA	Santa Fe 1398	426-2094
MADEKA SRL	Olavarría 146	431-3548
MADERAS EL MENSU II	Av. Artigas 50	428-1868
MADERERA OTTO	Av. Artigas 70	428-2137
PLACACENTRO	J. M. Leguizamón 950	431-1608
RESTON	M. Acevedo 188	423-6558
SAN JORGE	Córdoba 933	423-1642
SANSONE y JC FERNANDEZ	Mariano Benítez 647	439-3561
SANTA RITA	Pueyrredón 2923	439-5287

## MARMOLERIAS

10 DE OCTUBRE	10 de Octubre 787	423-4379
ABRASIVOS SAN LUIS	Islas Malvinas 220	431-8291
LA CASA DEL REVESTIMIENTO	Buenos Aires 715	423-4111
LA NUEVA INDUSTRIAL	Corrientes 1195	423-1664
LIQUITAY	Lavalle 2015	423-0231
M Y G	Av. Chile 1640	423-8625
MARMOLERÍA PSENDA	Av. Chile 1665	423-1523
PÉTREOS	San Juan 785	422-1935
	ventas@petreos.com.ar	
RESINA SAN LUIS	Islas Malvinas 220	431-8291

## MATERIALES DE CONSTRUCCIÓN

AISLAR	Necochea 1632	387 537-1827
	cmartinaislamoa@gmail.com	381 510-2150
A.G. CHIBAN S.R.L.	Pellegrini 802	423-2206
ARIDOS QUIJANO	Av. Alfredo Palacios 2720	427-0050
CERÁMICA DEL NORTE	Av. Artigas 252	428-0680
CERAMICADOS	Av. Paraguay s/n	423-6629
CERAMICA SALTEÑA	Polonia 2201	435-0350
COMESA	Pueyrredón 775	431-1233
CORRALÓN 1° DE MAYO	Sebastián Arias 19 (Caf.)	(03878) 42-1209
CORRALÓN 20 DE FEBRERO	O'Higgins 973	434-5452
CORRALÓN ACONQUIJA	Av. Chile 1145	496-0786
CORRALÓN AYALA	Zacarías Yanci 549	434-4702
CORRALÓN DEL NOA	Av. Chile 1296	423-4700
CORRALÓN DON ABRAHAM	Av. Paraguay 1248	426-9890
CORRALON EL AMIGO	Av. Chile 1450	423-1235
	elamigo.salta@elamigo.com	
CORRALÓN EL MERCADO	Av.Independencia 698	423-2233
CORRALÓN EL OBRERO	Tte. Ibañez 810-Güemes	491-1859
CORRALÓN KETI	San Merín 251	(03878) 42-1135
CORRALÓN LA TABLADA	Av. Independencia 1150	423-0874
	corralonlatablada@arnetbiz.com.ar	
CORRALÓN SAN ANTONIO	Av. Independencia 124	423-6125
EL SALTEÑO	Av.Independencia 680	426-2199
EL SOL	I. Malvinas 144	421-0476
EMI	Corrientes 1315	426-2553
FAAL	Independencia 849	423-9498
FER-CONS	Av. Reyes Católicos 2192	439-0762
FERBAZEL	Rivadavia 101 (Tartagal)	(03875)42-4299
FIORI	Catamarca 431	431-8351
	gflori@arnet.com.ar	
GMKT	Av. Chile 1243	495-4721
	ventas@gasmarket.com.ar	
PERERA QUINTANA SANITARIOS	J.M. Leguizamón esq. Alte. Brown	421-4340 www.pereraquintanasanit.com.ar
SAN JAVIER	Leguizamón 1817	431-1496
SANSONE MATERIALES	Av. Virrey Toledo 753	431-1407
SANTA ANA	Ampliación B° Santa Ana	429-1762

SANTA FE	Lavalle 1171	423-0125
SILVA	Las Acacias 32	439-5602
SOTO	Rondeau 1395	423-2634
SUPERMERCADO SINGH	El Galpón (03876) 49-1131	
SUPERMAT	C. Pellegrini 445	421-6000
TOSONI	Co. Egues 478 (Orán) (03878)421449	
VICTORIO BINDA	España 63	431-0777

CASA OREL	Chacabuco 142	421-5585
COLORSHOP	Caseros 1098	422-5550
	Suc. Jujuy 563	432-0907
CORRALÓN AYALA	Zacarías Yanci 549	434-4702
EL OBRERO	General Güemes (0387) 491-1859	
EL PINTOR	Florida 779	423-2950
EMI	Corrientes 1315	426-2553
EXODO	Av. Independencia 650	423-3355
FAAL	Av. Independencia 849	423-9498
FIORI	Catamarca 431	431-8351
	gfiori@arnet.com.ar	

INDEPENDENCIA	Santa Fé 1398	426-2094
LA CASA DEL REVESTIMIENTO	Buenos Aires 715	423-4111
LOS ESPECIALISTAS	San Luis 1501	431-3965
MARTEL	La Rioja 969	423-2566
MARTÍN	Jujuy 636	422-4205
PINTURERÍA SILVA	Las Acacias 32	439-5602
PINTURERÍA ZELAYA	Jujuy 958	423-9537
PIRAMIDES	Entre Ríos 1401	422-3648
QUE COLOR	Zuviría 1465	439-4747
ROMA	Zabala 599	423-5832
SAN JAVIER	Leguizamón 1817	431-1496
SAN JORGE	General Güemes (0387)491-2626	

### MATERIALES ELÉCTRICOS - ILUMINACIÓN

A.F.INGENIERÍA	General Alvarado 2019	422-0634
AMPERE NORTE	Ituzaingó 2	421-3322
BP	Av. Tavella 2830	427-1001
CORRALÓN AYALA	Zacarías Yanci 549	434-4702
CORRALÓN EL MERCADO	Av.Independencia 698	
CRYSTAL	Alberdi 200	422-2059
ELECTRICID R. D.	Jujuy 642	431-6065
ELECTRONOA	Urquiza 854	422-5593
ELECTRO NORTE	Av. Entre Ríos 867	431-1448
DISTRIBUIDORA GAY	San Martín 863	422-2723
FELTRIN	Jujuy 363	421-1600
FERROLUZ	Alberdi 222	431-2811
ING. PABLO MARTOS	Pje. Moisés Oliva 133	423-9185
	info@pablomartos.com	
INTECTO	Lamadrid 877	426-0072
LESELEC	Zabala 117	423-2663
LUXEM	Av. Belgrano 1795	421-1605
MAFE ELECTROMECHANICA	B. Mitre 1898	439-4622
METALNOR ELECTRICIDAD	Av. Chile 1449	423-1751
OIEL	Coronel Suárez 271	431-0996
SAN JUAN ELECTRICIDAD	San Juan 502	421-2855
TECNOFER	Necochea 226	422-2446

### PISOS Y REVESTIMIENTOS

CAMPO REVESTIMIENTOS	Los Nogales 448 T.C	154-576911
	campo.revestimientos@gmail.com	
CASAS CONTEMPORÁNEAS	Pueyrredón 999	422-2815
CENTRO GOMA	Pellegrini 411	421-6231
	centrogoma@yahoo.com.ar	
CERÁMICA DEL NORTE	Av. Artigas 252	428-6081
CORRALÓN EL MERCADO	Av.Independencia 698	423-2233
CORRALÓN LA TABLADA	Av. Independencia 1150	423-0874
	corralonlatablada@arnetbiz.com.ar	
E.M.I.	Av. Chile 1591- Capital	4261631
	Arenales 1870 -Oran	420030
	Av. Alberdi 1135 - Tartagal	423993
ISN	Vicente López 2398	439-3701
LA CANDELARIA	Av. General Winter 11	401-0800
LA CANTERA	Av. Paraguay 1501	426-0350
LA CASA DEL REVESTIMIENTO	Buenos Aires 715	423-4111
LA NUEVA INDUSTRIAL	Corrientes 1195	423-1664
LIQUITAY	Lavalle 2015	423-0231
MADEKA SRL	Olavarría 146	431-3548
PERERA QUINTANA SANITARIOS	J.M. Leguizamón esq. Alte. Brown	421-4340
	www.pereraquintanasanit.com.ar	
PÉTREOS	San Juan 785	422-1935
	ventas@petreos.com.ar	
SUPERMAT	C. Pellegrini 445	421-6000

### MOSAICOS (FABRICAS)

10 DE OCTUBRE	10 de Octubre 787	423-4379
CALCARTE	Av. Entre Ríos 327	422-7497
LA NUEVA INDUSTRIAL	Corrientes 1195	423-1664

### PARQUET

INDUSPARQUET	Indalecio Gómez 154	431-3959
	npintado@indusparquet.com.ar	
MADEKA SRL	Olavarría 146	431-3548
ZANNIER HNOS	Belgrano 1955	154-027960

### PILETAS DE NATACIÓN

AGUA Y SOL	Alsina 777	431-4811
AQUAFLASS	Juan D. Perón 2350	436-1500
AQUAPOOL	Av. Entre Ríos 1650	431-1117
INDUSTRIAS CLARCK	General Lamadrid 610	422-8601
PERERA QUINTANA SANITARIOS	J.M. Leguizamón esq. Alte. Brown	421-4340
	www.pereraquintanasanit.com.ar	
PÉTREOS	San Juan 785	422-1935
	ventas@petreos.com.ar	
TODO LAJAS Y PISCINAS	Av. Paraguay 2300	427-1451

### PINTURERÍAS

AMÉRICA	Leguizamón 960	421-1222
---------	----------------	----------

### PORTONES AUTOMÁTICOS

AUTOMATISMOS PAESANI	Pasaje Ing. Klein 23	431-4247
INDUMETAL	Los Partidarios 1220	423-6097
INDUSTRIAS CLARCK	General Lamadrid 610	4228601
GAVENDA	Los Nogales 61	439-2101
GIOVA	Córdoba 1021	426-2422
	gmalvasi@arnet.com.ar	
MAT FER	Urquiza 1730	422-5457
MORIZZIO	Mendoza 480	421-5494

**NUEVA SECCIÓN**

**PRECIOS DE HERRAMIENTAS E INSUMOS**

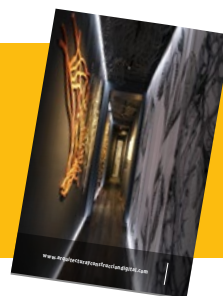

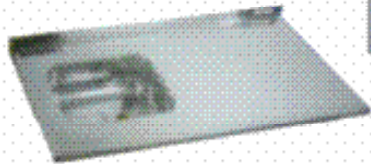

MESADAS ACERO  
PILETAS

**CARLOS RUIZ & CIA.**

TEL : (0381) 4397291

CEL: (0381) 154 580 560

carlosruizycia@hotmail.com - carlosruizycia@gmail.com

REPRESENTANTE EXCLUSIVO PARA LAS PROVINCIAS DE: TUCUMAN, SALTA, JUJUY, CATAMARCA, LA RIOJA Y SANTIAGO DEL ESTERO

PETTINAROLI METALÚRGICA Pedernera 223 421-9426

TODO GAS Av. San Martín 822 421-4047  
TUBO PLAST Catamarca 903 423-0024

**PREMOLDEADOS**

CEAR Zuviría 2565 439-3572  
ELEMENTOS PARA LA CONSTRUCCIÓN Zambrano 57 428-2125  
PÉTREOS San Juan 785 422-1935  
ventas@petreos.com.ar  
PREMAR S.A. Paraguay 1450 423-1297  
PREMOLDEADOS SALTA Camino a Colón s/n° -Cerrillos 490-2463

**SEGURIDAD INDUSTRIAL**

CARLOS FLORES SRL Deán Funes 1148 421-1489  
CENTRO GOMA Pellegrini 411 421-6231  
centrogomayahoo.com.ar  
FIORI Catamarca 431 431-8351  
gfori@arnet.com.ar

**PVC**

DE SANTOS Buenos Aires 900 423-6665  
E.M.I. Av. Chile 1591- Capital 4261631  
Arenales 1870 -Oran 420030  
Av. Alberdi 1135 - Tartaga 423993  
GMKT Av. Chile 1243 495-4721  
ventas@gasmarket.com.ar

**SISTEMA DE BOMBEO**

GMKT Av. Chile 1243 495-4721  
ventas@gasmarket.com.ar

**SISTEMA CONTRA INCENDIO**

ING. RAMÓN RUSSO Catamarca 155 431-4625

IMPOPLEGA La Rioja 421-8314  
LAVICOR S. del Estero 953 431-7025  
REDES Olavarría 104 421-8060  
SANSONE MATERIALES Av. Virrey Toledo 754 431-5063  
SUPERMAT C. Pellegrini 445 421-6000  
TODO CAÑOS Olavarría 155 421-7969  
TUBONOR Av. Tavella 2750 423-4021  
TUBO PLAST Catamarca 903 423-0024  
TUBOS SALTA 25 de Mayo 791 421-5632

**TELEFONÍA- EQUIPOS - INSTALACIÓN**

INGENIERIA COMTEC Ituzaingó 73 431-4447  
NICFUN Alvarado 504 421-0470  
MORIZZIO AUTO-RADIO Mendoza 480 421-5494  
SISTEMA DE SEGURIDAD SRL Urquiza 1402 431-3914  
TELEFONIA SAF Entre Ríos 1679 422-2878

**SANITARIOS**

AGUAS Av. Entre Ríos 2199 401-0558  
AYALA Zacarías Yanci 549 434-4702  
CARLOS RUIZ carlosruizycia@gmail.com 381 4397291  
CORRALÓN EL MERCADO Av. Independencia 698 423-2233  
CORRALÓN LA TABLADA Av. Independencia 1150 423-0874  
corralonlatablada@arnetbiz.com.ar  
CHIBAN HNOS Caseros 759 431-7302  
DISTRIBUIDORA GAY San Martín 863 422-2723  
EMI Corrientes 1315 426-2553  
EL SOL I. Malvinas 144 421-0476  
GMKT Av. Chile 1243 495-4721  
ventas@gasmarket.com.ar  
IPS Gorriti esq. Urquiza 42-13538  
LISI SANITARIOS Pueyrredón 720 432-9227  
PERERA QUINTANA SANITARIOS J.M. Leguizamón esq. Alte. Brown  
421-4340 pqsanitarios@gmail.com  
www.pereraquintanasanit.com.ar  
SANITEC Olavarría 246 431-5600  
SANITARIOS SALTA Ituzaingó 158 422-0243  
SUPERMAT C. Pellegrini 445 421-6000  
TODO CAÑOS MELGAR Olavarría 155 421-7969

**VIDEOPORTEROS**

ALBIERO HNOS. Av. Virrey Toledo 898 421-8800  
INGENIERIA COMTEC Ituzaingo 73 431-4447  
MORIZZIO Mendoza 480 421-5494  
NICFUN Alvarado 504 4210470  
SISTEM LOCK San Luis 650 421-7269  
SISTEMA DE SEGURIDAD SRL Urquiza 1402 431-3914  
TELEFONÍA SAF Entre Ríos 1679 422-2878

**VIDRIERÍAS**

CASEROS VÍDRIOS General Lavalle 3 431-9369  
CASTELLANI Chile 1243 423-4500  
CRISTALIZANDO Pellegrini 702 423-7777  
ELEMNOR SRL Virgilio Tedin 940 423-2002  
ESPE VÍDRIOS Córdoba 701 423-9364  
NORTE Ameghino 577 422-5809  
OBINSE SRL Av. Independencia 1149 401-1100  
OSVALDO LEON Mendoza 979 431-4531  
TORRES VÍDRIOS Sgo. del Estero 677 431-3997  
VIDRIERÍA SAN MARTÍN Av. San Martín 2047 431-6310

**VIVEROS-JARDINERÍA**

EL ALGARROBO Villa San Lorenzo 492-1597  
LAS MARGARITAS Reyes Católicos 1433 439-8989  
SANTA LUCILDA Av. Chile 1596 426-0815  
WALTER JARDINERÍA Los Mandarinos 54 439-9389

**NUEVA SECCIÓN**

**PRECIOS DE HERRAMIENTAS E INSUMOS**



# GUÍA DE PROVEEDORES DE SANTIAGO DEL ESTERO

CARACTERÍSTICA TELEFÓNICA: 0385

## ABERTURAS

ABERTURAS	Av. Belgrano (s) 4071 jorgearesta@arnetbiz.com.ar	431-6290
ALUM CONS S.R.L.	Congreso 651	421-9613
ALVAREZ RAMON CARPINTERIA DE OBRA	Viamonte 85	156096300
CASA LIVA SRL	Lavalle 66 (La Banda)	427-0035
CONSTRUIR S.A.	Av. Libertad 2797	439-0326
CORRALÓN ACONQUIJA	Libertad 2644	439-2451
CORRALÓN SAN JORGE	A. del Valle 1074(L B.)	427-2894
DISEÑO &CONSTRUCCIÓN	La Plata esq. Libertad	421-3911
E.M.I	Libertad 2716	439-2848
MERCOMAT	Av. Belgrano (N) 1179	437- 0440
PALIOOTTO AMELIO	P. L. Gallo 570	422-5869
SANTIAGO ABERTURAS	Av. Belgrano 1465	421-5064
SUINCO	Parq. Ind.s/n (La Banda)	437-0069
TARTEC	Av. Ob. de Victoria S/N Parq. Inds. (La Banda) 437-3057 tarteclsrl@gmail.com	
TOBA	Av. Aguirre (S) 2906 Av. Rivadavia 148 (O) España 564 (La Banda)	431-7929 422-3532 427-2937

## ADITIVOS

MISHIMA SRL	Av. Alsina (O) 1468	422-1550
-------------	---------------------	----------

## AIRE ACONDICIONADO

BAJO CERO	Viamonte 224	422-6538
BERRA REPARACIONES	Av. Alsina (O) 718	421-8136
ELECTROCLIMA	Antenor Álvarez 326	434-4528
FRIO CONFORT	Av. Belgrano (N) 1745 edmundogorosito@hotmail.com	434-3667
LINEA BLANCA	Av. Hipolito Irigoyen 872 lineablancasrl@lineablancasrl.com.ar	421-3494
REFRIGERACIÓN DIAZ	Libertad 2228	439-3999
REFRIGERACIÓN NORTE	Alvarado 302	422-5196
REFRIGERACIÓN RIVADAVIA	Av. Rivadavia 902	421-9707
TECNO FRIO	Uriarte 16	421-2629
TODO FRIO	Leandro N. Alem 126 todofrio@gmail.com	424-0577

## AISLANTES TÉRMICOS Y ACÚSTICOS

CARLOS RUIZ	carlosruizyacia@gmail.com	381 4397291
CORRALÓN ACONQUIJA	Libertad 2644	439-2451
CORRALÓN EL AMIGO	Av. Belgrano (N) 956	450-4450
EI PINTAO	Av. Aguirre Sur 35	439-0770
E.M.I	Libertad 2716	439-2848
MISHIMA SRL	Av. Alsina (O) 1468	422-1550
MISIONES	Av. Aguirre (S) 558	421-2367
SUPERMAT	Av. Belgrano (S) 858	450-4456

## ALARMAS – SISTEMAS

AC COMPONENTES	La Plata 497	422-0783
DIGITRONIC	Rivadavia 266	(03854)42-1674
ELITE	Avellaneda 508	422-7005
EVINCO	Entre Ríos 580	422-8987
FORTALEZA	Av. Roca (s) 104	421-7733
IESS TELEFONIA Y ALARMAS	Sarmiento 455	431-8362
LES SERVICIOS INTEGRALES	155-362544 lesserviciosintegrales@gmail.com	
MONITOR	H. Yrigoyen 440	422-5505
MONITOR LA BANDA	Yrigoyen Norte 195	427-8333
SEGURIDAD ELECTRÓNICA	Misiones 472	424-0760
SERVICIOS DEL NORTE S.R.L.	Av. Roca (S) 601 www.sdnsrl.com.ar	421-2064
VIGIA	Libertad 254	421-2488

## ALUMBRADO PÚBLICO

BP	Av. Libertad 1840	439-2299
----	-------------------	----------

## ALUMINIO

ALUM-CONS	Congreso 661	421-9613
CARPINTERIA DE ALUMINIO	Av. Belgrano Sur 4071	431-6290
VIDRIAR	Independencia 954	422-5116

## AMOBILIARIOS DE COCINA

CARLOS RUIZ	carlosruizyacia@gmail.com	381 4397291
PRESISSO	Belgrano Sur 873 spacios@presisso.com.ar	424-0880

## AMOBILIARIOS PARA OFICINAS

CM LAS MALVINAS	Tucumán 278	421-9223
FEL-ROS	A. Rojas 621	421-4341
HD EQUIPAMIENTOS	Av. Belgrano Sur 43	421-0450
LOGROS	Avellaneda 252	421-0150
MELSAN	Libertad 2302	439-0336
MUEBLERÍA TAIN	Libertad 1676	439-0447
NOVA INFORMÁTICA	Av. Belgrano Sur 476	0810-555-6682
SADOC	Libertad 264/68	421-5987

## ARENAS

BECCARIA JUAN	Congreso 1203	421-4358
CANTERA SANTA ROSA	Ruta 211 Los Morales canterasantarosa@hotmail.com	154-963305
COMERCIAL RUIZ	Tucumán 39 of 11 Savoy Hotel	422-5103

## ASCENSORES

D'ANGELO Y CIA.	Av. Aguirre (s) 1899	439-0098
SIMA S.R.L.	Viamonte 146..... ascensores@yahoo.com.ar	156-884980

## BOMBAS PARA AGUA

BOLLINI S.A.	Av. Gral J Aro 886	421-4128
ELECTROMOTOR	Av. Belgrano (N) 1578	434-0024
ELECTROTECNICA ALIEND	Av. Roca Sur 1107	422-9628
E.M.I	Libertad 2716	439-2848
GMKT	Av. Moreno Sur 953 ventas@gasmarket.com.ar	422-9117
LOBRUNO S.A.	Av. Saenz Peña 1305	439-0475
MAQUINAS Y MOTORES S.C.	Absalón Rojas 717	421-9621
PAVAN Y MOSCA S.R.L.	La Plata 116/18	422-4057

## BULONERÍAS

BULON FER	Pedro L Gallo 361	421-1071
EL CONSTRUCTOR	Aristobulo del Valle 905 elconstructor@arnet.com.ar	427-0007
E.M.I	Libertad 2716	439-2848
FERRETERIAS DEL NORTE	Av Saenz Peña 96	421-6067
MANZUR	H. Yrigoyen 956	424-0637
MBM S.R.L.	Av. S. Martín 348 (La Banda)	427-0116
LO BRUNO S.A.	Av. Roque Sáenz Peña 1305	427-8558

## CALDERAS - CALEFACCIÓN

GMKT	Av. Moreno Sur 953 ventas@gasmarket.com.ar	422-9117
------	---	----------

## CAMARAS DE SEGURIDAD

BAILON Y ASOC. S.R.L	Taboada 460 info@bailonyasociados.com.ar	425-9510
LES SERVICIOS INTEGRALES	155-362544 lesserviciosintegrales@gmail.com	
SERVICIOS DEL NORTE S.R.L.	Av. Roca (S) 601 www.sdnsrl.com.ar	421-2064

## CANTERAS

CANTERA SANTA ROSA	Ruta 211 Los Morales canterasantarosa@hotmail.com	154-963305
COMERCIAL RUIZ	Tucumán 39 - Of. 11	422-5103
CONSTRUCCIONES DEL ESTERO	Belgrano (N) 5º Pasaje San José 448 Bº Huaico Hondo	434-0690

## CAÑOS Y ACCESORIOS

BOLLINI S.A.	Roca y Urquiza	421-4128
CORRALÓN SAN JORGE	A. del Valle 1074	427-2894
E.M.I	Libertad 2716	439-2848
GMKT	Av. Moreno Sur 953 ventas@gasmarket.com.ar	422-9117
LA CASA DEL PVC	Av. Colón (N) 22	422-2391
MATERIALES NOROESTE	Av. Roca (S) 326	422-1519
PVC LIBERTAD	Libertad 1905	439-0464
TODO SANITARIO	Av. Bolivia Sur 365	427-3653

## CARPINTERÍAS

ABBONDANDOLO ROQUE H.	Edison 40 Bº Cabildo	431-0703
ALVAREZ RAMON CARPINTERIA DE OBRA	Viamonte 85	156096300
CARPINTERIA SPITALE HNOS	Peralta Luna 715 vicentespitale@hotmail.com	431-0727
CM LAS MALVINAS	Tucumán 278	421-9223
CORPOS AVELINO CARPINTERIA	R. De Velazco 258	421-9296
CORRALÓN ACONQUIJA	Libertad 2644	439-2451
DELTA MUEBLES	Av. Rivadavia Oeste 245	421-4540
FEL ROS	Absalón Rojas 621	421-4341
E.M.I	Libertad 2716	439-2848
JULIO Y GUIDO CHAVEZ SA	25 de Mayo S/N (03846)	49-1027
MISIONES	Av. Aguirre (S) 558	421-2367
SANTIAGO ABERTURAS	Av. Belgrano 1465	421-5064
ULLA HNOS. CARPINTERIA	Lavalle 590 (La Banda)	427-1334
UNIVERSO CREATIVO	T. Edison 40	431-0703

## CARPINTERÍA DE ALUMINIO

ABERTURAS	Av. Belgrano (s) 4071 jorgearesta@arnetbiz.com.ar	431-6290
EMPRECONS S.R.L.	San Lorenzo 3533 emprecons@hotmail.com	431-0214
TARTEC	Av. Ob. de Victoria S/N Parq. Inds. (La Banda) 437-3057	tartecsr@gmail.com

## CARPINTERÍA METÁLICA - METALÚRGICA

ALU-CON S.R.L.	Congreso 651	421-9613
CARPINTERIA DE ALUMINIO	Av. Belgrano Sur 4071	431-6290
CORRALÓN ACONQUIJA	Libertad 2644	439-2451
D'ANGELO Y CIA.	Av. Aguirre (s) 1899	439-0098
DEFFIS VICTOR	P. León Gallo 1695	424-0533
E.M.I	Libertad 2716	439-2848
EMPRECONS S.R.L.	San Lorenzo 3533 emprecons@hotmail.com	431-0214
GONZALEZ HNOS	H. Yrigoyen 633	421-1685
MISSIO DANILO	Absalon Rojas 658	421-7390
TALLER FERRO	Pje. Avila 285 (H. Hondo)	434-0048
TOBA	Av. Aguirre (S) 2906 Av. Rivadavia 148 (O) España 564 (La Banda)	431-7929 422-3532 427-2937

## CARTELERÍA

ANIBAL DUMIT	San Martín 668	422-9907
--------------	----------------	----------

## CERÁMICAS

CERAMICA SANTIAGO S.A.	Av. Solís y Santa Fe	431-0479
DISTRIBUIDORA SUDAMERICANA	Independencia 1730	422-9779
TOBA CERAMICOS	Av. Belgrano (S) 765	422-3532

## CONSTRUCCIÓN EN SECO

CORRALÓN ACONQUIJA	Libertad 2644	439-2451
EI PINTAO	Av. Aguirre Sur 35	439-0770
E.M.I	Libertad 2716	439-2848
JOERLIVA	Rodolfo Filas 670 Bº Cabildo joerliva2000@yahoo.com.ar	431-3576

## CHAPAS

CORRALÓN EL AMIGO	Av. Belgrano (N) 956	450-4450
E.M.I	Libertad 2716	439-2848
SUPERMAT	Av. Belgrano (S) 858	450-4456

## DECORACIÓN

ASHPAY	Independencia 672	421-6945
ARTE MUEBLES BARBAGLIA	24 de Septiembre 886	585-1092
CALIDO REGALOS	Avellaneda 15	422-9728
CORRALÓN ACONQUIJA	Libertad 2644	439-2451
CM LAS MALVINAS	Tucumán 278	421-9223
ESTUDIO A	Libertad 202	421-2499
FAR JOR	Independencia 435	422-4626
GEMA DISEÑOS	Av. Belgrano (S) 1038	424-1642
JENSEN MARIA FLORENCIA	9 de Julio 227	421-1254
LOGROS	Avellaneda 252	421-1424
PAULA DIBU	Thomas Edison 455	431-0531
SANTIAGO ILUMINACIÓN	Mendoza 75	422-0514
TOBA	Av. Aguirre (S) 2906 Av. Rivadavia 148 (O) España 564 (La Banda)	431-7929 422-3532 427-2937
UNIVERSO CREATIVO	T A Edison 40	431-0703
URBANO	Avellaneda 42	421-7647

## ELECTRICIDAD MATERIALES

AC	La Plata 497	422-0783
ALPA	Re. del Líbano 2099	431-3079
ALPA S.R.L.	Av. Aguirre (S) 2498	431-7924
CAR VER	25 de Mayo 177	(03844) 42-1930
CASA GIL	A. Alvarez 397, Bº Belgrano	421-0604
CORRALÓN SAN JORGE	A. del Valle 1074	427-2894
DILUX ELECTRICIDAD	Av. Aguirre (S) 984	424-1278
EDESE	Av. Roca Sur 214	450-5555
EDISON ELECTRICIDAD	La Plata 331 edisonelectricidad@argentina.com	422-3674
ELECTRICIDAD LUNA	Av. Belgrano (S) 2900	431-4991
ELECTRICIDAD LUNA SUD	Av. Moreno (S) 1347	421-1196
ELECTRICIDAD NOVALUX	Rivadavia (N) 272 (La Banda)	427-1054
ELECTRO NORTE	A. Del Valle 305 (La Banda)	427-1580
ELECTROCENTRO S.R.L.	Av. Moreno (S) 914 electrocentrosrl@arnetbiz.com.ar	421-5226
ELECTROFER	H Yrigoyen 633	421-1685
ELECTROMOTOR	Av. Belgrano (N) 1578	434-0024
ELECTRO SHOP	España 62 (La Banda) ventas@electroshoponline.com.ar	427-3440
ELECTRONICA ROCA	La Plata 350	429-9528
EL CONSTRUCTOR	A. del Valle 905 (L B)	427-0007
EL GRINGO	Av. Aguirre 1153	439-4394
ESTUDIO A	Libertad 202	421-2499
GONZALEZ HNOS	H. Yrigoyen 633	421-1685
GRANDES FERRETERIAS DEL NORTE	Av. R. Sáenz Peña 96	421-6067
INGENIERIA DEL NOA SRL	Libertad 1892	439-5388
INGELECTRIC ARGENTINA	Mitre 233	421-2261
JM ELECTRICIDAD	Tucumán 233	422-7572
LATCH	La Plata 51	422-9673
LINEAS ELECTRICAS S.A.	Salta 78	421-5600
PAVAN Y MOSCA S.R.L.	La Plata 116/18	422-4057
PRIMONTI SRL	C A Cassafoust 230	439-4814
RD MATERIALES	Independencia 985	421-9890
SANTIAGO ILUMINACIÓN	Mendoza 75	422-0514

## EMPRESAS CONSTRUCTORAS

BAILON Y ASOC. S.R.L	Taboada 460 info@bailonyasociados.com.ar	425-9510
CIVIAL SRL	Av. Solís Este 405	431-7972
COMINTEL S.A.	Juana Manuela Gorriti 158 contacto@comintel.com.ar	422-7420
CONORVIAL S.A.	Av. Aguirre (S) 2221	439-3401
CONSTRUHAUS SRL	P Unzagan 38	421-1139
CRISAR S.A.	Av. Belgrano s/nº	434-0081
CONSTRUCCIONES DEL ESTERO	5º Pje. 448 Bº Huaico 448	434-0690
CHAZARRETA SRL	Lavalle 185	422-9965
CHEDID HECTOR	Gral. Güemes 70	421-8565
DEL TEJAR S.A.	Mitre 525	421-8279
DISA SA	Catamarca 264	424-0526
DOMUS S.R.L.	Balcarce 68	422-1454

EL GALPON CONSTRUCCIONES	Garibaldi 190	421-4533
EL MIRASOL	G. Saavedra 745	422-4556
EL SATÉLITE	San Lorenzo 135	(03854)42-1342
EMPRESA MONTI	Jujuy 444	421-5905
INGENIERIA DEL NOA SRL	Libertad 1892	439-5388
INGENIERIA Y ARQUITECTURA SA	Av. Aguirre (S) 2877	431-7028
ING. ELIAS MAUD	Av. Aguirre (S) 2325	422-4891
ING. PRIVITERA	Pedro León Gallo 886	422-8179
J.J. CONSTRUCCIONES	S. Martín y Alem	03844-421759
JLF CONSTRUCCIONES	Gob Saavedra 725	422-8051
LOBRUNO ESTRUC. S.A.	F. L. Beltrán y 1º Tnt. Ardiles www.lbesa.com.ar	437-1992
MEDIAVILLA SRL	RN34 S/N	423-7139
MIJOVI SRL	Ruta Nº 5 Km 1.7 (La Banda) www.mijovisrl.com.ar	427-4291
MUCON CONSTRUCTORA	Rivadavia 632	(03843) 42-1615
NIETO HNOS	Av. Solís 970	431-5066
NORLIT S.R.L.	Pque. Ind. La Banda	437-0109
OBEID S.R.L.	Rep. del Líbano (S) 48	427-3727
SALVADOR SCROSPPI	Entre Ríos 540	422-2250/422-7346
SARQUIZ HNOS. S.R.L.	Ruta 11 - Km 3,5 (La Banda)	427-1213
SEGUNDO BOLZON S.R.L.	Sarmiento 551 Bº Congreso segundobolzonsrl@gmail.com	421-6131
TRILOX SA	Av. Colón 3550	431-8333
URBANA CONST.	Av. Belgrano 2282	421-8623

## ENERGÍA SOLAR

GMKT	Av. Moreno Sur 953 ventas@gasmarket.com.ar	422-9117
------	---	----------

## ESTRUCTURAS METÁLICAS

D'ANGELO Y CIA. S.C.	Av. Aguirre (S) 1899 dangeloycia@hotmail.com	439-0098
----------------------	---	----------

## EXCAVACIONES

CRISAR S.A.	Av. Belgrano S/N	434-0036
-------------	------------------	----------

## FERRETERÍAS

BAHÍA	H. Yrigoyen 828	421-6249
BAS FERRETERIA	P L Gallo 739	422-7042
BOGLIONE CENTRO	A del Valle 172(La Banda)	427-8665
BOLLINI	Urquiza 502	421-4128
BULON FER	Pedro L Gallo 361	421-1071
BUSPER	Saenz Peña 71	422-5276
CAR VER	25 de Mayo 177(S)	(03844) 42-1930
CASA GIL	A. Alvarez 397Bº Belgrano	421-0604
CASA MAINO	Av. Colón (S) 47	422-2618
CASO	San Martín 477	421-5760
CORRALÓN ACONQUIJA	Libertad 2644	439-2451
CORRALÓN CHEIN	San Martín C. Dora	48-1100
CORRALÓN COPETTI	Maipú 706	422-4645
CORRALÓN FLOR DE VALENCIA	San Martín 198(l. Forres)	490-2026
CORRALÓN JG	Av. Aguirre (S) 622	424-1296
CORRALÓN NORTE	Pellegrini S/N	(03857) 42-1010
CORRALÓN SAN JORGE	A. del Valle 1074	427-2894
DEL VALLE	H Yrigoyen 1009	421-2477
ELECTROFER	H Yrigoyen 633	421-1685
EL FARAON	M. Belgrano 445	(03857) 48-1035
EL GRINGO	Av. Aguirre (s) 1153 info@elgringoferreteria.com.ar	439-4394
EL CONSTRUCTOR	A. del Valle 905(L B) elconstructor@arnet.com.ar	427-0007
EL MEDITERRANEO	Pellegrini 280	421-1592
EL NENE	Güemes 597	422-6068
EL PROFESIONAL	Av Aguirre 703	439-3968
E.M.I	Libertad 2716	439-2848
FERRETERIA COMERCIAL COLÓN	Av. Colón 1031	421-7267
FERRETERIA FAILLA	Posadas (O)296	422-5800
FERRETERIAS DEL NORTE	Av. R. Sáenz Peña 96	421-6067
FERRETERIA OVEJERO	España 108 (La Banda)	427-5697
INGECON	Av. Colón Sur 1031	421-9001
JOERLIVA	Rodolfo Filas 670 Bº Cabildo joerliva2000@yahoo.com.ar	431-3576
JS	F.Viano 65	(0385) 424- 0877
LA CASA DEL INSTALADOR	Alvear 137	(03844) 42-3671
LO BRUNO S.A.	Av. S. Peña 1305 (Sant.) Av. Bolivia (S) 45 (La Banda)	439-0476 427-2452

LOS CUATRO VIENTOS	Av Belgrano 1895 (La Banda)	437-0123
MARIANO BERNABÉ	Av San Martín 348	(0385) 427-0116
MAGUI	Sara Rigour 631 BºBorges	434-4138
MISIONES	Av. Aguirre (S) 558	421-2367
PAZ HECTOR	Av. Belgrano (S) 270 Las Urrejolas 337 España 227 (La Banda)	421-5522 434-0442 427-2678
RD MATERIALES	Independencia 985	421-9890
SANTIAGO ALAMBRES S.R.L.	Av. Colón 342	421-2241
SUPERMERCADO YAGUE	Av. Belgrano (S) 802	421-1269
TUFI	Rivadavia 125(La Banda)	427-0015

## GAS

ARAUJO	B. Contreras M 36 L30	431-8805
BOGLIONE CENTRO	A del Valle 172(La Banda)	427-8665
CARLOS RUIZ	carlosruizyca@gmail.com	381 4397291
CORIA INSTALACIONES	J A Geréz 444	427-4910
CORRALÓN SAN JORGE	A. del Valle 1074	427-2894
GMKT	Av. Moreno Sur 953 ventas@gasmarket.com.ar	422-9117
GONZALEZ HNOS	H. Yrigoyen 633	421-1685
E.M.I	Libertad 2716	439-2848
JOERLIVA	Rodolfo Filas 670 Bº Cabildo joerliva2000@yahoo.com.ar	431-3576

## HERRERÍAS

MISSIO DANILO	A. Rojas 658	421-7390
RUIZ JOSE D.	Av. Colón (N) 598	421-8208
TORNERIA ROBERTO RAMOS	Cnel. N. Rivas 227 (La Banda)	427-2122

## HIERROS

CORRALÓN BRIZ	Av. Belgrano (S) 4912 Independencia 3125	431-3993 431-3326
CORRALÓN EL AMIGO	Av. Belgrano (N) 956	450-4450
DISTRIBUIDORA SUDAMERICANA	Independencia 1730	422-9779
EL CONSTRUCTOR	A. del Valle 905(L B) elconstructor@arnet.com.ar	427-0007
E.M.I	Libertad 2716	439-2845
HIERRO CONS S.A.	Av. Solís (O) 320	431-2181
LO BRUNO S.A.	Av. Saenz Peña 1305	439-0475
METALÚRGICA DORREGO	A. del Valle 1853	427-1121
SANTIAGO ALAMBRES S.R.L.	Av. Colón (S) 342	421-2241
SUPERMAT S.A.C.I.F.I.A.	Av. Belgrano (S) 858 Av. Belgrano (N) 956	450-4456 450-4458

## HIGIENE Y SEGURIDAD

BAILON Y ASOC. S.R.L	Taboada 460 info@bailonyasociados.com.ar	425-9510
----------------------	---	----------

## HORMIGÓN ELABORADO

CONSTRUCCIONES DEL ESTERO	5º Pje. 448 Bº Huaico Hondo	434-0690
FERRETERIA COMERCIAL COLÓN	Av. Colón 1031	421-7267
HORMITEC	Av Aguirre (S) 2221	428-1479
INGECON	Av. Colón Sur 1031	421-9001
INDUSTRIAS PRIMONTI SRL	C A Cassafoust 230	439-4814

## HORMIGÓN PREMOLDEADO

INDUSTRIAS PRIMONTI	C a Cassafoust 230	439-4814
LA CASA DEL PVC	Manz J Parc 4 P. Ind	422-2391
LO BRUNO ESTRUC. S.A.	F. L. Beltrán S/N(Pqe. Ind. La Banda)	437-3434
NORLIT S.R.L.	Pque. Ind. La Banda	437-0109
PAVIMENTO ARTICULADO SRL	M. 0 Lote 3 Parq. Ind. L.B.	437-1090
SABA SRL	O Victoria S/N	437-0618

## ILUMINACIÓN Y MATERIALES ELÉCTRICOS

AC COMPONENTES	La Plata 497 ac_componentes@yahoo.com.ar	4220783
BP	Av. Libertad 1840	439-2299
CAR VER	25 de Mayo 177(S)	(03844) 42-1930
EDISON ELECTRICIDAD	La Plata 331	422-0233
ELECTRICIDAD NOVALUX	Rivadavia (N) 272 (La Banda)	427-1054
ELECTRO SHOP	España 62(La Banda) ventas@electroshoponline.com.ar	427-3440
ESTUDIO A	Libertad 202	421-2499
GEMA DISEÑOS	Av. Belgrano (S) 1038	424-1642
ING. DANIEL PRIVITERA	P L Gallo 886	422-8179

INTILUX	Posadas (E) 45 santiagodelestero@dled.com.ar	421-3840
JM ELECTRICIDAD	Tucumán 233	422-7572
LOGROS	Avellaneda 252	421-0150
PAVAN Y MOSCA S.R.L.	La Plata 116/18	422-4057
SANTIAGO ILUMINACIÓN	Mendoza 75	422-0514

### IMPERMEABILIZACIÓN

CARLOS RUIZ	carlosruizycia@gmail.com	381 4397291
CASA LIVA SRL	Lavalle 66 (La Banda)	427-0035
CASA MAINO	Av. Colón (S) 47	422-2618
E.M.I	Libertad 2716	439-2848
EL CONSTRUCTOR	Aristóbulo del Valle 905	427-0007
MISHIMA SRL	Av. Alsina (O) 1468	422-1550
MISIONES	Av. Aguirre (S) 558	421-2367
CORRALÓN A.NI.CAR	Mitre 465 (La Banda)	427-0029
SCROSSOPI SALVADOR SRL	Entre Ríos 540	422-2250

### INFORMÁTICA - COMPUTACIÓN

AILLU DISTRIBUCIONES	Av. Moreno (S) 1267 aillu@hotmail.com	155005926
LES SERVICIOS INTEGRALES	lesserviciosintegrales@gmail.com	155-362544
SERVICIOS DEL NORTE S.R.L.	Av. Roca (S) 601 www.sdnsrl.com.ar	421-2064

### INSTALACIONES ELÉCTRICAS

FRIO CONFORT	Av. Belgrano (N) 1745 edmundogorosito@hotmail.com	434-3667
--------------	--	----------

### LADRILLOS

CERÁMICA SANTIAGO	Av. Solís Esq. Sta. Fe	431-0479
E.M.I	Libertad 2716	439-2848
SALTO PEDRO F.	Suárez 794	431-4987

### LETREROS - PLANOS

ANIBAL DUMIT	San Martín 668	422-9907
CORBALAN CESAR	Independencia 2780 Loc. 3	431-0051
COPISTERIA SIGMA	Independencia 348	421-8477
ELECAD	Buenos Aires 396	422-9782
IBARRA LETREROS	Necochea 820 (0385)	427-6648
INTEGRAF	La Plata 333	424-0009
IMPRESA KONTINUOS	Av. Colón Sur 659	421-3302
IMPRESA IMAGEN	Av. Avellaneda 250	421-7361
LUCRECIA GRAFICA INTEGRAL	Belgrano Sur 1919	421-9724
SEÑALARTE S.R.L.	Avellaneda 315	422-6761

### MADERERAS

BILBAO MADERAS	Formosa 637	422-2394
CAMILO ZAIK	Formosa 25	421-8101
CORRALÓN ACONQUIJA	Libertad 2644	439-2451
I.M.A.	Manzana "E" lote 3 Parque Industrial 437-1011 maderasima@gmail.com	
MADERAS AUTOPISTAS	Rep. Libano 1076(LB)	427-5136
MISIONES MADERAS	Av. Aguirre (S) 558	421-2367
SANTIAGO MADERAS	Av. Belgrano (S) 2988	431-2459
ZAIK CAMILO	Formosa 25	421-8101

### MÁQUINAS PARA LA CONSTRUCCIÓN

BAILON Y ASOC. S.R.L	Taboada 460 info@bailonyasociados.com.ar	425-9510
EL CONSTRUCTOR	Aristóbulo del Valle 905	427-0007
MAQUINAS Y MOTORES	Absalón Rojas 717	421-9621

### MÁRMOLES

CARRANZA	Nuñez del Prado 127(T de RH)	42-1642
CESCA HNOS.	H. Irigoyen 663 marmoleriacesca@arnetbiz.com.ar	421-3263
CESCA VICTORIO	Gral. Savio s/n - Pque Industrial(L Banda) 437-0182 vcesca@hotmail.com	
GEMA DISEÑOS	Av. Belgrano (S) 1038	424-1642
MARMOLERIA ROMANO	Antenor Alvarez 1503	434-0218
MARMOLERIA PEREYRA	Lamadrid 2244	439-3777
RIZOLO HNOS.	Aguirre (S) 106	421-8645

### MATAFUEGOS

DRAGMA SANTIAGO	H. Irigoyen 713	422-1819
HUGOR MATAFUEGOS	Rivadavia (N) 54 (La Banda)	427-2010
MATAFUEGOS ROJO	Moreno (S) 150	424-0030
MATAFUEGOS GÜEMES	Av. Moreno Norte 224	439-0175

### MATERIALES DE CONSTRUCCIÓN

BECCARIA JOSE	Congreso 1202	424-1868
BECCARIA JUAN	Congreso 1203	421-8006
CASA BOGLIONE	Córdoba(S)165 L.Banda	427-1743
CASA LIVA	Lavalle 66 (La Banda)	427-0035
CASA MAINO	Av. Colón (S) 47	422-2618
CERAMICA SANTIAGO S.A.	Av. Solís y Santa Fe	431-3134
CONSTRUIR S.A.	Av. Libertad 2759	439-0326
CORRALÓN AGUIRRE	Av. Aguirre (S) 1648	422-7376
CORRALÓN A NI CAR	Mitre 465 (La Banda)	427-0029
CORRALÓN ACONQUIJA	Libertad 2644	439-2451
CORRALÓN BRIZ	Independencia 3125	431-3326
CORRALÓN CENTRO	Mitre s/n (Bandera)	03857-421457
CORRALÓN COMERCIAL COLÓN	Av. Colón Sur 2344	431-2889
CORRALÓN CONSTRUCTOR	Av. Aguirre (s)2346	431-6515
CORRALÓN DEAN FUNES	Deán Funes 309 (La Banda)	427-7821
CORRALÓN NORTE	Pellegrini S/N Bandera (03857)42-1010	
CORRALÓN DON ALFREDO	Av. Alsina 717	421-2829
CORRALÓN DON TOTO	Ruta 1 B° San Fndo (La Banda)	427-2964
CORRALÓN EL AGUARA	Rivadavia y Roca Quimili (03843)	42-1778
CORRALÓN EL AMIGO	Av. Belgrano (N) 956	450-4450
CORRALÓN EL CRUCE	Av. Belgrano 1997 (La Banda)	437-2908
CORRALÓN EL PADRINO	Av. Madre de Ciudad 2734	434-0103
CORRALÓN FLOR DE VALENCIA	San Martín 198(I. Forres)	490-2026
CORRALÓN GÓMEZ ABRAM	B Mitre 266	427-2736
CORRALÓN JG	Av. Aguirre (S) 622	424-1296
CORRALÓN JS	Dorrego 1710(La Banda)	427-1100
CORRALÓN LOS DOS HERMANOS	Av. San Martín 261 (0385)490-3249	
CORRALÓN LOS HERMANOS N.	Avellaneda 261(Rio H)(03858)	421-229
CORRALÓN NORTE	Pellegrini S/N(Band.)...(03857)	42-1010
CORRALÓN MARTINEZ	Av. Alsina (O) 1377	422-0551
CORRALÓN MATÍAS	Av. Gottau 150 (03844)	42-2135
CORRALÓN MUKDISE	25 de Mayo 76 (03858)	42-1660
CORRALÓN SAN AGUSTÍN	25 de Mayo y A. del Valle (03844)	42-2790
CORRALÓN SAN MARTIN	Rivadavia 399 (Frias) (03854)	42-1061
CORRALÓN SAN ROQUE	Av. Solís (O) 1171	431-3717
CORRALÓN VALDEZ	A.Colón (S) 2443.	431-7680
DISEÑO Y CONSTRUCCIÓN	Libertad 299	421-2500
DISTRIBUIDORA SUDAMERICANA	Independencia 1730	422-9779
EL CONSTRUCTOR	A. del Valle 905(LB) elconstructor@arnet.com.ar	427-0007
E.M.I	Libertad 2716	439-2848
FERRETERIA EL PROFESIONAL	Av. Aguirre 703	439-3968
GMKT	Moreno (S) esq. S. Martín ventas@gasmarket.com.ar	422-9117
HIERRO CONS S.A.	Av. Solís (O) 320	431-2181
INGECON	Av. Colón Sur 1031	421-9001
LO BRUNO S.A.	Av. Aguirre (N) 191 Bolivia 45 (La Banda)	439-0475 427-2452
MAGUI	Sara Rigour 631 B°Borges	434-4138
MARTIN FERREYRA SRL	24 de Sep. y La Forja(LB)	437-0029
MATERIALES NOROESTE	Av. Roca Sur 326	422-1519
MERCOMAT	Av. Belgrano(N) 1179	437-0440
SABA SRL	Yrigoyen (N) 214	437-0618
SAN JORGE	A. del Valle 1074 (La Ban)	427-2894
SUPERMAT	Av. Belgrano (S) 858	450-4456
TOBA	Av. Aguirre (S) 2906 Av. Rivadavia 148 (O) España 564 (La Banda)	431-7929 422-3532 427-2937
TODO CONSTRUCCIÓN	Monteagudo 271 (La Banda)	427-3321

### MOSAICOS

BLANGINO	Av. Moreno Sur 937	421-7398
CARRANZA	Nuñez del Prado 127(03858)	42-1642
MARIO CESCA	P.Industrial (La Banda)	437-0042

### PILETAS DE NATACIÓN

INGECON SRL	Av. Colón Sur 1031	421-9001
GEMA DISEÑOS	Av. Belgrano (S) 1038	424-1642





# REVISTA ONLINE

EDICION DIGITAL PDF Y PAGINABLE



WWW.ARQUITECTURAYCONSTRUCCIONDIGITAL.COM



381 628 8999 - 381 587 4091

## PINTURERÍAS

<b>BONACINA</b>	Independencia 954 Belgrano (S) 3486 www.bonacinapinturerias.com.ar	422-8876 431-1813
<b>CABILDO</b>	Juncal 613	431-4069
<b>COLORSHOP</b>	Mitre y Belgrano Av. Besares y Alem(LB)	422-6266 427-6903
<b>EL GRINGO</b>	Av. Aguirre 1153	439-4394
<b>EL JUNCAL</b>	P.L. Gallo 663	422-8307
<b>EL MEDITERRANEO</b>	Pellegrini 280	421-1592
<b>EL NENE</b>	Güemes 597	422-6068
<b>EL PINTAO</b>	Av. Belgrano (S) 2788 Rivadavia 1018 Independencia 899 Libertad 2006 Av. Aguirre Sur 35	431-9060 421-8866 421-3508 439-0123 439-0770
<b>EL PROFESIONAL</b>	Av. Aguirre 703	439-3968
<b>E.M.I</b>	Libertad 2716	439-2848
<b>FAR-JOR</b>	Independencia 435	422-4626
<b>GOITEA FÉLIX</b>	Quintana 530 (La Banda)	427-1362
<b>JUANCHO BONACINA</b>	Av. C Colón Sur 657	421-8080
<b>LA TORRE</b>	Perú 1019	421-7650
<b>MISHIMA SRL</b>	Av. Alsina (O) 1468	422-1550
<b>MUKDISE</b>	Av. Sáenz Peña 603 25 de Mayo 76	421-3533 (03858)42-1660
<b>NELSON</b>	Av. H Irigoyen 952	422-3400
<b>PINTURERIA BAHÍA</b>	H Yrigoyen 828	421-6249
<b>PINTURERIAS DEL CENTRO</b>	Av. Belgrano 331	421-3583
<b>RD MATERIALES</b>	Independencia 985	421-9890
<b>SANTIAGO PINTURERIAS</b>	Av. Colón (s) 657	421-8080

## PISOS DE MADERA

<b>BILBAO MADERAS</b>	Formosa 637	422-2394
<b>CORRALÓN ACONQUIJA</b>	Libertad 2644	439-2451
<b>IMA</b>	P.Industrial LB	437-0086

## PORTONES AUTOMÁTICOS

<b>SEGNOA</b>	Solis E Av 487	431-3181
---------------	----------------	----------

## PVC

<b>GMKT</b>	Av. Moreno Sur 953 ventas@gasmarket.com.ar	422-9117
-------------	---	----------

## REVESTIMIENTOS

<b>CESCA HNOS SA</b>	Av. H. Yrigoyen 663	421-3263
<b>CORRALÓN ACONQUIJA</b>	Libertad 2644	439-2451
<b>CORRALÓN EL AMIGO</b>	Av. Belgrano (N) 956	450-4450
<b>EL PINTAO</b>	Av. Aguirre Sur 35	439-0770
<b>E.M.I</b>	Libertad 2716	439-2848
<b>FAR JOR</b>	Independencia 435	422-4626
<b>MATERIALES NOROESTE</b>	Av. Roca 326	422-1519
<b>SUPERMAT</b>	Av. Belgrano (S) 858	450-4456
<b>TOBA</b>	Av. Aguirre (S) 2906 Av. Rivadavia 148 (O) España 564 (La Banda)	431-7929 422-3532 427-2937

## SANITARIOS

<b>BOGLIONE CENTRO</b>	A del Valle 172(La Banda)	427-8665
<b>CARLOS RUIZ</b>	carlosruizycia@gmail.com	381 4397291

<b>CEA BAÑOS</b>	La Plata 233	424-1720
<b>CORRALÓN EL AMIGO</b>	Av. Belgrano (N) 956	450-4450
<b>DISTRIBUIDORA SUDAMERICANA</b>	Independencia 1730	422-9779
<b>DISEÑO Y CONSTRUCCIÓN</b>	La Plata y Libertad	421-2500
<b>EL GRINGO</b>	Av. Aguirre 1153	439-4394
<b>ELECTROFER</b>	H Yrigoyen 633	421-1685
<b>E.M.I</b>	Libertad 2716	439-2848
<b>ESTABLECIMIENTO DON ALFREDO</b>	Alsina (O) 717	421-2829
<b>GMKT</b>	Moreno (S) esq. S. Martín ventas@gasmarket.com.ar	422-9117
<b>GONZALEZ GAS</b>	Av. Aguirre (S) 1553	439-1588
<b>GONZALEZ HNOS</b>	H. Yrigoyen 633	421-1685
<b>JOERLIVA</b>	Rodolfo Filas 670 Bº Cabildo joerliva2000@yahoo.com.ar	431-3576
<b>LA ARGENTINA SANITARIOS</b>	Güemes 1170	422-3288
<b>LA CASA DEL PVC</b>	Av. Colón (N) 22	422-2391
<b>MATERIALES NOROESTE</b>	Av. Roca 326	422-1519
<b>MERCOMAT</b>	Av. Belgrano (N) 1179	437-0440
<b>NORLIT S.R.L.</b>	Pque. Ind. La Banda	437-0109
<b>PVC LIBERTAD</b>	Libertad 1905	439-0464
<b>RD MATERIALES</b>	Independencia 985	421-9890
<b>SUPERMAT</b>	Av. Belgrano (S) 858	450-4456
<b>TOBA</b>	Av. Aguirre (S) 2906 Av. Rivadavia 148 (O) España 564 (La Banda)	431-7929 422-3532 427-2937
<b>TODO SANITARIO</b>	Av. Bolivia Sur 365	427-3653

## TANQUES (FÁBRICA)

<b>LA CASA DEL PVC</b>	Manz J Parc 4 P. Ind	422-2391
<b>NORLIT S.R.L.</b>	Pque. Ind. La Banda	437-0109

## TELEFONÍA - VIDEOPORTEROS

<b>LES SERVICIOS INTEGRALES</b>	155-362544 lesserviciosintegrales@gmail.com
<b>SERVICIOS DEL NORTE S.R.L.</b>	Av. Roca (S) 601 www.sdnsrl.com.ar

## VIDRIERÍAS

<b>CASA EL CRISTAL</b>	Av. Alsina (O) 646	421-3705
<b>EL CRISTAL</b>	A. del Valle 157	427-1050
<b>FRIAS VIDRIOS</b>	Alvear Esq. San Juan	42-3774
<b>LAUTARO VIDRIOS</b>	Congreso esq. Santa Fe	422-0990
<b>MAURICIO VIDRIOS</b>	Av. Belgrano 3118	431-8573
<b>SANTIAGO VIDRIO</b>	Av. H. Yrigoyen 472	422-5050
<b>TODO VIDRIO</b>	Av. Moreno (S) 176 todoaluminio@hotmail.com	421-8292
<b>VIDRIOS DEL CENTRO</b>	Av. Belgrano Sur 843 vidriosdelcentro@hotmail.com.ar	422-9919
<b>VIDRIAR</b>	Independencia 954	422-5116
<b>VIDRIOS Y ALUMINIOS</b>	Av. Belgrano Sur 4071	431-6290

## VIVEROS Y JARDINES

<b>VIVERO EL SAUCE</b>	9 de Julio 30 (La Banda)	427-6603
<b>VIVERO EL PIMPOLL</b>	Ruta 51(La Banda)	437-2511
<b>VIVERO JARDIN DEL CENTRO</b>	Absalón Rojas 258	421-9869
<b>VIVERO LA FLORESTA GARDENS</b>	Ruta 51 - Km 5 viverolafloresta@hotmail.com	496-9330
<b>VIVERO MUNDO VERDE</b>	San Martín 688	422-0367

# GUÍA DE PROVEEDORES DE JUJUY

CARACTERÍSTICA TELEFÓNICA: 0388

## ABERTURAS

ABERTURAS 2000	Av. Alte. Brown 951	425-7653
CORRALÓN ACONQUIJA	Independencia 546	423-5977
CORRALÓN CHACO	L N Alem Esq Siria	423-2639
EL CAÑADÓN	Av. Alte. Brown 325	425-4500
ORTIZ	San Juan 959,R.Bco-Palpalá ventasjj@ortizmaderas.com	427-0232

## AIRE ACONDICIONADO

ARCE REFRIGERACIÓN	Pueyrredón 676	422-2381
INGENIERO MIGUEL VERA	Ruta 9	428-1690
JUJUY INGENIERIA	Bustamante 32	423-4572
REFRIGERACIÓN NORTE	Rep. de Siria 217 refrinorte@infovia.com.ar	423-0546
SERVICIO ELECTRON	H Quiroga 79	425-3962

## AISLAMIENTOS TÉRMICOS Y ACÚSTICOS

ADICEM	Pachi Gorriti 909	431-6338
CARLOS RUIZ	carlosruizcicia@gmail.com	381 5791960
CORRALÓN ACONQUIJA	Independencia 546	423-5977
SUPERMAT	Av. Alte. Brown 1350	425-4785

## AMOBAMIENOS PARA BAÑOS Y COCINAS

CARLOS RUIZ	carlosruizcicia@gmail.com	381 5791960
CUORE AMOBAMIENOS	Alvear 502	423-0336
DAC	Senador Pérez 563	422-3728
EL CAÑADÓN	Av. Alte. Brown 325	425-4500
GASMARKET	Av. Alte. Brown 662 ventas@gasmarket.com.ar	425-8510
SUPERMAT	Av. Alte. Brown 1350	425-4785

## AMOBAMIENOS PARA EMPRESAS

ROSARIO MUEBLES	Necochea 250	423-8570
-----------------	--------------	----------

## CARPINTERÍA DE ALUMINIO

BLANCO VIDRIOS	Balcarce 585	422-2690
BURGOS VIDRIOS	E.Segada 1226	422-5572
CORRALÓN ACONQUIJA	Independencia 546	423-5977
DEL RIO	Av. 19 de Abril 901	423-1556

## CARPINTERÍA DE MADERA - MADERERAS

CARPINTERÍA ARAMAYO	Caseros 5	423-0550
CORRALÓN ACONQUIJA	Independencia 546	423-5977
EL TRÉBOL	Corrientes 2842	425-5406
FH MADERAS	Av. El Exodo 423	422-2478
LA POSTA MUEBLE	J M Gorriti 692	424-4908
MADERERA EL TREBOL	Av. Corrientes 2842	425-5406
MADERERA DEL BOSQUE	A. Brown 1275	425-6432
MADERERA DEL NORTE	Av. H. Yrigoyen 651	425-4524
MADERERA DENIS	L. Burela Oeste 20	425-8189
MADERERA LAS MORAS	Av Fza Aérea 53	402-0459
MADERERA TRES ARROYOS	C Alvarado 222	425-2154
MADERERA VITO	Pueyrredón Esq Alem	422-8851

MUEBLES DE MADERA	San Martín 965	408-5677
ORTIZ	San Juan 959,R.Bco-Palpalá ventasjj@ortizmaderas.com	427-0232
PRAMAX MADERAS	A. Brown 645	425-4451

## CARPINTERÍA METÁLICA - METALÚRGICAS

ABERTURAS 2000	Av. Alte. Brown 951	425-7653
CORRALÓN ACONQUIJA	Independencia 546	423-5977
DEL RÍO SATURNINO	Av. 19 de Abril 901	423-1556
EL CAÑADÓN	Av. Alte. Brown 325	425-4500
LENARDUZZI	H Yrigoyen 1182	422-6216
METALÚRGICA FILERGUTTI	José de la Iglesia 1352	423-0641
METALÚRGICA GARLATTI	Las Heras 650	425-2910
METALÚRGICA MONTEAGUDO	Monteagudo 1168	423-4448

## CHAPAS Y ALAMBRES

ACERNOR	Pachi Gorriti 1197	425-8344
EL CHAÑI	Pueyrredón 709	422-4798

## CIELORRASOS ACÚSTICOS Y TÉRMICOS

CASA NAH PORT	Almirante Brown 1045	425-0920
CORRALÓN ACONQUIJA	Independencia 546	423-5977
CORRALÓN CHACO	Rep. de Sira 299	423-2639
CORRALÓN EL MERCADO	Av. Alte. Brown 198	425-3011
DURLOCK	Alem 638	423-7679
MACKOW INSTALACIONES	Avellaneda 759	404-4405
TECNO SHOP	A. Brown 1340	425-4998

## CONSTRUCCIÓN EN SECO

ADICEM	Pachi Gorriti 909 jujuy@adicem.com.ar	431-6338
CORRALÓN ACONQUIJA	Independencia 546	423-5977
TECNOMAT	L. Alem 638	423-7679

## CONTENEDORES

EL HORNERO	Las Heras 634	425-0352
XIBI	Av. Corrientes 2607	425-1364

## DECORACIÓN

ACOSTA MUEBLES	Cerro Zapla 45	425-1500
ALGARROBO MANA	L.N. Alem 607	422-7829
CORRALÓN ACONQUIJA	Independencia 546	423-5977
DAC DISEÑOS	Sdor. Pérez 567	422-3728
DECO	Independencia 875	424-3241
FATI DECORACIONES	San Martín 615	422-7966

## EMPRESAS CONSTRUCTORAS

ALFIC	Av. Mosconi 553	426-9915
BELLOMO SRL	Belgrano 1383	423-4010
CONSTRUCCIONES CIVILES	M. Belgrano 969	424-2961
DEMISA	Independencia 291	423-8067
ECOS S.A.	Colectora AV N°9 Km 1691 info@esossa.com.ar	424-4837

## NUEVA SECCIÓN

### PRECIOS DE HERRAMIENTAS E INSUMOS



ERG NORANDINA SRL	San Martín 116 3º piso www.grupoerg.com	432-32400
GREPO	Güemes 787	423-2362
INGENIERO BLANCA PALACIOS	Janssen 557	422-7024
INGENIERO DELGADO	M Belgrano 969	424-2961
INGENIERIA DE INDUSTRIAS	L Bárcena 87	425-4984
NESMAR EMPRESA CONSTRUCTORA	Lamadrid 50	422-4553
MOGRO CONSTRUCCIONES	Keller 125	422-3196
OBRAS Y SERVICIOS	Argañaraz 149	422-8662
PAREDES CONSTRUCCIONES S.R.L.	Otero 381 2ºP Bº Centro constructora@paredescorp.com.ar	423-3821
PIRCA SA	El Hornero s/n. (L.P.)	426-2093
RAUL CASTILLO	Leop. Barcena 34	425-3988
SADIR INGENIERIA	C ISSA 310	426-2938
SIDERA INGENIERI	Lavalle 261 1º Piso "C1" www.sidera-ing.com.ar	423-8446
VIMAT	Providencia 249	426-3600
ZARIF MARCELO	Zenta 1271	431-1475

### FERRETERÍAS - BULONERÍAS

ASSEF EDUARDO	Yrigoyen 1140	422-2275
ASSEF MARCELO	Lavalle 32	424-3311
CARMOTO	Av. A. Brown 914	425-4244
C&C MATERIALES	Senador Pérez 380 cycmateriales@infovia.com	423-5096
CONST. ROSA LARRIEU	Patricias Argentinas 626	423-7451
CORRALÓN ACONQUIJA	Independencia 546	423-5977
CORRALÓN CHACO	L N Alem Esq Siria	423-2639
CORRALÓN MARTIN	H. Guzmán 269	422-9208
DERGAM	Gorriti 436	424-0569
EFNIK SH	Lavalle 242	422-8872
ELECTROMAT	Alvear 952	423-2476
FERRETERIA ASSEF	A. Brown 769	425-0259
FERRETERIA JARDIN	Carrillo Esq Libertad	424-3810
FERRETERIA GAY	Av. Alte Brown 922	425-0909
FERRETERIA SAN SALVADOR	A. Brown 826	425-3492
FERRETERIA URQUIZA	Av. Urquiza 562	422-5374
FEYCO	Av. Alte. Brown 1876	425-7020
GÓMEZ ROCO	A. Brown 833	425-5448
JUJUY HERRAJES	Necochea 63	423-2876
LA CASA DE LOS BULONES	Av. El Éxodo 512	422-7431
MRD FERRETERIA INDUSTRIAL	Av. Belgrano 232	491-6524

### GAS

CARLOS RUIZ	carlosruizycia@gmail.com	381 5791960
ELEGANZA	Balcarce 323	423-1573
GASARI	Lavalle 11	424-2910
GASMARKET	Av. Alte. Brown 662 ventas@gasmarket.com.ar	425-8510
GASODUCTO ATACAMA	Independencia 60	425-9600

### HIERROS

ACERNOR	Pachi Gorriti 1197	425-8344
ASSEF MARCELO	Lavalle 32	424-3311
CONST. ROSA LARRIEU	Patricias Argentinas 626	423-7451
CORRALÓN EL AMIGO	AV. Al. Brown 2626	425-2561
CORRALÓN EL CRUCE	Av. Alte. Brown 230	425-4558
HIERROS LA QUIACA S.R.L.	Puesto del Marqués 38	425-4797
JUJUY HIERROS	Av. Alte. Brown 2448	425-8021

### HORMIGÓN ELABORADO

FULLBLOCK	P. Industrial Ing. Snopek Manz. 71 lote 11 y 12 405-2830 www.fullblock.com.ar	
HORMIGONERA JUJUY	A. Brown 7	425-3100
HORMIXA	Necochea 225	422-3132

### HORMIGÓN PREMOLDEADO

FULLBLOCK	P. Industrial Ing. Snopek Manz. 71 lote 11 y 12 405-2830 www.fullblock.com.ar	
LAC LENARDUZZI	Pachi Gorriti 986	425-1603

### LAJAS

Las Pircas Lajas	Av. Alte. Brown 650	156-827635
------------------	---------------------	------------

### MARMOLERÍAS - MOSAICOS - CERÁMICOS

BONUTTO	Los Andes 139	425-2537
EL CAÑADÓN	Av. Alte. Brown 325	425-4500
EL MUNDO DEL CERÁMICO	Av Brown esq Espora	425-8943
JUJUY MATERIALES	Av. Alte. Brown 2310 Jde la Iglesia 1197	425-4707 422-4954
LA ESPERANZA	San Martín 271	422-9480
LA INDUSTRIAL	Humahuaca 645 (A. Gorr.)	422-6322
MOSAICOS ADHEMAR	Sta Cruz 50	423-3306
MOSAIQUERÍA ZENTENO	Dr. Baldi 1614	422-8996
PINTURERÍA ROSA LARRIEU	Patricias Argentinas 626	423-7451
SANITARIOS DIP	Av. Brown 1462 sanitariosdip@hotmail.com	425-2572
SYMAR	Las Heras 1084 szylak@imagine.com.ar	425-5589
TERRA CONFORT	Pereyra 1271	424-2642

### MATAFUEGOS

JUJUY MATAFUEGOS	Iguazú 1207	423-0016
DEL NOA MATAFUEGOS	Jorge Newbery 516	424-4414

### MATERIALES DE CONSTRUCCIÓN

AB CONSTRUCCIONES	A. Brown 198	425-3011
ACERNOR	Pachi Gorriti 1197	425-8344
ADICEM	Pachi Gorriti 909 jujuy@adicem.com.ar	431-6338
CALERA NOA	Av. Pueyrredón 675	423-4083
C&C MATERIALES	Senador Pérez 384 cycmateriales@infovia.com	423-5096
CASA NAH PORT	Almirante Brown 1045	425-0920
ONST. ROSA LARRIEU	Patricias Argentinas 626	423-7451
CORRALÓN ACONQUIJA	Independencia 546	423-5977
CORRALÓN BERNARDO	Av. Alte. Brown 531	425-3900
CORRALÓN CHACO	Siria 301	423-2639
CORRALÓN EL AMIGO	AV. Al. Brown 2626	425-2561
CORRALÓN EL CRUCE	Av. Alte. Brown 230	425-4558
CORRALÓN EL MERCADO	Av. Alte. Brown 198	425-3011
CORRALÓN EL AMIGO	Av. Al. Brown 2626	425-2561
EIE MATERIALES ELECTRICOS	Av. A. Brown 1059	425-0243
EL CADILLAL	Av. Párr. Marshke 1824 elcadillalmateriales@yahoo.com.ar	425-8384
EL CAÑADON	Av. Alte. G 2445	425-4500
EL MUNDO DEL CERÁMICO	Av Brown esq Espora	425-8943
EL MUNDO DEL PLOMERO	Av. Alte. Brown 629	425-4599
FEYCO	Av. Alte. Brown 1876	425-7020
GASMARKET	Av. Alte. Brown 662 ventas@gasmarket.com.ar	425-8510
HORACIO BERNARDO	A. Brown 531	425-3900
JUJUY MATERIALES	Av. Alte. Brown 2310 J. de la Iglesia 1197	425-4707 422-4954
LA CASA DEL POSTE	Pº. Marschke 1852 ingerocca@hotmail.com	425-6812
MATERIALES EL CRUCE	Alte Brown 230	425-4558
MATERIALES LA VIÑA	Av Mosconi	426-1186
MATERIALES SAN RAFAEL	Zurita 36	425-0769
RAMSI MATERIALES	Luis Burella 362	425-8192
SAN FRANCISCO	Pte Perón 1284	424-2949
SUPERMAT	Av. Alte. Brown 1350	425-4785
TECNOMAT	L. Alem 638	423-7679

### MATERIALES ELÉCTRICOS - ILUMINACIÓN - INST.

ALBIZU	L.N. Alem 425	424-4656
AÑOS LUZ	Urdininea 172	422-7777
CONEXOS	Av. Tte. Undano 946 jgurtner@imagine.com.ar	428-0794
DEL VALLE	Av. F. Aérea 45	430-7887
DIMATER S.A.	El Pibe 22 Bº V. S. Martín ..... ventasjujuy@dimater.com.ar	423-9589
EL CHAÑI	Pueyrredón 709	422-4798
EIE MATERIALES ELECTRICOS	Av. A. Brown 1059	425-0243

<b>ELECTROMAT</b>	Alvear 952 electromat@electromatsrl.com.ar	423-2476
<b>EL COYOTE</b>	J M Gorriti 464	423-4841
<b>HORIZONTE</b>	Las Heras 760 horizontejujuy@arnet.com.ar	425-3402
<b>IZQUIERDO</b>	Independencia 102 iluminacionizquierdo@yahoo.com.ar	422-6387
<b>M&amp;B</b>	Av Gorriti 644	424-0767
<b>MARCO ROTEMBERG</b>	Junín 125	423-4048
<b>RIMATEL S.R.L.</b>	Urdininea 268 Párroco Marshke 2954	424-4678 425-8073

### PILETAS DE NATACIÓN

<b>IGR</b>	Salta 679	423-7108
<b>PLASTIMAR DE J.MARTÍNEZ</b>	La Posta 49	426-2056

### PINTURERÍAS

<b>BLOKE SRL</b>	Av. Libertad 794	424-3810
<b>CONST. ROSA LARRIEU</b>	Patricias Argentinas 626	423-7451
<b>DEL VALLE</b>	Av. Fuerza Aérea 45	430-7887
<b>EL CAÑADÓN</b>	Av. Alte. Brown 325	425-4500
<b>ÉXODO</b>	Av. El Exodo 660	424-1333
<b>FULL COLOR PINTURERÍA</b>	Almirante Brown 1487	431-1443
<b>JUJUY MATERIALES</b>	Av. Alte. Brown 2310 J. de la Iglesia 1197	425-4707 422-4954
<b>PINTURERIAS CARRIZO</b>	Salta 711	423-1329
<b>PINTURERIAS DEL CENTRO</b>	Salta 1063	422-7152
<b>PINTURERIA DIP</b>	A. Brown 1398	425-5158
<b>PINTURERÍAS ÉXODO</b>	Av. Fascio 706	423-7180
<b>PINTURERIA MARTÍN</b>	Av. El Exodo 700	423-1100
<b>PINTURERIA NEBAR</b>	J. Newbery 686	422-3822

### PORTONES AUTOMATICOS

<b>ING. SAVIO NESTOR</b>	Gral. Alvear 870	422-1090
--------------------------	------------------	----------

### PLOTEO DE PLANOS

<b>COPY NORTE</b>	Iriarte 405	422-2139
<b>SERVICIO DE PLOTEO</b>	P. Argentinas 482-L. 13	423-0311
<b>SIETE COLORES</b>	Necochea 250	423-8025
<b>TECNIGRAFICA</b>	Pasaje Yupanqui 1658	425-5393

### SANITARIOS (ARTEFACTOS, ACCES. E INST.)

<b>AB CONSTRUCCIONES</b>	A. Brown 198	425-3011
<b>BLOKE SRL</b>	Av. Libertad 794	424-3810
<b>CANALIZACIONES JUJUY</b>	L. Franco esq. Tte. Tuco canalizacionesjujuy@gmail.com	423-0057
<b>CARLOS RUIZ</b>	carlosruizycia@gmail.com	381 5791960
<b>CONST. ROSA LARRIEU</b>	Patricias Argentinas 626	423-7451
<b>CORRALON EL AMIGO</b>	AV. Al. Brown 2626	425-2561
<b>EL CAÑADÓN</b>	Av. Alte. Brown 325	425-4500
<b>EL MUNDO DEL PLOMERO</b>	Av. Alte. Brown 629	425-1476
<b>GASMARKET</b>	Av. Alte. Brown 662 ventas@gasmarket.com.ar	425-8510
<b>ORBU</b>	L. N. Alem 774	422-2241
<b>SANITARIOS AVENIDA</b>	Av. Alte. Brown 1499	425-3763
<b>SANITARIOS DIP</b>	Av. Brown 1462 sanitariosdip@hotmail.com	425-2572
<b>SUPERMAT</b>	Av. Alte. Brown 1350	425-4785

### TELEFONÍA

<b>ELECTROMAT</b>	Alvear 952 electromat@electromatsrl.com.ar	423-2476
-------------------	---	----------

### IDFL TECNOLOGÍA EN COMUNICACIONES

<b>TÉCNICAS TELEFÓNICAS</b>	Av. A. Brown 626 Güemes 934	431-1277 422-7837
-----------------------------	--------------------------------	----------------------

### VIDRIERÍAS

<b>BLANCO VIDRIOS</b>	Balcarce 585	422-2690
<b>BURGOS VIDRIOS</b>	E. Zegada 1226	422-5592
<b>COOIPAL VIDRIOS</b>	Pueyrredón 725	424-3502
<b>CRISTALES JUJUY</b>	Bárcena 12 cristalesjujuy@yahoo.com.ar	425-4251
<b>FER VIDRIOS</b>	Av. Alte. Brown 1797	425-0887
<b>SAN SALVADOR VIDRIOS</b>	Rep. de Siria 446	423-7141
<b>VELAZQUEZ VIDRIOS</b>	Alte. Brown 1797	425-0887
<b>VIDRIERÍA SORAIDE</b>	Av. Alte. Brown 1039	425-6073

### VIVEROS

<b>GARDEN VIVERO</b>	España 1488	422-9005
----------------------	-------------	----------

## NUEVA SECCIÓN

## PRECIOS DE HERRAMIENTAS E INSUMOS

Precios promedios de relevamientos realizados en comercios del noa

Incluye IVA, puesto en obra, vigente desde el 17 / 04 / 2023.  
Sujetos a cambios sin previo aviso



# PRECIOS DE HERRAMIENTAS E INSUMOS

Incluye IVA, puesto en obra, vigente desde el 17 / 04 / 2023. (Sujetos a cambios sin previo aviso)



ACERO ADN-420 CONSTRUC. CIVIL MAYOR X LONGUDA 2,4 TNS (Mrc 1,2 TNS)	PRECIO
ACERO ADN-420 TORSION. Ø 6 MM X TNS = EQUIV/BARRA \$ 1652	\$ 600.389,90
ACERO ADN-420 TORSION. Ø 8 MM X TNS = EQUIV/BARRA \$ 2687	\$ 555.624,64
ACERO ADN-420 TORSION. Ø 10 MM X TNS = EQUIV/BARRA \$ 4223	\$ 555.624,64
ACERO ADN-420 TORSION. Ø 12 MM X TNS = EQUIV/BARRA \$ 5828	\$ 550.236,37
ACERO ADN-420 TORSION. Ø 16 MM X TNS = EQUIV/BARRA \$ 82571	\$ 548.670,43
ACERO ADN-420 TORSION. Ø 20 MM X TNS = EQUIV/BARRA \$ 16783	\$ 548.670,43
ACERO ADN-420 TORSION. Ø 25 MM X TNS = EQUIV/BARRA \$ 25580	\$ 548.670,43



ACERO ADN-420 CONSTRUC. CIVIL TORSIONADO / BARRA UNITARIO	PRECIO
ACERO ADN-420 TORSION. Ø 6 MM	\$ 1.781,12
ACERO ADN-420 TORSION. Ø 8 MM	\$ 2.952,80
ACERO ADN-420 TORSION. Ø 10 MM	\$ 4.608,88
ACERO ADN-420 TORSION. Ø 12 MM	\$ 6.618,57
ACERO ADN-420 TORSION. Ø 16 MM	\$ 11.689,88
ACERO ADN-420 TORSION. Ø 20 MM	\$ 18.266,75
ACERO ADN-420 TORSION. Ø 25 MM	\$ 28.322,92
ACERO BARRA AL 230 REDONDO LISO HERRERCO/BARRA X 6 MTS	PRECIO
ACERO LISO Ø 6 MM	\$ 1.101,83
ACERO LISO Ø 8 MM	\$ 1.882,58
ACERO LISO Ø 10 MM	\$ 2.933,52
ACERO LISO Ø 12 MM	\$ 4.288,98
ACERO LISO Ø 14 MM	\$ 5.948,74
ACERO LISO Ø 16 MM	\$ 7.418,78

VARILLA / ACERO 4 mm/Col. II MOLETEADO NO ESTRUCTURAL X 6 MTS	PRECIO
ACERO / VARILLA MOLETEADO BARRA 4 MM X 6 MTS	\$ 738,92



MALLAS SIMA ELECTROSOLDADAS ACERVAR 3,80 X 2,40 MTS MIM / 5,80 x 2,00 Mts /	PRECIO
MALLA R 131 SIMA 15 X 25 = Ø 5 MM = 3 x 2,40 MTS ANM	\$ 18.441,85
MALLA Q 131 SIMA 15 X 15 = Ø 5 MM = 3 x 2,40 MTS ANM	\$ 13.882,36
MALLA Q 138 SIMA 15 X 15 = Ø 6 MM = 6 x 2,40 MTS	\$ 36.463,35
MALLA Q 141 SIMA 15 X 15 = Ø 4 MM = 5 x 2,00 MTS	\$ 12.843,71
MALLA R 141 SIMA 15 X 25 = Ø 4 MM = 5 x 2,00 MTS	\$ 9.823,87
MALLA Q 141 ELECTROSOLD. 15 X 15 = Ø 4 MM = 3 x 2,00 MTS ANM	\$ 9.542,30
MALLA R 141 ELECTROSOLD. 15 X 25 = Ø 4 MM = 3 x 2,00 MTS ANM	\$ 6.538,62



<b>ALAMBRE MRE6 x KG Cal. 16 ( 1,63 mm) * ATARI/FARDO BILLOS X KG</b>	<b>\$ 1.191,73</b>
<b>ALAMBRE MRE8 Cal. B ( 4,06 mm) Alambres- X KG</b>	<b>\$ 1.172,27</b>
<b>ALAMBRE MRE4 x KG Cal. 14 ( 2,83 mm) - Ataduras X KG</b>	<b>\$ 1.228,91</b>
<b>ALAMBRE MRE7 x KG Cal. 17 ( 1,42 mm) X KG - Atadura + Recalibrante X KG</b>	<b>\$ 1.234,75</b>



<b>CLAVOS PUNTA PARIS (DEBA / CARPINTERIA / Uso General ) Cl x 25/38 KG * ACERDA</b>	<b>PRECIO</b>
<b>CLAVOS PUNTA PARIS 1 " pulgadas BLS/CIA X KG</b>	<b>\$ 1.385,81</b>
<b>CLAVOS PUNTA PARIS 1 1/2 " pulgadas BLS/CIA X KG</b>	<b>\$ 1.294,58</b>
<b>CLAVOS PUNTA PARIS 2 " pulgadas BLS/CIA X KG</b>	<b>\$ 1.226,94</b>
<b>CLAVOS PUNTA PARIS 2 1/2 " pulgadas BLS/CIA X KG</b>	<b>\$ 1.171,89</b>
<b>CLAVOS PUNTA PARIS 3 " pulgadas BLS/CIA X KG</b>	<b>\$ 1.244,73</b>
<b>CLAVOS PUNTA PARIS GRANDES X KG * FRACCIONADOS</b>	<b>PRECIO</b>
<b>CLAVOS PUNTA PARIS X KG * 4" pulgadas</b>	<b>\$ 1.484,85</b>
<b>CLAVOS PUNTA PARIS X KG * 5" pulgadas</b>	<b>\$ 1.542,90</b>
<b>CLAVOS PUNTA PARIS X KG * 6" pulgadas</b>	<b>\$ 1.542,90</b>

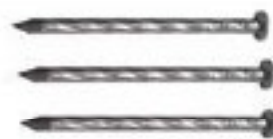

<b>CLAVOS ESPIRALADOS P. Paris X KG - Carpinteria / Pallets / Usos Varios</b>	<b>PRECIO</b>
<b>ESPIRALADOS ( Grand ) 1 " pulgadas X KG</b>	<b>\$ 2.388,19</b>
<b>ESPIRALADOS ( Grand ) 1 1/2" pulgadas X KG</b>	<b>\$ 2.166,20</b>
<b>ESPIRALADOS ( Grand ) 2" pulgadas X KG</b>	<b>\$ 2.032,73</b>
<b>ESPIRALADOS ( Grand ) 2 1/2 " pulgadas X KG</b>	<b>\$ 1.984,81</b>
<b>ESPIRALADOS ( Grand ) 3 " pulgadas X KG</b>	<b>\$ 1.917,88</b>



<b>CLAVOS CABEZA DE PLOMO / TECHADOS / MADERA X 100 UN</b>	<b>PRECIO</b>
<b>CLAVO CABEZA DE PLOMO 3" (76 mm) BLS X 100 UN</b>	<b>\$ 3.589,65</b>



<b>CLAVOS FINOS * YESERIA / CAIDNEROS / MACHIMBRE * BLS X KG</b>	<b>PRECIO</b>
<b>CLAVO CABEZA CHATA 8/25 BLS X 1 KG</b>	<b>\$ 2.753,36</b>
<b>CLAVO CABEZA PERDIDA 8/25 BLS X 1 KG</b>	<b>\$ 2.635,38</b>
<b>CLAVO CABEZA CHATA CAIDNERO 8/25 X KG</b>	<b>\$ 2.878,12</b>
<b>CLAVO CABEZA CHATA 8/25 BLS X 1 KG</b>	<b>\$ 2.753,36</b>



ALAMBRE GALVA X RG Cal. 16 (1,63 mm)	\$ 1.503,61
ALAMBRE GALVA X RG Cal. 14 / 14,5 (2,03 mm / 1,94 mm)	\$ 1.447,46
ALAMBRE GALVA X RG Cal. 12 / 12,5 (2,64 mm / 2,5 mm)	\$ 1.373,77
ALAMBRES GALVANIZADOS FINO X RG VTA AL PESO	PRECIO
ALAMBRE GALVA FINO X RG Cal. 29 (1,02mm) VTA ROLLO X RG	\$ 2.467,74
ALAMBRE GALVA FINO X RG Cal. 31 (1,22mm) CALDERO/ESCOBERO X RG	\$ 2.216,71



ALAMBRE DE PULS BAGUAL "" ACINADAR X BICILLO	PRECIO
ALAMBRE c/ PULS BICILLO x 200 MTS MINI BAGUAL	\$ 12.406,87
ALAMBRE c/ PULS BICILLO x 500 MTS BAGUAL ACINADAR	\$ 48.569,40



ALAMBRE BUNAL ALTA RESISTENCIA X BICILLO X 3000 MTS	PRECIO
ALTA RESISTENCIA 2,5 MM ACERUBAG RED. X 3000 MTS	\$ 60.326,12
ALTA RESISTENCIA ACINADAR OVAL (17/15) R. X 1000 MTS FONTEIN	\$ 60.436,23
ALTA RESISTENCIA ACINADAR (17/15) OVAL R. X 1000 MTS SAN MUNETIN	\$ 60.279,64
ALAMBRE BUNAL GALVANIZADO ALTA RESISTENCIA X RG -	PRECIO
ALTA RESISTENCIA ACINADAR OVALADO 17/15 x RG (23Mts)	\$ 2.280,67



TERMINQUETAS MICRO TV /MINI - PINTADO/GALVANIZADOS	PRECIO
TERMINQUETES PINTADO MINI/TV MICRO X UNIDAD	\$ 543,86
TERMINQUETES GALVANIZADO MICRO TV /MINI X UNIDAD	\$ 797,63



TIORNILLOS PARA PLACA DE YESO " CONSTRUCCION EN SECO	PRECIO
TIORNILLO T1 - 6 x 9/16 PUNTA MECHA X UN - CI X 1000	\$ 61.123,23
TIORNILLO T2 - 6 x 1 PUNTA AGUJA X UN- CI X 2000	\$ 50.968,21
TIORNILLO T3 - 6 x 1 1/2 PUNTA AGUJA X UN- CI X 500	\$ 50.227,86
TIORNILLO T1 - 6 x 9/16 PUNTA MECHA X UN - BLS X 500	\$ 5.477,69
TIORNILLO T2 - 6 x 1 PUNTA AGUJA X UN- BLS X 500	\$ 3.259,25
TIORNILLO T3 - 6 x 1 1/2 PUNTA AGUJA X UN- BLS X 500	\$ 6.258,89



TIORNILLOS TEL. AUTOPERF. CAB. HEXAG. 14 X 1" X UN (CJ X 1500)	\$ 61.876,20
TIORNILLOS TEL. AUTOPERF. CAB. HEXAG. 14 X 1 1/2" X UN (CJ X 1200)	\$ 68.285,14
TIORNILLOS TEL. AUTOPERF. CAB. HEXAG. 14 X 2" X UN (CJ X 900)	\$ 59.880,96
TIORNILLOS TEL. AUTOPERF. CAB. HEXAG. 14 X 2 1/2" X UN (CJ X 600)	\$ 67.810,58
TIORNILLOS TEL. AUTOPERF. CAB. HEXAG. 14 X 3" X UN (CJ X 300)	\$ 61.998,40
TIORNILLOS BUL. DRYC. AUTOPERF. CAB. HEXAG. 14 X 2" CJ X 100	\$ 5.444,76
TIORNILLOS TECHADOS ROSCA MADERA / MUELA / CALADA P17 X BLS	PRECIO
TIORNILLOS TEL. R/MADERA. CAB. HEXAG. 12 X 3" X 50 UN	\$ 5.506,71
TIORNILLOS TEL. P17 R/MADERA. CAB. HEXAG. 14 X 3" X 50 UN	\$ 5.663,81



ELECTRODOS BMB Imp. P. AZUL B013 X KG (CJ X 5/20 KG)	PRECIO
ELECTRODO BMB AWS 6013 2,00 mm X KG	\$ 2.634,58
ELECTRODO BMB AWS 6013 2,50 mm X KG	\$ 2.864,45
ELECTRODO BMB AWS 6013 3,25 mm/ 4,00 mm X KG	\$ 1.842,85

ELECTRODOS SULD-ANG P. AZUL B013 CJ X 25 KG	PRECIO
ELECTRODO BAF AWS 6013 2,00 mm	\$ 1.934,86
ELECTRODO BAF AWS 6013 2,50 mm	\$ 1.631,32
ELECTRODO BAF AWS 6013 3,25 mm	\$ 1.574,69
ELECTRODOS KISWEL U.S.A. IMP P. AZUL B013 CJ X 5KG/CJ X 20 KG	PRECIO
ELECTRODO KISWEL AWS 6013 2,00 mm X KG	\$ 4.197,24
ELECTRODO KISWEL AWS 6013 2,50 mm X KG	\$ 3.214,59
ELECTRODO KISWEL AWS 6013 3,25 mm X KG	\$ 2.931,81
ELECTRODOS C.E. Comercio/ACONDAR P. AZUL B013 X KG / CJ X 20 KG	PRECIO
ELECTRODO C113 - COMARDE/ACONDAR AWS 6013 2,00 mm X KG	\$ 2.826,86
ELECTRODO C113 - COMARDE/ACONDAR AWS 6013 2,50 mm X KG	\$ 2.875,15
ELECTRODO C113 - COMARDE/ACONDAR AWS 6013 3,25 mm X KG	\$ 1.876,78
ELECTRODOS KISWEL U.S.A. P. PLATEADA 6010 X 5 KG	PRECIO
ELECTRODO KISWEL/FINE AWS 6010 2,50 mm X KG	\$ 4.864,63
ELECTRODO KISWEL/FINE AWS 6010 3,25 mm X KG	\$ 3.986,79
ELECTRODO KISWEL/FINE AWS 6010 4,00 mm X KG	\$ 3.986,79
ELECTRODOS U.S.A. KISWEL AWS 7010 P. VERDE 7010 - CAJA X 5 KG	PRECIO
ELECTRODO KISWEL AWS 7010 2,50 mm X KG	\$ 3.143,82
ELECTRODO KISWEL AWS 7010 3,25 mm X KG	\$ 3.054,72
ELECTRODO KISWEL AWS 7010 4,00 mm X KG	\$ 3.054,72

## NUEVA SECCIÓN

### PRECIOS DE HERRAMIENTAS E INSUMOS







ALAMBRE MIG 705-B Diám. 0,6 mm MACIZO ROLLO X 5 KG	\$ 22.866,84
ALAMBRE MIG 705-B Diám. 0,8 mm MACIZO ROLLO X 5 KG	\$ 17.157,22
ALAMBRE MIG 705-B Diám. 0,9 mm MACIZO ROLLO X 5 KG	\$ 16.748,82
ELECTRODOS P/ACERO INOXIDABLE U.S.A KOSVEL 3MIL-16 CANA X 4 KG	PRECIO
ELECTRODO AWS F 308L-16 2,10 mm X KG	\$ 14.368,81
ELECTRODO AWS F 308L-16 2,50 mm X KG	\$ 13.892,57
ELECTRODO AWS F 308L-16 3,25 mm X KG	\$ 12.375,41
DECAPAX 33 - Decapante en GEL P/INOXIDABLE X 1,25 lts	\$ -



<b>CORTE METAL DIAMANTADO, ULTIMA TECNOLOGIA</b>	PRECIO
DISCO DE CORTE METAL DIAMANTADO ALIADOR DUMBRICHOX Ø 4,5"	\$ 8.974,33
DISCOS "TYROLIT" RECTOS FINOS CO/AL METAL	PRECIO
DISCO. RF TYROLIT .115 x 1,0 x 22,23 -	\$ 372,08
DISCO. RF TYROLIT .115 x 1,6 x 22,23 -	\$ 339,41
DISCO. RF TYROLIT .176 x 1,6 x 22,23 -	\$ 625,61
DISCO. RF TYROLIT .230 x 3 x 22,23 -	\$ 917,42
DISCOS "TYROLIT XPERT TOOLS" RECTOS CO/AL METAL -	PRECIO
DISCO.ccte. Rect. 114 x 1,0 x 22,2 XPERT TOOLS	\$ 550,49
DISCO.ccte. Rect. 114 x 1,6 x 22,2 XPERT TOOLS	\$ 586,39
DISCO.ccte. Rect. 176 x 1,6 x 22,2 XPERT TOOLS	\$ 780,81
DISCO.ccte. Rect. 230 x 1,6 x 22,2 XPERT TOOLS	\$ 1.158,15
DISCOS REHM / BLACK&DECKER / DEWALT™ CORTE METAL -	PRECIO
Corte Metal REHM 4 1/2" x 1,0 mm	\$ 241,76
Corte Metal REHM 4 1/2" x 1,6 mm	\$ 241,76
Corte Metal PEGASO Línea ALIADOR 4 1/2" x 1,0 mm ~ 22,2 MM	\$ 281,29
Corte Metal PEGASO Línea ALIADOR 4 1/2" x 1,6 mm ~ 22,2 MM	\$ 281,29
Corte Metal DEWALT BPS2 HIGH PERFORMANCE 7" 180 MM x 1,6 mm	\$ 855,53
Corte Metal BLACK & DECKER 7" 180 MM x 1,2 mm / 1,60 mm	\$ 640,16
Corte Metal BLACK & DECKER/REHM 9" 230 mm x 2,0 mm	\$ 975,74
DISCOS CARBOLINDUM PREMIER DE CORTE METAL -	PRECIO
Corte Metal CARBOLINDUM 4 1/2" x 1,0 mm	\$ 619,88
Corte Metal CARBOLINDUM 4 1/2" x 1,6 mm	\$ 588,46
Corte Metal CARBOLINDUM 7" x 1,6 mm	\$ 872,29
Corte Metal CARBOLINDUM 9" x 3,2 mm	\$ 1.295,37



<b>DISCOS DESBASTE 4,5" , 7"</b>	PRECIO
DISCO DESBASTE REHM / STANLEY/ GUIDEST 4,5" X 5/6,4 mm	\$ 640,47
DISCO DESBASTE REHM/STANLEY 7" X 6,4 mm - 180 mm	\$ 921,35
DISCOS FLAP 4,5" COBRO/ALUMINIO - ZIRCONIO - P Unidivers	PRECIO
DISCOS ENERGY ZIRCONIO FLAP 4,5" GRANOS - 40/60/80/120	\$ 615,43
DISCOS REHM CO/ALUM. FLAP 4,5" GRANOS - 40/60/80/120	\$ 640,32
DISCO PLUIDO Y TERMINACION 4,5" ALIADOR ~ MURMILES-PIEDRAS-GRANITOS	PRECIO



DISCOS P/MAQUINAS SENSITIVAS CARBONUM OLAM PREMIER HHT	PRECIO
DISCO SENSITIVA SRL 12" CARBONUM - 300 X 3,2 X 25,4	\$ 2.152,77
DISCO SENSITIVA SRL 14" CARBONUM - 355 X 3,2 X 25,4	\$ 2.483,52
DISCO SENSITIVA SRL 16" CARBONUM - 405 X 3,2 X 25,4	\$ 3.293,24
DISCOS P/MAQUINAS SENSITIVAS BEHIN	PRECIO
DISCO SENSITIVA BEHIN/STANLEY 12" - 300 X 2,5 X 25,4	\$ 1.434,24
DISCO SENSITIVA GIBDEST 14" - 355 X 2,5 X 25,4	\$ 2.580,84
DISCO SENSITIVA BEHIN/STANLEY 16" - 405 X 3,2 X 25,4	\$ 3.243,23



DISCOS DIAMANTADOS YARD Sinetic by BEHIN	PRECIO
YARD 4,5" CONTINUO F 115 X22	\$ 1.789,38
YARD 4,5" SEGMENTADO 115 X22	\$ 1.481,84
YARD 4,5" TURBO 115 x22	\$ 1.653,34
YARD 7" CONTINUO F 180 X 22	\$ 3.473,18
YARD 7" SEGMENTADO 180 X 22	\$ 4.061,73
YARD 7" TURBO 180 x 22	\$ 4.348,58
DISCO CONITE DIAMANTADO BEHIN X UNI / PATRILL LINEA AMARILLA X UNI	PRECIO
BEHIN FUTURE DIAMANT 4,5" CONTINUO F 101 X22	\$ 1.781,86
BEHIN FUTURE DIAMANT. 4,5" SEGMENTADO 101 X22-	\$ 2.127,66
BEHIN FUTURE DIAMANT. 4,5" TURBO 101 x 22	\$ 2.458,98
BEHIN FUTURE DIAMANT. 7" CONTINUO F 178 X22	\$ 4.358,19
BEHIN FUTURE DIAMANT. 7" SEGMENTADO 178 X22 -	\$ 5.202,83
BEHIN FUTURE DIAMANT. 7" TURBO 178 x 22	\$ 5.428,97
DISCO CONITE ALIACHE PATRILL LINEA AZUL DIAMANTADO, 4,5" / 7"	PRECIO
DISCO PATRILL AZUL DIAMANT. 4,5" CONTINUO F 901 X22	\$ 2.631,57
DISCO PATRILL AZUL DIAMANT. 4,5" SEGMENTADO 101 X22-	\$ 3.358,58
DISCO PATRILL AZUL DIAMANT. 4,5" TURBO 101 x 22	\$ 3.646,23
DISCO PATRILL AZUL DIAMANT. 7" CONTINUO F 178 X22	\$ 6.589,79
DISCO PATRILL AZUL DIAMANT. 7" SEGMENTADO 178 X22 -	\$ 7.893,95
DISCO PATRILL AZUL DIAMANT. 7" TURBO 178 x 22	\$ 8.895,44
DISCO ALIACHE CONTINUO PARA VIDRIO 4,5"	\$ 18.373,51
DISCO CONITE BEHIN DIAMANTADO PORCELLANATO FINO 4,5" / 7"	PRECIO
BEHIN 4,5" SUPER DELGADO TURBO PORCELLANATO 115 x 22	\$ 5.599,86
BEHIN 7" SUPER DELGADO TURBO PORCELLANATO 180 x 22	\$ 11.710,50
DISCO ALIACHE CONITE DIAMANTADO PORCELLANATO ULTRA FINO 4,5" / 7"	PRECIO
DISCO ALIACHE TRF 4,5" TURBO FINO PREMIUM 115 mm X 22 PORCELLANATO	\$ 12.467,77
DISCO PATRILL 4,5" FINO TURBO PORCELLANATO 115 mm x 22 ALIACHE	\$ 6.589,79
DISCO PATRILL 7" FINO TURBO PORCELLANATO 180 mm x 22 ALIACHE	\$ 13.740,75
DISCO ALIACHE CONITE MAJUCLES/GRANITOS DIAMANTADOS 4,5"	PRECIO
ALIACHE DISCO DIAMANTADO TURBO TR 4,5" (MAJUCLES/GRANITO)	\$ 18.351,87
ALIACHE DISCO DIAMANT. SUPER TURBO STR ALMA ONDULADA 4,5" (MAJUCLES/GRITO)	\$ 12.322,80
DISCO CONITE HORMIGON/CONCRETO TYROLIT 16"	PRECIO
DISCO DIAMANT. TYROLIT PREMIUM 14" - 356 mm - x 30/32 HORMIGON	\$ 71.168,88
DISCO DIAMANT. BEHIN PAVIMENTO 14" - 355 mm x 25,4 mm	\$ 65.335,86



<b>DISCO MADERA CARBURADO DE TUNGSTENO ALIADO/BIODIOL</b>	<b>PRECIO</b>
<b>DISCO ALIADO MADERA CARBURADO DE TUNGSTENO 4,5" X 22 MM</b>	<b>\$ 4.654,55</b>
<b>DISCO ALIADO MADERA CARBURADO DE TUNGSTENO 7" X 22 MM</b>	<b>\$ 15.237,12</b>
<b>DISCO SIERRA WIDIA CIRCULAR RHEIN/ IMP. 4,5" / 7"</b>	<b>PRECIO</b>
<b>DISCO SIERRA WIDIA 4 1/2" x 24 DIENTES RHEIN</b>	<b>\$ 1.722,98</b>
<b>DISCO SIERRA WIDIA 4 1/2" x 36/40 DIENTES RHEIN</b>	<b>\$ 2.349,88</b>
<b>DISCO SIERRA 7" x 2 x 22 mm. 24 dientes WIDIA RHEIN</b>	<b>\$ 2.611,66</b>
<b>DISCO SIERRA 7" x 2 x 22 mm. 40 dientes WIDIA RHEIN</b>	<b>\$ 3.475,12</b>
<b>DISCO SIERRA 7" x 2 x 22 mm. 60 dientes WIDIA RHEIN</b>	<b>\$ 4.307,60</b>
<b>DISCO SIERRA 9" x 3 x 22 mm. 240 dientes WIDIA RHEIN ZSD MM</b>	<b>\$ 6.362,99</b>



<b>PEGAMENTOS Y ADHESIVOS P/CERAMICOS Y PORCELANATOS</b>	<b>PRECIO</b>
<b>KLAUKOL IMPERMEABLE POTENCIADO EL X 30 KG (PALLET/64 BLS) PL</b>	<b>\$ 4.521,53</b>
<b>KLAUKOL PORCELANATO FLUIDO IMP. EL X 30 KG (PACK /8 BLS)</b>	<b>\$ 7.621,91</b>
<b>CONSTRUKOL, ADHESIVO IMP. P/CERAMICOS X 30 KG (PALLET/64 BLS)</b>	<b>\$ 2.272,20</b>
<b>PASTINA KLAUKOL BLANCA IMPERMEABLE CI X 30 LIT / BLS DE 1 KG PLIXA</b>	<b>\$ 345,98</b>



<b>REVOQUES FINOS A LA CAL, INTERIOR Y EXTERIOR</b>	<b>PRECIO</b>
<b>STUKO EXTERIOR REVOQUE FINO A LA CAL EL X 25 KG (PALLET/64 BLS)</b>	<b>\$ 3.146,12</b>
<b>STUKO INTERIOR REVOQUE FINO A LA CAL EL X 25 KG (PALLET/64 BLS)</b>	<b>\$ 2.491,09</b>
<b>STUKO MONTEÑO REVOQUE FINO A LA CAL EL X 25 KG (PALLET/64 BLS)</b>	<b>\$ 2.854,21</b>



<b>HIDROFUGO P/CAPAS AISLANDES Y REVOQUES IMPERMEABLES</b>	<b>PRECIO</b>
<b>HIDROFUGO KLAUKOL EMV. 1 X KG. (Pack x 6)</b>	<b>\$ 480,77</b>
<b>HIDROFUGO KLAUKOL BALDE X 4 KES</b>	<b>\$ 1.750,17</b>



<b>BALDES PLASTICO ABAJADERA PVC INYEC. PACK X 12 unidades</b>	<b>PRECIO</b>
<b>BALDE ABAJADERA Reforzado PVC INYEC C/MANILA</b>	<b>\$ 747,48</b>

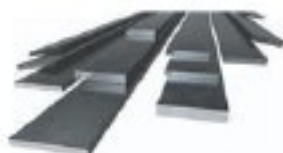

PLANCHUELA 1/2" X 1/8" - 12,7 mm x 3,2 mm	//	\$ 2.216,91
PLANCHUELA 5/8" X 1/8" - 15,9 mm x 3,2 mm	//	\$ 2.729,61
PLANCHUELA 3/4" X 1/8" - 19 mm x 3,2 mm	//	\$ 2.691,28
PLANCHUELA 7/8" X 1/8" - 22,2 mm x 3,2 mm	//	\$ 3.112,94
PLANCHUELA 7/8" X 3/16" - 22,2 mm x 4,8 mm	//	\$ 4.472,16
PLANCHUELA 1" X 1/8" - 25,4 mm x 3,2 mm	//	\$ 3.188,83
PLANCHUELA 1" X 3/16" - 25,4 mm x 4,8 mm	//	\$ 4.403,48
PLANCHUELA 1 1/4" X 3/16" - 31,8 mm x 4,8 mm	//	\$ 5.179,72
PLANCHUELA 1 1/2" X 3/16" - 38,1 mm x 4,8 mm	//	\$ 6.744,98

**PERFILES DE ACERO, ANGULOS, / X 6 MTS**

ANGULO 5/8" X 1/8" - 15,9 mm x 3,2 mm	ec	\$ 4.748,49
ANGULO 3/4" X 1/8" - 19 mm x 3,2 mm	ec	\$ 4.706,95
ANGULO 7/8" X 1/8" - 22,2 mm x 3,2 mm	ec	\$ 5.555,86
ANGULO 1" X 1/8" - 25,4 mm x 3,2 mm	ec	\$ 5.502,35
ANGULO 1" X 3/16" - 25,4 mm x 4,8 mm	ec	\$ 7.966,83
ANGULO 1 1/4" X 1/8" - 31,8 mm x 3,2 mm	ec	\$ 7.331,15
ANGULO 1 1/4" X 3/16" - 31,8 mm x 4,8 mm	ec	\$ 10.423,33
ANGULO 1 1/2" X 3/16" - 38,1 mm x 4,8 mm	ec	\$ 11.253,87
PLANCHUELA PERFORADA 1" X 3/16" - Ø 10 mm ( 25,4 mm x 4,8 mm)		\$ 5.419,30
PLANCHUELA PERFORADA 1" X 3/16" - Ø 12 mm ( 25,4 mm x 4,8 mm)		\$ 5.419,30



<b>VARRILLA ZINCADA X 1 MTS ( UNCHIES POSTE/PLINTAL)</b>	<b>PRECIO</b>
PACK VARRILLA 3/8" ( Ø 9,52 mm) - 1 MT + TUERCAS + ARANDELAS (30 UN)	\$ 2.783,12
<b>ALAMBRE GALVANIZADO DE TENSADO X M.L. ACIDIAS</b>	<b>PRECIO</b>
ALAMBRE TENSADO DAL 12,5/12 PARA TENDOS X Metro lineal	\$ 226,27
<b>TORNICUETAS MICRO TV /MINI - PINTADO/GALVANIZADOS</b>	<b>PRECIO</b>
TORNICUETES PINTADO MINI/TV MICRO	\$ 641,48
TORNICUETES GALVANIZADO MICRO TV /MINI	\$ 877,48
<b>PLANCHUELAS P/TENDOS</b>	<b>PRECIO</b>
PLANCHUELA 1" X 3/16" 25,4 mm x 4,8 mm - 1,80 Metro	\$ 1.115,71
PLANCHUELA 1" X 3/16" - 25,4 mm x 4,8 mm - 1,50 Metros	\$ 1.673,57
PLANCHUELA 1 1/4" X 1/4" - 31,8 mm x 6,4 mm - 1,80 Metros	\$ 3.819,30
PLANCHUELA 1 1/4" X 1/4" - 31,8 mm x 6,4 mm - 2,80 Metros	\$ 4.252,16
<b>GANCHO " J" JOTA - PASANTE C/TUERCA Y ARANDELA ZINCADA</b>	<b>PRECIO</b>
GANCHO JOTA II   20,3 cm   X 3/8" (9,52 mm) x 5/16" (7,95 MM)	\$ 543,05



<b>GUANTES CELER MATEADOS ALGODÓN LINEA ECONOMICA HOGAR</b>	<b>PRECIO</b>
GLIANTE MATEADO ALGODÓN ECONÓ AZUL CELER el PAI	\$ 238,02



<b>TERDCS "LIVIANO" GALVA CAL 16 (1,54 mm). "ACINDAR" -</b>	<b>NO LLO</b>
2" (52 mm) X 1.00 x 30 MT AL GALV 16	\$ 16.871,56
2" (52 mm) X 1.50 x 30 MT AL GALV 16	\$ 24.101,75
2" (52 mm) x 1.80 x 30 MT AL GALV 16	\$ 28.926,25
2" (52 mm) x 2.00 x 30 MT AL GALV 16	\$ 32.131,95
2 1/2" (63 mm) X 1.00 x 10 MT AL GALV 16	\$ 11.446,17
2 1/2" (63 mm) X 1.50 x 10 MT AL GALV 16	\$ 17.152,89
2 1/2" (63 mm) x 1.80 x 10 MT AL GALV 16	\$ 20.576,85
2 1/2" (63 mm) x 2.00 x 10 MT AL GALV 16	\$ 22.869,99
<b>TERDCS "LIVIANO" GALVA CAL 16 (1,54 mm). "ACINDAR" -</b>	<b>NO LLO</b>
3" (76 mm) X 1.00 x 30 MT AL GALV 16	\$ 4.476,99
3" (76 mm) X 1.50 x 30 MT AL GALV 16	\$ 14.951,52
3" (76 mm) x 1.80 x 30 MT AL GALV 16	\$ 18.888,19
3" (76 mm) x 2.00 x 30 MT AL GALV 16	\$ 19.926,85
<b>TERDCS "ESTANDAR" GALVA CAL 14,5 (1,94 mm). "ACINDAR" -</b>	<b>NO LLO</b>
2" (52 mm) X 1.00 x 30 MT AL GALV 14,5	\$ 20.576,85
2" (52 mm) X 1.50 x 30 MT AL GALV 14,5	\$ 30.565,81
2" (52 mm) x 1.80 x 30 MT AL GALV 14,5	\$ 37.279,85
2" (52 mm) x 2.00 x 30 MT AL GALV 14,5	\$ 41.164,87
2 1/4" (57 mm) x 1.80 x 10 MT AL GALV 14,5	\$ 19.804,33
2 1/4" (57 mm) x 1.50 x 10 MT AL GALV 14,5	\$ 28.486,94
2 1/4" (57 mm) x 1.80 x 10 MT AL GALV 14,5	\$ 34.626,99
2 1/4" (57 mm) x 2.00 x 10 MT AL GALV 14,5	\$ 39.363,31
<b>TERDCS "ESTANDAR" GALVA CAL 14,5 (1,94 mm). "ACINDAR" -</b>	<b>NO LLO</b>
2 1/2" (63 mm) X 1.00 x 10 MT AL GALV 14,5	\$ 15.348,14
2 1/2" (63 mm) X 1.50 x 10 MT AL GALV 14,5	\$ 22.950,99
2 1/2" (63 mm) x 1.80 x 10 MT AL GALV 14,5	\$ 27.414,38
2 1/2" (63 mm) x 2.00 x 10 MT AL GALV 14,5	\$ 30.439,32
<b>TERDCS "ESTANDAR" GALVA CAL 14,5 (1,94 mm). "ACINDAR" -</b>	<b>NO LLO</b>
3" (76 mm) X 1.00 x 30 MT AL GALV 14,5	\$ 13.538,21
3" (76 mm) X 1.50 x 30 MT AL GALV 14,5	\$ 19.205,43
3" (76 mm) x 1.80 x 30 MT AL GALV 14,5	\$ 23.837,58
3" (76 mm) x 2.00 x 30 MT AL GALV 14,5	\$ 25.856,62
<b>TERDCS "ESTANDAR" GALVA CAL 14,5 (1,94 mm). "ACINDAR" -</b>	<b>NO LLO</b>
3 1/2" (89 mm) X 1.00 x 10 MT AL GALV 14,5	\$ 7.589,33
3 1/2" (89 mm) X 1.50 x 10 MT AL GALV 14,5	\$ 11.351,80
3 1/2" (89 mm) x 1.80 x 10 MT AL GALV 14,5	\$ 13.462,79
3 1/2" (89 mm) x 2.00 x 10 MT AL GALV 14,5	\$ 15.135,87
<b>TERDCS "REFORZADO" GALVA CAL 13 (2,34 mm). "ACINDAR" -</b>	<b>NO LLO</b>
2" (52 mm) x 1.00 x 30 MT AL GALV 13	\$ 30.746,56
2" (52 mm) x 1.50 x 30 MT AL GALV 13	\$ 44.427,22
2" (52 mm) x 1.80 x 30 MT AL GALV 13	\$ 52.390,38
2" (52 mm) x 2.00 x 30 MT AL GALV 13	\$ 59.861,95
<b>TERDCS "REFORZADO" GALVA CAL 13 (2,34 mm). "ACINDAR" -</b>	<b>NO LLO</b>
2 1/4" (57 mm) x 1.80 x 10 MT AL GALV 13	\$ 16.339,70
2 1/4" (57 mm) x 1.50 x 10 MT AL GALV 13	\$ 24.506,75
2 1/4" (57 mm) x 1.80 x 10 MT AL GALV 13	\$ 29.405,87
2 1/4" (57 mm) x 2.00 x 10 MT AL GALV 13	\$ 32.673,81
2 1/2" (63 mm) x 1.80 x 10 MT AL GALV 13	\$ 22.230,37
2 1/2" (63 mm) x 1.50 x 10 MT AL GALV 13	\$ 32.941,95
2 1/2" (63 mm) x 1.80 x 10 MT AL GALV 13	\$ 39.243,21
2 1/2" (63 mm) x 2.00 x 10 MT AL GALV 13	\$ 44.890,60

**41 años** | **EDICIÓN DIGITAL  
PDF Y PAGINABLE**

# **&Arquitectura & Construcción**

[www.arquitecturayconstrucciondigital.com](http://www.arquitecturayconstrucciondigital.com)

 [revistaarqycons@gmail.com](mailto:revistaarqycons@gmail.com)

  [revistaarquitectura](#)

 [revistaarqycons](#)

