

&Arquitectura Construcción

427

41
años

DISTRIBUCIÓN: CÁMARAS DE LA CONSTRUCCIÓN, COLEGIOS PROFESIONALES Y REDES SOCIALES

EDICIÓN DIGITAL
ABRIL 2023

NUEVO ACCESO
CENTRO HERRERA UNT



www.arquitecturayconstrucciondigital.com



Adicem

Desde 1974. ¡Más que productos..soluciones!

IMPERMEABILIZANTES

MEMBRANAS ASFÁLTICAS

REVESTIMIENTOS PLÁSTICOS

ADITIVOS PARA EL HORMIGÓN

SELLADORES Y ADHESIVOS

REVOQUES LISTOS 2:1 - 3:1

CONSTRUCCIÓN EN SECO

AISLANTES TÉRMICOS

TUCUMÁN

Nuevo Horario

Lunes a Viernes
8:00 hs. a 18:00 hs.

SÁBADOS CERRADO

Tienda Online www.adicem.com.ar



Flowner

HOYOLACK

JMA

ISOVER

ELANA

BRIMA

weber

meooflex

TITANIUM

TechFlex



S.M. de Tucumán

Av. Belgrano 1858

☎ 0381 5502746

ventas@adicem.com.ar

Yerba Buena

Av. Perón 188

☎ 0381 3874900

yb@adicem.com.ar

Jujuy

Av. Almte Brown 1462

☎ 0388 4708000

jujuy@adicem.com.ar

Salta

Av. Independencia 605

☎ 0387 4236474/5413001

adicem@adicem.com.ar

Catamarca

Av. Enrique Ocampo 498

☎ 383 5174444

catamarca@adicem.com.ar



Staff

Fundador

Alberto Wainziger

Directora

Samira Kanán, arq.

Asesor Editorial

Victorio Ivankovic

Directora editorial

Tamara Wainziger. Lic.

Análisis de costos

Oscar Galvez, arq.

Edición gráfica

Antonio Martínez, arq.

Departamento contable

Leila Misuriello T.C.

Redacción

Luz Moreno, arq.

Juan Leguizamón, arq.

Comité Académico

Bernardo Carlino, Dr. CPN

Luis Bruna, M g. arq.

Prensa y difusión

Hernán Barbero Sarzabal, arq.

Colegio de Arquitectos de Tucumán

Cámara de la Construcción de Salta

Colegio de Arquitectos de Santiago del Estero

AIEASE

Representantes en Buenos Aires

Hernán Barbero Sarzabal, arq.

Sarita Kasabel

Representante en Tucumán

Sergio Grimaldi, ing.

María Laura Flores, arq.

Colaboran en este número

- Gonzalo Viramonte, arq.

- Fernando Guibarguis, arq.

- María Solana Wilde, arq.

- Rosa Lina Cuozzo, arq.

- Andrea Valdez, arq.

- Rosario Ricci, arq.

- María Lea Ricci, arq.

- Bureau Archpoint

- Ludmila Garbellotto, arq.

- Celeste Magnano, arq.

EDITOR PROPIETARIO

Hilda Mariela Kanán

La revista Arquitectura&Construcción no asume ninguna responsabilidad sobre el contenido de las notas de terceros.

Registro de la Propiedad Intelectual N° 170.614.
Registro Internacional Normalizado de Publicaciones Seriadadas: ISSN 1667-1473, otorgado por el Centro Argentino de Información Científica y Tecnológica (Caicyt - Conicet).

SUMARIO



4

Barrio San Salvador, Córdoba,

CASA DG



14

Complejo Alter City, Y.B.

ESTUDIO JURÍDICO DE ROSA



24

Centro Herrera UNT

PÓRTICO ACCESO Y PUESTO DE CONTROL



32

Moscú, Rusia

CAFÉ REBECCA

20 INTERIORES OFICINAS PI DATA STRATEGY

34 URBANISMO TRANSFORMACIONES TERRITORIALES

Dra. Rosa Lina Cuozzo*

REDIRECCION CON UN CLICK EN EL AVISO, A LA WEB DEL ANUNCIANTE



PUBLICACIÓN CONSULTADA POR LA CORTE SUPREMA DE JUSTICIA DE LA NACIÓN

APOYA



MIEMBRO DE:



INGRESE POR WHATSAPP Y REDES SOCIALES



REVISTA ARQUITECTURA & CONSTRUCCIÓN
FUNDADA POR ALBERTO WAINZIGER EL 31 DE ENERO DE 1982



Barrío San Salvador, Córdoba

CASA DG

El proyecto fue realizado para un grupo familiar compuesto por adulto con tres hijos/as adolescentes, de vida social activa.

La vivienda se ubica en San Salvador, barrio



FICHA TÉCNICA

Nombre de Proyecto: **Casa DG**

Ubicación: **Barrío San Salvador, Córdoba**

Autores: **Ignacio De Marco, Emilia Gatica**

Oficina de Arquitectura:

DMG Estudio de arquitectura

Superficie: 250.00 m²

Año: **2020**

SERIE FOTOGRÁFICA: **ARQ. GONZALO VIRAMONTE**





próximo al área central de la ciudad de Córdoba, constituido principalmente por viviendas unifamiliares y caracterizado por tener lotes de aproximadamente de 350.00m². La

parcela se sitúa en el límite norte del barrio, definido por una barranca que balconea al río Suquía, espacio urbano que atraviesa la ciudad.







Esta situación topográfica brinda la posibilidad de aprovechar las visuales sin interferencias.

El lote, de 10.20 metros de ancho por 33.70 metros de largo, posee doble frente: uno orientado al sur sobre la calle La Rioja, desde donde se ingresa, y otro orientado al norte, sobre la calle Humberto Primo; existiendo una diferencia de nivel de ocho metros entre ambas calles. El frente sobre Humberto Primo, es también, el remate de la calle Francisco Caballero.

La casa se implanta en el terreno dando respuesta a dos situaciones diferentes. Hacia el norte, en los niveles superiores, se genera una marcada apertura para aprovechar los beneficios del asoleamiento y para favorecer las visuales hacia la ciudad.





En el nivel inferior, se busca consolidar un frente como remate urbano de la calle Francisco Caballero, conteniendo la barranca y generando un espacio de encuentro y permanencia para el barrio. Hacia el sur se define una expresión cerrada e introvertida.

EL PROGRAMA

Se organiza en tres niveles: sector social en planta baja, sector privado en planta alta y el sector de servicios y pileta (parcialmente enterrados) en el nivel inferior, conteniendo y nivelando el terreno. La vivienda posee dos patios concebidos de diferente modo: el de mayor tamaño como "terrazza urbana" hacia el norte; el de menor tamaño como estructurante del



programa. Este último, en planta baja, articula el sector íntimo con el sector público y, en planta alta, separa el dormitorio del adulto de los dormitorios de los adolescentes con el objeto de independizar ambos sectores. La secuencia de los patios posibilita, por un lado, una continuidad espacial y visual que inicia en el estar y culmina en el patio-terraza pudiendo disfrutarse las visuales lejanas de la ciudad desde todos los ámbitos de planta baja y, por el otro, hace posible la ventilación cruzada norte-sur en toda la casa. Una galería en doble altura es el ámbito que articula la casa con la terraza hacia el norte, se constituye como espacio de transición interior-exterior y representa el cambio de escala que va de lo doméstico a lo urbano.



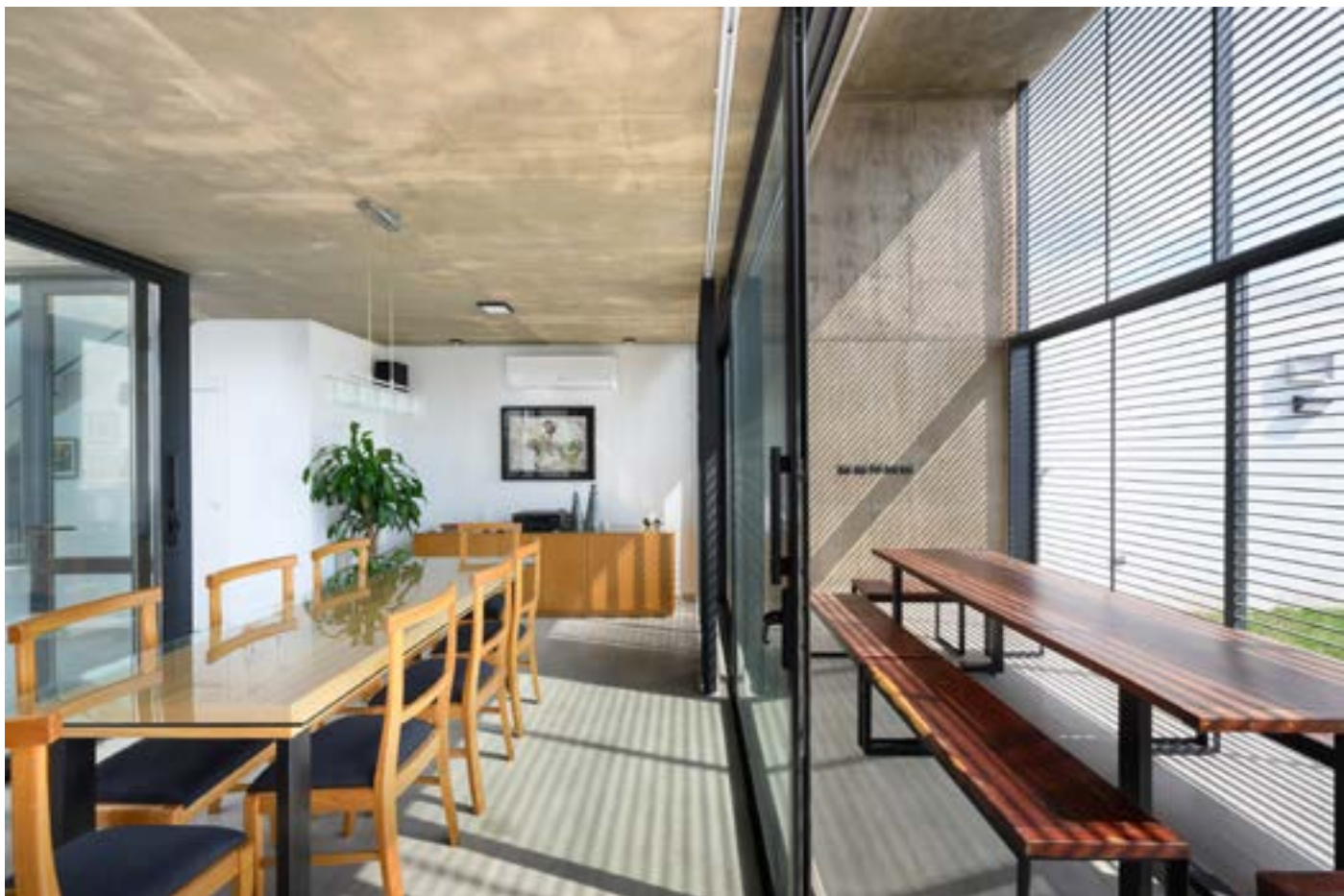



LA MATERIALIDAD

Se definió mediante losas y tabiques de hormigón visto con encofrado de fenólicos y muros de ladrillo cerámico con revoque blanco.

Las protecciones solares necesarias hacia el norte se diseñaron en metal con lamas horizontales y hacia el este, con lamas verticales del mismo material.

FOTOGRAFÍAS Y PRODUCCIÓN PERIODÍSTICA:

ARQ GONZALO VIRAMONTE



Traenos tu proyecto,
En PEWEN te ayudamos
a hacerlo realidad.

Piso Vinílico Exclusivo Pewen
Tono Pino Bariloche

Descuento a Profesionales. Somos Importadores.



CONTACTANOS



Celebramos **10** años





www.dovanet.com.ar

Direcciones:

- **San Miguel de Tucumán:** San Martín 2211
- **Lules:** Paseo del Palmar
- **Famailá:** Sarmiento 162
- **Bella Vista:** Alberdi 526

Teléfonos:

-  4234545
-  381 5334545

DISEÑO

INTERIORISMO

Estudio POISE | Tucumán

Altercity Business Park
Yerba Buena. Tucumán

ESTUDIO JURÍDICO DE ROSA Y ASOCIADOS



FICHA TÉCNICA

Proyecto : **Estudio Jurídico de Rosa y Asociados**

Proyecto y Dirección Técnica: **Estudio POISE**

Arq. **Andrea Valdez**

Arq. **Rosario Ricci**

Arq. **María Lea Ricci**

Ubicación: **Altercity Business Park**

Yerba Buena. Tucumán

Superficie: **160 m2**





La oficina fue diseñada para el Estudio Jurídico de Rosa y Asociados, ubicado en Altercity Business Park, en Yerba Buena, Tucumán. Es un espacio de 160 m² que cuenta con vistas panorámicas hacia los cerros cercanos a la ciudad. Los ventanales de la oficina están orientados hacia el norte y hacia el oeste, lo que permite disfrutar de la belleza natural del entorno mientras se trabaja.

El diseño interior es moderno y minimalista, con foco en la funcionalidad y comodidad. Se utilizó una paleta de colores neutros, principalmente blanco y madera natural, para crear un ambiente cálido y acogedor. En el ingreso, nos encontramos con una elegante recepción y sala de espera, separadas

virtualmente del área de trabajo por medio de un varillado de madera, que permite que ambas actividades ocurran simultáneamente sin inconvenientes, y a su vez da una sensación de amplitud en todo el espacio.

Es importante destacar que se hizo hincapié en la sectorización adecuada de las diferentes áreas de trabajo, lo que permite el uso eficiente



te de los espacios y una mejor organización de las actividades.

Por un lado, en los laterales, donde se encuentran las visuales, se desarrollan oficinas semi-privadas, separadas por carpinterías vidriadas, para otorgar privacidad, reducir el ruido y permitir que la luz natural fluya a través de todos los ambientes.

Por otro lado, las oficinas de los ejecutivos están cerradas a la vista de los demás profesionales, para otorgar mayor privacidad y comodidad a quienes ocupan estos espacios.

En el centro de la oficina, se generó un amplio espacio común, que incluye un mesón grande con capacidad para 10 personas, pensado para reuniones informales y para trabajar de

AUTOELEVADORES
MANTENIMIENTO INTEGRAL
EN TODO EL PAÍS

☎ **381 2341319 - 154664795**
📍 **SALAS Y VALDEZ 1496 S. M. DE TUCUMÁN**
✉ **CAREVALO@CRAAUTOELEVADORES.COM.AR**

ALQUILER
REPARACIÓN
REPUESTOS
DE AUTOELEVADORES
ELÉCTRICOS Y COMBUSTIÓN

MANTENIMIENTO:
☎ **381 3157265**





manera colaborativa entre los miembros del equipo. El mueble se diseñó en melamina, con patas de hierro blanco para mantener una estética moderna en la oficina.

Además, se realizaron dos salas de reunión de diferentes tamaños y ubicación que están equipadas con televisores. Resultan espacios adecuados para encuentros, negociaciones y presentaciones de todo tipo.

En todos los ambientes se tuvo especial atención en el uso de la luz artificial, priorizando su uso puntual y eficiente, para aprovechar al máximo la luz natural que ingresa a través de las ventanas. De esta manera,

se logra una iluminación adecuada en cada espacio de la oficina, creando un ambiente confortable y agradable para los usuarios. El núcleo de servicio está compuesto por una cocina amplia y dos box de sanitarios. Se sectorizó de manera estratégica para que no afecte las visuales de ningún sector de la oficina.

Districort
CORTINAS METÁLICAS
TOLDOS
AUTOMATIZACIÓN SOMFY

SAN JUAN 2181- SMT.
(+54)9 381 4805979
(+54)9 381 6793400

VER VIDEO
www.districtort.com.ar



Se diseñaron muebles de guardado y archivo espaciosos, ya que era uno de los requerimientos era albergar numerosos documentos.

LAS OFICINAS

Fueron equipadas con cámaras de seguridad, sistema de alarma y aire acondicionado central.

Los cielorrasos se construyeron casi en su totalidad con placas acústicas desmontables, que permiten el acceso a las instalaciones, en caso de ser requerido.

Las oficinas cuentan con piso técnico sobreelevado, sobre el cual se colocó una alfombra de pelo corto en color gris, que ayuda a atenuar y absorber sonidos.





Los mejores precios y financiación

voltaje ⚡
Materiales eléctricos e iluminación



☎ 381 352 9651 Av. Solano Vera 598 - Y.B.

📍 Voltaje 📷 @ voltaje.tuc



ASESORAMIENTO
PERSONALIZADO

PROMOCIONES

en artefactos de

iluminación

www.voltajesrl.com

Arquitectura & Construcción





CIELORRASOS DEL NORTE

CENTRO INTEGRAL PARA LA CONSTRUCCION EN SECO

EL MAYOR DISTRIBUIDOR DE CIELORRASOS DE PVC DEL NOA

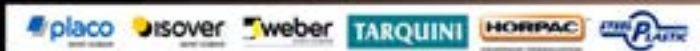

- | | | |
|---|--|--|
| <input checked="" type="checkbox"/> Sist. steel frame | <input checked="" type="checkbox"/> Molduras | <input checked="" type="checkbox"/> Pisos |
| <input checked="" type="checkbox"/> Revestimientos | <input checked="" type="checkbox"/> Yesos | <input checked="" type="checkbox"/> Policarbonatos |
| <input checked="" type="checkbox"/> Aislaciones | <input checked="" type="checkbox"/> Telgopor | <input checked="" type="checkbox"/> Perfiles |
| <input checked="" type="checkbox"/> chapa | <input checked="" type="checkbox"/> Herramientas | <input checked="" type="checkbox"/> Membranas |

Logística e instalación para estaciones de servicio

 HACEMOS ENVIOS A TODO EL PAIS

- Brindamos asesoramiento técnico
- Te acompañamos en tus proyectos

CONSULTANOS A NUESTRO WHATSAPP
 **385 525-0079**

WHATSAPP ATENCIÓN EMPRESAS
 **385 500-7122**

VISITANOS EN NUESTRO LOCAL DE
 **YRIGOYEN 828**

 @cielorrasosdn
 cielorrasosdn



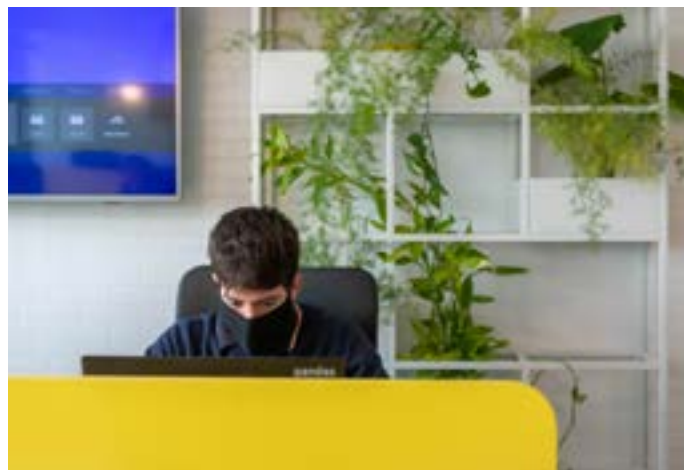

DIGICOM



Software SCADA

Con más de 12 años de desarrollo el Software SCADA de Digicom es 100% Argentino y con múltiples manejos de protocolos.



COMUNICACIONES

Radio diseñado para Sistemas SCADA y con protocolo DNP 3.0



CONTROL (RTU's)

Contamos con amplia variedad de RTU's dedicadas y genéricas para ser usadas en todo el ámbito de las Distribuidoras



SERVICIOS

Disponemos de personal técnico permanente para realizar tareas de mantenimiento a los equipos provistos por Digicom.

DIGICOM es una firma argentina, con sede en S.M. de Tucumán, dedicada a desarrollar tecnología de telecontrol y telemetría íntegramente nacional de excelente calidad para el beneficio del usuario final.



Av. Independencia N° 1580



+54 9 381 4515729



info@digicom.net.ar



www.digicom.net.ar



Arq. Guibarguis, Fernando David
Arqta. Wilde, María Solana | Tucumán



Centro Universitario Ing. Roberto Herrera

PÓRTICO DE ACCESO Y PUESTO DE CONTROL



FICHA TÉCNICA

Nombre de la Obra:

Pórtico de Acceso y Puesto de Control

Diseño: **Arq. Guibarguis, Fernando David** (Pórtico)

Arqta. Wilde, María Solana (Puesto de Control)

Colaboradores:

Inst. Eléctricas: **Ing. Gomez Blessing, S.**

Tec. Romano, Pablo

Inst. Sanitarias: **Tec. Canepa, Daniel**

Lugar: **Av. Kirchner 1900, S. M. Tucumán**

Año: **2023**



La obra del Pórtico de Acceso y del Puesto de Control se encuentra ubicada en el Predio “Centro Universitario Ing. Roberto Herrera” en Av. Néstor Kirchner 1900 de nuestra ciudad, San Miguel de Tucumán.

Para el proyecto se tuvo en cuenta criterios de orden funcional, arquitectónicos, constructivos y de adecuación con el entorno, procurando conseguir no sólo destacar el acceso principal, sino el ordenamiento de un sector urbano que había decaído en estos últimos años. La fluida circulación vehicular y del peatón son la base de la resolución de los nudos circulatorios.

El acceso de calle Pellegrini está tratado como un espacio de jerarquía circulatoria principal, tanto vehicular como peatonal, teniendo en cuenta que la calle 2 de Abril (que continúa dicha calle dentro del predio) vincula dos arterias de relevancia: las avenidas Néstor Kirchner e Independencia.

El pórtico marca el ingreso al centro universitario, siendo un mojón en la trama urbana de fácil identificación. Su ingreso se puede realizar peatonalmente, por ciclovías y vehicular. Finalizadas las actividades académicas, dicho pórtico cierra el ingreso, brindando seguridad a las unidades





académicas y demás dependencias.

La resolución arquitectónica se compone de tabiques de hormigón armado con perforaciones laterales con la siglas de UNT, estos tabiques son la base de apoyo para la cubierta virtual metálica, resuelta con un emparillado de perfiles doble T de chapa, formando una cuadrícula, la cual lleva interiormente un envigado de tubos estructurales. Sobre este sistema constructivo se monta la cenefa perimetral de chapa.

La cara norte de la cenefa lleva letras corpóreas retroiluminadas con la leyenda "CENTRO UNIVERSITARIO ING. ROBERTO HERRERA".

Lateralmente en los tabiques de hormigón se destaca una iluminación de tiras de LED.

El Pórtico se encuentra enmarcado por un cerramiento vertical exterior de tabiques de hormigón armado con una terminación de textura acanalada. Se destaca una leyenda de letras en relieve, en un lado, y en el otro el escudo de la U.N.T.



El Puesto de Control está ubicado aproximadamente a 50 m. del acceso por Av. Néstor Kirchner sobre la calle interna 2 de Abril. Su ubicación estratégica permite vistas hacia la nueva Facultad de Bioquímica, Química y Farmacia, hacia el centro médico Sabin y hacia el Centro de Elaboración y Estudios Farmacéuticos (CEyEF).

El programa de necesidades responde a un esquema funcional que alberga un local que cuenta con las vistas que requiere el puesto de control, una oficina de apoyo, un office con lugar de guardado y un baño. Estos requerimientos se resuelven en una superficie total de 60 m², de los cuales 44 m² son cubiertos y 16 m² semicubiertos.

Volumétricamente, el edificio tiene la intención de embellecer y generar presencia y seguridad en el entorno circundante del Centro Ing. Roberto Herrera. Para ello, la estructura busca materializar la idea mediante

el hormigón visto de sus muros exteriores, sus voladizos en la cubierta hacia sus cuatro lados y sus grandes ventanales que conectan el exterior con el interior.

SOLUCIONAMOS TUS PROBLEMAS EN LA CONSTRUCCIÓN

AISLAR

ADOLFO DE LA VEGA 695
 381 - 5102150 / 381 - 629 3516

SALTA
 387 684-6580

BRIMAX

LADRILLOS DE HORMIGÓN CELULAR CURADOS EN AUTOCLAVE



Ladrillo Macizo



Ladrillo "U"

PROYECTÁ CON BRIMAX

El cambio tecnológico en ladrillos y paneles.

HERRAMIENTAS A UTILIZAR



SERRUCHO
CORTAR



CEPILLO
LIMPIAR



CUCHARA
PEGAR



NIVEL
NIVELAR



MASA DE GOMA
ASENTAR

RECOMENDACIONES DE USO

TIP 1



CORTAR

El corte de nuestros ladrillos es tan sencillo que puede realizarse con un serrucho.

TIP 2



LIMPIAR

Producto del corte o por polvillo de la misma obra, los ladrillos deberán limpiarse con un cepillo antes de colocarlos. Si se omite este paso, el mortero de asiento no tendrá adherencia y dará lugar a posteriores patologías.

TIP 3



NO MOJAR

Para el asentamiento de los ladrillos, se utilizan morteros industrializados que tienen incorporado en su mezcla un retenedor de agua para ser aplicados en capa delgada, por lo cual no debe mojarse antes de la colocación.

TIP 4



PEGAR

El pegado se realiza con un mortero premezclado en capa delgada con un espesor de 3 mm. el cual debe aplicarse con una llana o bien con una cuchara dentada.

TIP 5



NIVELAR

Nuestro ladrillo es perfecto en sus dimensiones y caras, así mismo, la junta de mortero en capa delgada no permite realizar ajustes de verticalidad, por lo cual se aconseja nivelar el muro correctamente desde la primer hilada y controlar este nivel en cada una de las hiladas siguientes.

TIP 6



ASENTAR

Una vez colocado el ladrillo sobre la cama de mortero resco, deberá impartirse unos golpes con una masa de goma para lograr asentar el mismo y garantizar la adherencia del adhesivo.



TÉRMICOS



ECOLÓGICOS



VERSÁTILES



PRECISOS



ACÚSTICOS



DURADEROS



PORTANTES



CONFORTABLES



IGNÍFUGOS



LIVIANOS



LISOMÁXIMO

BRIMAX

DISTRIBUYE EN EL NOA

Adicem



S.M. de Tucumán

Av. Belgrano 1858

☎ 0381 5502746

ventas@adicem.com.ar

Yerba Buena

Av. Perón 188

☎ 0381 3874900

yb@adicem.com.ar

Jujuy

Av. Almirante Brown 1462

☎ 0388 4708000

jujuy@adicem.com.ar

Salta

Av. Independencia 605

☎ 0387 4236474/5413001

adicem@adicem.com.ar

Catamarca

Av. Enrique Ocampo 498

☎ 383 5174444

catamarca@adicem.com.ar

DISEÑO

INTERIORISMO

BUREAU ARCHPOINT | Moscú



Moscú, Rusia

CAFÉ REBECCA



FICHA TÉCNICA

Proyecto : **Oficinas Pi Data Strategy**

Proyecto: **Bureau ARCHPOINT**

Valery Lizunov

Sona Gamzyan

Ubicación: **Moscú - Rusia**

Superficie: **150 m2**

Año: **2023**

Fotos: **Olga Melekestseva**



La atmósfera del nuevo café Rebecca, recientemente inaugurado en el distrito de Khamovniki de Moscú en un moderno complejo residencial, se asemeja al espíritu de un café parisino inaugurado por representantes de la comunidad judía. El encanto francés se siente en el interior, pero el nombre del lugar, Rebecca, tiene un origen hebreo.

El bureau Archpoint trabajó en soluciones arquitectónicas de diseño y combinó armónicamente los motivos de una panadería francesa y un interior despojado. Los espacios con techos altos y paredes de concreto y en algunos sectores acabadas con yeso decorativo. La fachada del largo mostrador de la barra está hecha de chapa, la encimera está hecha de mármol blanco. Las mesas y sillas de madera restaurados de diferentes formas y tipos le dan al salón un encanto especial de





comodidad hogareña.

El aroma de los pasteles frescos y el café atrae a los locales y peatones a entrar. El tema de la panadería en el interior se refleja en los detalles de madera en tonos de corteza de pan y la pintura del autor con una chica, una copa de vino y un crujiente pan baguette. Los arquitectos decidieron separar la cocina del salón con una partición de

vidrio, para que los huéspedes puedan seguir el camino de un croissant fresco hasta su mesa.

Durante el día, la luz entra a través de las grandes ventanas, y por la noche se crea una atmósfera de cámara: la iluminación de acento se enciende sobre las mesas, debajo de las cuales la comida y el vino en copas tintineantes adquieren un sabor particular.



Shallor Cryss

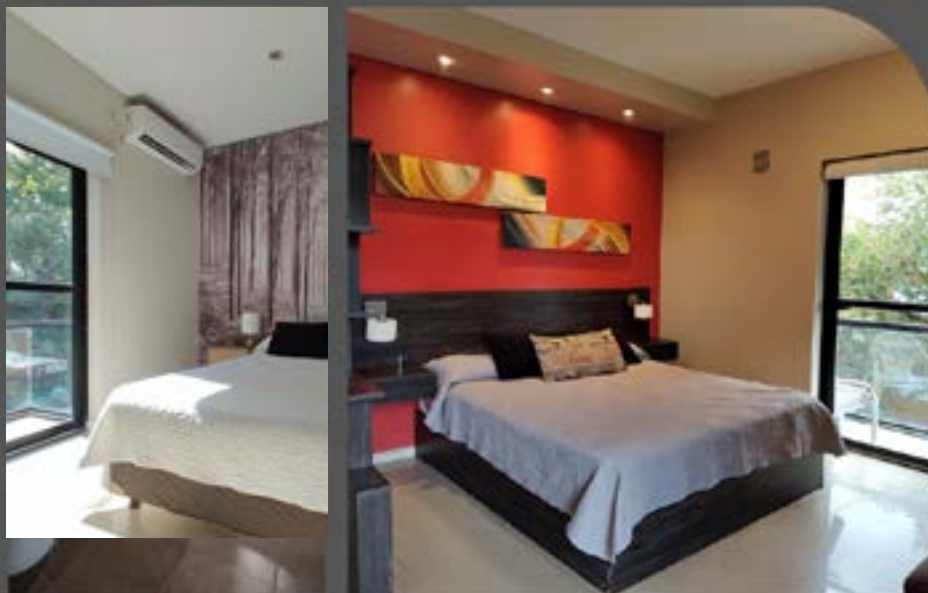

Departamentos de Alquiler Temporario

San Luis 102 - S. M de Tucumán

381 511 3001



TRANSFORMACIONES TERRITORIALES

NUEVAS DINÁMICAS EN LA PRODUCCIÓN DEL SUELO RESIDENCIAL EN EL ÁREA METROPOLITANA DE TUCUMÁN

Dra. Rosa Lina Cuozzo*

EXPANSIÓN URBANA.

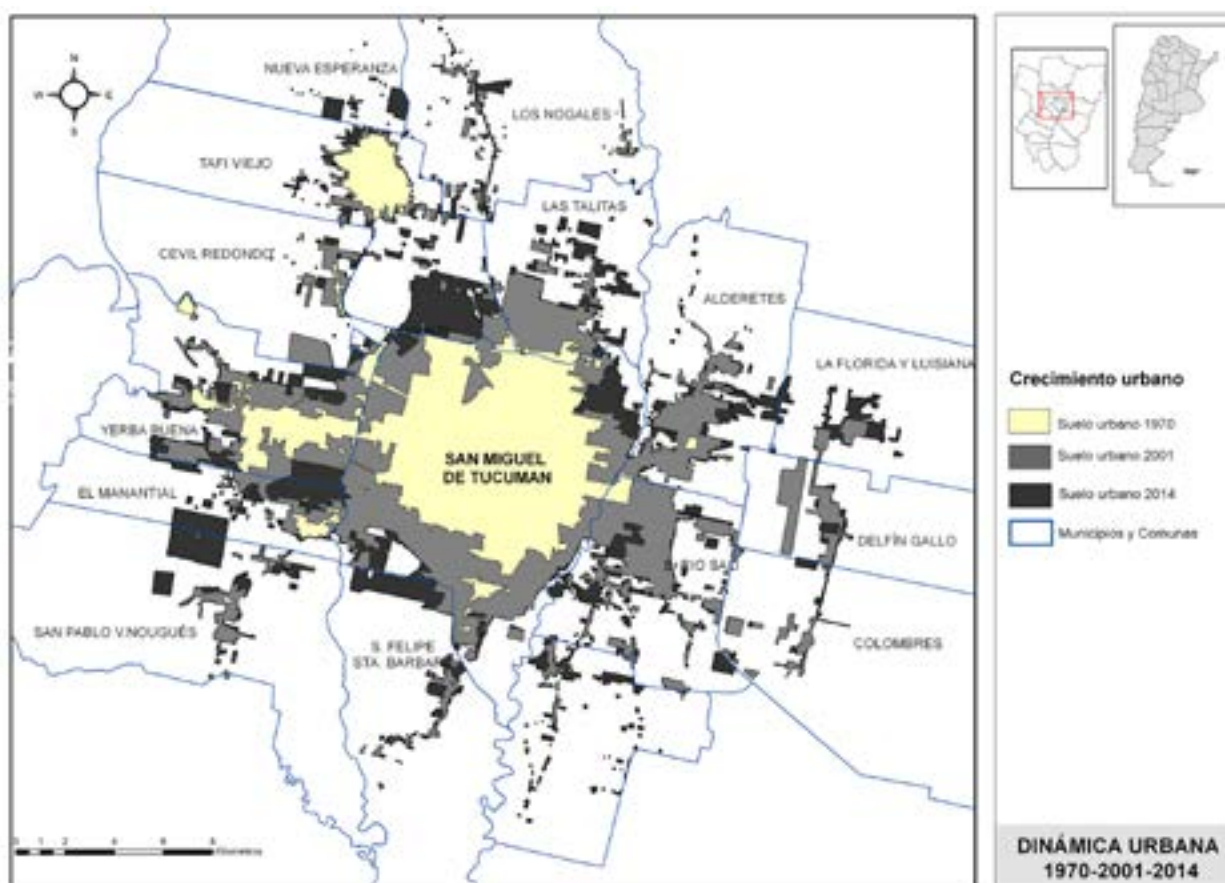

Fuente: Elaboración propia. Adaptado y actualizado de base cartográfica SIG a partir: Imagen satelital Landsat TM 1972/1989/2010. Capas vectoriales IPV 2013 (Obra pública y Urbanización informal). Imágenes Google Earth año 2013/2014

(*) Tesis doctoral.

Directora: Dra. Claudia Gómez López. FAU. UNT

Arquitecta FAU-UNT. Doctora en Ciencias Sociales. FFL-UNT. Profesora Adjunta de Urbanística II y Taller de Urbanismo y Planificación II. IPDU. FAU. UNT. Integrante del Centro de Estudios del Territorio y Hábitat Popular FAU-UNT.

Directora del proyecto de Investigación Calidad del Espacio urbano en contextos de desigualdad. SCAIT. UNT.

La investigación plantea la comprensión de los procesos de expansión urbana en el Área Metropolitana de Tucumán (AMET) bajo el impulso de transformaciones políticas, económicas y sociales de nivel global que se materializan en el AMET con las particularidades propias de su realidad como ciudad intermedia que crece de modo vertiginoso y con insuficientes instrumentos normativos en la gestión del suelo.

Bajo la concepción del espacio como praxis social y desde una visión integral, se

estudian las dinámicas que inciden en el crecimiento metropolitano a partir de visibilizar las lógicas que guían la construcción de ciudad, de la mano del mercado inmobiliario, el Estado y la población en situación de vulnerabilidad, como agentes urbanos principales. Se utiliza para ello un sistema de Información Geográfica (SIG) como herramienta de análisis que permite interrelacionar actores, acciones y conflictos que interactúan en la producción del suelo residencial durante el período 1970 y 2014.

TIPOLOGÍAS RESIDENCIALES EN LA EXPANSIÓN URBANA.

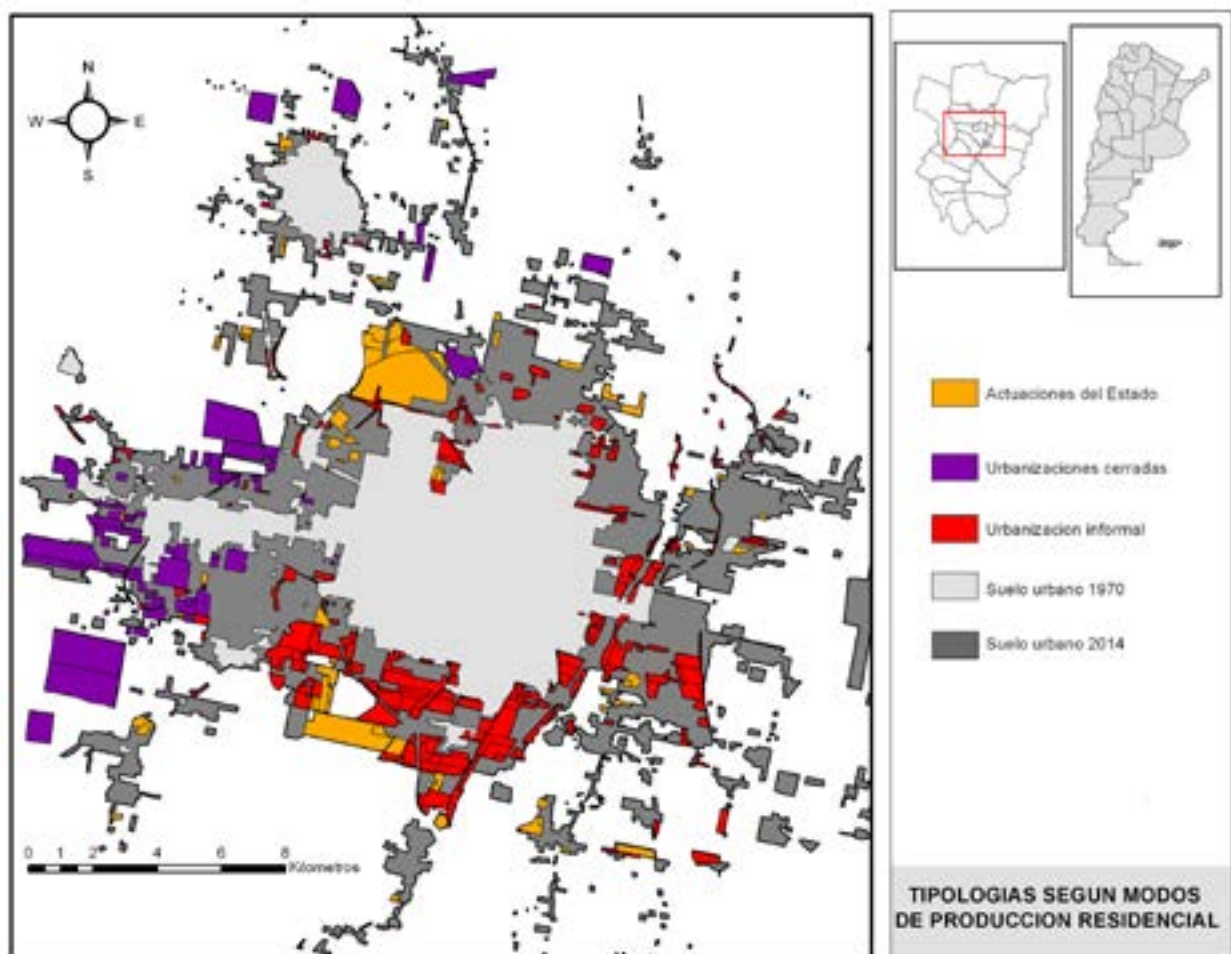

Fuente: Elaboración propia. Adaptado y actualizado de base cartográfica SIG a partir: Imagen satelital Landsat TM 1972/1989/2010. Capas vectoriales IPV 2013 (Obra pública y Urbanización informal). Imágenes Google Earth año 2013/2014



TIPOLOGÍAS RESIDENCIALES EN RELACIÓN A CONFLICTOS AMBIENTALES

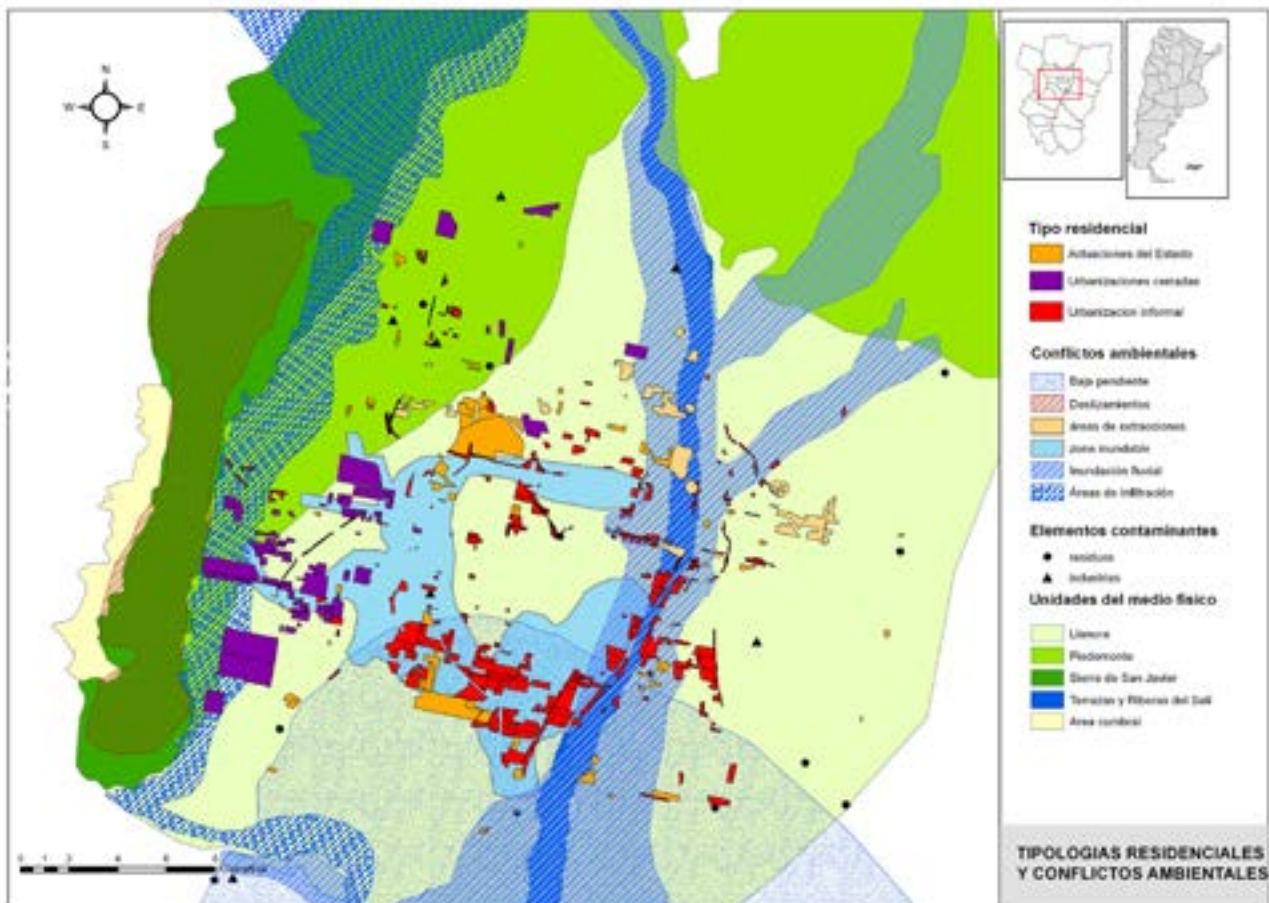

Fuente: Elaboración propia. Adaptado y actualizado de base cartográfica SIG a partir: Imagen satelital Landsat TM 1972/1989/2010. Capas vectoriales IPV 2013 (Obra pública y Urbanización informal). Imágenes Google Earth año 2013/2014

A partir de lo estudiado, se constata la distribución diferenciada y jerarquizada de la población en la ciudad en relación directa con las condiciones físicas del territorio

y los recursos económicos de los grupos sociales, que profundizan la desarticulación socio-espacial y las condiciones de desigualdad.

Se constata con la investigación la primacía de la lógica privada en la producción urbana, la permisividad e inacción del Estado y la creciente marginalidad de gran parte de la población que habita espacios inadecuados y no accede a los bienes y servicios que esta brinda. En este sentido El Estado, actor fundamental en la ciudad, no ha contribuido a la mejora de las condiciones del hábitat a pesar de la importante inversión en obra pública.

Para superarlo es necesario re-pensar y re-construir la ciudad como escenario de la vida colectiva, donde todos los ciudadanos- y no solo aquellos que cuentan con recursos económicos- disfruten los valores urbanos y accedan a los bienes y servicios que la ciudad otorga. Ello significa alcanzar el derecho a la ciudad que constituye un derecho fundamental pues implica habitar con dignidad, igualdad, oportunidad y en relación con los demás.

TIPOLOGÍAS RESIDENCIALES EN RELACIÓN A CON BARRERAS

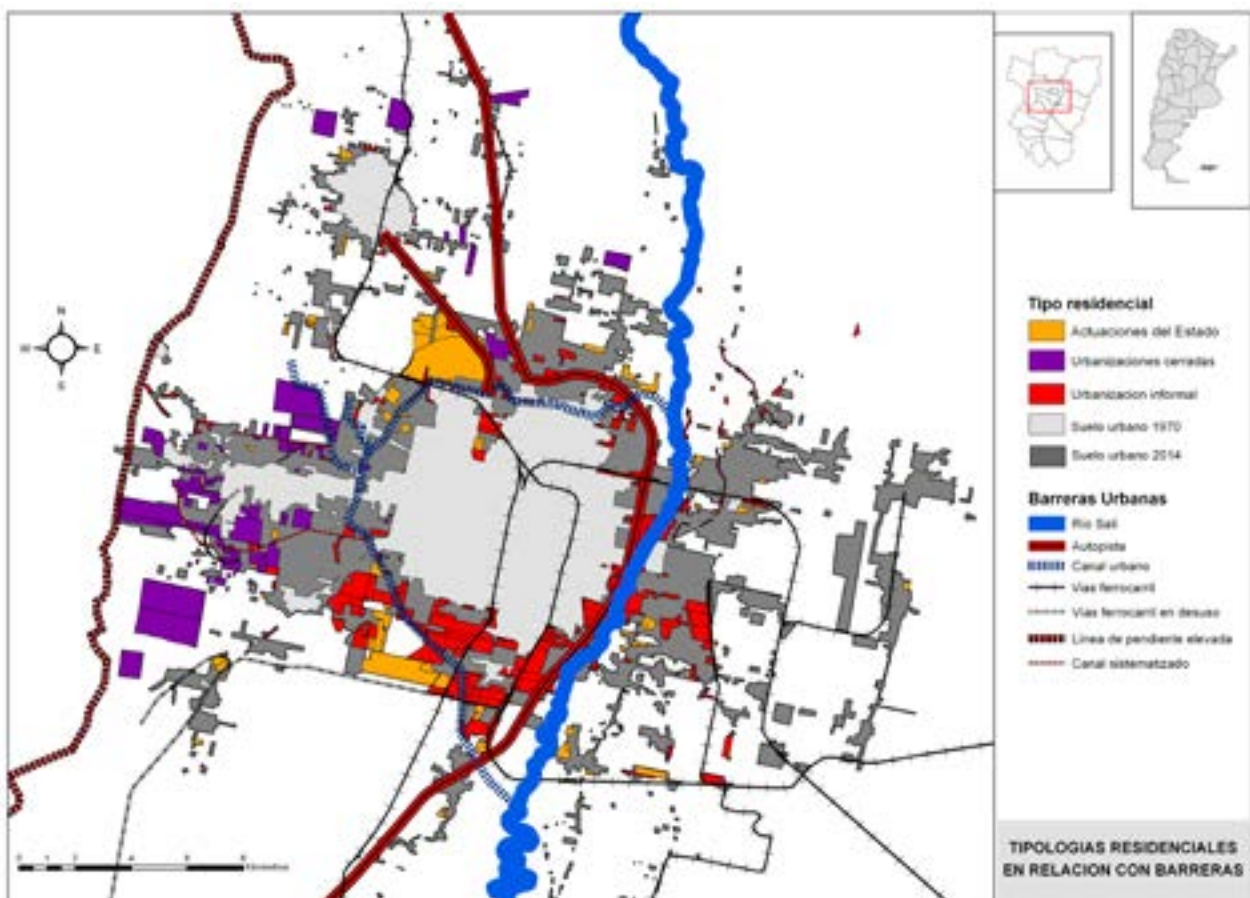

Fuente: Elaboración propia. Adaptado y actualizado de base cartográfica SIG a partir: Imagen satelital Landsat TM 1972/1989/2010. Capas vectoriales IPV 2013 (Obra pública y Urbanización informal). Imágenes Google Earth año 2013/2014

COMPUTOS Y PRESUPUESTO DE UNA VIVIENDA						
ABRIL 2.023	Unid	Cantid	unitario	Parcial	total	Inc.%
CIMENTOS: excavación y relleno	M3	26,93	\$ 34.580,09		\$ 905.877,35	2,58
CAPA AISLADORA:	M2	21,78	\$ 6.802,39		\$ 144.120,66	0,43
MAMPOSTERIAS:						
a) para la vista de 0,30	M3	25,65	\$ 91.261,91	\$ 2.340.867,91		
b) común de 0,30	M3	27,72	\$ 56.192,79	\$ 1.557.664,11		
c) común de 0,20	M2	10,93	\$ 11.804,73	\$ 129.025,67		
d) común de 0,15	M2	57,24	\$ 8.906,84	\$ 509.827,74	\$ 4.537.385,43	12,26
TOMA DE JUNTAS:	M2	85,50	\$ 3.491,31		\$ 298.506,75	0,84
REVOQUES:						
a) rústico	M2	435,00	\$ 3.091,30	\$ 1.344.713,64		
b) fino	M2	389,80	\$ 2.652,82	\$ 1.034.069,96	\$ 2.378.783,59	6,62
CONTRAPISOS:	M2	158,72	\$ 5.467,19		\$ 867.751,87	2,41
PISOS: cerámico esmalt. 51 x 51	M2	158,72	\$ 5.773,79		\$ 16.415,75	2,56
ZOCALOS:	ML	139,65	\$ 3.324,27		\$ 464.234,21	1,3
REVESTIMIENTOS:	M2	45,20	\$ 5.384,77		\$ 243.391,46	0,68
TECHO:						
a) losa de viguetas	M2	162,4	\$ 24.853,45	\$ 4.036.199,65		
b) contrapiso alivianado c/pend.	M2	162,4	\$ 6.465,02	\$ 1.049.918,75		
c) aislación hidrófuga	M2	178,64	\$ 4.533,09	\$ 809.792,00		
d) cubierta tejas coloniales	M2	162,4	\$ 15.476,26	\$ 2.513.344,52	\$ 8.409.254,92	23,38
ESTRUCTURA ANTISISMICA:						
Encadenados vertical y horizontal.	ML	266,6	\$ 9.188,17		\$ 2.449.566,24	6,82
CIELORRASOS:						
a) aplicado a la cal	M2	63,5	\$ 5.349,60	\$ 339.699,66		
b) aplicado de yeso	M2	80,5	\$ 3.419,88	\$ 275.300,05	\$ 614.999,71	1,71
CARPINTERIAS:						
Tipo standard con vidrios	GL				\$ 687.491,86	1,88
INST. SANITARIA Y GAS:	GL				\$ 1.715.432,85	4,77
INST. ELECTRICA:	GL				\$ 970.356,96	2,7
PINTURA:	GL				\$ 830.792,59	2,27
TOTAL					\$ 26.434.362,20	
BENEFICIOS Y G. GRALES. 25%				6.615.940,10	\$ 33.050.302,30	18,3
HONORARIOS PROY. y D. T. 9,27 %					\$ 3.083.699,55	8,49
TOTAL GENERAL					\$ 36.134.001,85	100%

MATERIALES NECESARIOS POR ÍTEM

MATERIALES	UNIDAD	INSUMOS
CIMENTOS	m ³	125 kg de cemento 1,40 m ³ ripio bruto grueso
CAPA AISLADORA	m ²	17 kg de cemento 0,030 m ³ de arena 0,40 litros de pintura asfáltica
MAMPOSTERÍAS DE 0,30	m ³	380 ladrillos comunes 9 kg de cal hidratada 0,360 m ³ de arena
MAMPOSTERÍAS DE 0,15	m ²	50 ladrillos comunes 9 kg de cal hidratada 2 kg de cemento 0,050 m ³ de arena
REVOQUE RÚSTICO	m ²	5 kg de cal hidratada 0,5 kg de cemento 0,030 m ³ de arena
CONTRAPISO	m ²	12,5 kg de cemento 0,100 m ³ de ripio bruto fino

VALOR x m²: \$ 240.893

INCLUYE HONORARIOS DE PROYECTO,
DIRECCIÓN TÉCNICA, BENEFICIOS
Y GASTOS GENERALES

La vivienda es de tipo standard construida con el sistema tradicional y abarca una superficie de 150 m² (incluyendo el porch, cochera y los correspondientes aleros). Los resultados obtenidos son valores promedio para este tipo de edificación, la determinación de los mismos se tomó de la cotizaciones del mercado local. Atento a las variaciones de plaza y según las posibilidades de compra es posible reajustar dichos valores. El precio unitario incluye materiales y mano de obra, para la cual se considera su rendimiento adaptado a la modalidad y cotización del medio.

MODELO DE VIVIENDA PRESUPUESTADA

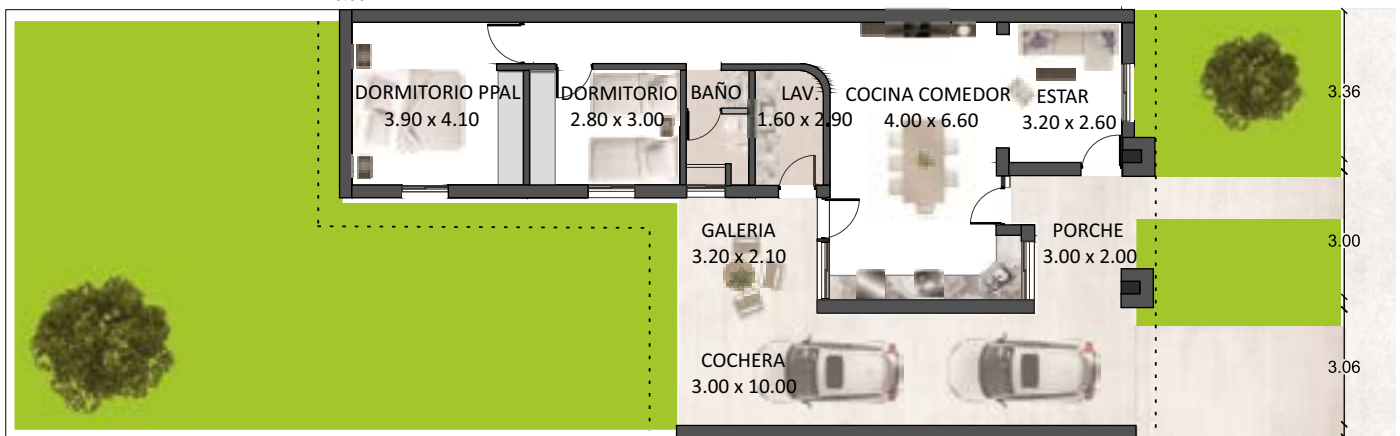
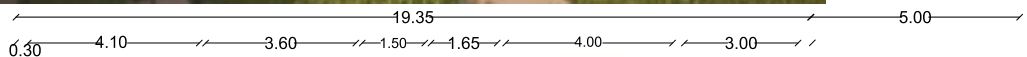

MEMORIA DESCRIPTIVA

Cimientos: zanjas de 0,15 m. más anchas que los respectivos muros de elevación, con profundidad de 1 mt. en paredes de 0,30 m y de 0,80 m en paredes de 0,15 m de espesor; relleno de hormigón ciclópeo en la proporción 1:9 (cemento y ripio bruto grueso).

Capa Aisladora: a una hilada sobre el nivel del piso interior con material en la proporción 1:3 (cemento y arena) pintura asfáltica con un espesor mínimo de 0,02 m.

Mampostería: de ladrillos comunes de primera calidad, mezcla en la proporción de 2:5 (cal y arena) más 20 % de cemento.

Revoques: en dos capas, la primera correspondiente al rústico con mezcla de 2 partes de cal por 5 de arena más un 10 % de cemento en interior, y azotado cementicio en exterior, terminado con un raspado cruzado. La segunda, el fino, con mezcla de 2 partes de cal hidratada y 5 partes de arena fina con un 10 % de cemento.

Contrapiso: de hormigón pobre, una parte de cemento y 12 de ripio bruto fino, espesor mínimo de 0,08 m.

Pisos: cerámica común de 7,5 x 15 cm. en interior y cochera; caminería de acceso de granza lavada in-situ.

Zócalos: similares al piso, en muros exteriores zócalo cementicio a una altura promedio de 0,40 m.

Revestimientos: de azulejos de color hasta 2 mts. de alto en baño, cocina y lavadero, con pegamento y sin cuartacaña.

Losa: de viguetas prem. con ladrillos huecos y malla "Sima", carpeta de compresión de 6 cm.

Estructura Sismoresistente: encadenado vertical y horizontal inferior-superior, de acuerdo a normas vigentes.

Aislación: tipo hidrófuga de velo de vidrio y material asfáltico.

Cubierta: de tejas coloniales asentada con mezcla reforzada.

Cielorrasos: en aleros, porch y cochera azotado con mortero, 1 de cemento y 3 de arena gruesa para nivelar la superficie donde se aplica un enlucido, con 2 partes de cal hidratada y 5 de arena fina. En el interior de la vivienda: de yeso enlucido bajo losa, con moldura rehundida perimetral de 3 cm. de ancho.

Carpintería: de madera tipo standard.

Instalación Sanitaria y Gas: materiales de primera calidad aprobados, sin conexiones a las redes principales.

Instalación Eléctrica: embutida, empleándose caños, cables y demás accesorios de primera calidad y aprobados.

Pintura: latex en muros y cielorrasos, lustre en carpintería de madera.

ANRG A. F. GENTILE TUCUMAN S.A.

AGUA - GAS - RED CLOACAL
 Lavalle 2729 - (4000) - San Miguel del Tucumán
 Telefax (0381) 423-3131 - Fax 423-3127
 gentiletuc@uolsinectis.com.ar

DESIGNACIÓN DE ÍTEMS	Unidad	Materiales	M. de Obra	Total
CIMENTOS:				
Excavación y relleno	M3	\$ 23.257,18	\$ 10.510,34	\$ 33.767,53
CAPA AISLADORA :				
Horizontal	M2	\$ 3.369,73	\$ 3.195,99	\$ 6.565,72
Vertical	M2	\$ 3.369,73	\$ 3.518,15	\$ 6.887,89
MAMPOSTERIAS:				
En submuración	M3	\$ 36.126,82	\$ 23.875,02	\$ 60.001,84
MAMPOSTERIAS EN ELEVACION :				
Ladrillos comunes de 0,30	M3	\$ 33.681,98	\$ 20.928,35	\$ 54.610,33
Ladrillos comunes de 0,30 a la vista	M3	\$ 6.329,62	\$ 25.943,44	\$ 32.273,05
Ladrillos comunes de 0,20	M2	\$ 7.055,07	\$ 4.415,90	\$ 11.470,97
Ladrillos comunes de 0,20 a la vista	M2	\$ 13.586,32	\$ 5.083,83	\$ 18.670,15
Ladrillos comunes de 0,15	M2	\$ 5.271,03	\$ 3.380,67	\$ 8.651,70
Ladrillos comunes de 0,15 a la vista	M2	\$ 9.583,19	\$ 4.415,90	\$ 13.999,09
Tabique ladrillos comunes de 0,10	M2	\$ 3.161,52	\$ 3.013,36	\$ 6.174,88
Tabique Durlock con bastidor	M2	\$ 10.184,81	\$ 3.387,85	\$ 13.572,66
Ladrillos huecos del 0,12	M2	\$ 6.531,25	\$ 3.013,36	\$ 9.544,62
Ladrillos huecos del 0,18	M2	\$ 7.372,87	\$ 3.380,67	\$ 10.753,54
Bloques huecos de 0,20	M2	\$ 6.833,71	\$ 3.380,67	\$ 10.214,38
Piedras del lugar	M3	\$ 12.849,91	\$ 26.104,52	\$ 38.954,43
REVOQUES:				
Grueso a la cal con azotado cementicio	M2	\$ 1.617,47	\$ 2.025,32	\$ 3.642,80
Grueso a la cal interior	M2	\$ 1.263,51	\$ 1.703,16	\$ 2.966,67
Fino mandilado	M2	\$ 1.147,35	\$ 1.402,54	\$ 2.549,89
Bolseado fino sobre ladrillos	M2	\$ 1.224,06	\$ 1.494,88	\$ 2.718,94
Super "lggam" peinado	M2	\$ 1.791,71	\$ 2.045,84	\$ 3.837,56
Salpicrete con molinete: colores claros	M2	\$ 1.368,71	\$ 1.471,28	\$ 2.840,00
colores oscuros	M2	\$ 1.579,12	\$ 1.471,28	\$ 3.050,40
TOMA DE JUNTAS :				
Para ladrillos comunes	M2	\$ 1.368,71	\$ 1.978,13	\$ 3.346,84
CONTRAPISOS:				
Hormigón simple de 0,10	M2	\$ 3.265,63	\$ 2.046,87	\$ 5.312,50
Alivianado con telgopor de 0,10	M2	\$ 3.473,84	\$ 2.783,54	\$ 6.257,38
Carpeta de nivelación cementicia	M2	\$ 2.452,51	\$ 1.489,75	\$ 3.942,26
PISOS:				
Cerámico esmaltado 51 x 51 cm. "Alberdi"	M2	\$ 2.906,19	\$ 2.669,65	\$ 5.575,84
Cerámico esmaltado 36 x 36 cm. "Alberdi"	M2	\$ 2.108,41	\$ 2.359,80	\$ 4.468,21
Porcelanato satinado 60 x 60 cm. "Alberdi"	M2	\$ 6.218,94	\$ 3.351,94	\$ 9.570,88
Porcelanato pulido 57 x 57 "San Lorenzo"	M2	\$ 9.812,22	\$ 3.321,16	\$ 13.133,38
Porcelanato pulido importado 1,20 x 60 cm	M2	\$ 16.309,51	\$ 3.848,53	\$ 20.158,03
Porcelanato tabla 120 x 20 cm. "C. Negro"	M2	\$ 11.914,06	\$ 3.467,88	\$ 15.381,94
Alisado cementicio, contrapiso incluido	M2	\$ 3.897,93	\$ 3.165,21	\$ 7.063,14
Losetones de hormigón premoldeado	M2	\$ 5.038,71	\$ 2.421,36	\$ 7.460,07
Parquets de lapacho 14 mm. pulido	M2	\$ 12.994,57	\$ 5.648,13	\$ 18.642,70
Granítico común 30 x 30 cm.	M2	\$ 5.701,70	\$ 2.607,07	\$ 8.308,76
Vinílico Tráfico	M2	\$ 10.342,61	\$ 2.806,11	\$ 13.148,72

DESIGNACIÓN DE ÍTEMS	Unidad	Materiales	M. de Obra	Total
ZOCALOS:				
Cerámicos esmaltado	ML	\$ 1.789,52	\$ 1.428,19	\$ 3.217,71
Telgopor comprimido "EPS" blanco	ML	\$ 1.830,07	\$ 1.054,73	\$ 2.884,79
Telgopor comprimido "EPS" madera	ML	\$ 1.684,32	\$ 1.054,73	\$ 2.739,05
Cementicio 0,35 alto	ML	\$ 1.789,52	\$ 3.537,65	\$ 5.327,17
REVEST. CON PEGAMENTO:				
Cerámicos esmalt. 33 x 45 cm. "S.Lorenzo"	M2	\$ 2.850,30	\$ 2.358,77	\$ 5.209,07
Ceramico satinado 33 x 45 cm. "S.Lorenzo"	M2	\$ 3.230,66	\$ 2.358,77	\$ 5.589,43
Guarda para revest. 5 x 20 cm. "Ceracor"	ML	\$ 1.787,49	\$ 1.489,75	\$ 3.277,24
CIELORRASOS:				
Yeso aplicado bajo losa	M2	\$ 1.686,51	\$ 1.613,90	\$ 3.300,41
A la cal aplicado bajo losa con azotado.	M2	\$ 1.999,92	\$ 3.122,12	\$ 5.122,04
Suspendido yeso con aislante térmico	M2	\$ 4.318,74	\$ 3.509,95	\$ 7.828,68
Lineal de chapa con aislante térmico	M2	\$ 16.008,15	\$ 4.760,64	\$ 20.768,79
Placa de yeso	M2	\$ 3.971,35	\$ 1.839,62	\$ 5.810,97
Tipo "Durlock" con perfiles 35 mm.	M2	\$ 5.786,08	\$ 2.553,71	\$ 8.339,79
Cielofacil machihembrado c/ textura plast.	M2	\$ 4.299,01	\$ 2.483,95	\$ 6.782,96
HORMIGON ARMADO:				
Se incluye amortizac. encofrado y equipo.				
Bases	M3	\$ 70.939,72	\$ 47.051,33	\$ 117.991,05
Columnas	M3	\$ 76.508,82	\$ 76.722,23	\$ 153.231,05
Vigas	M3	\$ 89.238,19	\$ 81.439,78	\$ 170.677,97
Losa llena	M3	\$ 77.569,60	\$ 61.079,83	\$ 138.649,43
Losa nervurada	M3	\$ 79.756,91	\$ 62.258,71	\$ 142.015,62
Encadenado 15 x 15 cm.	ML	\$ 5.747,72	\$ 3.197,02	\$ 8.944,74
TECHOS:				
Chapa fibroc. acanalada perfil 13	M2	\$ 27.067,45	\$ 3.058,51	\$ 30.125,95
Chapa fibroc. acanalada recta 8 mm.	M2	\$ 23.153,08	\$ 3.588,95	\$ 26.742,02
Chapa zinc N° 25 sobre correas metálicas	M2	\$ 24.225,91	\$ 3.542,78	\$ 27.768,69
De viguetines pretensado hasta 4,00 m.	M2	\$ 17.905,06	\$ 6.440,20	\$ 24.345,26
De viguetines pretensado de más 4,00 m.	M2	\$ 19.694,58	\$ 7.084,53	\$ 26.779,11
AISLACIONES:				
De velo de vidrio con membrana liquida	M2	\$ 2.019,65	\$ 1.448,71	\$ 3.468,36
Membrana de 4mm. con aluminio	M2	\$ 2.317,72	\$ 2.062,26	\$ 4.379,98
CUBIERTAS:				
De tejas coloniales sobre losa	M2	\$ 9.900,99	\$ 5.179,25	\$ 15.080,23
De tejas francesas sobre losa	M2	\$ 11.167,79	\$ 4.715,50	\$ 15.883,28
De tejuelas planas sobre losa, junta abierta	M2	\$ 2.917,15	\$ 2.607,07	\$ 5.524,21
Cerámica rústica 33 x 33 cm. "Scop"	M2	\$ 2.280,46	\$ 3.166,24	\$ 5.446,70
Cerámica terracota 45 x 45 cm. "Scop"	M2	\$ 2.586,20	\$ 3.351,94	\$ 5.938,14
CARPINTERIAS:				
Puerta placa de cedro 0,80 x 2,05	U	\$ 23.505,94		\$ 23.505,94
Puerta tablero de acceso 0,90 x 2,00	U	\$ 68.819,25		\$ 68.819,25
Puerta chapa 0,80 x 2,00 pesada	U	\$ 31.943,97		\$ 31.943,97
Ventana con celosía de cedro 1,20 x 1,00	U	\$ 51.176,10		\$ 51.176,10

DESIGNACIÓN DE ÍTEMS	Unidad	Materiales	M. de Obra	Total
COLOCACION DE CARPINTERIAS:				
Hasta 2,00 M2	U		\$ 7.571,88	\$ 7.571,88
Más de 2,00 M2	M2		\$ 3.785,94	\$ 3.785,94
VIDRIOS:				
Doble (3 mm.)	M2	\$ 6.262,77	\$ 3.264,73	\$ 9.527,50
Vítrea (4 mm.)	M2	\$ 6.484,13	\$ 3.309,88	\$ 9.794,01
Fantasia común (3 mm.)	M2	\$ 7.909,83	\$ 4.852,98	\$ 12.762,81
Martelé ámbar (4 mm.)	M2	\$ 10.111,39	\$ 5.458,32	\$ 15.569,71
Armado blanco	M2	\$ 13.362,77	\$ 5.615,30	\$ 18.978,07
Cristal gris - bronce (4mm.)	M2	\$ 12.282,26	\$ 5.615,30	\$ 17.897,56
Cristal gris - bronce (10 mm.)	M2	\$ 38.173,87	\$ 12.764,47	\$ 50.938,33
Cristal gris - bronce (6 mm.)	M2	\$ 17.735,20	\$ 6.669,00	\$ 24.404,20
INSTALACION ELECTRICA :				
Por boca con colocación de artefactos	U	\$ 10.077,42	\$ 4.842,72	\$ 14.920,14
Por bocas de TV ó teléfono	U	\$ 5.569,10	\$ 5.586,57	\$ 11.155,67
Tablero general con 2 térmicos	U	\$ 17.900,68	\$ 13.656,06	\$ 31.556,74
INSTALACION SANITARIA :				
Baño tipo, agua cal. y fría H3, desagües				
Sin artefactos ni griferías	GL	\$ 772.572,84	\$ 316.521,00	\$ 1.089.093,84
Colocación artefactos sanitarios	U		\$ 805.410,00	\$ 805.410,00
INSTALACIÓN DE GAS:				
Hasta casilla con 2 bocas	GL	\$ 359.438,14	\$ 235.980,00	\$ 595.418,14
PINTURAS:				
Látex en muros y cielorrasos	M2	\$ 2.100,74	\$ 1.489,75	\$ 3.590,49
Al agua tipo Cremar	M2	\$ 551,21	\$ 1.172,72	\$ 1.723,93
Esmalte sintético para carpinterías	M2	\$ 1.427,89	\$ 1.539,00	\$ 2.966,89
Barniz poliuretano	M2	\$ 1.369,81	\$ 1.539,00	\$ 2.908,81
Lustre a muñeca	M2	\$ 1.789,52	\$ 2.068,42	\$ 3.857,94



rossomateriales



Si estás por empezar una obra y necesitás inspiración ¡Buscá nuestras sucursales!

San Miguel de Tucumán: Tucumán: Av. Alem 595 | Manantial, Tucumán: km 0,6, Ruta Provincial 301 | Monteros, Tucumán: Juan Bautista Alberdi 53 | Concepción, Tucumán: Juangorena 1850 | Aguilares, Tucumán: Av. Sarmiento 739 | Famallá, Tucumán: Av. Calchaquí esquina Larrea | Alberdi, Tucumán: Ricardo Rojas y Monteagudo | Tafi del Valle, Tucumán: Km. 60,5, Ruta P. 307 | Salta Capital: Av. Chile 1474 | Metán, Salta: 246 | Santa María, Catamarca: Av. 9 de Julio y 25 de Agosto.



VARIACIÓN DEL COSTO DEL m²

	2020	2021	2022	2023
Enero	\$41.111	\$62.648,77	\$85.117,58	\$191.330,00
Febrero	\$41.111	\$62.648,77	\$85.117,58	\$219.281,00
Marzo	\$41.111	\$62.648,77	\$85.117,58	\$234.522,71
Abril	\$41.111	\$62.648,77	\$127.282,25	\$240.893,35
Mayo	\$41.111	\$73.319,30	\$127.282,25	
Junio	\$42.222	\$73.319,30	\$127.282,25	
Julio	\$45.220	\$73.319,30	\$127.282,25	
Agosto	\$52.211	\$82.117,58	\$153.083,00	
Setiembre	\$52.211	\$85.117,58	\$153.083,00	
Octubre	\$52.211	\$85.117,58	\$153.083,00	
Noviembre	\$54.477	\$85.117,58	\$182.331,00	
Diciembre	\$54.477	\$85.117,58	\$182.331,00	

**CARLOS
NEME**



MUEBLES DE MELAMINA



ACERO INOXIDABLE



CARPINTERIA DE ALUMINIO



ENTREPISOS, ESCALERA
Y BARANDAS

0381 681-4200

| carlosneme60@gmail.com



TUCUMAN LAJAS

BORDES DE PILETA Y SOLARIUM ATÉRMICO

LA NUEVA TENDENCIA EN BORDES Y
PISOS DE PILETAS Y LA TRADICIONAL
LÍNEA DE BORDES **ATÉRMICOS**

LAJAS DE TODO TIPO - REFRACTARIOS - GRANZAS
PORFIDOS - MOSAICOS - BALDOSONES
PIEDRA ARTIFICIAL - MURETES DE PIEDRA
PIEDRAS BLANCAS PIJARDÍN
ADO-PASTO (caminerías donde no crece pasto)



ANTIDESLIZANTES

Av. Roca 3195 - Tel: (0381) 423-0800 - Tucumán - tucumanlajas@hotmail.com - www.tucumanlajas.com.ar



MANO DE OBRA PARA INSTALACIONES ELÉCTRICAS

Valores referenciales para instalaciones de 220/380V Residenciales y pequeños comercios hasta 10kW.	UNIDAD
ACOMETIDA.	
Acometida monofásica con sistema doble aislación sin jabalina.	24.003,74
Acometida Trifásica hasta 10 Kw con sistema doble aislación sin jabalina.	36435,97
Zanqueo x metro (25 x 70 cm) tendido de cable y relleno con protecciones mecánicas.	2929,93
TABLEROS Y PAT.	
Instalación del sistema de puesta a tierra (hincado de electrodo dispersor tipo jabalina + caja de inspección + canalización + conexión de PAT a B.E.P. del T.P.).	20490,84
Instalación de tablero principal monofásico (1 ID + 1 ITM + B.E.P.).	40370,4
Instalación de tablero principal trifásico (1 ID + 1 ITM + B.E.P.).	50670,68
Armado e instalación de tablero seccional hasta 8 polos.	28691,28
Armado e instalación de tablero seccional hasta 36 polos.	114784,56
Armado e instalación de tablero seccional de 36 a 54 polos.	172169,28
CANALIZACIÓN Y CABLEADO.	
Canalización embutida cañería PVC rígido y caja de boca (centro, aplique y toma) hasta 50 bocas.	3693,76
Canalización exterior cañería PVC de boca (centro, aplique, toma, caja de interruptores y de distribución) hasta 50 bocas.	2781,72
Instalación x varilla de cable canal.	1293,96
Canalización embutida de cañería metálica y caja para interruptores (punto o combinación) hasta 50 bocas.	4463,29
Canalización exterior de cañería metálica de boca (centro, aplique, toma, caja de interruptores y de distribución) hasta 50 bocas.	3026,83
Cableado de boca (centro, aplique y toma) hasta 50 bocas.	3266,24
Recableado (incluye sacar artefactos y llaves y su nueva instalación).	4030,07
INSTALACIÓN DE ARTEFACTOS.	
Instalación de interruptores un efecto y/o pulsadores.	957,64
Instalación de interruptores un efecto combinación.	1442,16
Instalación de tomacorrientes simple.	957,64
Instalación de tomacorrientes dobles.	1442,16
Colocación de artefacto tipo (aplique, extractores de baño, campanillas, etc.).	2975,53
Luminaria exterior con columna hasta 3 m.	13874,4
Luminaria exterior de aplicar en muro en intemperie (lp x 5 o lp x 6).	4885,11
Ventilador de techo (incluye el tendido de conductor para el regulador de velocidad).	7678,23
Plafones embutidos en cielorraso de Durlock.	3363,15
Luminaria en intemperie amurado a pared.	2171,79
Luminaria de piletas de natación y/o fuentes.	8955,09
Instalación de artefacto de iluminación con fotocélula individual.	5187,22
Instalación de luz de emergencia.	4657,1

ELEMENTOS DE PROTECCIÓN Y COMANDO.

Instalación interruptor diferencial bipolar en el armado de tablero nuevo.	1886,78
Instalación interruptor termomagnético bipolar en el armado de tablero nuevo.	1453,56
Instalación interruptor diferencial tetrapolar en el armado de tablero nuevo.	6500
Instalación interruptor termomagnético tetrapolar en el armado de tablero nuevo.	3500
Instalación interruptor diferencial bipolar en tablero existente.	12626,05
Instalación interruptor diferencial tetrapolar en tablero existente.	16610,52
Instalación interruptor termomagnético en el armado de tablero existente (multiplicar por polo).	808,09
Instalación protector de sobretensiones por descargas atmosféricas monofásicos.	20874,3
Instalación protector de sobretensiones por descargas atmosféricas trifásicos.	28552,53

FOTOVOLTAICA Y LUGARES HÚMEDOS.

Conexión de paneles solares.	14928,94
Armado e instalación de tablero de comando de bomba de agua edificio departamentos.	28387,23
Instalación o cambio de automáticos de tanque o cisterna.	8350,86
Tablero de comando de sistema de purificación de agua de pileta + iluminación.	28495,53

VERIFICACIONES DE SEGURIDAD Y MANTENIMIENTO.

Revisión y verificación de conductores, estados de la aislación y torque en los bornes de conexión, limpieza general, hasta 50 polos.	15555,97
Revisión y verificación de conductores, estados de la aislación y torque en los bornes de conexión, limpieza general, hasta 100 polos.	23621,82
Verificación de las condiciones de seguridad para protección de las personas (accionamiento de interruptores diferenciales, tiempo de	20036,37
Medición y verificación de resistencia del sistema puesta a tierra (x jabalina).	15196,86
Verificación de resistencia de aislación de instalaciones.	17368,65
Medición de la impedancia del lazo de falla.	70130,13

DOCUMENTACIÓN

Mínimo Proyecto	69594,12
Proyecto eléctrico (mínimo = 30 m2) valor mínimo X m2.	2002,32
Plano eléctrico (m2 + bocas + tableros + acometida). mínimo 30 bocas.	75524,11
Plano eléctrico (mínimo = 30 m2) valor mínimo X m2.	2517,47
Plano eléctrico (mínimo = 30 m2) valor mínimo X boca.	1600,56
Plano eléctrico (mínimo = 30 m2) valor mínimo X tablero.	4088,88
Plano eléctrico (mínimo = 30 m2) valor mínimo X acometida.	4088,88
Protocolo puesta a tierra y continuidad de las masas (SRT900/15). residencial	66941,6
Protocolo puesta a tierra y continuidad de las masas (SRT900/15). comercial.	87024,07
Protocolo puesta a tierra y continuidad de las masas (SRT900/15). industrial.	133883,19
Informe técnico residencial monofásico	43740
Informe técnico residencial trifásico	50133,6
Informe técnico comercial trifásico	50133,6



Contacto

-  381 320 1466
-  st2020dea@gmail.com
-  www.beacons.ai/dea_soluciones
-  Baltazar Aguirre 3200,
S. M. de Tucumán.

VARIOS.

Cargo por diseño de instalación sin planos hasta 50 bocas con computo de materiales.	33927,87
Visita técnica, cada 5km del domicilio del técnico mutiplicar por.	2822,89
Emergencia mínima en instalaciones domiciliarias cada 5 km del domicilio del técnico multiplicar por.	9889,93
Emergencia mínima en instalaciones comerciales 5 km del domicilio del técnico multiplicar por	17186,24
Conexión de motores monofásicos.	5666,04
Cableado de cámaras de seguridad en canalización preexistente.	3505,65
Central hasta 6 cámaras de seguridad.	39029,59
Cableado de red, teléfono o TV x metro en cañerías o cablecanal.	216,61
Cableado de red, teléfono o TV x metro en bandejas a < 4 m.	974,74
Colocación de fichas o tomas de teléfono o TV.	957,64
Colocación de derivadores TV.	1014,64
Colocación de fichas o tomas de red.	1151,45
Colocación de tomas de TV y teléfono con cableado hasta 20 m.	5312,63
Colocación de tomas de red con cableado hasta 20 m.	5506,44
Boca: caja rectangular, cuadrada u octogonal de medidas estándar con extension máxima de cañería de 5 mts entre sí.	13666,32

HIGIENE Y SEGURIDAD

Mediciones iluminación en ambiente laboral RES 84/12 de SRT.	\$61.528,50
Mediciones de ruido en ambiente laboral RES 85/12 de SRT.	\$61.528,50
Informe técnico de RES 84, 85/12 y 900/15 de SRT. hasta 100 m2 de superficie.	\$30.764,25
Elaboración de croquis de Informe técnico SRT.	\$50.850,00
Visita técnica inspección ocular hasta 20 km del domicilio real.	\$13.662,79
Visita técnica inspección ocular superior a 20 km del domicilio real, cada 5km del domicilio del técnico multiplicar por.	\$3.415,70

NUEVA SECCIÓN

PRECIOS DE HERRAMIENTAS E INSUMOS

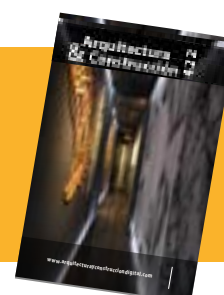

CÓMPUTOS Y PRESUPUESTO DE INSTALACIONES DE GAS

MANO DE OBRA PARA INSTALACIONES DE GAS

DESIGNACIÓN DE OBRAS	UNIDAD	CANT.	TOTAL
Vivienda con 3 tomas			
1 - Carpeta Técnica y Honorarios a) Carga de F 3- 4 Aprobación b) Pedido de inspección parcial F 3-5 c) Solicitud de servicio (si se requiere) d) Trámites en O. P. Municipal p/permiso de apertura de vereda (no incluye arancel) e) Solicitud de inspección final f) Confección de planos d) Trámites en Catastro Municipal	GL	1	\$ 49.977,37
2 - Cañerías en fusión 20-25-32	ml	1	\$ 4.248,08
3 - Instalación de rejillas de ventilación inferior y superior 15x30	par	1	\$ 2.337,58
4- Toma p/ calefón o termo o cocina o calefactor	unid	1	\$ 8.746,04
5- Conexión de artefactos			
a) Cocina	unid	1	\$ 8.441,17
b) Calefón	unid	1	\$ 9.995,47
c) Calefactor T.B.	unid	1	\$ 11.244,65
d) Termotanque c/ conexión de agua	unid	1	\$ 12.494,34
6- Ventilación de calefón o termo tanque			
a) de 75mm o 100mm s/ cruce losa o chapa	ml	1	\$ 1.874,15
b) c/ cruce de chapa o losa	ml	1	\$ 3.748,30
7- Prueba de hermeticidad 3 tomas			
a) Con lubricado de llaves	unid	1	\$ 12.494,34
TOTAL			\$ 125.601,51

CROQUIS SOLO A MODO ILUSTRATIVO

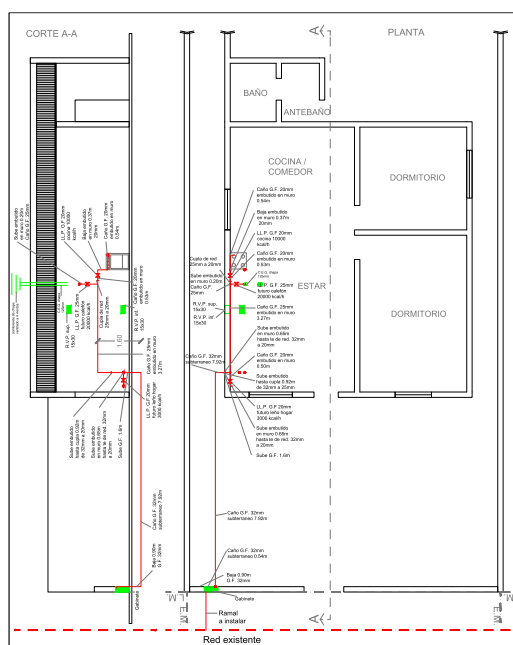

OBSERVACIÓN:
NO INCLUYE GRIFERÍAS,
NI ARTEFACTOS,
NI MATERIALES.

MANO DE OBRA PARA INSTALACIONES SANITARIAS			
	UNIDAD	CANT.	TOTAL
1 - Carpeta Técnica y Honorarios (sin aprobación)			
a) Ejecución de Carpeta Técnica (incluye: Diseño de recorrido de cañería , Cálculo de diámetros de cañerías, Dibujo de planos en colores convencionales)	GL	1	\$ 37.483,03
2 - Aprovechamiento de agua (de línea municipal al interior de la vivienda)			
a) Instalación de agua fría	ml	50	\$ 63.717,81
b) Instalación de agua caliente	ml	20	\$ 37.483,03
c) Instalación tanque de reserva 1.000 litros	GL	1	\$ 21.240,37
3 - Inst. p/ Baño Principal			
a) Instalación de cañerías p/agua fría/caliente			
b) Un toma p/inodoro (agua fría)			
c) Dos tomas p/lavatorio (agua fría/ caliente)			
d) Dos tomas p/bidet (agua fría/ caliente)			
e) Colocación de grifería p/ducha			
f)) Tres descargas (lavatorio, bidet, ducha)			
g) Básico sanitario (codo c/base pileta de patio - cañería)	GL	1	\$ 99.954,74
4 - Instalaciones en Cocina			
a) Dos tomas p/pileta de cocina (agua fría y caliente)			
b) Una descarga p/pileta de cocina			
c) Una boca de acceso	GL	1	\$ 33.734,71
5 - Instalaciones en Lavadero			
a) Dos tomas p/pileta de lavar (fría/caliente)			
b) Un toma p/lavarropa			
c) Dos tomas p/calefón			
d) Tres descargas (pileta, lavatorio, lavarropa)			
e) Una pileta de patio	GL	1	\$ 52.476,23
6 - Desagües Cloacales (hasta línea municipal)			
a) Desagües cloacales horizontales	ml	20	\$ 99.954,75
b) Cámara de inspección 0,60 x 0,60	GL	1	\$ 12.494,34
c) Caño cámara y bajada desde P. Alta 4 ml	GL	1	\$ 12.494,34
7 - Cañería de Ventilación			
a) Horizontales subterráneos (hasta 4 ml)	ml	6	\$ 24.988,69
b) Verticales aéreos (hasta 4 ml)	ml	4	\$ 8.496,14
8 - Desagües Pluviales (hasta línea municipal)			
a) Horizontales hasta 0,40 m profundidad	ml	5	\$ 24.988,69
b) Verticales aéreos (hasta 4 ml)	ml	4	\$ 8.495,26
c) Bocas de desagües de 0.20 m x 0.20 m	ml	5	\$42.480,76
9 - Instalación de artefactos.			
a) Instalación de Inodoro C/ mochila	GL	1	\$ 8.746,03
b) Instalación de bidet.	GL	1	\$ 7.496,60
c) Instalación de Lavatorios.	GL	1	\$ 7.496,60
d) Instalación de mesada con pileta de cocina y grifería	GL	1	\$ 11.244,90
e) Instalación de Pileta de lavar	GL	1	\$ 9.350,30
TOTAL			\$ 624.817,34

LUIS MARTINEZ

INSTALACIONES Y SERVICIOS

GASISTA MATRICULADO
MAL. N° 652 - 2º cat.

INSTALACIONES SANITARIAS - GAS
DOMICILIARIAS | COMERCIALES | INDUSTRIALES

RECIBO TARJETAS

Sargento Cabral 2349 - San Miguel de Tucumán - Cel: 381 5955521
luismartinezinstalacionesyservicios@hotmail.com

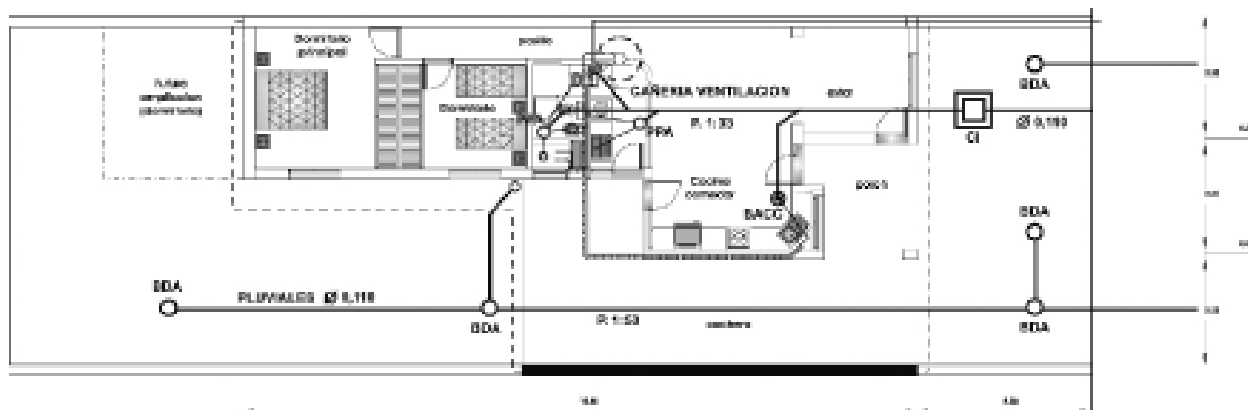

HABERES Y ADICIONALES DEL TRABAJADOR DE LA CONSTRUCCIÓN

FUENTE:
Unión Obrera de la Construcción
de la República Argentina (U.O.C.R.A.)



ESCALA SALARIAL VIGENTE A PARTIR DEL 01/marzo /2023

SALARIO BÁSICO

CATEGORÍAS	HORA	X DIA	176 HS	HS AL 100	HS AL 50
Oficial especializado	\$ 863,00	\$ 6.904,00	\$ 151.888,00	\$ 1.726,00	\$ 1.294,50
Oficial	\$ 735,00	\$ 5.880,00	\$ 129.360,00	\$ 1.470,00	\$ 1.102,50
Medio Oficial	\$ 678,00	\$ 5.424,00	\$ 119.328,00	\$ 1.356,00	\$ 1.017,00
Ayudante	\$ 622,00	\$ 4.976,00	\$ 109.472,00	\$ 1.244,00	\$ 933,00
Sereno (mes)	\$112.886,00				

> Agregar a estos valores, el 20% de asistencia perfecta, Art. 52 CCT 76/75. Los trabajadores de especialidades tendrán los siguientes porcentajes adicionales sobre los básicos del convenio: Oficial electricista 15%, oficial yesero 10%, oficial calefaccionista 15%

> **Todos los tramites y consultas en nuestra seccional son gratuitos**

ASIGNACIONES FAMILIARES (1) - DESDE MARZO 2023	VALOR GENERAL	ASIGNACIONES FAMILIARES (2)	VALOR GENERAL
Hijo / Prenatal / IGF hasta \$177.554,00	\$ 11.465	Ayuda escolar anual, IGF hasta \$808.124	\$ 9.609
Hijo / Prenatal / IGF entre \$177.554,01 y \$260.403,00	\$ 7.732	Ayuda escolar para hijo con discapacidad, sin tope	\$ 9.609
Hijo / Prenatal / haber entre \$260.403,01 y \$300.645,00	\$ 4.675	Asignación por nacimiento IGF hasta \$808.124	\$ 13.364
Hijo / Prenatal / haber entre 300.645,01 y \$808.124,00	\$ 2.410	Asignación por matrimonio IGF hasta \$808.124	\$ 20.012
Hijo con discapacidad / haber hasta \$177.554,00	\$37.336	Asignación por adopción IGF hasta \$808.124	\$ 79.919
Hijo con discapacidad / haber entre \$177.554,01 y \$260.403,00	\$26411		
Hijo con discapacidad / haber superior a \$260.403,00	\$16.668		

El seguro de vida gremial para el titular, regulado por la Aseguradora (Art. 108 C. C. T. 76/75) más adicionales por grupo familiar. Debe tener como mínimo un (1) mes de antigüedad, debe figurar en el recibo de haberes el

descuento del Seguro de Vida, de la cuota sindical y estar en relación de dependencia. El pago se toma a partir de la fecha del fallecimiento del titular, No de la fecha del inicio del trámite en la Seccional.

NOTA: En este mes la UOCRA está realizando reuniones y negociaciones de paritarias. El aumento que se resuelva se sabría los primeros días del mes de mayo, con vigencia retroactiva al primero de abril.

El Colegio de Arquitectos participó de una reunión interinstitucional para avanzar en un nuevo Código de Edificación para Banda de Río Salí



El día martes 11 de Abril, se llevó a cabo una reunión de trabajo en la Sede del CAT entre miembros de la Secretaría de Planeamiento de la Banda del Río Salí y de la Provincia, e integrantes del Consejo Directivo del CAT.

El objetivo de la misma es el armado y redacción del Código de Edificación de la Ciudad Banda del Río Salí.

En lo sucesivo, se realizarán otras reuniones para continuar con la tarea y el compromiso asumido entre los organismos y la Institución.



Imagen extractada del informe Líneamientos Estratégicos para la Gestión Territorial de Área Metropolitana de Tucumán (2016)

Jornadas de Accesibilidad | La Vivienda como valor social

En el Colegio de Arquitectos se llevaron a cabo Las Jornadas de Accesibilidad - la Vivienda como valor social; el equipo técnico estuvo conformado por: Arqto. Claudio Benardelli, Arqto. Eduardo Schmunis y Mg. Arqta. Josefina Ocampo, todos integrantes de la UIA (Unión Internacional de Arquitectos). Las mismas se realizaron en Sede Central del CAT y en Sede Delegación Sur, Concepción.



El objetivo de las Jornadas fue promocionar la Accesibilidad y el Diseño Universal en los Colegios de Arquitectos, en el marco de los postulados de la Convención sobre los Derechos de las Personas con Discapacidad, para mejorar la calidad de vida de todas las personas en igualdad de oportunidades, desde el abordaje de la Vivienda como espacio inmediato y privado de todo ser humano.



CAT INVITA | CURSO:

Defensa Personal Femenina

El Colegio de Arquitectos invita a todas las ARQUITECTAS, sin límite de edad, a participar de las capacitaciones en defensa personal dictadas por el Arqto. Carlos Said (Cinto negro en Brazilian Jiu Jitsu | Profesor de equipo Estudio Preta BJJ | Avalado y Alumno de German Leder N° 11 del mundo IBJJF, Federación Internacional de Brazilian Jiu Jitsu).

Las mismas se llevan a cabo los terceros sábados de cada mes, de marzo a diciembre, y dieron inicio el día 18 de marzo en la Sede del CAT.

Las arquitectas matriculadas con matrícula al día podrán realizar la capacitación sin costo alguno.

Costo general: \$ 500 por clase.

Libre y abierto a interesadas. Las esperamos!

+ INFO <http://www.catonline.org.ar/>



Índice del Costo de la Construcción de Tucumán

Elaborado por la Cámara Tucumana de la Construcción
Última actualización ENERO 2023

ICCT Índice de Costos de la Construcción de Tucumán			
FECHA	ICCT VIV	ICCT INFRA	ICCT VIV+INFRA
Indice Febrero 2023	6892.52	4148.04	6090.64
Variación mes anteriores/ Enero 2023	5.28%	8.17%	5.62%
Variación respecto a Diciembre 2022	12.79%	14.24%	12.89%
Variación interanual s/ Febrero 2022	94.25%	97.73%	94.05%

RESUMEN DE RESULTADOS

El objetivo de esta publicación es dar a conocer los principales resultados del Índice de Costo de la Construcción (en adelante ICCT) elaborado por la CTC. Dicho indicador permite calcular la variación mensual que experimenta el costo de la construcción, en San Miguel de Tucumán y alrededores. El Índice puede ser utilizado para el reajuste de contratos de obra y permite un análisis intertemporal a precios constantes, así como la comparación con otros índices de precios similares.

Surge ante la necesidad de contar con un Índice para Tucumán, dada la incertidumbre y escasa representatividad local, del Índice de Costo de la Construcción (ICC) del Instituto Nacional de Estadísticas y Censos.

Se calculan tres capítulos del ICCT: Vivienda, Infraestructura de Base y Combinado para un Barrio de 100 Viviendas (Prototipo PF2a del Programa Federal de Construcción de Viviendas FONAVI-IPV). A partir de Enero de 2019 se ha procedido a una modificación de

la canasta que ahora está compuesta por 47 Insumos, 46 de Materiales y Equipos y 1 que corresponde a la de Mano de Obra, y toma como base 100 el promedio de precios del segundo semestre de 2009. Para más información: www.ctuc.org.ar. Los resultados correspondientes al cálculo del índice con esta nueva canasta fueron empalmados con la canasta original para mantener la base original

RESULTADOS ICCT VIVIENDA:

De acuerdo al análisis del Índice de Vivienda se observa que el mismo acumula una variación de 6895.20% en el período Junio 2009 a Febrero 2023, siendo el período con mayor variación mensual el de Noviembre de 2020, la cual asciende a un 13.97% (Datos referidos al cuadro n° 3). El ICCT VIV experimenta variaciones anuales acumuladas de 22.13%, 23.56%, 23.25%, 29.41%, 37.63%,



Cámara Tucumana
de la
Construcción



29.25%, 26.21%, 23.22%, 42.61%, 60.28%, 48.34%, 33,39%, 91.43% y 12.79% para cada año entre 2010 y 2023. En los últimos doce meses acumuló una variación de 94.25% respecto a Febrero 2022.

RESULTADOS ICCT INFRAESTRUCTURA:

El índice de Infraestructura parte de un valor del Índice en Junio de 2009 de 100.25 y finaliza con un valor de 4148.04 en Febrero 2023 con lo cual acumula una variación de 4037.54%. El período de mayor variación es Agosto de 2019, la cual asciende a 14.39%. Los datos hacen referencia al cuadro n° 4.

Las variaciones anuales en el ICCT INFRA fueron menores a las del ICCT VIV en los primero ocho años. Estas cifras ascienden a 16% acumulado para el año 2010, 20.45% para el 2011, 16.11% para el 2012, 17.53% para 2013, 29.37% en el 2014, 18.25% en el 2015, 16.75% en el 2016, 18.29% en 2017, 33.15% en 2018, 67.14% en 2019, 40.27% en 2020, 37.28% en 2021, 103.07% en 2022 y 14.24% en 2023. En los últimos doce meses acumuló una variación de 97.73% con respecto a Febrero 2022.

RESULTADOS CAPÍTULOS MATERIALES Y MANO DE OBRA

En el capítulo Materiales, se observa una variación acumulada para la totalidad del período de un 6310.44%.

El mayor incremento mensual para dicho capítulo se observó en el mes de Octubre de 2019, el cual asciende a un 20.01%. Los incrementos anuales para 2010, 2011, 2012, 2013, 2014, 2015, 2016, 2017, 2018, 2019, 2020, 2021, 2022 y 2023 para este capítulo, fueron 18.30%, 21.70%, 18.70, 33.45%, 44.73%, 30.73%, 20.25%, 20.29%, 47.82%, 60.99%, 46.87%, 31.35%, 84.45% y 10.89% respectivamente. En los últimos doce meses, el capítulo experimentó una variación del 80.92% respecto a Febrero 2022

En el capítulo Mano de Obra, el incremento acumulado a Febrero 2023 es de un 7667.50%. Las variaciones anuales para los años 2010, 2011, 2012, 2013, 2014, 2015, 2016, 2017, 2018, 2019, 2020, 2021, 2022 y 2023 se ubican en 27.07%, 25.82%, 28.54%, 25.08%, 29.54%, 27.36%, 34.03%, 26.67%, 29,23%, 59.28%, 50.31%, 43.11%, 99.96% y 14.94% respectivamente. En los últimos doce meses se acumuló una variación de 111.25%.

Los cálculos realizados para el capítulo Manos de Obra se realizan a través de información de Convenios de la U.O.C.R.A. Éste capítulo presenta un comportamiento más escalonado ya que responde a las modificaciones en el convenio mencionado.

Se acentúa este comportamiento a partir del mes de Mayo de 2011, dado que el Índice de Mano de Obra responde a las sumas no remunerativas establecidas por el convenio a entregarse mes de por medio, lo que genera subas y bajas abruptas en el Índice

RESULTADOS COMPARATIVOS: ICCT VIV VS ICC INDEC

El Índice de Costo de la Construcción, ICC, (con base 1993=100, ver www.indec.gov.ar), es comparable con el ICCT VIV.

A fin de realizar esta comparación, se unificó el año base del ICC del INDEC, con la del ICCT, tomando como base el promedio de precios entre Agosto a Diciembre de 2009.

Así, se observa que según INDEC las variaciones acumuladas para el período Junio de 2009 a Enero de 2023

para el capítulo de Materiales ascienden a un 6211.37%, cifra que se encuentra por encima de nuestras

mediciones, las cuales ascienden a 6076.16% para el mismo mes.

El gráfico N° 3 es comparativo entre el ICCT VIV y el

Cuadro 9. ICCT vs ICC. Variaciones Acumuladas respecto a Diciembre del año anterior

Periodo	ICCT VIV			ICC INDEC		
	Nivel General	Materiales	M de O	Nivel General	Materiales	M de O
diciembre-10	22,13%	18,30%	27,07%	21,22%	11,92%	29,86%
diciembre-11	23,57%	21,70%	25,82%	17,33%	11,93%	20,29%
diciembre-12	23,25%	18,71%	28,54%	24,86%	14,76%	32,62%
diciembre-13	29,38%	33,38%	25,08%	21,77%	18,66%	24,01%
diciembre-14	37,63%	44,73%	29,55%	33,25%	39,03%	29,69%
diciembre-15	29,25%	30,73%	27,36%	27,21%	28,59%	26,56%
diciembre-16	26,22%	20,25%	34,03%	31,85%	28,14%	31,13%
diciembre-17	23,23%	20,29%	26,67%	23,39%	21,66%	22,92%
diciembre-18	42,61%	54,58%	29,23%	32,67%	47,47%	19,51%
diciembre-19	60,28%	60,99%	59,28%	50,08%	49,56%	46,17%
diciembre-20	48,34%	46,87%	50,31%	43,84%	64,40%	30,13%
diciembre-21	36,39%	31,35%	43,11%	48,93%	55,33%	42,53%
enero-22	3,81%	3,88%	3,73%	3,21%	3,46%	2,95%
febrero-22	11,15%	13,05%	8,80%	7,14%	7,04%	7,29%
marzo-22	14,22%	13,63%	14,92%	12,45%	11,33%	13,65%
abril-22	17,72%	20,31%	14,92%	15,05%	16,36%	13,70%
mayo-22	25,35%	24,47%	26,41%	22,69%	21,50%	24,10%
junio-22	36,00%	34,43%	37,91%	30,78%	27,84%	34,07%
julio-22	43,59%	48,20%	37,91%	39,79%	43,56%	36,64%
agosto-22	51,79%	55,59%	47,10%	49,80%	56,35%	44,34%
septiembre-22	61,16%	60,42%	62,04%	60,27%	65,60%	56,20%
octubre-22	71,31%	66,67%	76,98%	71,21%	75,40%	68,38%
noviembre-22	83,46%	77,48%	90,77%	83,45%	85,17%	83,67%
diciembre-22	91,43%	84,45%	99,96%	92,36%	94,28%	92,32%
enero-23	7,13%	6,84%	7,47%	6,16%	5,63%	6,60%

Fuente: Elaboración propia en base a datos de generación propia y datos publicados por el INDEC.

Gráfico 2. - Índice de Materiales y Mano de Obra



Información de Elaboración Propia. Lic. Víctor Iajya y Abril Saracho.

Gráfico 3. Evolución ICCT vs ICC del INDEC

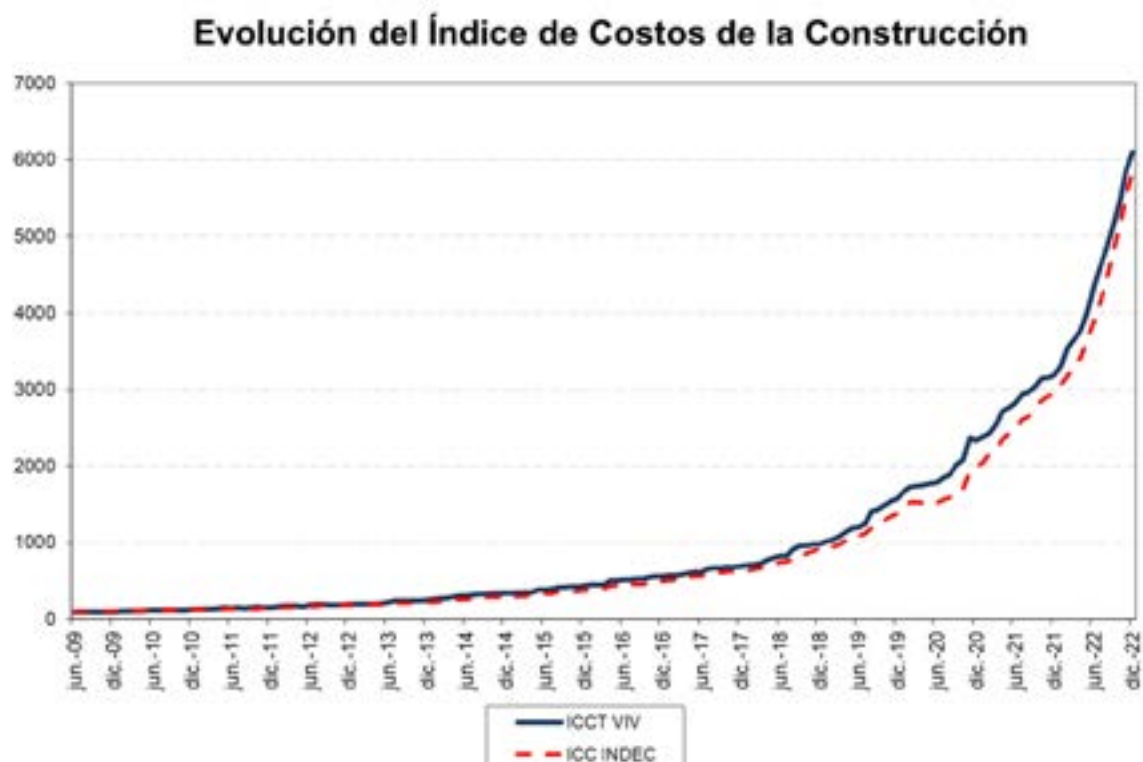

Fuente: Elaboración propia en base a datos de generación propia y datos publicados por el INDEC.

La Cámara Argentina de la Construcción premia a estudiantes de la UNC en el marco de la convocatoria TIIC realizada a nivel nacional

La Cámara Argentina de la Construcción entrega los premios de su Convocatoria TIIC 2022, acompañada por la vicerrectora de la U.N.C. y Decana de la FAUD, Arq. Mariela Marchisio; autoridades de la institución Delegación Córdoba, presidente Arq. Luis Lumello, secretario Arq. Norberto Petrelli, Matías Benedetti, y la gerente de Desarrollo e Integración de Camarco central, Ing. Cecilia Cavedo.

La iniciativa, de alcance nacional, fue creada para generar un ecosistema de relacionamiento entre ideas innovadoras, emprendedores, startups y empresas constructoras; impulsando proyectos y generando una atmósfera virtuosa para las empresas del sector y emprendedores de toda la región.

En su edición 2022, el fin particular fue promover el desarrollo de emprendimientos ligados a la industria de la construcción en el ámbito educativo.

Córdoba fue ganadora de la instancia y, a consecuencia, se entregan hoy los premios a estudiantes y tutores responsables por el proyecto, todos ellos pertenecientes a la Facultad de Arquitectura, Diseño y Urbanismo de la UNC. El proyecto ganador, ROOFTI, trata de un sistema constructivo en seco para agregarle valor a espacios inutilizados y transformar las cubiertas (terrazas) de las ciudades en espacios cautivadores a través de un proceso productivo corto, con productos sustentables y de bajo impacto. El sistema permite un crecimiento flexible de la construcción, sin mucho conocimiento previo, una producción descentralizada, costos competitivos y montaje sencillo.



Reciben el premio de 250 mil pesos, los estudiantes: Manuel Guzmán, Francisco Ruiz y Gabriel Zabala
Tutor referente: Arq. Accotto Juan

Recibe el premio a la institución ganadora, la Vicerrectora de la U.N.C. y Decana de la FAUD, Arq. Mariela Marchisio. (2 impresoras 3D).

“Nos enorgullece como cordobeses que el premio haya quedado en manos de profesionales locales. Estamos seguros que apostar al desarrollo de los ecosistemas de emprendedores, a través de la articulación del sector privado y académico, es la clave para el potenciamiento del sector a futuro”, manifestó Luis Lumello, presidente de Cámara Argentina de la Construcción- Delegación Córdoba.

Desde la entidad anticipan que la convocatoria a estudiantes de TIIC 2023 será lanzada nuevamente en todo el país, esperando superar el alcance de su primera edición e introduciendo, aún más, el gen del emprendedurismo en el universo educativo



GUÍA DE PROVEEDORES DE TUCUMÁN

ABERTURAS

ABALUM	Av. Siria 1637	427-6592
ABERNOA	Marco Avellaneda 1195 abernoahotmail.com	432-0668
BRITO CORRALÓN Y FERRETERÍA	Roca esq. Marco Avellaneda (T. Viejo) corralonbrito@outlook.com muebleriabrito@hotmail.com	
CARLOS NEME	carlosneme60@gmail.com	381 681-4200
CORRALÓN ACONQUIJA	San Lorenzo 1345/71 ventas@corralonaconquiija.com.ar	424-4258
DANIEL INGENIERIA	Las Piedras 884 danielingenieria@hotmail.com	497-7889
DIAZ MEINERS	Corrientes 2151	433-0540
E.M.I.	Av. Roca 336 - Casa Central Ruta 9 km.1287 - Los Vallistos Marcos Paz 993-Centro Av. Aconquiija 1331-Y. B. Pje Caseros (esq. Lavalle) B. R. S.	4526132/33 4264212 4253132/33 4316520 4526135
GONELLA HNOS	San Juan 1643 gonellahnos@ciudad.com.ar	423-4013
JACARANDA MADERAS	Lavalle 2135/46 jacarandam@uolsinectis.com.ar	423-9302
KRANSA S.R.L.	Canal Yerba Buena 4400 kransa@arnet.com.ar	439-2711
KRONOS	Bolivia 2958 info@kronosrsl.com.ar	434-6634
LA ALDABA	Camino del Perú 2250 aldaba.sanjosegmail.com	434-4089
LEAL HNOS	Crisóstomo Alvarez 1930	432-0429
LOMAS ABERTURAS DE ALUMINIO		155072141
SINTESIS	Av. Roca 3200	436-0837
TUCUMÁN ALUMINIO	Lavaissé 1343 (alt. Alem 1800) TucumanAluminio@gmail.com www.TucumanAluminio.com.ar	489-8006

ABRASIVOS

COMERCIAL COLON	Av. Colón 107 administracion@comercialcolon.com.ar	433-0646
E.M.I.	Av. Roca 336 - Casa Central Ruta 9 km.1287 - Los Vallistos Marcos Paz 993-Centro Av. Aconquiija 1331-Y. B. Pje Caseros (esq. Lavalle) B. R. S.	4526132/33 4264212 4253132/33 4316520 4526135
HUINCA RENANCO NORTE S.R.L.	9 de Julio 948 ventas@huincasrsl.com.ar	424-5023

ACERO INOXIDABLE

E.M.I.	Av. Roca 336 - Casa Central Ruta 9 km.1287 - Los Vallistos Marcos Paz 993-Centro Av. Aconquiija 1331-Y. B. Pje Caseros (esq. Lavalle) B. R. S.	4526132/33 4264212 4253132/33 4316520 4526135
EMILIO ROSSI E HIJOS SRL	Santiago del Estero 2412 marmoleriarossi@arnetbiz.com.ar	432-3695
FAMIQ	Av. Avellaneda 554	4212700
GIACOSA A y E	Marina Alfaro 1215 giacosa@tucbbs.com.ar	424-7863
GIACOSA ALFREDO	Lavalle 1902 alfredogiacosa@arnet.com.ar	4005295
GIACOSA ELIO	Suipacha 482 giacosaelio@yahoo.com.ar	400-5371
GIACOSA Y CIA. S.R.L.	Ruta 301, Km 1541 giacosa02@infovia.com.ar	439-2500
INSTALL INGENIERIA S.R.L	Matheu 2476 installtuc@arnet.com.ar	436 0934

REMETAL S.A. (Central)	Av. Roca 3615 info@remetal.com.ar	433-1133
REMETAL S.A. (Suc. 1)	Benjamín Aráoz 1164	422-1310
SUCURSAL 2	Av. Ej. del Norte 480	433-4033
SUCURSAL 3	Av. J. B. Justo 1616 info@remetal.com.ar	430-0070

ACERO INOXIDABLE (FÁBRICA DE PIEZAS)

CARLOS NEME	carlosneme60@gmail.com	381 681-4200
--------------------	------------------------	--------------

ADITIVOS

ADICEM	Av. Belgrano 1858 Av. Pte. Perón 188 (Y.B.) ventas@adicem.com.ar	423-3402 435-3661
AISLAR - CENTRO PROTEX	Av. América 286 sergioaislar@gmail.com	435-1356

AIRE ACONDICIONADO

AIRTECNICA	Jujuy 726 airtecnica@uolsinectis.com.ar	424-1121
DANIEL INGENIERIA	Las Piedras 884 danielingenieria@hotmail.com	497-7889
ECOCLIMA	Lavalle 1315	420-3046
INGENOR	Amador Lucero 306 lomascolo@ingenor.com.ar	438-1218
NASTIQUE	Lavalle 3104	432-5023
PABLO GRANADO	argpablogranado@hotmail.com	156005147
REFRIG. DE FUSCO	Marco Avellaneda 335. info@totalinetuc.com.ar	430-6458
REFRIGERACIÓN NORTE	Santiago 1203 refrinorte@infovia.com.ar	431-1318
SEBANA INGENIERÍA	Bolívar 630 sebana@gmail.com	420-2949
SEPÚLVEDA Y ASOC	Santiago 1462 sepulyasoc@sepulyasoc.com.ar	432-3218
SER	Av. Pte. Kirchner 1530 sadorforodriguez@hotmail.com	485-6591
SOPORTEC	Pedro León Gallo 735 dardosancre@gmail.com alejandrabo40@gmail.com	155616904
TECOM SRL	Corrientes 1866 tecomtuc@arnetbiz.com.ar	432-3636

AISLACIONES HIDRÓFUGAS

ADICEM	Av. Belgrano 1858 Av. Pte. Perón 188 (Y.B.) ventas@adicem.com.ar	423-3402 435-3661
AISLAR - CENTRO PROTEX	Av. América 286 sergioaislar@gmail.com	435-1356
CARLOS RUIZ	carlosruizyucia@gmail.com	381 486-0925
OSMOTEC	24 de Septiembre 1175 www.osmo-tec.com.ar	307- 5700
TUCUMÁN TECHOS	Jujuy 946 tucumantechos@gmail.com	420-2100

AISLANTES TÉRMICOS Y ACÚSTICOS

ADICEM	Av. Belgrano 1858 Av. Pte. Perón 188 (Y.B.) ventas@adicem.com.ar	423-3402 435-3661
AISLAR - CENTRO PROTEX	Av. América 286 sergioaislar@gmail.com	435-1356
BERCOVICH SACIFIA	24 de Setiembre 746 A.Lucero y C. Alvarez Asunción 237	421-9178 432-1616 433-0434
CARLOS RUIZ	carlosruizyucia@gmail.com	381 4397291
CELULOSA PRO	154408321 celulosaprotucuman@gmail.com	154768008



REVISTA ONLINE

EDICION DIGITAL PDF Y PAGINABLE



WWW.ARQUITECTURAYCONSTRUCCIONDIGITAL.COM

381 628 8999 - 381 587 4091

CORRALÓN ACONQUIJA	San Lorenzo 1345/71 ventas@corralonaconquijsa.com.ar	424-4258
DF NOA	Av. Colón 1235 info@dfnoa.com	438-0060
DISTRIBUIDORA LAMADRID	Av. Ej del Norte 395 distrilam@gmail.com	433-0635
E.M.I.	Av. Roca 336 - Casa Central Ruta 9 km.1287 - Los Vallistos Marcos Paz 993-Centro Av. Aconquijsa 1331-Y. B. Pje Caseros (esq. Lavalle) B. R. S.	4526132/33 4264212 4253132/33 4316520 4526135
GIACOSA A y E	Marina Alfaro 1215 giacosa@tucbbs.com.ar	424-7863
GIACOSA ALFREDO	Lavalle 1902 alfredogiacosa@arnet.com.ar	4005295
GIACOSA ELIO	Suipacha 482 giacosaelio@yahoo.com.ar	400-5371
GIACOSA Y CIA. S.R.L.	Ruta 301, Km 1541 giacosa02@infovia.com.ar	439-2500
MADERPLAK	Av. Roca 1999 ventas@maderplak.com	424-6860
MEMBRANAZO	Av. Roca 2264	436-3588
REMETAL S.A. (Central)	Av. Roca 3615 info@remetal.com.ar	433-1133
SUCURSAL 1)	Benjamín Aráoz 1164	422-1310
SUCURSAL 2	Av. Ej. del Norte 480	433-4033
SUCURSAL 3	Av. J. B. Justo 1616 info@remetal.com.ar	430-0070
TECNOPOR	San Lorenzo 2041	432-2253

ALAMBRES

CHAPERO	Don Bosco 1675	423-0165
DOMINGO BRAVO	Uruguay 465	422-3682
E.M.I.	Av. Roca 336 - Casa Central Ruta 9 km.1287 - Los Vallistos Marcos Paz 993-Centro Av. Aconquijsa 1331-Y. B. Pje Caseros (esq. Lavalle) B. R. S.	4526132/33 4264212 4253132/33 4316520 4526135
REMETAL S.A. (Central)	Av. Roca 3615 info@remetal.com.ar	433-1133
SUCURSAL 1)	Benjamín Aráoz 1164	422-1310
SUCURSAL 2	Av. Ej. del Norte 480	433-4033
SUCURSAL 3	Av. J. B. Justo 1616 info@remetal.com.ar	430-0070

TUCUMÁN ALAMBRES	Lavalle 2946 informes@tucumanalambres.com.ar www.tucumanalambres.com.ar	451-4980
-------------------------	---	----------

ALARMAS

ALARTEC	Chacabuco 27 - 1º Piso	421-6216
ALBIERO HNOS. SRL	Catamarca 479	430-5677
CONTROL	24 de Set. y Jujuy jbeker@control-srl.com.ar	422-9178
MF ELECTRÓNICA	San Isidro de Lules mfelectronica@hotmail.com	155944426
JACO	Junin 505 2º P. 381-6418779 jaco@jacovideo.com.ar	487 1471

ALQUILER DE MÁQUINAS Y HERRAMIENTAS

ALFA EMPRESA CONSTRUCTORA S.R.L.	Av. Mate de Luna 3737 alfasrl@uolsinetis.com.ar	435-3610
COMERCIAL COLON	Av. Colón 107 administracion@comercialcolon.com.ar	433-0646
EL MORAL S.R.L.	Bernabé Aráoz 281 estudiofrancisco@arnet.com.ar lour_francisco@hotmail.com	420-2218
HELGUERA	Muñecas 2657	427-6539
HUINCA RENANCO NORTE S.R.L.	9 de Julio 948 ventas@huincasrl.com.ar	424-5023
INDUSTRIAL BELGRANO	Santa Fe 3008	423-7900
INSTALL INGENIERIA S.R.L	Matheu 2476 installtuc@arnet.com.ar	436 0934
LEITEN NOA	Av. Adolfo de la Vega 470 leitennoa@leiten.com.ar	423-7038
MAK CONSTRUCCIONES S.R.L.	Av. Soldati 204	422-9052
MAROLA	Libertad 462	432-1553
SOPORTEC	Pedro León Gallo 735 dardosancre@gmail.com alejandrabo40@gmail.com	155616904
TECNOTEC - ENAS	Av. Ej. del Norte 930 ventas@tecnotec.com.ar	423-0911
VIALTUC	Av. Ej. del Norte 930 info@vialtuc.com.ar	154-888451
ALUMBRADO PÚBLICO		
B.P. S.A.	San Martín 1301 Córdoba 637 bpsa@bp-sa.com.ar	422-4427 452-2343

Bidematic

www.bidematic.com

DISPOSITIVO BIDET PARA INODOROS

LINEAS ECO - STANDARD - ANDINA Y FRIO/CALOR

LINEA NUEVA (IMPORTADA) Y ASIENTO INODOROS/ FUNCION BIDET

CARLOS RUIZ & CIA.

TEL : (0381) 4397291

CEL: (0381) 154 580 560

carlosruizcia@hotmail.com - carlosruizcia@gmail.com

REPRESENTANTE EXCLUSIVO PARA LAS PROVINCIAS DE: TUCUMAN, SALTA, JUJUY, CATAMARCA, LA RIOJA Y SANTIAGO DEL ESTERO

GARANTÍA DE CALIDAD

MEMBRANAS
ANCAR
www.membranasancar.com.ar

Membranas Asfálticas Aluminio flexible/ Autoadhesivas/ Líquidas/ Geotextiles

CARLOS RUIZ & CIA.

TEL : (0381) 4397291

carlosruizcia@hotmail.com - carlosruizcia@gmail.com

REPRESENTANTE EXCLUSIVO PARA LAS PROVINCIAS DE: TUCUMÁN, SALTA, JUJUY, CATAMARCA, LA RIOJA Y SANTIAGO DEL ESTERO

DIMATER S.A.	Av. Marina Alfaro 1140 consultas@dimater.com.ar ventas@dimater.com.ar	420-5348
INSTALL INGENIERÍA S.R.L.	Matheu 2476 installtuc@gmail.com	436-0934
SEPÚLVEDA Y ASOC.	Santiago 1462 sepulyasoc@sinectis.com.ar	432-3218

AMOBAMIENOS DE ALGARROBO

SINTESIS	Av. Roca 3200	436-0837
----------	---------------	----------

AMOBAMIENOS PARA BAÑOS

BERCOVICH SACIFIA	24 de Setiembre 746 A. Lucero y C. Alvarez Asunción 237	421-9178 432-1616 433-0434
BRB AMOBAMIENOS	Av. Belgrano 2578	153498800
CARLOS NEME	carlosneme60@gmail.com	381 681-4200
CARLOS RUIZ	carlosruizcia@gmail.com	381 486-0925
CORRALÓN ALEM	Av. Alem 535	400-0060
DANIEL INGENIERIA	Las Piedras 884 danielingenieria@hotmail.com	497-7889
E.M.I.	Av. Roca 336 - Casa Central Ruta 9 km.1287 - Los Vallistos Marcos Paz 993-Centro Av. Aconquija 1331-Y. B. Pje Caseros (esq. Lavalle) B. R. S.	4526132/33 4264212 4253132/33 4316520 4526135
IMAGINARIA	José Colombres 198 jjpmarchi@msn.com	425-1558
IPS SANITARIOS	Av. Ejercito del Norte 225 ipssanitarios@hotmail.com	451-4377

AMOBAMIENOS DE COCINA

ARBORIO HNOS.	C. Alvarez 1371 arboriohermanos@arnet.com.ar	424-4026
ARTESAN	Av. Roca 139	400-0043
BERCOVICH SACIFIA	24 de Setiembre 746 A. Lucero y C. Alvarez Asunción 237	421-9178 432-1616 433-0434
BRB AMOBAMIENOS	Av. Belgrano 2578	153498800
CARLOS NEME	carlosneme60@gmail.com	381 681-4200
C&C AMOBAMIENOS	Asunción 548 San Juan 945	432-0138 497-7830
CORRALÓN ALEM	Av. Alem 535	400-0060
DANIEL INGENIERIA	Las Piedras 884 danielingenieria@hotmail.com	497-7889
DECORAMA	Mendoza 1373	422-6501
DIAZ MEINERS	Corrientes 2151	433-0540
DISTRIBUIDORA ARMONÍA	Maipú 340	430-1351
DURAFORT	Pje. Boulogne Sur Mer 3334 info@durafort.com.ar	423-9465
IPS SANITARIOS	Av. Ejercito del Norte 225 ipssanitarios@hotmail.com	451-4377
KATZ	Av. Perón y Thames (Y.B.) info@katz.com.ar www.katz.com.ar	484-8735
MOSAICOS CESCA HNOS. S.R.L.	12 de Octubre 245	421-2485
MUNDO HOUSE	Lobo de la Vega 1099 L.6 (Y.B.) info@mundohouse.com.ar	4258208
PABLO SCROCCHI	Saavedra 589	423-7764

PRESISSO	Av. Pte. Perón 1750 Y.B. 1° p. tucuman@presisso.com.ar	485-9189
RENO TUCUMÁN - KÜCHENDESIGN	San Juan 28 tucumancentro@amoblamiento.com	497-6760
SINTESIS	Av. Roca 3200	436-0837

AMOBAMIENOS PARA EMPRESAS

DANIEL INGENIERIA	Las Piedras 884 danielingenieria@hotmail.com	497-7889
DANILO G	Santiago 718 danilog.tuc@hotmail.com.ar	422-8616
DELAPORTE	Crisóstomo Álvarez 471	421-8202
DIAZ MEINERS	Corrientes 2151	433-0540
EKIPA	24 de Set. esq. José Col.	430-5367
INTERIORES	San Martín 1026 Yerba Buena Design(YB) interioreslive.com interioresyb@live.com.ar	400-4467 430-2240
PABLO SCROCCHI	Saavedra 589	423-7764
REMOAR	Av. Belgrano 1950 San Juan 601 Shop. Solar del Cerro L. 16 (Y.B)	423-0967 421-8048 425-4205
SINTESIS	Av. Roca 3200	436-0837
ZIMMERMAN MUEBLES	Av. Belgrano 1456	432-1719

ANDAMIOS METÁLICOS

COMERCIAL COLON	Av. Colón 111 administracion@comercialcolon.com.ar	433-0646
E.M.I.	Av. Roca 336 - Casa Central Ruta 9 km.1287 - Los Vallistos Marcos Paz 993-Centro Av. Aconquija 1331-Y. B. Pje Caseros (esq. Lavalle) B. R. S.	4526132/33 4264212 4253132/33 4316520 4526135
RÍO AZUL INGENIERIA S.R.L.	Lavalle 2974 rioazul@rioazul.com.ar www.rioazul.com.ar	423-3340
TECNOTEC - ENAS	Av. Ej. del Norte 930 ventas@tecnotec.com.ar	423-0911

ÁRIDOS - CANTERAS

ARIDOS CALERA SRL	Ruta 305, km 11 (La Aguadita) aridoscalerasrl@gmail.com	485-9196
EL ARENAL	Lavalle 1574 alejandro.elarenal@gmail.com	420-5389
BRITO CORRALÓN Y FERRETERÍA	Roca 2 esq. Marco Avellaneda (T. Viejo) corralonbrito@outlook.com muebleriabrito@hotmail.com	
LADRILLERÍA LAS TALITAS	Ruta 305 - km 7,5 (Las Talitas)	437-4141
RIPIERA GUERRERO	Las Cañitas - Nogales	156-815804
TRANSPORTE GOMEZ	Av. Pedro Miguel Aráoz 315	420-1770
TRANSPORTE NACUSSE	Ruta 306 Km 19	155097749 / 431-4263

ASCENSORES

ASCENSORES SANT	San Lorenzo 438 sant-asc@tucbbs.com.ar	422-0075
DANIEL INGENIERIA	Las Piedras 884 danielingenieria@hotmail.com	497-7889
GUERRERO	Marcos Paz 316. guerrero@jetnet.com.ar	430-7543

TECNOLIFT ASCENSORES Pje. Chazarreta 1902 154020068
info@tecnoliftascensores.com

ASFALTOS

ADICEM Av. Belgrano 1858 423-3402
Av. Pte. Perón 188 (Y.B.) 435-3661
ventas@adicem.com.ar

MEMBRANAZO Av. Roca 2264 436-3588

BAÑOS QUÍMICOS - CASILLAS DE SEGURIDAD

COMERCIAL COLON Av. Colón 107 433-0646
administracion@comercialcolon.com.ar

BLOQUES (FÁBRICAS)

NORVIGUET 24 de Setiembre 675 - PB 422-0646
Av. Nestor Kirchner 1801 420-3315
www.norviguet.com.ar

TENSOLITE S.A. Ruta 9 km 1298 (Los Pocitos) 437-2215
tensolite@tensolite.com.ar

BOMBAS PARA AGUA

BOLLINI Catamarca 354 431-0148

DIMOND S.A. Mendoza 939 422-4022

E.M.I. Av. Roca 336 - Casa Central 4526132/33
Ruta 9 km.1287 - Los Vallistos 4264212
Marcos Paz 993-Centro 4253132/33
Av. Aconquija 1331-Y. B. 4316520
Pje Caseros (esq. Lavalle) B. R. S. 4526135

GASMARKET Cuba 53 450-1051/91
ventas@gasmarket.com.ar

HUINCA RENANCO NORTE S.R.L. 9 de Julio 948 424-5023
ventas@huincasrl.com.ar

MAROLA Libertad 462 432-1553

MEDICI & CIA. San Juan 256 421-3269

MERKUSA 12 de Octubre 845 423-7474
administracion@merkusa.com.ar

BULONERÍAS

ALEX DISTRIBUIDORA Gral. Paz 1958 423-9201
distalexdelnoa@yahoo.com.ar

E.M.I. Av. Roca 336 - Casa Central 4526132/33
Ruta 9 km.1287 - Los Vallistos 4264212
Marcos Paz 993-Centro 4253132/33
Av. Aconquija 1331-Y. B. 4316520
Pje Caseros (esq. Lavalle) B. R. S. 4526135

FERRETERÍA SAN JUAN San Juan 3501 423-6342
ferreteriasanjuantuc@gmail.com

HUINCA RENANCO NORTE 9 de Julio 948 424-7687
ventas@huincasrl.com.ar

MERKUSA 12 de Octubre 845 423-7474
administracion@merkusa.com.ar

REGINATO S.R.L. Av. Coronel Suárez 349 422-4103

TUCUMAN BULONES SRL San Martín 1492 422-6903

CAL - DISTRIBUIDORAS

CIA YESERA DEL NOROESTE Marcos Paz 2065 400-4578

EXPRESO SAN JOSE S.A. Alfonsina Storni 97 427-9213

CALDERAS - CALEFACCIÓN

GASMARKET Cuba 53 450-1051/91
ventas@gasmarket.com.ar

PABLO GRANADO arqpablogranado@hotmail.com 156005147

SEBANA INGENIERÍA Bolívar 630 420-2949
sebana@gmail.com

SEPÚLVEDA Y ASOC. Santiago 1462 432-3218
sepulyasoc@sinectis.com.ar

CÁMARAS FRIGORÍFICAS

OSCAR BASILOTTA E HIJOS Bolívar 4781 434-6655
oscar@basilottahnos.arnetbiz.com

SOPORTEC Pedro León Gallo 735 155616904
dardosancre@gmail.com
alejandrabo40@gmail.com

CAÑOS (DOBLADO)

RÍO AZUL INGENIERIA S.R.L. Lavalle 2974 423-3340
rioazul@rioazul.com.ar www.rioazul.com.ar

TINCANI Lamadrid 1745 432-1529

CAÑOS Y ACCESORIOS

GASMARKET Cuba 53 450-1051/91
ventas@gasmarket.com.ar

CARPINTERIA DE ALUMINIO

ABALUM Av. Siria 1637 427-6592

ALUMINA San Lorenzo 1790 155014985
aluminaca@gmail.com

ALUMINIO 25 DE MAYO Don Bosco 2334 433-0213
aluminio25m@arnet.com.ar

ALUMINIO CENTER Av. Siria 2447 427-5918

ALUNORT SRL Amador Lucero 253 423-1421
info@alunort.com.ar

ALUSOL San Miguel 531 433-3868
ventas@alusol.com.ar

CORRALÓN ACONQUIJA San Lorenzo 1345/71 424-4258
ventas@corralonaconquija.com.ar

DANIEL INGENIERIA Las Piedras 884 497-7889
danielingenieria@hotmail.com

EL BUEN PERFIL Ruta Prov. 301 Km 17,5 Lules 154404911
cpio.leon@gmail.com
www.elbuenperfil.com

E.M.I. Av. Roca 336 - Casa Central 4526132/33
Ruta 9 km.1287 - Los Vallistos 4264212
Marcos Paz 993-Centro 4253132/33
Av. Aconquija 1331-Y. B. 4316520
Pje Caseros (esq. Lavalle) B. R. S. 4526135

GONELLA HNOS. San Juan 1643 423-4013
gonellahnos@ciudad.com.ar

INSA Ruta 9, Km 1301 437-0192
insa.aluminio@gmail.com

KRONOS Bolivia 2958 434-6634
info@kronossrl.com.ar

LUIS MOLINA Frías Silva 29 423-6222
luismolinaventas@hotmail.com

METALURGICA MALABIA S.H. Mariano Moreno 1996 429-1999

TUCUMÁN ALUMINIO Lavaissé 1343 (alt. Alem 1800) 489-8006
tucumanaluminio@gmail.com
www.tucumanaluminio.com.ar

VIDRIAL P. Indus., Av. Circ. km 1294 453-6806
vidrial@vidrial.com.ar

VIDRIERÍA DEL CENTRO Amador Lucero 651 433-3495
vidrieriadelcentro@arnet.com.ar

CARPINTERÍA DE MADERA

ARBORIO HNOS. C. Alvarez 1371 424-4026

ARQ. ALICIA MENA Av. Alem 1132 436-1134

BRITO CORRALÓN Y FERRETERÍA Roca 2 esq. Marco Avellaneda (T.Viejo)
corralonbrito@outlook.com
muebleriabrito@hotmail.com

CARPINTERÍA VALDÉZ Corrientes 339 (T. Viejo) 461-7643
carpinteriavaldezhnos@gmail.com

CIA. EL CÓNDOR Uruguay 1104 421-8759

CORRALÓN ACONQUIJA San Lorenzo 1345/71 424-4258
ventas@corralonaconquija.com.ar

DANIEL INGENIERIA Las Piedras 884 497-7889
danielingenieria@hotmail.com

DIAZ MEINERS Corrientes 2151 433-0540

E.M.I. Av. Roca 336 - Casa Central 4526132/33
Ruta 9 km.1287 - Los Vallistos 4264212
Marcos Paz 993-Centro 4253132/33
Av. Aconquija 1331-Y. B. 4316520
Pje Caseros (esq. Lavalle) B. R. S. 4526135

JACARANDA MADERAS Lavalle 2135/46 423-9302
jacarandam@uolsinectis.com.ar

KRANSA S.R.L. Canal Yerba Buena 4400 439-2711
kransa@arnet.com.ar

LEAL HNOS. Crisóstomo Alvarez 1930 432-0429

NIVEL Pje. Magallanes 2051-YB 425-2387
niveltucuman@yahoo.com.ar

O.M. Paneles Pantografiados 381 681-0438

SINTESIS Av. Roca 3200 436-0837

CORRALÓN ACONQUIJA San Lorenzo 1345/71 424-4258
ventas@corralonaconquija.com.ar

CARPINTERÍA METÁLICA

DANIEL INGENIERIA	Las Piedras 884 danielingenieria@hotmail.com	497-7889
DELAPORTE E.M.I.	Crisóstomo Álvarez 471 Av. Roca 336 - Casa Central Ruta 9 km.1287 - Los Vallistos Marcos Paz 993-Centro Av. Aconquija 1331-Y. B. Pje Caseros (esq. Lavalle) B. R. S.	421-8202 4526132/33 4264212 4253132/33 4316520 4526135
FORMOSO EDUARDO	Lavalle 2412 eduardo_formoso@yahoo.com.ar	423-2823
MENA A. EDUARDO	Av. Alem 1136	436-1134
METALÚRGICA MALABIA S.H.	Mariano Moreno 1996	429-1999

CARPINTERÍA PVC - ALUMINIO

CE&A	Federico Rossi al 400 YB	435-2090
DIAZ MEINERS	Corrientes 2151	433-0540
E&A	Av. Aconquija 255, Y B	381 654-1621

CARTELERÍA - LETREROS

ACEROS DEL NOA	Las Piedras 2895	321400
ELECTRO VIAL	Pío XII 868	420-2929
ROCIBEN	Av.J.B. Justo 1448	422-2159
SALVATORE LETREROS	Thames 662	432-1240
TUCUMÁN CARTELES	Thames 866 tuccarteles@yahoo.com.ar	435-5610
VISUAL CARTELERÍA	San Miguel 680 visualtuc@arnet.com.ar	423-5669

CEMENTO DISTRIBUIDORES

EXPRESO SAN JOSE S.A.	Alfonsina Storni 97 esjsa@arnet.com.ar	427-9213
-----------------------	---	----------

CHAPAS

ACEROS DEL NOA	Las Piedras 2895	321400
BERCOVICH SACIFIA	24 de Setiembre 746 A.Lucero y C. Alvarez Asunción 237	421-9178 432-1616 433-0434
CORRALÓN 24	24 de Septiembre 817 corralon24tucuman@yahoo.com.ar	452-2532
CORRALÓN ALEM	Av. Alem 535	400-0060
CORRALÓN DELPERO	Av. Ej. del Norte 142	423-4724
CORRALÓN SALTA	Av. Salta 1650 corralonsalta@argentina.com	427-3501
CORRALÓN SALTA E.M.I.	Av. Roca 2397 Av. Roca 336 - Casa Central Ruta 9 km.1287 - Los Vallistos Marcos Paz 993-Centro Av. Aconquija 1331-Y. B. Pje Caseros (esq. Lavalle) B. R. S.	432-1997 4526132/33 4264212 4253132/33 4316520 4526135
GENTILE TUCUMAN	Lavalle 2729 gentiletuc@uolsinectis.com.ar	423-3131
GIACOSA A y E	Marina Alfaro 1215 giacosa@tucbbs.com.ar	424-7863
GIACOSA ALFREDO	Lavalle 1902 alfredogiacosa@arnet.com.ar	4005295
GIACOSA ELIO	Suipacha 482 giacosaelio@yahoo.com.ar	400-5371
GIACOSA Y CIA. S.R.L.	Ruta 301, Km 1541 giacosa02@infovia.com.ar	439-2500
HIERRONORT SALTA	Av.Colón 925	436-1234
LA ONDA	Av. Colón 577	423-5328
REMETAL S.A.	Av. Roca 3615 Av. Benj. Aroaz 1164 Av. Ej. del Norte 480 Av. Juan B. Justo 1616 info@remetal.com.ar	433-1133 422-1310 433-4033 430-0070
TRESA	Belgrano 20 (El Mtial.-Lules)	439-1275

CHAPAS (CORTE Y PLEGADO)

ACEROS DEL NOA	Las Piedras 2895	321400
CARLOS GRASSI- TALLER METALÚRGICO	Pje Oncativo 1057 155761430 carlosgrassit@hotmail.com	
MENA A. EDUARDO	Av. Alem 1136	436-1134
RÍO AZUL INGENIERIA S.R.L.	Lavalle 2974 rioazul@rioazul.com.ar www.rioazul.com.ar	423-3340
TINCANI	Lamadrid 1745	432-1529

CIELORRASOS

ARQ. ALICIA MENA	Av. Alem 1132	436-1134
BERCOVICH SACIFIA	24 de Setiembre 746 A.Lucero y C. Alvarez Asunción 237	421-9178 432-1616 433-0434
CIELORRASO TUCUMAN	Asunción 633	433-0847
CORRALÓN ACONQUIJA	San Lorenzo 1345/71 ventas@corralonaconquija.com.ar	424-4258
CORRALÓN ALEM E.M.I.	Av. Alem 535 Av. Roca 336 - Casa Central Ruta 9 km.1287 - Los Vallistos Marcos Paz 993-Centro Av. Aconquija 1331-Y. B. Pje Caseros (esq. Lavalle) B. R. S.	400-0060 4526132/33 4264212 4253132/33 4316520 4526135
EL ARENAL	Lavalle 1574 alejandro.elarenal@gmail.com	420-5389
GBS GREEN BUILDING SOLUTIONS	Av. Aconquija 2579 155-504064 pvidal@gbsargentina.com.ar	
GIACOSA A y E	Marina Alfaro 1215 giacosa@tucbbs.com.ar	424-7863
GIACOSA ALFREDO	Lavalle 1902 alfredogiacosa@arnet.com.ar	4005295
GIACOSA ELIO	Suipacha 482 giacosaelio@yahoo.com.ar	400-5371
GIACOSA Y CIA. S.R.L.	Ruta 301, Km 1541 giacosa02@infovia.com.ar	439-2500
INSTALL INGENIERÍA S.R.L	Matheu 2476 installtuc@gmail.com	436-0934
JACARANDA MADERAS	Lavalle 2135/46 jacarandam@uolsinectis.com.ar	423-9302
TECNOFOR (FCA.)	San Lorenzo 2041	432-2253

COLUMNAS PARA ALUMBRADO

INSTALL INGENIERÍA S.R.L	Matheu 2476 installtuc@gmail.com	436-0934
INSTELEC	Italia 2464	423-2505
TENSOLITE S.A.	Ruta 9 km 1298 (Los Pocitos) tensolite@tensolite.com.ar	437-2215

CONTROL DE ACCESO

EQUISER	Santa Fé 2037 ventas@equiser.com.ar	432-2971
JACO	Junin 505 2º P. 381-6418779 jaco@jacovideo.com.ar	487 1471

CONSTRUCCIÓN EN SECO (CIELORRASOS Y TABIQUES)

ADICEM	Av. Belgrano 1858 Av. Pte. Perón 188 (Y.B.) ventas@adicem.com.ar	423-3402 435-3661
BERCOVICH SACIFIA	Asunción 237 24 de Setiembre 746 A.Lucero y C. Alvarez	433-0434 421-9178 432-1616
CORRALÓN ACONQUIJA	San Lorenzo 1345/71 ventas@corralonaconquija.com.ar	424-4258
DISTRIBUIDORA LAMADRID E.M.I.	Av. Ej del Norte 395 distrilam@gmail.com Av. Roca 336 - Casa Central Ruta 9 km.1287 - Los Vallistos Marcos Paz 993-Centro Av. Aconquija 1331-Y. B. Pje Caseros (esq. Lavalle) B. R. S.	433-0635 4526132/33 4264212 4253132/33 4316520 4526135
GIACOSA A y E	Marina Alfaro 1215 giacosa@tucbbs.com.ar	424-7863
GIACOSA ALFREDO	Lavalle 1902 alfredogiacosa@arnet.com.ar	4005295
GIACOSA ELIO	Suipacha 482 giacosaelio@yahoo.com.ar	400-5371
GIACOSA Y CIA. S.R.L.	Ruta 301, Km 1541 giacosa02@infovia.com.ar	439-2500
JACARANDA MADERAS	Lavalle 2135/46 jacarandam@uolsinectis.com.ar	423-9302
MADERPLAK	Av. Roca 1999 ventas@maderplak.com	424-6860
PINTURES	Av. Pte. Perón 1750 -Y.B. Loc. 14	485-6075
TECNOFOR	San Lorenzo 2041	432-2253
TRESA	Belgrano 20 (El Mtial.-Lules)	439-1275

CONSULTORÍA PROFESIONAL

ALFA EMPRESA CONSTRUCTORA S.R.L.	Av. Mate de Luna 3737 435-3610	alfasrl@uolsinectis.com.ar
CERECO	9 de Julio 485 - 5° A marilamd@cereco.org	156-543555
DARUICH & ASOC.	12 de Octubre 1060 estudiodaruich@hotmail.com	423-9903
DEA SOLUCIONES ELÉCTRICAS PROFESIONALES	381 320 1466 st2020dea@gmail.com	
GABRIELA PACHECO -SEG. E HIG.	Viamonte 730 P.B. www.rochacanutoconstrucciones.com	155-298791
ING. CHAVANNE -SEG. E HIG.	Las Piedras 337 rchavanne@arnet.com.ar	430-7428
ING. CHALER, JUAN MANUEL	Muñecas 616 - 5° A www.rochacanutoconstrucciones.com	422-1287
ROCHA CANUTO MARÍA CECILIA	153-007933	
TUCSTEEL	www.tucsteel.com.ar	155600695

CONTENEDORES

AC CONTENEDORES	Junín 435	430-6161
EL ARENAL	Lavalle 1574 alejandromelarenal@gmail.com	420-5389
EL MORAL S.R.L	Bernabé Aráoz 281 estudiofrancisco@arnet.com.ar	420-2218
TRANSPORTE GOMEZ	Av. Pedro Miguel Aráoz 315	420-1770
TRANSPORTE NACUSSE	Ruta 306 Km 19	155097749 / 431-4263

CONTRATISTAS DE OBRAS

EL NORTEÑO PARQUET	Lavalle 2389 javiernaessens@yahoo.com.ar	423-2001
DIAZ MIGUEL ANGEL	R9 km 1276-C.Alta	155-845837
MINAHK INSTALACIONES	Mendoza 3569 minahksrl@arnet.com.ar	423-8764
R CONSTRUCCIONES	Pje. Grimau y Gálvez 823 2° A rconstrucciones@gmail.com	155-849236
ROCHA CANUTO CONSTRUCCIONES	155086617 / 155623449 rochacanuto@hotmail.com	
SOPORTEC	Pedro León Gallo 735 dardosancre@gmail.com	155616904
	alejandrabo40@gmail.com	

CORTINAS METÁLICAS

CONTROL	24 de Set. y Jujuy jbeker@control-srl.com.ar	422-9178
DANIEL INGENIERIA	Las Piedras 884 danielingenieria@hotmail.com	497-7889
DIAZ MEINERS	Corrientes 2151	433-0540
DISTRICORT	San Juan 2181	381 480-5979/381 679-3400
E.M.I.	Av. Roca 336 - Casa Central Ruta 9 km.1287 - Los Vallistos Marcos Paz 993-Centro	4526132/33 4264212 4253132/33
INYSER	Pje Caseros (esq. Lavalle) B. R. S.	4316520 4526135
LA ALDABA	Lavalle 2665 aldaba1@datafull.com	432-3232 422-9088
SCREEN	España 714 arqdsavino@hotmail.com	421-6380

CORTINAS - PERSIANAS

DANIEL INGENIERIA	Las Piedras 884 danielingenieria@hotmail.com	497-7889
DISTRICORT	San Juan 2181	381 480-5979/381 679-3400
FABICORT	info@fabicort.com.ar	421-7288 / 429-1491
INGAR	ingar360tuc@gmail.com	153200427
SCREEN	España 714 arqdsavino@hotmail.com	421-6380

DECORACIÓN Y EQUIPAMIENTO

ACEROS DEL NOA	Las Piedras 2895	433- 3605
EL NORTEÑO PARQUET	Lavalle 2389 javiernaessens@yahoo.com.ar	423-2001
ARBORIO HNOS.	C. Alvarez 1371 arboriohermanos@arnet.com.ar	424-4026

Goldman Sanitarios

AGUA - GAS

Av. Juan B. Justo 1045 - Tel. 428-0939

San Miguel de Tucumán

goldmansanitarios@gmail.com



BOCETO	Muñecas 391 bocetoargentina@hotmail.com	156-459418
CORRALÓN ACONQUIJA	San Lorenzo 1345/71 ventas@corralonaconquija.com.ar	424-4258
DANILO G	Santiago 718 danilog.tuc@hotmail.com.ar	422-8616
DISTRIBUIDORA LAMADRID	Av. Ej del Norte 395 distrilam@gmail.com	433-0635
EKIPA	24 de Set. y J. Colombres	430-5367
EMILIO ROSSI E HIJOS SRL	Santiago del Estero 2412 marmoleriarossi@arnetbiz.com.ar	432-3695
INTERIORES	San Martín 1026 Yerba Buena Design (YB) interioresstuc@live.com	400-4467 430-2240
KATZ	Av. Perón y Thames (Y.B.) info@katz.com.ar	484-8735 www.katz.com.ar
RAKÚ	25 de Mayo 435	421-3637
REMOAR	Av. Belgrano 1950 San Juan 601 Shop. Solar del Cerro L. 16 (Y.B)	423-0967 421-8048 425-4205
SCREEN	España 714 arqdsavino@hotmail.com	421-6380
SINTESIS AMOBLAMIENTOS	Av. Roca 3200	436-0837
TIKA	Av. Alem 2579 - Local 1	155501330
TUCUMAN LAJAS	Av. Roca 3200 tucumanlajas3195@yahoo.com.ar	423-0800 www.tucumanlajas.com.ar

DISEÑO DE ILUMINACIÓN

ING. OLI ALONSO - LUMINAR	Perú 935 (Y.B.)	431-6227
DEA SOLUCIONES ELÉCTRICAS PROFESIONALES	381 320 1466 st2020dea@gmail.com	

EMPRESAS CONSTRUCTORAS

CÁMARA ARG. DE LA CONSTRUCCIÓN	San Martín 623	430-0660
CÁMARA TUC. DE LA CONSTRUCCIÓN	San Martín 427	430-2648
AGORA S.R.L	Manuel Alberti 735 agorasrl@arnet.com.ar	423-0314
ALFA EMPRESA CONSTRUCTORA S.R.L.	Av. Mate de Luna 3737 435-3610	alfasrl@uolsinectis.com.ar
ALPRE S.A.	Paso de los Andes 2399 alvarezstuc@live.com.ar	427-6572
AVANT GARDE S.R.L	San Juan 787 avant_garde@arnet.com.ar	4330258
BY M S.R.L.	9 de Julio 926 edithpaz@hotmail.com.ar	420-2088
BATCON S.R.L.	España 1247 batconsrl@arnetbiz.com.ar	423-4220
BATIA S.R.L.	Maipú 605 PB. carlosruiz@arnet.com.ar	424-7191
BLASCO S.R.L.	Suipacha 440 jmblasco@arnet.com.ar	433-0686
CMS	Pje. Benjamín Paz 821 marcelocoromina@gmail.com	155947700
COBA	9 de Julio 1740 cvbader@yahoo.com.ar	429-6973
CODESA S.R.L.	Monteagudo 255 codesasrl@arnetbiz.com.ar	4313093

COINCI S.R.L.	Rivadavia 555 1ºB ing.dominguez@coinci.com.ar	4229217	OMODEO S.A.	24 de Setiembre 549 empresa@omodeo.com.ar	421-3384
COLETTI CONSTRUCCIONES	Monteagudo 852	421-5805	OSCAR JOSÉ BARONETTO	Pje Benito Linch 4073 martinbaronetto@hotmail.com	435-0146
CONEL S.R.L.	Av. Roca 2575	423-2561	OSYM	24 de Setiembre 1350 1º P. osym.srl@gmail.com	420-2555
CON-FER	Chiclana 55	423-5253	QYG QUEVEDO Y GUZMÁN	Salta 392 Entrepiso. qq_arquitectos@argentina.com	431-3966
CONSTRUCCIÓN Y DISEÑO S.R.L.	Congreso 180 1º Of.10/14 cyd-srl@hotmail.com	422-2539	QUEÑO A S.A.	Balcarce 833 - Subsuelo alonso@quenoa.arnetbiz.com.ar	427-6572
CONSTRUCCIONES ELECTRICAS S.A.	Coronel Zelaya 349 ce-sa@arnetbiz.com.ar	423-5064	R CONSTRUCCIONES	Pje. Grimau y Gálvez 823 2º A rconstrucciones@gmail.com	155-849236
CONSTRUCCIONES PANAMERICANAS SA	Congreso 180 Of 10 4213115 cpanamsa@hotmail.com		RÍO AZUL INGENIERIA S.R.L.	Lavalle 2974 rioazul@rioazul.com.ar www.rioazul.com.ar	423-3340
CONSTRUCTORA GAMA S.R.L.	Av. Ej. del Norte 2674 jgarber@constructoragama.com.ar	434-9282	ROCHA CANUTO CONSTRUCCIONES	155086617 / 155623449 rochacanuto@hotmail.com www.rochacanutoconstrucciones.com	
CUOZZO HUGO HERMINIO	Pje Diego de Rojas 655 hugocuozzo@gmail.com	4327937	RONDEAU S.R.L.	Santa Fe 447 rondeausrl@arnet.com.ar	421-9489
DAKAR S.R.L.	Thames 546 danielmafud@dakarsrl.com.ar	432-1484	SEBASTIÁN CALLERI	Av. Fco de Aguirre 855 s_calleri@arnetbiz.com.ar	427-6396
DANIEL INGENIERIA	Las Piedras 884 danielingenieria@hotmail.com	497-7889	SEDA	Frias Silva 164	423-0747
DEA SOLUCIONES ELÉCTRICAS PROFESIONALES	381 320 1466 st2020dea@gmail.com		SER	Av. Pte. Kirchner 1530	156-460632
ECOS S.A	Ruta 315 km9-Tafí Viejo info@ecossa.com.ar	461-7274	TECNO CONSTRUCCIONES	Pje. Burmeister 2270 tecnoconstrucciones2270@gmail.com	432-0444
ENRIQUE ARMENGOL	Av. F. de Aguirre 2226 tecnica.armengol@gmail.com	427-3259	TECNOTEC S.R.L.	Av. Ej. del Norte 930 ventas@tecnotec.com.ar	423-0911
ERG NORANDINA SRL	La Rioja 518 www.grupoerg.com	424-4653	TENSOLITE S.A.	Ruta 9 km 1298 (Los Pocitos) tensolite@tensolite.com.ar	437-2215
EXCECON S.R.L.	Colombia 1324 excecontuc@gmail.com	155548309	TUCSTEEL	www.tucsteel.com.ar	155600695
FONTDEVILA S.A.	Marcos Paz 623 fontdevilasa@arnet.com.ar	421-5239	V.H.A. CONSTRUCTORA S.A.	San Lorenzo 496	431-0152
GECONPE S.R.L.	Don Bosco 1887 informacion@geconpe.com.ar	423-0067	VILUCO S.A.	Ruta 302, Km 7 BR5 mjulian@vilucosa.com.ar	451-5510
GORDILLO CONSTRUC. S.R.L.	Córdoba 31 piso 1º Of 2,3 ecgord@arnetbiz.com.ar	430-0763	WAINER INMOBILIARIA	Lamadrid 791 inmobiliaria.wainer@gmail.com wainer@arnetbiz.com.ar	420-3770
GRUPO DE ARQUITECTOS	Ruta 9-Km1.285-Pacará Pint. mariogrupodearquitectos.com.ar	400-7026	ENCOFRADOS DE LOSAS		
GUZMÁN Y GUZMÁN	Monteagudo 231 guzmanyguzman@msn.com	4227574	TECNOTEC - ENAS	Av. Ej. del Norte 930 ventas@tecnotec.com.ar	423-0911
HABITAT	Buenos Aires 440 habitatsrl@yahoo.com.ar	4205881	ENERGIA SOLAR		
HELGUERA S.A.	Francisco de Aguirre 564	427-6544	DECU 3	Pje. Ignacio Bass 3951	435-5248
HELPA S.R.L.	Monteagudo 49	430-0758	GASMARKET	Cuba 53 ventas@gasmarket.com.ar	450-1051/91
HUGO Y JUAN CARLOS ENRICO S.C.	San Luis 250 juancarlosenrico@hotmail.com	424-4528	INGENIERÍA ENERGÉTICA	Santa Fe 1317 administracion@adsservicios.com.ar	437-5496
IBACO	Gral. Paz 576 Piso 11 Of. 1 administración@ibacosrl.com	420-7722	MAROLA	Libertad 462	432-1553
IBAÑEZ CONSTRUCCIONES	Juan A Carrizo 336 ibanezconstrucciones@arnet.com.ar	4279130	NOALED SRL	Gral. Paz 576, 4º Ofic. 3 www.noaledsrl.com	155610181
ICM S.R.L.	Lavalle 2375 icmsrl@icmsrl.arnetbiz.com.ar	432-0321	EQUIPO DE TRABAJO		
INCA SRL	9 de Julio 2088 incamoyano@hotmail.com	4510981	CASA JAIME	Brigido Terán 75 casajaime@casajaime.com.ar	421-1339
INGENIERÍA BIHOTZ	Av. Salta 126 2 B www.ingenieriabihotz.com.ar ingenieriabihotz@gmail.com	4214148	EQUIPOS PARA LA CONSTRUCCIÓN		
INSTALL INGENIERÍA S.R.L	Matheu 2476 installtuc@gmail.com	436-0934	LEITEN NOA	Av. Adolfo de la Vega 470 leitennoa@leiten.com.ar	423-7038
INVIALCO S. A.	Thames 254 invialco@arnet.com.ar	432-4104	EQUIPAMIENTO GASTRONÓMICO		
ITECH S.R.L.	Frias Silva 36 1º piso www.itechconstructora.com.ar	432-0325	M&A	Lavalle 3109 myarpresentaciones@myacomercial.com.ar	432-2238
LEÓN ALPEROVICH GROUP	San Lorenzo 1083 www.leonalperovich.com.ar	422-5393	ESTRUCTURAS METÁLICAS		
MAK CONSTRUCCIONES S.R.L.	Av Soldati 204 info@makconstruccionsrl.com.ar	422-9052	ACEROS DEL NOA	Las Piedras 2895	4333605
MATEO CONSTRUCTORA S.R.L.	Juramento 94 mateoconstructora@yahoo.com.ar	428-7362	ALFA EMPRESA CONSTRUCTORA S.R.L.	Av. Mate de Luna 3737 435-3610 alfasrl@uolsinectis.com.ar	
MÁXIMO COLETTI	Muñecas 621 arquitectura@maximocoletti.com ventas@maximocoletti.com	421-3564	CARLOS GRASSI- TALLER METALÚRGICO	Pje Oncativo 1057 155761430 carlosgrassitm@hotmail.com	
MEDITERRÁNEO S.A.	Av. Mitre 547 info@mediterraneosa.com.ar	433-0349	CMS	Pje. Benjamín Paz 821 marcelocoromina@gmail.com	155947700
MYLE ARQUITECTURA & DESARROLLO	Local 16, La Rambla, Y. Buena 154486426 arqledesma@mylearg.com.ar		FORMOSO EDUARDO	Lavalle 2412 eduardo_formoso@yahoo.com.ar	423-2823
NEOCON S.R.L.	Santiago Pb 21 vsamara@neocon.com.ar	432-7272	RÍO AZUL INGENIERIA S.R.L.	Lavalle 2974 rioazul@rioazul.com.ar www.rioazul.com.ar	423-3340
			TENSOLITE S.A.	Ruta 9 km 1298 tensolite@tensolite.com.ar	437-2215

ESTUDIO DE SUELOS - CÁLCULO ESTRUCTURAS

INCIVIL & CONSTRUCCIONES SRL	Ing Valoy	3816024477
CINGEO	Mavel Pujanas	3814010515
J&R GEOSERVICE	Jorge Rasuk	3815397794
ING ABEL JACINTO		3815466049
ING. RAFAEL BLANCA Y ASOC.	Chacabuco 516 - PB	420-3112
ING SERGIO CESANO		3816410447
ING ALEJANDRO BENITO		3814793089
ING EDUARDO ROMERO		3815895371

EXCAVACIONES - MOVIMIENTO DE SUELOS

ALFA EMPRESA CONSTRUCTORA S.R.L.	Av. Mate de Luna 3737 435-3610	alfasrl@uolsinectis.com.ar
EL MORAL S.R.L	Bernabé Aráoz 281	420-2218
	estudiofrancisco@arnet.com.ar	
	lour francisco@hotmail.com	
HELGUERA	Munecas 2657	427-6539
INSTALL INGENIERÍA S.R.L	Matheu 2476	436-0934
	installtuc@gmail.com	
NORVIGUET	24 de Setiembre 675 - PB	422-0646
	Av. Nestor Kirchner 1801	420-3315
	www.norviguet.com.ar	
TRANSPORTE GOMEZ	Av. Pedro Miguel Aráoz 315	420-1770

FERRETERÍAS - FERRETERÍA INDUSTRIAL

ALEX DISTRIBUIDORA	Gral. Paz 1958	423-9201
	distalexdelnoa@yahoo.com.ar	
EL NORTEÑO PARQUET	Lavalle 2389	423-2001
	javiernaessens@yahoo.com.ar	
BOLLINI Y CIA.S.R.L.	Catamarca 353	431-0148
BRITO CORRALÓN Y FERRETERÍA	Roca 2 esq. Marco Avellaneda (T.Viejo)	
	corralonbrito@outlook.com	
	muebleriabrito@hotmail.com	
CARLINO HNOS. S.A.	Av. Mitre 349	433-0311
COMERCIAL COLON	Av. Colon 107	433-0646
	administracion@comercialcolon.com.ar	
CORRALÓN ALEM	Av. Alem 535	400-0060
CORRALÓN ALSINA	Alsina y Buenos Aires	424-2466
CORRALÓN SAN MIGUEL	Av. Gob. del Campo 742	428-2037
DEPOSITO OLIVIERI	Reconquista 95 (YB)	425-2252
DF NOA	Av. Colón 1235	438-0060
	info@dfnoa.com	
DIMOND S.A.	Mendoza 939	422-4022
DISTRIBUIDORA BELGRANO	Av. Belgrano 1964	432-3131
E.M.I.	Av. Roca 336 - Casa Central	4526132/33
	Ruta 9 km.1287 - Los Vallistos	4264212
	Marcos Paz 993-Centro	4253132/33
	Av. Aconquija 1331-Y. B.	4316520
	Pje Caseros (esq. Lavalle) B. R. S.	4526135
FERREKIT	San Martín 1080	421-8365
FERREMARKET	Av. Pte. Perón 1750 - Y.B.	485-8009
FERRETERIA MARTIN	24 de Setiembre 140	422-1240
FERRETERIA OLIVIERI	Reconquista 95 (YB)	425-2252
FERRETERÍA SAN JUAN	San Juan 3501	423-6342
	ferreteriasanjuantuc@gmail.com	
HUINCA RENANCO NORTE S.R.L.	9 de Julio 948	424-5023
	ventas@huincasrl.com.ar	
MERKUSA	12 de Octubre 845	423-7474
	administracion@merkusa.com.ar	
NC SANITARIOS	Lamadrid 333	424-8739
PINTURERÍA AEROPUERTO	Av. Gdor. del Campo 1257	4281492
	Av. Benjamín Araoz 1196	4303540
	Av. Belgrano 2085	4330307
	pintureriaaeropuerto@hotmail.com	
REGINATO S.R.L.	Av. Coronel Suárez 349	422-4103
REMETAL S.A. (Central)	Av. Roca 3615	433-1133
	info@remetal.com.ar	
SUCURSAL 1)	Benjamín Aráoz 1164	422-1310
SUCURSAL 2	Av. Ej. del Norte 480	433-4033
SUCURSAL 3	Av. J. B. Justo 1616	430-0070
	info@remetal.com.ar	
TUCUMÁN ALAMBRES	Lavalle 2946	451-4980
	informes@tucumanalambres.com.ar	
	www.tucumanalambres.com.ar	
TUCUMAN BULONES SRL	San Martín 1492	422-6903

GAS (MATERIALES-INSTALACIONES)

E.M.I.	Av. Roca 336 - Casa Central	4526132/33
	Ruta 9 km.1287 - Los Vallistos	4264212
	Marcos Paz 993-Centro	4253132/33
	Av. Aconquija 1331-Y. B.	4316520
	Pje Caseros (esq. Lavalle) B. R. S.	4526135
FERREMARKET	Av. Pte. Perón 1750 - Y.B.	485-8009
GIMÉNEZ	Castro Barros 233	154-091179
	gimenezinstalacionescomplementarias@hotmail.com	
GASMARKET	Cuba 53	450-1051/91
	ventas@gasmarket.com.ar	
MINAHK INSTALACIONES	Mendoza 3569	423-8764
	minahksrl@arnet.com.ar	
MIOTTI GAS	Av. Belgrano 1890	433-1694
MIOTTI SANITARIOS S.R.L	Suipacha 212	497-6395
	hugomiotti@hotmail.com.ar	
NC	Lamadrid 333	424-8739

GOMA, ARTÍCULOS

MARCHETTI GOMA	Cristo Rey 645 (Manantial)	439-2617
	info@marchettigoma.com	
PLASTICAUCHO	Lavalle 2965	433-0723
	plasticaucho@sinectis.com.ar	

GRÚAS

CARLOS GRASSI- TALLER METALÚRGICO	Pje Oncativo 1057	
	155761430_carlosgrassitm@hotmail.com	
RÍO AZUL INGENIERIA S.R.L.	Lavalle 2974	423-3340
	rioazul@rioazul.com.ar	
	www.rioazul.com.ar	
SERVIGRÚAS	Av. Siria 2141	427-0271
	servigruas@servigruas.com.ar	

GRUPOS ELECTRÓGENOS

COMERCIAL COLON	Av. Colón 107	433-0646
	administracion@comercialcolon.com.ar	
DIMOND S.A.	Mendoza 939	422-4022
E.M.I.	Av. Roca 336 - Casa Central	4526132/33
	Ruta 9 km.1287 - Los Vallistos	4264212
	Marcos Paz 993-Centro	4253132/33
	Av. Aconquija 1331-Y. B.	4316520
	Pje Caseros (esq. Lavalle) B. R. S.	4526135
HUINCA RENANCO S.R.L.	9 de Julio 948	424-5023
	ventas@huincasrl.com.ar	
MAROLA	Libertad 462	432-1553
MERKUSA S.R.L.	12 de Octubre 845	423-7474
	administracion@merkusa.com.ar	

HERRAJES

CORRALÓN ACONQUIJA	San Lorenzo 1345/71	424-4258
	ventas@corralonaconquija.com.ar	
E.M.I.	Av. Roca 336 - Casa Central	4526132/33
	Ruta 9 km.1287 - Los Vallistos	4264212
	Marcos Paz 993-Centro	4253132/33
	Av. Aconquija 1331-Y. B.	4316520
	Pje Caseros (esq. Lavalle) B. R. S.	4526135
HERRAJES VANCAR	Av. Belgrano 1525	4236275
JACARANDA MADERAS	Lavalle 2135/46	423-9302
	jacarandam@uolsinectis.com.ar	
LA ALDABA	Mendoza 1095	422-9088
	aldaba1@datafull.com	
SELCON	José Colombres esq. Mza	422-8169
TUCUMAN HERRAJES	José Colombres 68	421-4985

HIERROS Y TUBOS ESTRUCTURALES

ACEROS DEL NOA	Las Piedras 2895	4333605
AUTINO HIERROS	Pje. Grecia 150	433-0204
CHAPERO	Don Bosco 1678	423-0165
CORRALÓN 24	24 de Septiembre 817	452-2532
	corralon24tucuman@yahoo.com.ar	
E.M.I.	Av. Roca 336 - Casa Central	4526132/33
	Ruta 9 km.1287 - Los Vallistos	4264212
	Marcos Paz 993-Centro	4253132/33
	Av. Aconquija 1331-Y. B.	4316520
	Pje Caseros (esq. Lavalle) B. R. S.	4526135
GIACOSA A y E	Marina Alfaro 1215	424-7863
	giacosa@tucbbs.com.ar	

GIACOSA ALFREDO	Lavalle 1902 alfredogiacosa@arnet.com.ar	4005295
GIACOSA ELIO	Suipacha 482 giacosaelio@yahoo.com.ar	400-5371
GIACOSA Y CIA. S.R.L.	Ruta 301, Km 1541 giacosa02@infovia.com.ar	439-2500
HIERRONORT SALTA	Av. Colón 925	436-1234
LA ONDA	Av. Colón 577	423-5328
REMETAL S.A. (Central)	Av. Roca 3615 info@remetal.com.ar	433-1133
SUCURSAL 1)	Benjamín Aráoz 1164	422-1310
SUCURSAL 2	Av. Ej. del Norte 480	433-4033
SUCURSAL 3	Av. J. B. Justo 1616 info@remetal.com.ar	430-0070
TRESA	Belgrano 20 (El Mtial.-Lules)	439-1275

HOJALATERÍA

DOMINE EDUARDO	Pje. Holmberg 2863	434-6960
FORMOSO EDUARDO	Lavalle 2412 eduardo_formoso@yahoo.com.ar	423-2823

HORMIGÓN ELABORADO

HELPA S.R.L.	Monteagudo 49	430-0781
HORMECO	Jujuy 4445	429-3029
NORVIGUET	24 de Setiembre 675 - PB Av. Nestor Kirchner 1801 www.norviguet.com.ar	422-0646 420-3315

ILUMINACIÓN - LED

NOALED SRL	Gral. Paz 576, 4º Ofic. 3 www.noaledsrl.com	155610181
VOLTAJE	Av. Solano Vera 598 381 351-9651 voltajeventas@gmail.com	381 255-2314 / 381 320 1466
DEA SOLUCIONES ELÉCTRICAS PROFESIONALES	st2020dea@gmail.com	381 320 1466

IMPERMEABILIZACIONES

ADICEM	Av. Belgrano 1858 Av. Pte. Perón 188 (Y.B.) ventas@adicem.com.ar	423-3402 435-3661
AISLAR - CENTRO PROTEX	Av. América 286 sergioaislar@gmail.com	435-1356
CARLOS RUIZ	carlosruizycia@gmail.com	381 4397291
CELULOSA.PRO	154408321 celulosaprotucuman@gmail.com	154768008
E.M.I.	Av. Roca 336 - Casa Central Ruta 9 km.1287 - Los Vallistos Marcos Paz 993-Centro Av. Aconquija 1331-Y. B. Pje Caseros (esq. Lavalle) B. R. S.	4526132/33 4264212 4253132/33 4316520 4526135
MEMBRANAZO	Av. Roca 2264	436-3588

IMPERMEABILIZACIÓN EN CIMENTOS

ADICEM	Av. Belgrano 1858 Av. Pte. Perón 188 (Y.B.) ventas@adicem.com.ar	423-3402 435-3661
AISLAR - CENTRO PROTEX	Av. América 286 sergioaislar@gmail.com	435-1356
CARLOS RUIZ	carlosruizycia@gmail.com	381 4397291

INFORMÁTICA - COMPUTACIÓN

ARLAB TECNOLOGÍA INFORMÁTICA	Mendoza 654 - of. 406 430-7715 info@arlab.com.ar	
COMPUMATIC	Buenos Aires 310 compumatic@arnet.com.ar	422-5896
JACO	Junin 505 2º P. 381-6418779 jaco@jacovideo.com.ar	487 1471

INMOBILIARIAS

CÁMARA INMOBILIARIA		4301226
ACOTTO & ASOCIADOS	San Lorenzo 201	430-5459
ARQ. DANIEL RUIZ	Buenos Aires 424 - P. baja	424-9291
AVANCO SRL	Av. Salta 565	430-5758
BACH PROPIEDADES	Chacabuco 27 - 1º P - Of. 1.	497-6767
BAIT PROPIEDADES	Lamadrid 341	420-1321
BASHEM	Chacabuco 516 P.B.	420-3112
BATIA S.R.L.	Maipu 605	430-9099

BERNASCONI PROPIEDADES	Cno. de Sirga 1452 L. 40	439-6715
BIENES RAICES	San Martín 1081	430-9610
CAMEL INMOBILIARIA	Av. Aconquija 1375 P. A. Ofi 2	425-1478
CITY PROPIEDADES	Lamadrid 736	420-5025
CONSULTORA L. STEINBERG Y ASOC.	San Martín 631 - 2º C	421-5765
COSSIO INMOBILIARIA	San Martín 666, 2º Piso Of 7	422-1166
CRIMI Y ASOC.	Pje. Enzo Bordabehere 18	430-7062
ELGART PROPIEDADES	San Lorenzo 763	421-1182
FB INMOBILIARIA	Virgen de la Merced 137 fginmobiliariatucuman@gmail.com	156256255
FELER INMOBILIARIA	San Martín 623 - 6º P	431-1377
FORTALEZA INMOBILIARIA	Las Heras 484	424-7585
GIIPSA INMOBILIARIA	San Martín 631 7º B	430-2352
GUSTAVO MAINARDI INM.	San Martín 575 Of 12	422-2582
GUZMÁN Y GUZMÁN	Monteagudo 231 guzmanyguzman@msn.com	4227574
ING. PEREZ JAIME	San Juan 1003	421-5842
JUAREZ PEÑALVA INMOBILIARIA	Rivadavia 610 10 C	422-7573
KRASO PROPIEDADES	Lamadrid 561 - 1º C	424-3123
LEADER HOUSE	San Juan 730	431-2120
MACCARINI RAUL ENRIQUE	Las Piedras 967	422-4399
MASTER INMOBILIARIA	Crisóstomo Álvarez 434	421-8880
MENHIRES INMOBILIARIA	Santa Fé 640	422-8539
MERCADO INMOBILIARIO	Av. Aconquija 1645, Y.B.	490-8483
NOS PROPIEDADES INM.	Av. Aconquija 170 Ofic. 3 (Altos)	485-5986
OSTENGO INMOBILIARIA	Av. Siria 1006	422-9469
SCHILMAN INMOBILIARIA	Marcos Paz 295 Av. Aconquija 1810 (YB)	422-4488 425-0938
SOCOLISKI INMOBILIARIA	Crisóstomo Álvarez 488	422-4301
STAGNETTO INMOBILIARIA	Crisóstomo Álvarez 376	430-1226
TUCUMAN PROPIEDADES	Crisóstomo Álvarez 1451	424-4677
URBAN	San Martín 910 3º Piso	422-7252
WAINER INMOBILIARIA	Lamadrid 791 inmobiliaria.wainer@gmail.com wainer@arnetbiz.com.ar	420-3770

INSTALACIONES ELÉCTRICAS

DEA SOLUCIONES ELÉCTRICAS PROFESIONALES	381 320 1466 st2020dea@gmail.com	
DIMATER S.A.	Av. Marina Alfaro 1140 consultas@dimater.com.ar ventas@dimater.com.ar	420-5348
INSTALL INGENIERIA S.R.L	Matheu 2476 installtuc@arnet.com.ar	436 0934
MEGA ELECTRICIDAD	Junín 24 24 de Septiembre 1350 megaelectricidad@arnet.com.ar	430-0108 424-2300
MF ELECTRÓNICA	San Isidro de Lules mfelectronica@hotmail.com	155944426
PeE - ING. CARLOS GRANDE	Lavalle 868 8º "B" grandeestudio@arnet.com.ar	424-1534
SAN VALERO SRL Fca.	William Cross 3305	427-4788
SEDA	Frías Silva 164	423-0747
SEI - PROYECTOS	Av. Alem 643 info@sei-ingenieria.com.ar	424-0398
SEPÚLVEDA Y ASOC.	Santiago 1462 sepulyasoc@uolsinectis.com.ar	432-3218
SER	Av. Pte. Kirchner 1530	436-3062

INSTALADORES SANITARIOS

GIMÉNEZ	Juan Luis Nougues 50 gimenezinstalacionescomplementarias@hotmail.com	154-091179
MINAHK INSTALACIONES	Mendoza 3569 minahksrl@arnet.com.ar	423-8764

LADRILLOS (CORTADAS)

CORRALÓN 24	24 de Septiembre 817 corralon24tucuman@yahoo.com.ar	452-2532
LADRILLERÍA LASTALITAS	Ruta 305 - km 7,5 (Las Talitas)	437-4141
MIC	de Carlos Mansilla	381 641-8151
ROBERTO A. VILLAFÁÑE	San Alberto (Alderetes)	156815652

LADRILLOS CERÁMICOS (FÁBRICAS)

CERÁMICA EL PARQUE	Lavalle 4299	432-0405
CERÁMICA MARCOS PAZ	F. Rossi 4ª cdra. (YB)	435-2089
LADRICER	Lavalle 2627	433-1020

LAJAS

COZZI Y COZZI	Saavedra 427	423-7371
EMILIO ROSSI E HIJOS SRL	Santiago del Estero 2412 marmoleriarossi@arnetbiz.com.ar	432-3695
LAJAS NOROESTE	Av. A. de la Vega 709	432-2466
TUCUMAN LAJAS	Av. Roca 3195 tucumanlajas@hotmail.com www.tucumanlajas.com.ar	381 423-0800

LUSTRES Y LAQUEADOS

PROPAINT	Mendoza 2746 santiagoansar@hotmail.com	423-9975
----------	---	----------

MADERAS

EL NORTEÑO PARQUET	Lavalle 2389 javiernaessens@yahoo.com.ar	423-2001
ASERRADERO 25 DE MAYO	25 de Mayo 2165	427-6331
CINELLU	Lavalle 1560 cinellu.com.ar	230-3664
CORRALÓN ACONQUIJA	San Lorenzo 1345/71 ventas@corralonaconquijsa.com.ar	424-4258
CORRALÓN EL PROGRESO	San Martín 148 (Bella Vista)	482-0262
DF NOA	Av. Colón 1235 info@dfnoa.com	438-0060
DISTRIBUIDORA BELGRANO	Av. Belgrano 1964	432-3131
DISTRIB.LAMADRID SRL	Ej. del Norte 395	433-0635
EL ARENAL	Lavalle 1574 alejandro.elarenal@gmail.com	420-5389
HIPER MADERAS S.R.L.	Av. Ej. del Norte 640	432-3439
JACARANDA MADERAS	Lavalle 2135/46 jacarandam@uolsinetis.com.ar	423-9302
MACAGNO	Italia 2364	451-8277
MADERERA SAN CARLOS	Marcos Paz esq. J. J. Paso	432-5370
MADERNOA	Av. J. B. Justo 1527	428-2087
MADERPLAK	Av. Roca 1999 ventas@maderplak.com	424-6860
TER-NOR	Marcos Paz 1977	423-1207

MÁQUINAS Y EQUIPOS PARA LA CONSTRUCCIÓN

COMERCIAL COLON	Av. Colon 107 administracion@comercialcolon.com.ar	433-0646
EL MORAL S.R.L.	Bernabé Aráoz 281 estudiofrancisco@arnet.com.ar lour_francisco@hotmail.com	420-2218
E.M.I.	Av. Roca 336 - Casa Central Ruta 9 km.1287 - Los Vallistos Marcos Paz 993-Centro Av. Aconquijsa 1331-Y. B. Pje Caseros (esq. Lavalle) B. R. S.	4526132/33 4264212 4253132/33 4316520 4526135
HUINCA RENANCO NORTE S.R.L.	9 de Julio 948 ventas@huincasrl.com.ar	424-5023
VIALTUC	Av. Ej. del Norte 930 info@vialtuc.com.ar	154-888451

MARMOLERÍAS

BERRAL RAFAEL LUIS	Asunción 210	423-4719
BLANGINO / CESCO	12 de Octubre esq. Mza	421-2485
COZZI Y COZZI	Saavedra 427	423-7371
EMILIO ROSSI E HIJOS SRL	Santiago del Estero 2412 marmoleriarossi@arnetbiz.com.ar	432-3695
MARMOLERÍA Y FCA. DE MOSAICOS ITALIA	Mendoza 1445 marmoleriaitaliasrl@hotmail.com	421-1749
MARMOLERIA GALVEZ	Carlos Pellegrini 1602	381 639-4749
MARMOLERIA LUJAN	Don Bosco 2474	451-4802
MARMOLERIA SOSA	Av. Eva Perón 357 - Lastenia	426-1539
MARMOLERIA YERBA BUENA	Av. Solano Vera 1174, YB	381 646-8392
MINA NATALIO	Mendoza 1655	423-4589
MOSAICOS CESCO HNOS. S.R.L.	12 de Octubre 245	421-2485

MÁRMOL SINTÉTICO

DURAFORT	Pje. Boulogne Sur Mer 3334 info@durafort.com.ar	423-9465
----------	--	----------

MATAFUEGOS Y SERVICIOS CONTRA INCENDIO

AVILA MATAFUEGOS	J. J. Olleros 188	429-1716
DRAGOTUC	Entre Ríos 280	422-2352

GIMÉNEZ	Juan Luis Nougues 50 gimenezinstalacionescomplementarias@hotmail.com	154-091179
LA CASA DEL MATAFUEGO	Las Piedras 979	430-3834
MINAHK & ASOCIADOS SRL	Monteagudo 516 - 1º C minahk.srl@arnet.com.ar	497-8661
MATAFUEGOS LIBERTAD	Mendoza 2821	423-4409
NOA MATAFUEGOS	Ayacucho 949	424-4096

MATERIALES DE CONSTRUCCIÓN

BERCOVICH SACIFIA	24 de Setiembre 746 A. Lucero y C. Alvarez Asunción 237	421-9178 432-1616 433-0434
BRITO CORRALÓN Y FERRETERÍA	Roca 2 esq. Marco Avellaneda (T. Viejo) corralonbrito@outlook.com muebleriabrito@hotmail.com	
BUILDING MATERIALES	Lucas Córdoba 823	433-0483
CARLOS RUIZ	carlosruizcya@gmail.com	381 4397291
CASTRO SANITARIOS	Alberdi 454 castromat@arnet.com.ar	424-2100
CORRALÓN 24	24 de Septiembre 817 corralon24tucuman@yahoo.com.ar	452-2532
CORRALÓN ACONQUIJA	San Lorenzo 1345/71 ventas@corralonaconquijsa.com.ar	424-4258
CORRALÓN ALEM	Av. Alem 535	400-0060
CORRALÓN ALSINA	Alsina y Buenos Aires	424-2466
CORRALÓN BOLIVIA	Chile 150	422-9066
CORRALÓN CIUDADELA	Gral. Paz 2049	423-5635
CORRALÓN DELPERO	Av. Ej. del Norte 142	423-4724
CORRALÓN EL PROGRESO	S. Martín 148 (Bella Vista)	482-0262
CORRALÓN GÜEMES	Güemes 250 (S.P. Colalao)	(03862) 481009
CORRALÓN SAN FRANCISCO	Bolívar 1590	424-2166
CORRALÓN SAN JUAN	San Juan 3552	423-6342
CORRALÓN SAN MIGUEL	Av. Gdor. del Campo 742	428-2037
DANIEL INGENIERIA	Las Piedras 884 danielingenieria@hotmail.com	497-7889
DEPOSITO OLIVIERI	Reconquista 95 (YB)	425-2252
EL PORVENIR	Av. Belgrano 3276	423-7369
E.M.I.	Av. Roca 336 - Casa Central Ruta 9 km.1287 - Los Vallistos Marcos Paz 993-Centro Av. Aconquijsa 1331-Y. B. Pje Caseros (esq. Lavalle) B. R. S.	4526132/33 4264212 4253132/33 4316520 4526135
EXPRESO SAN JOSE S.A.	Alfonsina Storni 97 esjsa@arnet.com.ar	427-9213
FERREMARKET	Av. Pte. Perón 1750 - Y.B.	485-8009
FERRETERÍA SAN JUAN	San Juan 3501 ferreteriasanjuanuc@gmail.com	423-6342
FONTANA MATERIALES	Av. Belgrano 1904	423-6628
GASMARKET	Cuba 53 ventas@gasmarket.com.ar	450-1091
GIACOSA A y E	Marina Alfaro 1215 giacosa@tucbbs.com.ar	424-7863
GIACOSA ALFREDO	Lavalle 1902 alfredogiacosa@arnet.com.ar	4005295
GIACOSA ELIO	Suipacha 482 giacosaelio@yahoo.com.ar	400-5371
GIACOSA Y CIA. S.R.L.	Ruta 301, Km 1541 giacosa02@infovia.com.ar	439-2500
IPS SANITARIOS	Av. Ejercito del Norte 225 ipssanitarios@hotmail.com	451-4377
JIMENEZ	Rivadavia 2497	422-2973
LA ALDABA	Camino del Perú 2250 aldaba.sanjosegmail.com	434-4089
LAJAS NOROESTE	Av. Adolfo de la Vega 709	432-2466
LA RURAL	Camino del Perú 1291/3	434-3231
LADRILLERÍA LAS TALITAS	Ruta 305 - km 7,5 (Las Tal)	437-4141
LINARES MATERIALES	Libertad 125 (Lules)	481-1099
MEMBRANAZO	Av. Roca 2264	436-3588
MIOTTI SANITARIOS S.R.L.	Suipacha 212 hugomiotti@hotmail.com.ar	497-6395
ROBERTO A. VILLAFÑE	San Alberto (Alderetes)	156815652
ROSSO MATERIALES	Av. Alem 595	420-5000
SAN JAVIER	Av. Aconquijsa 2349 (Y.B)	425-0993
SAN ROMAN	Jujuy 3500	429-2527



IDEAL
www.ideal.com.ar

DEPOSITOS PLASTICOS PARA BAÑOS

SISTEMAS AHORRO AGUA (FLUXER)

GRIFERIAS C/TEMP - BACHAS LOZA - ACC BAÑO

DESAGÜES LINEALES - ASIENTOS INOD - FLEXIBLES - REPUESTOS



CARLOS RUIZ & CIA.

381 439 7291 | 381 579 1960

carlosruizycia@hotmail.com - carlosruizycia@gmail.com

REPRESENTANTE EXCLUSIVO PARA LAS PROVINCIAS DE: TUCUMAN, SALTA, JUJUY, CATAMARCA, LA RIOJA Y SANTIAGO DEL ESTERO

TUCUMÁN ALAMBRES	Lavalle 2946 informes@tucumanalambres.com.ar www.tucumanalambres.com.ar	451-4980
VIAMONTE	Viamonte 1885	434-4868

MICROCEMENTO TUCUMAN	Lamadrid 1043 microcementotucuman@gmail.com www.microcementotucuman.com.ar	424-7273
TIKA	Av. Alem 2579 - Local 1	155501330

MATERIALES ELÉCTRICOS - ILUMINACIÓN

ALTER B.P. S.A.	San Martín 1002 San Martín 1301 Córdoba 637 bpsa@bp-sa.com.ar	421-3572 422-4427 452-2343
C.J. ELECTRICIDAD	Córdoba 834	421-0337
CASA MALKIND S.A.	Laprida 250	421-6189
CORRALÓN 24	24 de Septiembre 817 corralon24tucuman@yahoo.com.ar	452-2532
COMERCIAL COLON	Av. Colón 107 administracion@comercialcolon.com.ar	433-0646
CONTACTO	San Martín 1074	421-5612
CORRALÓN ALEM	Av. Alem 535	400-0060
CORRALÓN EL PROGRESO	S. Martín 148 (Bella Vista)	482-0262
DANIEL ILUMINACION	Jujuy 302	422-9992
DIMATER S.A.	Av. Marina Alfaro 1140 consultas@dimater.com.ar ventas@dimater.com.ar	420-5348
DISCAR	Córdoba 429 info@discarsc.com.ar	430-3434
DYMA ELECTROCOMERCIAL	Crisóstomo Alvarez 21	421-2903
EL FAROL S.R.L.	24 de Setiembre 629	430-2593
EL KAIREL ILUMINACIÓN	Maipú 350	422-7669
ELECTROSORIA	Jujuy 1083 elizapazsoria@gmail.com	424-7304
ELECTRO ROCA	Av. Roca 489 electroroca@hotmail.com	424-6038
FERRETERÍA SAN JUAN	San Juan 3501 ferreteriasanjuantuc@gmail.com	423-6342
SOFI ILUMINACIÓN	Av. Mitre 255	431-0906
LEDEHEZA ILUMINACIÓN	José Colombres 230 info@ledeheza.com.ar www.ledeheza.com.ar	497-9301
MAROLA	Libertad 462	432-1553
MEGA ELECTRICIDAD	Junín 212 24 de Septiembre 1350 megaelectricidad@arnet.com.ar	430-0108 424-2300
NOALED SRL	Gral. Paz 576, 4º Ofic. 3 www.noaledsrl.com	155610181
POSITRON	C. Alvarez 1833	423-9740
SANTIAGO KOHN	Maipú 471	421-8322
SAN VALERO SRL Fca.	William Cross 3305	427-4788
SEPÚLVEDA Y ASOC.	Santiago 1462 sepulyasoc@uolsinectis.com.ar	432-3218
TUCUMAN ELECTRICA	Av. Ej. del Norte 912	423-7081
VOLTAJE	Av. Solano Vera 598 (Y.B.) facebook: Voltajematerialeselectricos	4971985

MICROCEMENTOS - PISOS INDUSTRIALES

AISLAR - CENTRO PROTEX	Av. América 286 sergioaislar@gmail.com	435-1356
ADICEM	Av. Belgrano 1858 Av. Pte. Perón 188 (Y.B.) ventas@adicem.com.ar	423-3402 435-3661

MOSAICOS (FÁBRICAS)

BLANGINO / CESCO	12 de Octubre esq. Mza	421-2485
COZZI Y COZZI	Saavedra 427	423-7371
EMILIO ROSSI E HIJOS SRL	Santiago del Estero 2412 marmoleriarossi@arnetbiz.com.ar	432-3695
MARMOLERÍA Y FCA. DE MOSAICOS ITALIA	Mendoza 1445 marmoleriaitaliasrl@hotmail.com	421-1749
PISONOR	Lavalle 2621 juanfdangelo@yahoo.com.ar	433-1023
SEGULJA ALBERTO (FAB)	Pje. 1º de Nov. 1475/77	155-945065
TUCUMAN LAJAS	Av. Roca 3195 tucumanlajas@hotmail.com www.tucumanlajas.com.ar	381 423-0800

MOTORES ELÉCTRICOS

DIMOND S.A.	Mendoza 939	422-4022
HUINCA RENANCO NORTE S.R.L.	9 de Julio 948 ventas@huincasrl.com.ar	424-5023
MAROLA	Libertad 462	432-1553
MEDICI & CIA.	San Juan 256	421-3269
MERKUSA	12 de Octubre 845 administracion@merkusa.com.ar	423-7474

PARQUETS - PISOS FLOTANTES

EL NORTEÑO PARQUET	Lavalle 2389 javiernaessens@yahoo.com.ar	423-2001
CINELLU	Lavalle 1560 cinellu.com.ar	230-3664
CORRALÓN ACONQUIJA	San Lorenzo 1345 ventas@corralonaconquijsa.com.ar	424-4258
DF NOA	Av. Colón 1235 info@dfnoa.com	438-0060
DIAZ MEINERS	Corrientes 2151	433-0540
INDUSPARQUET	Av. Aconquijsa 285	435-3772
JACARANDA MADERAS	Lavalle 2135/46 jacarandam@uolsinectis.com.ar	423-9302
MADERPLAK	Av. Roca 1999 ventas@maderplak.com	424-6860
SINTESIS	Av. Roca 3200	436-0837

PEGAMENTOS (FÁBRICAS)

FINTUC	Jujuy 5000	429-3378
KLAUKOL	Ruta 305 s/n, Km 10,5- Talitas	437-1171
WEBER	0800-80093237 www.weber-iggam.com	

PERFILES DE ALUMINIO

ACEROS DEL NOA	Las Piedras 2895	321400
ALUNORT SRL	Amador Lucero 253 info@alunort.com.ar	423-1421

PILETAS (SERVICIOS, EQUIPOS Y PRODUCTOS)

AZUL PILETAS	Av. Mitre 235	430-6718
CASTRO SANITARIOS	Alberdi 454 castromat@arnet.com.ar	424-2100

DIMOND S.A.	Mendoza 939	422-4022
GASMARKET (CLIMATIZADORES)	Cuba 53 ventas@gasmarket.com.ar	450-1051/91
PILETA'S	Av. Aconquija 182	435-0100

PILETAS DE PLÁSTICO CON FIBRA DE VIDRIO

ARTE Y DISEÑO EXPORT S.R.L.	Av. Solano Vera 2700 arteparis@hotmail.com	425-4880
IPT	R 9 - Km 1307(Los Nog.)	492-1193

PINTURA DE OBRA

EMARZAR	Tafi Viejo emarzar@hotmail.com	155666101
----------------	-----------------------------------	-----------

L.AP APLICACIÓN DE PINTURAS	lap01@yahoo.com	154637218
MARTÍN SÁNCHEZ	Santiago del Estero 2528	155043558

PINTURERÍAS

ALEX DISTRIBUIDORA	Gral. Paz 1958 distalexdelnoa@yahoo.com.ar	423-9201
---------------------------	---	----------

CORRALÓN 24	24 de Septiembre 817 corralon24tucuman@yahoo.com.ar	452-2532
--------------------	--	----------

CORRALÓN ALEM	Av. Alem 535	400-0060
----------------------	--------------	----------

EL PORVENIR	Av. Belgrano 3276	423-7369
--------------------	-------------------	----------

E.M.I.	Av. Roca 336 - Casa Central Ruta 9 km.1287 - Los Vallistos Marcos Paz 993-Centro Av. Aconquija 1331-Y. B. Pje Caseros (esq. Lavallo) B. R. S.	4526132/33 4264212 4253132/33 4316520 4526135
---------------	---	---

ESPAÑA	Av. J. B. Justo 974 Av. M. de Luna y C. del Perú Congreso y Lamadrid	422-5700 435-1823 422-5700
---------------	--	----------------------------------

FARBE PINTURERÍA	Av. Ejército del Norte 555 farbepintureria@yuhmak.com.ar	451-8157
-------------------------	---	----------

LA ESQUINA	Av. Mons. Díaz 205 (BRS)	426-7956
-------------------	--------------------------	----------

NORCOLOR S.R.L.	Av. Belgrano 1752	433-4071
------------------------	-------------------	----------

PINTURERÍA AEROPUERTO	Av. Gdor. del Campo 1257 Av. Benjamín Áraoz 1196 Av. Belgrano 2085	428-1492 4303540 4330307
------------------------------	--	--------------------------------

PINTURERIA MAX	Catamarca 222 Av. Ej. del Norte 64	422-4014 423-4807
-----------------------	---------------------------------------	----------------------

PINTURERIA SAENZ PEÑA	Av. Saenz Peña 648 24 de Septiembre 586 Av. Alem y Lavallo	424-8141 431-3230 452-5114
------------------------------	--	----------------------------------

PINTURERIA SAN JUAN	San Juan 3513 Av. Siria 1603	433-1064 427-8585
----------------------------	---------------------------------	----------------------

PINTURES	Av. Pte. Perón 1750 - Y.B. Loc. 14	485-6075
-----------------	------------------------------------	----------

PROPAINT	Mendoza 2746 santiagoansar@hotmail.com	423-9975
-----------------	---	----------

SILVA PINTURERIA	Av. Colón 120 Av. Belgrano y Viamonte	432-0323 423-2168
-------------------------	--	----------------------

PISOS IMPRESOS DE HORMIGÓN

MARCELA DONADÍO	jfsolanas@gmail.com	155039288
------------------------	---------------------	-----------

MICROCEMENTO TUCUMAN	Lamadrid 1043 microcementotucuman@gmail.com www.microcementotucuman.com.ar	424-7273
-----------------------------	--	----------

MICROHORMIGÓN	155-517051 tucuman@microhormigon.com.ar	153-524180
----------------------	--	------------

TIKA	Av. Alem 2579 - Local 1	155501330
-------------	-------------------------	-----------

PISOS Y REVESTIMIENTOS

BRITO CORRALÓN Y FERRETERÍA	Roca 2 esq. Marco Avellaneda (T. Viejo) corralonbrito@outlook.com muebleriabrito@hotmail.com	
------------------------------------	--	--

EMARZAR	Tafi Viejo emarzar@hotmail.com	155666101
----------------	-----------------------------------	-----------

MARMOLERÍA Y FCA. DE MOSAICOS ITALIA	Mendoza 1445 marmoleriaitaliasrl@hotmail.com	421-1749
---	---	----------

TIKA	Av. Alem 2579 - Local 1	155501330
-------------	-------------------------	-----------

PLÁSTICOS PARA LA CONSTRUCCIÓN

SOLDPLAST	San Lorenzo 2063	423-2401
------------------	------------------	----------

YUNCO	Av. J. B. Justo 1223	428-1103
--------------	----------------------	----------

PLANOS - PLOTEO

INTI	Salta 250 intiplot@arnet.com.ar	422-3412
-------------	------------------------------------	----------

LÍNEA ESTUDIO	San Luis 284	424-9134
----------------------	--------------	----------

POLIURETANO INYECTADO

OSCAR BASILOTTA E HIJOS	Bolivia 4781 oscar@basilottahnos.arnetbiz.com.ar	434-7488
--------------------------------	---	----------

POLIURETANO EXPANDIDO (SPRAY)

ADICEM	Av. Belgrano 1858 Av. Pte. Perón 188 (Y.B.) ventas@adicem.com.ar	423-3402 435-3661
---------------	--	----------------------

PORTONES AUTOMÁTICOS

ALTAMIRANDA	Marina Alfaro 1502 metalurgicaaltamiranda@hotmail.com	429-3485
--------------------	--	----------

CONTROL	24 de Set. y Jujuy jbeker@control-srl.com.ar	422-9178
----------------	---	----------

DANIEL INGENIERIA	Las Piedras 884 danielingenieria@hotmail.com	497-7889
--------------------------	---	----------

INGAR	ingar360tuc@gmail.com	153200427
--------------	-----------------------	-----------

INYSER	Lavalle 2665	432-3232
---------------	--------------	----------

MARCHIANO	Paraguay 981 dmarchiano@hotmail.com	156-780252
------------------	--	------------

MAROLA	Libertad 462	432-1553
---------------	--------------	----------

SCREEN	España 714 arqdsavino@hotmail.com	421-6380
---------------	--------------------------------------	----------

PREMOLDEADOS (FÁBRICAS)

CLEMENTE J. TURBAY	Diagonal Juan XXIII (alt. Lavalle 4000)	433-0299
---------------------------	---	----------

LA ALDABA	Camino del Perú 2250 aldaba.sanjosegmail.com	434-4089
------------------	---	----------

NORVIGUET	24 de Setiembre 675 - PB Av. Nestor Kirchner 1801 www.norviguet.com.ar	422-0646 420-3315
------------------	--	----------------------

TENSOLITE S.A.	Ruta 9 km 1298 (Los Pocitos) tensolite@tensolite.com.ar	437-2215
-----------------------	--	----------

TUCUMÁN ALAMBRES	Lavalle 2946 informes@tucumanalambres.com.ar www.tucumanalambres.com.ar	451-4980
-------------------------	---	----------

PRODUCTOS QUÍMICOS PARA LA CONSTRUCCIÓN

ADICEM	Av. Belgrano 1858 Av. Pte. Perón 188 (Y.B.) ventas@adicem.com.ar	423-3402 435-3661
---------------	--	----------------------

AI SLAR - CENTRO PROTEX	Av. América 286 sergioaislar@gmail.com	435-1356
--------------------------------	---	----------

PVC

GASMARKET	Cuba 53 ventas@gasmarket.com.ar	450-1051/91
------------------	------------------------------------	-------------

REFRACTARIOS

CORRALÓN ALEM	Av. Alem 535	400-0060
----------------------	--------------	----------

LAJAS NOROESTE	Av. A. de la Vega 709	432-2466
-----------------------	-----------------------	----------

TUCUMAN LAJAS	Av. Roca 3195 381 423-0800 tucumanlajas@hotmail.com www.tucumanlajas.com.ar	
----------------------	---	--

REPARACIÓN DE HERRAMIENTAS ELÉCTRICAS

COMERCIAL COLÓN	Av. Colón 107 colon@arnetbiz.com.ar	433-0646
------------------------	--	----------

MERKUSA	12 de Octubre 845 administracion@merkusa.com.ar	423-7474
----------------	--	----------

REPRESENTACIONES Y DISTRIBUCIONES

REPRESENTACIONES DEL NOROESTE	carlosruizyucia@hotmail.com	154-580560
--------------------------------------	-----------------------------	------------

REVESTIMIENTOS PLÁSTICOS

ADICEM	Av. Belgrano 1858 Av. Pte. Perón 188 (Y.B.) ventas@adicem.com.ar	423-3402 435-3661
---------------	--	----------------------

AI SLAR - CENTRO PROTEX	Av. América 286 sergioaislar@gmail.com	435-1356
--------------------------------	---	----------

SANITARIOS (ARTEFACTOS Y ACCESORIOS)

ALEX DISTRIBUIDORA	Gral. Paz 1958 distalexdelnoa@yahoo.com.ar	423-9201
ARTESAN S.R.L.	Av. Roca 139	400-0043
BERCOVICH SACIFIA	24 de Setiembre 746 A. Lucero y C. Alvarez Asunción 237	421-9178 432-1616 433-0434
CARLOS RUIZ	carlosruizcya@gmail.com	381 4397291
CASTRO SANITARIOS	Alberdi 454 castromat@arnet.com.ar	424-2100
CORRALÓN 24	24 de Septiembre 817 corralon24tucuman@yahoo.com.ar	452-2532
CORRALÓN ALEM	Av. Alem 535	400-0060
CORRALÓN DELPERO	Av. Ej. del Norte 142	423-4724
CORRALÓN EL PROGRESO	S. Martín 148 (B. Vista)	482-0262
CORRALÓN GÜEMES	Güemes 250 (S. P. Colalao)	481-009
DETTA COLLI	Perú Sud 447 (Tafi Viejo)	461-7376
DURAFORT	Pje. Boulogne Sur Mer 3334 info@durafort.com.ar	423-9465
EL FONTANERO	Av. Alem 73	424-6364
EL PORVENIR E.M.I.	Av. Belgrano 3276 Av. Roca 336 - Casa Central Ruta 9 km.1287 - Los Vallistos Marcos Paz 993-Centro Av. Aconquija 1331-Y. B. Pje Caseros (esq. Lavalle) B. R. S.	423-7369 4526132/33 4264212 4253132/33 4316520 4526135
FERREMARKET	Av. Pte. Perón 1750 - Y.B.	485-8009
FERRERÍA SAN JUAN	San Juan 3501 ferreriasanjuantuc@gmail.com	423-6342
GASMARKET	Cuba 53 ventas@gasmarket.com.ar	450-1091
GENTILE TUCUMAN	Lavalle 2729 gentiletuc@uolsinectis.com.ar	423-3131
GOLDMAN SANITARIOS	Av. J. B. Justo 1045 goldmansanitarios@arnet.com.ar	428-0939
HOKA (DE FELIPE CARCARA)	Italia 873	422-3126
IPS SANITARIOS	Av. Ejercito del Norte 225 ipssanitarios@hotmail.com	451-4377
KATZ	Av. Perón y Thames (Y.B.) info@katz.com.ar www.katz.com.ar	484-8735
MIOTTI GAS	Av. Belgrano 1890	433-1694
MIOTTI SANITARIOS S.R.L	Suipacha 212 hugomiotti@hotmail.com.ar	497-6395
NC SANITARIOS	Lamadrid 333	424-8739
PLASTICO'S	Av. Roca 2263 plasticoszarife@arnet.com.ar	433-1666
P.V.C. TUCUMAN	Av. Belgrano 1535	423-7786
TORRES SANITARIOS	Av. F. de Aguirre 1855	427-5410
ZERAMIKO	24 de Setiembre 727 Sáenz Peña y Lavalle	422-9046 424-2600

SEGURIDAD INDUSTRIAL

C.B.N. SERV. ELECTRICOS	Av. Belgrano 1681 electric.cb.n@hotmail.com	423-8769
COMERCIAL COLÓN	Av. Colón 107 colon@arnet.com.ar	433-0646
HUINCA RENANCO NORTE S.R.L.	9 de Julio 948 ventas@huincastrl.com.ar	424-5023
MERKUSA	12 de Octubre 845 administracion@merkusa.com.ar	423-7474

YUHMAK	José Colombres 168 yuh3mrep@arnet.com.ar	452-3233
--------	---	----------

SISTEMAS DE BOMBEO

GASMARKET	Cuba 53 ventas@gasmarket.com.ar	450-1051/91
MAROLA	Libertad 462	432-1553

SISTEMAS DE VOZ Y DATOS

SISTELCO	Buenos Aires 362	431-1151
----------	------------------	----------

TANQUES AUSTRALIANOS

FORMOSO EDUARDO	Lavalle 2412 eduardo_formoso@yahoo.com.ar	423-2823
GENTILE TUCUMAN	Lavalle 2729 gentiletuc@uolsinectis.com.ar	423-3131
RÍO AZUL INGENIERIA S.R.L.	Lavalle 2974 rioazul@rioazul.com.ar www.rioazul.com.ar	423-3340
TENSOLITE S.A.	Ruta 9 km 1298 (Pocitos) tensolite@tensolite.com.ar	437-2215

TANQUES PARA AGUA (FÁBRICAS)

CONMIX	Lavalle 3228	433-2797
IPS SANITARIOS	Av. Ejercito del Norte 225 ipssanitarios@hotmail.com	451-4377
OBRAPLUS	Lavalle 3417	432-1635

TECHOS - TINGLADOS - ESTRUCTURAS METÁLICAS

ACEROS DEL NOA	Las Piedras 2895	433-3605
FORMOSO EDUARDO	Lavalle 2412 eduardo_formoso@yahoo.com.ar	423-2823
GRUPO DE ARQUITECTOS	Ruta 9-Km1.285-Pacará Pint. mariogrupodearquitectos.com.ar	400-7026
INSTALL INGENIERIA S.R.L.	Matheu 2476 installtuc@arnet.com.ar	436 0934
METALURGICA FATUM	Santiago 2675	423-6555
METALÚRGICA MALABIA	Mariano Moreno 1996	429-1999
RÍO AZUL INGENIERIA S.R.L.	Lavalle 2974 rioazul@rioazul.com.ar www.rioazul.com.ar	423-3340
SOLER CIMAG	Asunción 844 carlintucu@hotmail.com.ar	433-0766
TALME S.A.	Martín Berho 281 talmesa@uolsinectis.com.ar	428-3256
TUCUMÁN TECHOS	Jujuy 946 tucumantechos@gmail.com	420-2100

TECNOLOGÍA VIAL - MECÁNICA DE SUELOS

ING. JUAN M. CHALER		422-1287
---------------------	--	----------

TEJAS (FÁBRICAS)

CERAMICA MARCOS PAZ	Fco. Rossi 4ta cdra. (YB)	435-2089
TENSOLITE S.A.	Ruta 9 km 1298 (Pocitos) tensolite@tensolite.com.ar	437-2215

TELEFONÍA - VIDEOPORTEROS

ALBIERO HNOS. SRL	Catamarca 479 albirohnos@arnet.com.ar	430-5677
C.B.N. SERV. ELECTRICOS	Av. Belgrano 1681 electric.cb.n@hotmail.com	423-8769



MASECOR
CALIDAD EN PILETAS Y MESADAS DE ACERO INOXIDABLE
www.masecor.com.ar

MESADAS ACERO
PILETAS



CARLOS RUIZ & CIA.
TEL : (0381) 4397291
carlosruizcya@hotmail.com - carlosruizcya@gmail.com
CEL: (0381) 154 580 560
REPRESENTANTE EXCLUSIVO PARA LAS PROVINCIAS DE: TUCUMAN, SALTA, JUJUY, CATAMARCA, LA RIOJA Y SANTIAGO DEL ESTERO

CONTROL	24 de Set. y Jujuy jbeker@control-srl.com.ar	422-9178
CONSTRUKAB	Bolivia 2958 emolina@ckab.com.ar	434-6634
DISCAR	Córdoba 429 info@discarsc.com.ar	430-3434
JACO	Junin 505 2º P. 381-6418779 jaco@jacovideo.com.ar	487 1471
MF ELECTRÓNICA	San Isidro de Lules mfelectronica@hotmail.com	155944426
MEGA ELECTRICIDAD	Junín 212 24 de Septiembre 1350 megaelectricidad@arnet.com.ar	430-0108 424-2300
S.K. TELEFONÍA	Mendoza 1332 sktelefonía@hotmail.com	421-5560
INTERFON	Corrientes 826	430-0786

TOLDOS

CORRALÓN ACONQUIJA	San Lorenzo 1345/71 ventas@corralonaconquijsa.com.ar	424-4258
SCREEN	España 714 arqdsavino@hotmail.com	421-6380

TRATAMIENTOS ANTICORROSIVOS

ADICEM	Av. Belgrano 1858 Av. Pte. Perón 188 (Y.B.) ventas@adicem.com.ar	423-3402 435-3661
--------	--	----------------------

TRATAMIENTO DE EFLUENTES CLOACALES

ING. MARIO LIPOVETZKY	la@arnet.com.ar (03541) 428-344	
-----------------------	---------------------------------	--

VENTILACIÓN INDUSTRIAL

E.M.I.	Av. Roca 336 - Casa Central Ruta 9 km.1287 - Los Vallistos Marcos Paz 993-Centro Av. Aconquija 1331-Y. B. Pje Caseros (esq. Lavalle) B. R. S.	4526132/33 4264212 4253132/33 4316520 4526135
MAROLA	Libertad 462	432-1553

MERKUSA	12 de Octubre 845 administracion@merkusa.com.ar	423-7474
---------	--	----------

VIDRIERÍAS

ALEM VIDRIOS	Av. Alem esq. Gral Paz	452-5560
ALUGLASS	Maipú 1167 vi.ar.tec@hotmail.com	471-1495
GONELLA HNOS.	San Juan 1643 gonellahnos@ciudad.com.ar	423-4013
J.A.MORAN VIDRIOS	Av. Colon 181	423-4528
MOLINA VIDRIOS	Rivadavia 1102	422-0111
LUIS MOLINA	Frías Silva 29 luismolinaventas@hotmail.com	423-6222
MORAN REVESTIMIENTOS	Av. Mitre 217	422-2692
RODRÍGUEZ VIDRIOS	Av. Ej. del Norte 733	433-1443
TUCUMAN VIDRIOS SRL	Av. Siria 1617 tucumanvidrios@tucumanvidrios.com.ar	427-1450
VIDRIAL	P.Indus., Av. Circunv. km 1294 vidrial@vidrial.com.ar	453-6806
VIDRIERÍA DEL CENTRO	Amador Lucero 651 vidrieriadelcentro@arnet.com.ar	433-3495
VIDRIOS Y ABERTURAS ROCA	Av. Roca 43	420-3379
VITRIU	España 1234	432-4996

VITROFUSIÓN

KRYSTALLOS	Sarmiento 1895 (YB)	425-519
------------	---------------------	---------

VIVEROS

EL CRISTO	Av. Aconquija 400	435-3598
VIVERO DEL JARDIN	Fco. de Aguirre 2005	427-5022
VIVERO LA JAPONESITA	Av. Alf. Guzmán 555	435-2146
VIVERO SANTA FE	Santa Fe 41	431-2902

YESERÍA, FÁBRICAS

CIA. YESERA DEL NOROESTE	Marcos Paz 2065	400-4578
CIELORRASO TUCUMAN	Asunción 633	433-0847

ZINGUERÍA

DOMINE EDUARDO	Pje. Holmberg 2863	434-6960
----------------	--------------------	----------

204 - Enero / Febrero de 2020 - ISSN 1653-7630

Producción

Agricultura del NOA

La citricultura no admite más parches. Necesitamos redefinir el futuro, con de juego claras e incentivos para

ex po use apro'ir

30 de marzo al 1 de abril

La información del campo del noroeste argentino a un solo click en la web

suscribite y recibila GRATIS por WhatsApp

www.produccion.com.ar

GUÍA DEL SUR DE TUCUMÁN

CARACTERÍSTICAS TELEFÓNICAS: Famaillá y Monteros: 03863 | Aguilares, Concepción, Alberdi: 03865 | Tafí del Valle: 03867

ABERTURAS

ALVAREZ ALUMINIO	Sarmiento 63(Concepción)	425-751
	www.alvarezaluminios.com.ar	
CONCEPCIÓN ABERTURAS	España 1036 (Concep.)	422-802
E.M.I.	Sarmiento 603 (Concep.)	426-626
METAL DECOR	Juangorena 1860(Concep.)	427-192
REQUENA MADERAS	Sarmiento 546 (Concep.)	422-710

AMOBLIAMIENTOS PARA COCINA

ARCON	San Martín 1058 (Concep.)	422-537
METAL DECOR	Juangorena 1860(Concep.)	427-192

CARTELERÍA

GRAFOS	San Martín 2401 (Concep.)	422-988
--------	---------------------------	---------

CHAPAS

OLEA HNOS.	Congreso 193 (Monteros)	42-6633
------------	-------------------------	---------

EMPRESAS CONSTRUCTORAS

C.V.C. CONSTRUCTORA	(Villa Quinteros - Concep.)	495-030
ECOS S.A.	José Haimés 1220(Concep.)	425-969
	info@ecos.com.ar	
ECSA	Sarmiento 546 (Concep.)	427-199

FERRETERÍAS

QUIROS FERRETERÍA	Av. Miguel Critto 355 (T. Valle)	421-011
	Av. Miguel Critto 1400 (T. Valle)	
	Av Los Menhires y El Sauce(El Mollar)	
	info@quirosferreteria.com	

GRUPOS ELECTROGÉNEOS

NAMUR S.A.	San Martín 942 (Concep.)	421-603
------------	--------------------------	---------

HERRAJES

CONCEPCIÓN HERRAJES	Sarmiento 41 (Concep.)	422-499
---------------------	------------------------	---------

INMOBILIARIAS

CARDOSELLI INMOBILIARIA	San Martín 1534 (Concep.)	421-741
BULOS HECTOR RICARDO	9 de Julio 97 (Monteros).	426-436
KAPPA INMOBILIARIA	Rivadavia 83(Concep.)	423-263
MINNITI DOMINGO	España 1355 (Concep.)	424-751
RUBEN O. ALDERETE	Avellaneda 175 (Concep.)	154-18391

MADERAS

ARROYO (CARPINTERÍA)	Alvear 676 (Alberdi)	471-723
LOS SANTIAGUEÑOS	(Tafí del Valle- El Mollar)	491-136
	javiercellucci@hotmail.com	
RE-SER	Sarmiento 169 (Concep.)	421-330
REQUENA MADERAS	Sarmiento 546 (Concepción)	
SUR MADERAS	Shipton 1722 (Concep.)	423-898

MATERIALES DE CONSTRUCCIÓN

ARCON	San Martín 1058 (Concep.)	424-955
DISTRIBUIDORA TAFÍ	(Tafí del Valle)	421-419
EL PROGRESO	Lavalle y Congreso (Famaillá)	461-327
E.M.I.	Sarmiento 603 (Concep.)	426-626
JOSEFA M. DE RODRIGUEZ	España y Bs As (Concep.)	421-045
LINARES	Libertad 125 (Lules)	481-1099
MUEDRA MATERIALES	24 de Set. y Roca (Concep.)	421-718
OLEA HNOS.	Congreso 193 (Monteros)	426-633
ROSSO MATERIALES	25 de Mayo 69 (Monteros)	426-583

MATERIALES ELÉCTRICOS - ILUMINACIÓN

ABC ILUMINACIÓN	25 de Mayo 232 (Mont.)	420-158
INSTELEC	25 DE Mayo 294 (Concep)	424-935
	instelec_il@yahoo.com.ar	
ITUARTE ELECTRICIDAD	San Martín 721 (Concep)	422-946
QUIROS FERRETERÍA	Av. Miguel Critto 355 (T. Valle)	421-011
	Av. Miguel Critto 1400 (T. Valle)	
	Av Los Menhires y El Sauce(El Mollar)	
	info@quirosferreteria.com	

PINTURERÍAS

BULONERÍA CONCEPCIÓN	España 687 (Concep.)	426-786
E.M.I.	Sarmiento 603 (Concep.)	426-626
LA PINTURERÍA	Italia 1451(Concep.)	426-787
	Lídoro Quinteros 159 (Alberdi)	471-758
PINTURERÍA ITALIA	Italia 1465 (Concepción)	422-671
PINTURERÍA FARBE	España 1700 (Concepción)	
	farbepintureria@yuhmak.com.ar	
QUIROS FERRETERÍA	Av. Miguel Critto 355 (T. Valle)	421-011
	Av. Miguel Critto 1400 (T. Valle)	
	Av Los Menhires y El Sauce(El Mollar)	
	info@quirosferreteria.com	

PISOS Y REVESTIMIENTOS

E.M.I.	Sarmiento 603 (Concep.)	426-626
LUMA PROYECTOS	San Martín 2832(Concep.)	425-648
	info@lumaproyectos.com.ar	

QUÍMICOS PARA LA CONSTRUCCIÓN

LUMA PROYECTOS	San Martín 2832(Concep.)	425-648
	info@lumaproyectos.com.ar	

SANITARIOS (ARTEFACTOS Y ACCESORIOS)

ARCON	San Martín 1058 (Concep.)	422-537
JOSEFA M. DE RODRIGUEZ	España y Bs As (Concep.)	421-045

VIDRIOS - ESPEJOS

CRISTAL VIDRIOS	Güemes 256 (Concep.)	425-267
RUSO VIDRIOS	San Martín 2278 (Concep.)	421-733
	russovidrios@hotmail.com	
VIDRIERIA RUSSO	San Martín 62 (Monteros)	427-635
	humbertojoserusso@yahoo.es	

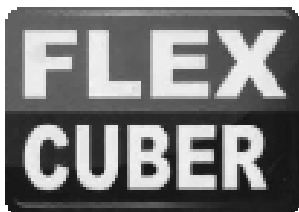

www.flexcuber.com.ar

CARLOS RUIZ & CIA.

TEL : (0381) 4397291 - 381 5 791960

carlosruizycia@hotmail.com - carlosruizycia@gmail.com

REPRESENTANTE EXCLUSIVO PARA LAS PROVINCIAS DE: TUCUMÁN, SALTA, JUJUY, CATAMARCA, LA RIOJA Y SANTIAGO DEL ESTERO

GUÍA DE PROVEEDORES DE SALTA

CARACTERÍSTICA TELEFÓNICA: 0387

ABERTURAS

ABERMET	Av. Suiza 474 B° Morosoni	423-7864
ABERTURAS AMÉRICA	J.M. Leguizamón 1023	421-4536
CASTELLANI	Chile 1243	421-2929
CERRALUM SALTA	J.B. Alberdi 793	496-0322
CORRALÓN ACONQUIJA	Av. Chile 1145	496-0786
CORRALÓN SALTA	Siria 1232	422-3306
DALFER MADERAS	Av. Paraguay 2180	427-1256
EL PORTAL	F. de Zuviría 1760	439-3669
EL SALTEÑO	Av. Independencia 699	426-2199
ELEMNOR SRL	Virgilio Tedin 940	423-2002
E.M.I.	Av. Chile 1591- Capital Arenales 1870 -Oran Av. Alberdi 1135 - Tartagal	4261631 420030 423993
ESTILO & DISEÑO	Av. Sarmiento 965	431-1521
GUAFFRA	Av. Independencia 1164	423-6582
HBC Construcción	Av. Durañona 985	428-2221
INDEPENDENCIA	Santa Fé 1398	426-2094
MANUEL ALVARADO	Av. Independencia 710	423-1805
PERERA QUINTANA SANITARIOS	J.M. Leguizamón esq. Alte. Brown 421-4340 www.pereraquintanasanit.com.ar	423-1608
PLACACENTRO	J.M. Leguizamón 950	431-1608
PUERTAS Y VENTANAS GIARDINA	Dr. F. Ameghino 256	422-1608
SAN JORGE	Córdoba 933	423-1642

ADHESIVOS

ANBRA	Güemes 1032 prokretesalta@gmail.com	422-3744
BINDA VICTORIO	España 63	431-2077
E.M.I.	Av. Chile 1591- Capital Arenales 1870 -Oran Av. Alberdi 1135 - Tartagal	4261631 420030 423993
TUBONOR	Av. Tavella 2750	423-4021

AIRE ACONDICIONADO

ACLIMATARE	J.M. Leguizamón 1720	421-8099
ARNEDO	M. Cornejo 428	431-5368
BARRO	Río del Valle 2546	435-0232
CANDY	10 de Octubre 444	421-2983
CLI-MAX REFRIGERACIÓN	Mar Adriático 1330	427-1957
DENKI INGENIERIA	Vicente López 315	422-3495
FRIO SALT REFRIGERACIÓN	Pellegrini 664	422-2415
GRADO CELSIUS	C. Pellegrini 520	431-6275
INGENOR SALTA	Urquiza 1437 ingenorsalta@ingenoraire.com.ar	422-6033
MICROCLIMA NORTE	Av. Gral. Arenales 604	439-5157
MOTIKA Y CIA	Belgrano 845 (Tart.) (03875)422-0222	422-0222
REFRIGERACIÓN NORTE	Pellegrini 550 refrinorte@infovia.com.ar	431-9578
REFRIGERACIÓN SUR	Gral Paz 486	422-5796
SETYE CLIMATIZACIONES	Balcarce 1276	431-3940
TECNO CLIMA	Buenos Aires 737	423-0864
VICTORIO BINDA	España 63 victoriobinda@arnetbiz.com.ar	431-0777

AISLANTES TÉRMICOS Y ACÚSTICOS

AISLAR	San Juan 1471	156846580
ADICEM	Av. Independencia 605 adicem@adicem.com.ar	4236474
ANBRA	Güemes 1032 prokretesalta@gmail.com	422-3744
CARLOS RUIZ	carlosruizycia@gmail.com	381 4397291
CORRALÓN ACONQUIJA	Av. Chile 1145	496-0786
EMI	Corrientes 1315	426-2553
MAS AISLACIÓN	Lerma 754	421-3995
PERERA QUINTANA SANITARIOS	J.M. Leguizamón esq. Alte. Brown 421-4340 www.pereraquintanasanit.com.ar	423-1608
PRO-MET	Av. Chile 1680	423-4050

RIS	San Luis 89	432-1014
SALTAPOR	J.LEGUIZAMÓN 1946	422-5501
SANSONE MATERIALES	Av. Virrey Toledo 753	431-5063
SUPERMAT	C. Pellegrini 445	421-6000
TODO TELGOPOR	San Juan 918	421-3985

ALAMBRES

ACERLOT	Leguizamón 1450	431-5599
ALAMBRAR	ZABALA 410	426-2676
COBRE 2000	Mendoza 1174	432-1194
CORRALÓN EL PALA	Monje y Ortega 2650	434-5452
EMI	Corrientes 1315	426-2553
FIORI	Catamarca 431 gfiori@arnet.com.ar	431-8351
FRAVAL	Av. Chile 1750	426-2666
HIERRONORT	Paraguay 1450	423-1445
PRO-MET	Av. Chile 1680	423-4050
SANSONE MATERIALES	Av. Virrey Toledo 753	431-5063
SUPERMAT	C. Pellegrini 445	421-6000
TODO ALAMBRE	Jujuy 599	431-1111

ALARMAS

ALARMA GOIVA	Córdoba 1021	426-2422
ALBIERO HNOS.	Av. Virrey Toledo 874	421-8800
ARGOS	Virrey Toledo 250	421-6060
DINELEC	Urquiza 1402	431-3914
ELECTRO TELEFONIA J C	Pasaje Gobelli 2083	422-0005
ETNA	Pasaje Yapeyú 1970	431-3643
FLORES GRIÓN SRL	Zuviría 2641	439-3533
GAVENDA	Los Nogales 61	439-2101
MORIZZIO	Catamarca 147	421-3170
TELEFONIA SAF	Entre Ríos 1679	422-2878

ALUMBRADO PÚBLICO

BP	Av. Tavella 2830	427-1001
----	------------------	----------

ALUMINIO- CARPINTERIA

ABERMET	Av. Suiza 474 B° Morosoni	423-7864
ABERTURAS AMÉRICA	J.M. Leguizamón 1023	421-4536
CASEROS VIDRIOS	General Lavalle 3	431-9369
CASTELLANI	Chile 1243	421-2929
CERRALUM SALTA	J.B. Alberdi 793	496-0322
CORRALÓN SALTA	Siria 1232	422-3306
CRISTALIZANDO	Pellegrini 702	423-7777
E.M.I.	Av. Chile 1591- Capital Arenales 1870 -Oran Av. Alberdi 1135 - Tartagal	4261631 420030 423993
ELEMNOR SRL	Virgilio Tedin 940	423-2002
ESTILO & DISEÑO	Sarmiento 965	431-1521
LAVICOR	S. del Estero 953	431-7025
MANUEL ALVARADO	Av. Independencia 710	423-1805
MAT-FER	Urquiza 1341	422-5457
OBINSE SRL	Av. Independencia 1149	401-1100
VIDRIERIA SAN MARTÍN	Av. San Martín 2047	431-6310

AMOBILIARIOS DE ALGARROBO

MUEBLES ALGARROBO	Av. San Martín 967	422-1777
URQUIZA MUEBLES	Urquiza 581	421-6059

AMOBILIARIOS PARA BAÑOS

CARLOS RUIZ	carlosruizycia@gmail.com	381 4397291
PERERA QUINTANA SANITARIOS	J.M. Leguizamón esq. Alte. Brown 421-4340 www.pereraquintanasanit.com.ar	423-1608

AMOBILIARIOS DE COCINA

CARLOS RUIZ	carlosruizycia@gmail.com	381 4397291
PRESISSO	Leguizamón 1496 saltapresisso@gmail.com	421-3748

AMOBLIAMIENTOS PARA EMPRESAS

ASUNTA MUEBLES	Chile 1336	423-1524
CASANOVA	Alberdi 417	421-4702
CEM	Av. Chile 1456	423-6089
HOSEN MUEBLES	H.D. Lerma 131	432-9472
OFFICE	Jujuy 40	421-7924
PLATINUM	Jujuy 232	431-6591
RICARDO J. JUAREZ	Rivadavia 796	421-5829

ÁRIDOS

ARENADOS SALTA OYS	Emma Solá 103	427-2506
ARIDOS QUIJANO	Av. Alfredo Palacios 2720	427-0050
DEPÓSITO CANDELA	J.M. Leguizamón 1360	431-3088
LOZANO ARIDOS	Zuviria 2370	439-3786
PLANTA ING. MOYANO	Los Tucanes 1825	434-2139
VALDEZ	Jujuy 881	426-2590

ASCENSORES

VIOBAL	Florida 1073	423-5883
	vioabal@arnet.com.ar	

BOMBAS PARA AGUA

AGUA Y SOL	Alsina 777	431-4811
EMI	Corrientes 1315	426-2553
GASMARKET	Av. Chile 1243	495-4721
	ventas@gasmarket.com.ar	
GÓMEZ ROCO Y CIA.	Rioja 834	431-0968
RAMON RUSSO	Catamarca 155	431-4625

CALDERAS-CALEFACCIÓN

BINDA AUGUSTO	Dean Funes 348	431-0136
CANDY	10 de Octubre 444	421-2983
GASMARKET	Av. Chile 1243	495-4721
	ventas@gasmarket.com.ar	
MICROCLIMA NORTE	Av. Gral. Arenales 604	439-5157
RIS	San Luis 89	432-1014
SIMESIN INGENIERIA	Gral O'Higgins 261	422-0548
	simebielke@hotmail.com	
VICTORIO BINDA	España 63	431-0777
	victoriobinda@arnetbiz.com.ar	

CAÑOS Y ACCESORIOS

ACERLOT	Leguizamón 1450	431-5599
CEAR	Zuviria 2565	439-3572
CORRALÓN LA TABLADA	Av. Independencia 1150	423-0874
	corralonlatablada@arnetbiz.com.ar	
EMI	Corrientes 1315	426-2553
GALVYTUB	San Luis 881	431-9598
GAS SERVICE	Bolívar 340	422-4570
GASMARKET	Av. Chile 1243	495-4721
	ventas@gasmarket.com.ar	
GAY GAS	San Martín 863	422-2723
GÓMEZ ROCO Y CIA.	Rioja 834	431-0968
HIERRONORT	Paraguay 1450	423-1445
PERERA QUINTANA SANITARIOS	J.M. Leguizamón esq. Alte. Brown	421-4340
	www.pereraquintanasanit.com.ar	
PRO-MET	Av. Chile 1680	423-4050
SANSONE MATERIALES	Av. Virrey Toledo 753	431-5063
SUPERMAT	C. Pellegrini 445	421-6000
TODO CAÑOS	Olavarría 155	421-7969
TUBO PLAST	Catamarca 903	423-0024
TUBOS SALTA	25 de Mayo 791	421-5632
TUBONOR	Av. Tavella 2750	423-4021
VICTORIO BINDA	España 63	431-0777
	victoriobinda@arnetbiz.com.ar	

CARPINTERIA DE OBRA

GUAFRA	Av. Independencia 1164	423-6582
HOSEN MUEBLES	H.D. Lerma 131	432-9472
MADEKA SRL	Olavarría 146	431-3548

CARPINTERÍA METALICA

ABERMET	Av. Suiza 474 B° Morosoni	423-7864
ABERTURAS AMÉRICA	J.M. Leguizamón 1023	421-4536
CEM	Av. Chile 1456	423-6089
CERRALUM SALTA	J.B. Alberdi 793	496-0322
ELEMNOR	V. Tedín 940	423-2002

EMI	Corrientes 1315	426-2553
MANUEL ALVARADO	Av. Independencia 710	423-1805
MASSAFRIO	20 de Feb. 312 (Metán) (03876)	420-417
METALÚRGICA GAY	Av. Durañona s/n	428-0234
METALÚRGICA SER-MAN	Los Lancersos 1480	423-0054
PARTENÓN	D. Leguizamón 832	426-0576
PETTINAROLI METALÚRGICA	Pedernera 223	421-9426
PRO-MET	Av. Chile 1680	423-4050
TORRES VIDRIOS	Santiago del Estero 677	431-3997
VALDEZ VICENTE	Córdoba 1128	423-6135

CARTELERÍA

BUNKER CARTELERIA	Pellegrini 982	423-6652
CENTRO IMAGEN	Deán Funes 165	431-0963
COPY-SHOW	Mitre 424	421-3030
DE SANTOS	Buenos Aires 900	423-6665
ESTUDIO 3	Tucumán 995	423-1754
PIXEL	Pellegrini 915	422-7956
P&C GRAPHIC	Caseros 1203	421-8007

CEMENTO

CEMENTO MINETTI	España 612	431-8483
CORRALÓN EL MERCADO	Av. Independencia 698	423-2233
CORRALÓN LA TABLADA	Av. Independencia 1150	423-0874
	corralonlatablada@arnetbiz.com.ar	
E.M.I.	Av. Chile 1591 - Capital	4261631
	Arenales 1870 -Oran	420030
	Av. Alberdi 1135 - Tartagal	423993

CERÁMICOS

CERÁMICA ANDINA	Av. Tavella y Cam. a la Isla S/N	435-3030
	ventas@ceramicandina.com.ar	
CERAMICA COQUENA	Av. Durañona 1335	428-3343
CERÁMICA DEL NORTE	Av. Gral Artigas 252	428-0680
CERÁMICA SALTEÑA	Av. Tabela y Cam. a la Isla	435-0350
ZENAVILLAS CERÁMICAS	Mariano Moreno 2131	434-1092

CIELORRASOS

AISLAPOR	Mendoza 1174	156-058836
E.M.I.	Av. Chile 1591 - Capital	4261631
	Arenales 1870 -Oran	420030
	Av. Alberdi 1135 - Tartagal	423993
IMPOLEGA	La Rioja 500	421-8314
LA CASA DEL REVESTIMIENTO	Buenos Aires 715	423-4111
SALTAPOR	J. M. Leguizamón 1946	431-1088
TODO CIELORRASO	Av. San Martín 1625	431-6324
TODO TELGOPOR	San Juan 918	421-3985

CIRCUITOS CERRADOS DE TV

ALBIERO HNOS.	Av. Virrey Toledo 898	421-8800
---------------	-----------------------	----------

CHAPAS

ACERLOT	Leguizamón 1450	431-5599
CEM	Av. Chile 1456	423-6089
EMI	Corrientes 1315	426-2553
GALVYTUB	San Luis 881	431-9598
HIERRONORT	Paraguay 1450	423-1445
PRO-MET	Av. Chile 1680	423-4050
SUPERMAT	C. Pellegrini 445	421-6000

CONTENEDORES

20 DE FEBRERO	O'Higgins 973	434-5452
CONTENOR	Martín Cornejo 1461	431-2690
CONTEMAS	Santiago del Estero 191	431-0496
EL CUERVO	Bolívar 1090	431-6880

CONSTRUCCION EN SECO

ADICEM	Av. Independencia 605	4236474
	adicem@adicem.com.ar	
BIMAQO	10 de Octubre 70	431-0039
CORRALÓN ACONQUIJA	Av. Chile 1145	496-0786
CORRALÓN CHACABUCO	Chacabuco 264	422-5647
ELEMNOR SRL	Virgilio Tedin 940	423-2002
EMI	Corrientes 1315	426-2553
ING. ALEJANDRO OJEDA	Gral. O'Higgins 1120	422-0588
	ojedale@argentina.com	



www.alumair.com.ar

AISLANTES TERMICOS DE BURBUJAS

LINEAS AIRTECH-STANDARD-TRASLUCIDA-FUEGO Y PREMIUM
 BURBUJAS DE 10 Y 30mm (SIMPLES Y DOBLES) ROLLOS DE 15, 20, 30, 40 Y 60m

CARLOS RUIZ & CIA.

TEL : (0381) 4397291 - 381 5 791960

carlosruizcia@hotmail.com - carlosruizcia@gmail.com

REPRESENTANTE EXCLUSIVO PARA LAS PROVINCIAS DE: TUCUMAN, SALTA, JUJUY, CATAMARCA, LA RIOJA Y SANTIAGO DEL ESTERO

PLACACENTRO	J. M. Leguizamón 950	431-1608
SALTAPOR	J. M. Leguizamón 1946 saltapor@arnet.com.ar	431-1088
SANSONE MATERIALES	Av. Virrey Toledo 753	431-1407
SOMECO	Gral. Güemes 561 contacto@consultorasomeco.com www.consultorasomeco.com	155501022

ERG NORANDINA SRL	25 de Mayo 105 www.grupoerg.com	432-1312
FLORES GRION	Zuviría 2641	439-3533
GARIN CONSTRUCCIONES	Av. Reyes Católicos 1677	439-2410
HUASI SA	España 1535	422-3146
ING. J. R. MARTINEZ	Paraguay 1450	423-0805
INGE 2 SRL	Esteco 1015	423-6198
ISN	Vicente López 2398	439-3701
LUXEN CONSTRUCCIONES	Av. Belgrano 1795	422-7009
MADEO LUIS DANIEL	Alvarado 81	421-8509
MARIO BANCHIK Y CIA	Libertad 343	423-0898
NOROESTE CONSTRUCCIONES	20 de Febrero 393	422-7878
SAN PATRICIO	San Juan 151	431-4920
SERVIOBRAS	Pedernera 1350	421-0730
SERVICIOS Y OBRAS SRL	M. T. Alvear 442	422-4344
SOMECO	Gral. Güemes 561 contacto@consultorasomeco.com www.consultorasomeco.com	155501022
REDES NORTE SRL	Rivadavia 1319	422-8061

COPIAS DE PLANOS

AYELEN COPIAS	Zuviría 342	421-2466
COPIAS DE PLANOS	San Luis 112	423-4311
LA CASA DE COPIAS Y PLANOS	Av. Belgrano 877	431-1487

CORTINAS

E.M.I.	Av. Chile 1591- Capital Arenales 1870 -Oran Av. Alberdi 1135 - Tartagal	4261631 420030 423993
GEMA TOLDOS & CORTINAS	Brown 594 www.toldosgema.com.ar	421-4848
INDUMETAL S.R.L.	Av. Chile 1449	423-6097
LAVICOR	S. del Estero 953	431-7025
MAT-FER	Urquiza 1730	421-4639

DECORACIÓN

ALPA	Güemes 694	431-2642
ALQUIMIA	Balcarce 405	422-8240
BEBEL MAURY	Pueyrredon 1144	432-0369
CORTINADOS RODRIGUEZ	A. Güemes 427	431-0988
DECORAR	Santiago del Estero 287	421-5059
DULCE Y MELOSO	Balcarce 406	401-1708
EL CHABOT	B. Mitre 859	422-4154
EL GALPÓN	Ameghino 262	431-5500
ESTAR MUEBLES	Pueyrredon 496	432-1448
ESTILO Y DISEÑO	Sarmiento 965	431-1521
FABIÁN	B° San Francisco	424-2967
GOIVA	Córdoba 1021	426-2422
HABITAT INTERIOR	Av. Belgrano 1800	421-8288
J.A. TEXTIL	Jujuy 486	421-2566
LA CASA DEL REVESTIMIENTO	Buenos Aires 715	423-4111
LAVICOR	S. del Estero 953	431-7025
LAS DOÑAS	Caseros 665	431-4187
MAJA DISEÑO	Pueyrredón 1126	422-8782
MOLINS	Córdoba 275	431-1085
RHOMANY	Zuviría 1456	422-7221
TAPICERIA NADAL	Chacabuco 313	432-0430
TELAS Y COSAS	Balcarce 495	431-9034
TERRANOVA MUEBLES & DISEÑOS	B. Mitre 946	421-0764

EMPRESAS CONSTRUCTORAS

AGI CONSTRUCCIONES	Durañona 1050	428-2758
ANBRA	Güemes 1032 prokretesalta@gmail.com	422-3744
BANCHIC	Libertad 343	423-0893
BETON S.R.L.	Av. Tavella 1255 beton@salnet.com.ar	401-2020
CASAS CONTEMPORANEAS	Pueyrredón 999	422-2815
CONSTRUCTORA FEYLING	Santiago del Estero 283	431-7594
DALCÓN S.A.	Balcarce 2530	439-2037
EL OMBÚ	Maipú 580	422-8483

ENERGÍA SOLAR

GASMARKET	Av. Chile 1243 ventas@gasmarket.com.ar	495-4721
-----------	---	----------

ESTRUCTURAS METÁLICAS

SOMECO SAS	Gral. Güemes 561 Of. 8 www.consultorasomeco.com	3874846006
------------	--	------------

FERRETERIAS

BOLLINI S.A.	C. Pellegrini 811	423-5990
BULONERA LA TUERCA	Pellegrini 888	423-3078
CARLOS FLORES SRL	Deán Funes 1148	421-1489
CAS FERRETERIA 624	Independencia 624	423-3759
CORRALÓN AYALA	Zacarías Yanci 549	434-4702
CORRALÓN EL MERCADO	Av. Independencia 698	423-2233
CUADRADO HERMANOS	Pellegrini 742	423-6713
DISCOFER	Rep. de Siria 489	422-1199
EMI	Corrientes 1315	426-2553
ENORTEC	General Mitre 899	421-9267
FERRETERIA GAY	Jujuy 591	422-5544
LIBRA	Córdoba 648	431-1756
FERRETERÍA MAESTRO	Av. San Martín 2091	431-7353
FERRETERÍA PELLEGRINI	Pellegrini 602	431-6669
FERROLUZ	Alberdi 222	431-2811
FIORI	Catamarca 431 gfori@arnet.com.ar	431-8351
FRAVAL	Av. Chile 1750	426-2666
GASOL SRL	Pellegrini 672	431-4080
GÓMEZ ROCO Y CIA.	Rioja 834	431-0968
INDEPENDENCIA	Santa Fé 1398	426-2094
IPS	Gorriti esq. Urquiza	42-13538
LA FERRET	Av. 17 de Junio 297	425-1847
MAT-FER	Urquiza 1275	422-5457
M&T	San Martín 1314	421-0984
PIRAMIDES	Entre Rios 1401	422-3648
PRO-MET	Av. Chile 1680 diego@prometsrl.com.ar	423-4050
SAN JOSE	San Martín 806	431-3486

SU BULONERA	Av. Independencia 792	427-2349
SUPERBRICO	Mendoza 937	422-3697
VALE EDUARDO	Catamarca 1193	423-4516
VELEZ LA BULONERA	Pellegrini 691	431-1399

LA ACHIRANA	Av. Ex Comb. de Malvinas 3773	424-9567
PÉTREOS	San Juan 785	422-1935
	ventas@petreos.com.ar	
TODO LAJAS Y PISCINAS	Av. Paraguay 2300	427-1451

GAS

AGUA'S	Av. Entre Ríos 2199	401-9558
CARLOS RUIZ	carlosruizyacia@gmail.com	381 4397291
CORRALÓN EL MERCADO	Av. Independencia 698	423-2233
EMI	Corrientes 1315	426-2553
GAS SERVICE	Bolívar 340	422-1219
GASMARKET	Av. Chile 1243	495-4721
	ventas@gasmarket.com.ar	
GAY SRL	San Martín 863	422-2723
TODO GAS	Av. San Martín 822	421-4047

HERRAJES

CORRALÓN CHACABUCO	Chacabuco 264	422-5647
DISCOFER	Rep. de Siria 489	422-1199
EMI	Corrientes 1315	426-2553
HERRAJES ITUZAINGÓ	Ituzaingo 430	422-8870
	herrajes.ituzaingo.salta@gamil.com	
HERRAJES SAN JOSE	Av. Entre Ríos 976	422-4809
INDEPENDENCIA	Santa Fe 1398	426-2094
MAESTRO	Av. San Martín 2091	431-7353
MAT-FER	Urquiza 1275	422-5457
FIORI	Catamarca 431	431-8351
	gflori@arnet.com.ar	
HERRAJES ABC	Av. Entre Ríos 966	421-3975

HIERROS

ABERMET	Av. Suiza 474 B° Morosoni	423-7864
ACERLOT	Leguizamón 1450	431-5599
CORRALÓN CHACABUCO	Chacabuco 264	422-5647
CORRALÓN EL MERCADO	Av. Independencia 698	423-2233
CORRALÓN LA TABLADA	Av. Independencia 1150	423-0874
	corralonlatablada@arnetbiz.com.ar	
EMI	Corrientes 1315	426-2553
HIERROS DE SALTA	Juan Martín Lee 1450	431-6655
HIERROS METÁN	San Martín s/n	(03876) 421674
HIERRONORT	Paraguay 1450	423-1445
MAT-FER	Urquiza 1275	422-5457
MURATORE	Alvarado 1491	422-1596
PETTINAROLI METALÚRGICA	Pedernera 223	421-9426
PRO-MET	Av. Chile 1680	423-4050
SANSONE MATERIALES	Av. Virrey Toledo 753	431-5063
SUPERMAT	C. Pellegrini 445	421-6000

HORMIGÓN ELABORADO

AGI CONSTRUCCIONES	Durañona 1050	428-2758
FULLBLOCK	P. Industrial Gral. Güemes lote 3y9	
	4917069	www.fullblock.com.ar
SOLA GUILLERMO	Martínez Saravia 1810	426-1699

IMPERMEABILIZACIONES

ADICEM	Av. Independencia 605	4236474
	adicem@adicem.com.ar	
AISLAR	San Juan 1471	3876846580
AGUA'S	Av. Entre Ríos 2199	401-9558
ANBRA	Güemes 1032	422-3744
	prokretesalta@gmail.com	
CARLOS RUIZ	carlosruizyacia@gmail.com	381 4397291
EMI	Corrientes 1315	426-2553
LAMI-TECH SH	Coronel Moldes 665	431-2780
LAS MALVINAS	Islas Malvinas 189	432-9386
LA RIVERA	Islas Malvinas 181	431-5467
MEMBRANAS SALTA	Urquiza 1111	421-1169
MAS AISLACIÓN	Lerma 754	423-8302
MEMBRANOR	Lerma 918	423-2027
PRO-MET	Av. Chile 1680	423-4050
TEPKO	Av. Güemes 1032	422-3744
	info@tepk.com.ar	
VICTORIO BINDA	España 63	431-0777
	victoriobinda@arnetbiz.com.ar	
WATERTEC - ING. MARÍA MARTA ALEMÁN		154-438803

LAJAS

MADERERAS-CARPINTERÍAS - ASERRADEROS

AMÉRICA	Leguizamón 1023	431-1608
CEDRORÁN	Caseros 1750	421-1582
CORRALÓN AMERICA	Leguizamón 1977	431-1608
CORRALÓN CHACABUCO	Chacabuco 264	422-5647
DALFER MADERAS	Av. Paraguay 2180	427-1256
DANIEL LEÓN	A. Alsina 960	421-0733
EL PORTAL	F. de Zuviría 1760	439-3669
FAAL	Av. Independencia 849	423-9498
GUAFRA	Av. Independencia 1164	423-6582
INDEPENDENCIA	Santa Fe 1398	426-2094
MADEKA SRL	Olavarría 146	431-3548
MADERAS EL MENSU II	Av. Artigas 50	428-1868
MADERERA OTTO	Av. Artigas 70	428-2137
PLACACENTRO	J. M. Leguizamón 950	431-1608
RESTON	M. Acevedo 188	423-6558
SAN JORGE	Córdoba 933	423-1642
SANSONE Y JC FERNANDEZ	Mariano Benítez 647	439-3561
SANTA RITA	Pueyrredón 2923	439-5287

MARMOLERÍAS

10 DE OCTUBRE	10 de Octubre 787	423-4379
ABRASIVOS SAN LUIS	Islas Malvinas 220	431-8291
LA CASA DEL REVESTIMIENTO	Buenos Aires 715	423-4111
LA NUEVA INDUSTRIAL	Corrientes 1195	423-1664
LIQUITAY	Lavalle 2015	423-0231
MYG	Av. Chile 1640	423-8625
MARMOLERÍA PSENDA	Av. Chile 1665	423-1523
PÉTREOS	San Juan 785	422-1935
	ventas@petreos.com.ar	
RESINA SAN LUIS	Islas Malvinas 220	431-8291

MATERIALES DE CONSTRUCCIÓN

AISLAR	San Juan 1471	3876846580
A.G. CHIBAN S.R.L.	Pellegrini 802	423-2206
ARIDOS QUIJANO	Av. Alfredo Palacios 2720	427-0050
CERÁMICA DEL NORTE	Av. Artigas 252	428-0680
CERAMICADOS	Av. Paraguay s/n	423-6629
CERAMICA SALTEÑA	Polonia 2201	435-0350
COMESA	Pueyrredón 775	431-1233
CORRALÓN 1° DE MAYO	Sebastián Arias 19 (Caf.)	(03878) 42-1209
CORRALÓN 20 DE FEBRERO	O'Higgins 973	434-5452
CORRALÓN ACONQUIJA	Av. Chile 1145	496-0786
CORRALÓN AYALA	Zacarias Yanci 549	434-4702
CORRALÓN DEL NOA	Av. Chile 1296	423-4700
CORRALÓN DON ABRAHAM	Av. Paraguay 1248	426-9890
CORRALÓN EL AMIGO	Av. Chile 1450	423-1235
	elamigo.salta@elamigo.com	
CORRALÓN EL MERCADO	Av. Independencia 698	423-2233
CORRALÓN EL OBRERO	Tte. Ibañez 810-Güemes	491-1859
CORRALÓN KETI	San Merín 251	(03878) 42-1135
CORRALÓN LA TABLADA	Av. Independencia 1150	423-0874
	corralonlatablada@arnetbiz.com.ar	
CORRALÓN SAN ANTONIO	Av. Independencia 124	423-6125
EL SALTEÑO	Av. Independencia 680	426-2199
EL SOL	I. Malvinas 144	421-0476
EMI	Corrientes 1315	426-2553
FAAL	Independencia 849	423-9498
FER-CONS	Av. Reyes Católicos 2192	439-0762
FERBAZEL	Rivadavia 101 (Tartagal)	(03875) 42-4299
FIORI	Catamarca 431	431-8351
	gflori@arnet.com.ar	
GASMARKET	Av. Chile 1243	495-4721
	ventas@gasmarket.com.ar	
PERERA QUINTANA SANITARIOS	J.M. Leguizamón esq. Alte. Brown	421-4340 www.pereraquintanasanit.com.ar
SAN JAVIER	Leguizamón 1817	431-1496
SANSONE MATERIALES	Av. Virrey Toledo 753	431-1407
SANTA ANA	Ampliación B° Santa Ana	429-1762
SANTA FE	Lavalle 1171	423-0125
SILVA	Las Acacias 32	439-5602



www.alumair.com.ar

AISLANTES TERMICOS DE BURBUJAS

LINEAS AIRTECH-STANDARD-TRASLUCIDA-FUEGO Y PREMIUM
 BURBUJAS DE 10 Y 30mm (SIMPLES Y DOBLES) ROLLOS DE 15, 20, 30, 40 Y 60m

CARLOS RUIZ & CIA.

TEL : (0381) 4397291 - 381 5 791960

carlosruizcia@hotmail.com - carlosruizcia@gmail.com

REPRESENTANTE EXCLUSIVO PARA LAS PROVINCIAS DE: TUCUMAN, SALTA, JUJUY, CATAMARCA, LA RIOJA Y SANTIAGO DEL ESTERO

SOTO	Rondeau 1395	423-2634
SUPERMERCADO SINGH	El Galpón	(03876) 49-1131
SUPERMAT	C. Pellegrini 445	421-6000
TOSONI	Co. Egues 478 (Orán)	(03878)421449
VICTORIO BINDA	España 63	431-0777

MATERIALES ELÉCTRICOS - ILUMINACIÓN

A.F.INGENIERÍA	General Alvarado 2019	422-0634
AMPERE NORTE	Ituzaingó 2	421-3322
BP	Av. Tavella 2830	427-1001
CORRALÓN AYALA	Zacarías Yanci 549	434-4702
CORRALÓN EL MERCADO	Av.Independencia 698	423-2233
CRYSTAL	Alberdi 200	422-2059
ELECTRICID R. D.	Jujuy 642	431-6065
ELECTRONOA	Urquiza 854	422-5593
ELECTRO NORTE	Av. Entre Ríos 867	431-1448
DISTRIBUIDORA GAY	San Martín 863	422-2723
FELTRIN	Jujuy 363	421-1600
FERROLUZ	Alberdi 222	431-2811
ING. PABLO MARTOS	Pje. Moisés Oliva 133 info@pablomartos.com	423-9185
INTECTO	Lamadrid 877	426-0072
LESELEC	Zabala 117	423-2663
LUXEM	Av. Belgrano 1795	421-1605
MAFE ELECTROMECHANICA	B. Mitre 1898	439-4622
METALNOR ELECTRICIDAD	Av. Chile 1449	423-1751
OIEL	Coronel Suárez 271	431-0996
SAN JUAN ELECTRICIDAD	San Juan 502	421-2855
TECNOFER	Necochea 226	422-2446

MOSAICOS (FABRICAS)

10 DE OCTUBRE	10 de Octubre 787	423-4379
CALCARTE	Av. Entre Ríos 327	422-7497
LA NUEVA INDUSTRIAL	Corrientes 1195	423-1664

PARQUET

INDUSPARQUET	Indalecio Gómez 154 npintado@indusparquet.com.ar	431-3959
MADEKA SRL	Olavarría 146	431-3548
ZANNIER HNOS	Belgrano 1955	154-027960

PILETAS DE NATACIÓN

AGUA Y SOL	Alsina 777	431-4811
AQUAFLASS	Juan D. Perón 2350	436-1500
AQUAPOOL	Av. Entre Ríos 1650	431-1117
INDUSTRIAS CLARCK	General Lamadrid 610	422-8601
PERERA QUINTANA SANITARIOS	J.M. Leguizamón esq. Alte. Brown 421-4340 www.pereraquintanasanit.com.ar	
PÉTREOS	San Juan 785 ventas@petreos.com.ar	422-1935
TODO LAJAS Y PISCINAS	Av. Paraguay 2300	427-1451

PINTURERÍAS

AMÉRICA	Leguizamón 960	421-1222
CASA OREL	Chacabuco 142	421-5585
COLORSHOP	Caseros 1098	422-5550

CORRALÓN AYALA	Suc. Jujuy 563	432-0907
EL OBRERO	Zacarías Yanci 549	434-4702
EL PINTOR	General Güemes	(0387) 491-1859
EMI	Florida 779	423-2950
EXODO	Corrientes 1315	426-2553
FAAL	Av. Independencia 650	423-3355
FIORI	Av. Independencia 849	423-9498
INDEPENDENCIA	Catamarca 431	431-8351
LA CASA DEL REVESTIMIENTO	gfiori@arnet.com.ar	
LOS ESPECIALISTAS	Santa Fé 1398	426-2094
MARTEL	Buenos Aires 715	423-4111
MARTÍN	San Luis 1501	431-3965
PINTURERÍA SILVA	La Rioja 969	423-2566
PINTURERÍA ZELAYA	Jujuy 636	422-4205
PIRAMIDES	Las Acacias 32	439-5602
QUE COLOR	Jujuy 958	423-9537
ROMA	Entre Ríos 1401	422-3648
SAN JAVIER	Zuviría 1465	439-4747
SAN JORGE	Zabala 599	423-5832
	Leguizamón 1817	431-1496
	General Güemes	(0387)491-2626

PISOS Y REVESTIMIENTOS

CAMPO REVESTIMIENTOS	Los Nogales 448 T.C	154-576911
CASAS CONTEMPORÁNEAS	campo.revestimientos@gmail.com	
CENTRO GOMA	Pueyrredón 999	422-2815
CERÁMICA DEL NORTE	Pellegrini 411	421-6231
CORRALÓN EL MERCADO	centrogoma@yahoo.com.ar	
CORRALÓN LA TABLADA	Av. Artigas 252	428-6081
E.M.I.	Av. Independencia 698	423-2233
ISN	Av. Independencia 1150	423-0874
LA CANDELARIA	corralonlatablada@arnetbiz.com.ar	
LA CANTERA	Av. Chile 1591- Capital	4261631
LA CASA DEL REVESTIMIENTO	Arenales 1870 -Oran	420030
LA NUEVA INDUSTRIAL	Av. Alberdi 1135 - Tartagal	423993
LIQUITAY	Vicente López 2398	439-3701
MADEKA SRL	Av. General Winter 11	401-0800
PERERA QUINTANA SANITARIOS	Av. Paraguay 1501	426-0350
PÉTREOS	LA CASA DEL REVESTIMIENTO Buenos Aires 715	423-4111
SUPERMAT	Corrientes 1195	423-1664
	Lavalle 2015	423-0231
	Olavarría 146	431-3548
	J.M. Leguizamón esq. Alte. Brown 421-4340 www.pereraquintanasanit.com.ar	
	San Juan 785	422-1935
	ventas@petreos.com.ar	
	C. Pellegrini 445	421-6000

PORTONES AUTOMÁTICOS

AUTOMATISMOS PAESANI	Pasaje Ing. Klein 23	431-4247
INDUMETAL	Los Partidarios 1220	423-6097
INDUSTRIAS CLARCK	General Lamadrid 610	4228601
GAVENDA	Los Nogales 61	439-2101
GIOVA	Córdoba 1021	426-2422
MAT FER	gmalvasi@arnet.com.ar	
MORIZZIO	Urquiza 1730	422-5457
PETTINAROLI METALÚRGICA	Mendoza 480	421-5494
	Pedernera 223	421-9426



MESADAS ACERO
PILETAS

CARLOS RUIZ & CIA.

TEL : (0381) 4397291

CEL: (0381) 154 580 560

carlosruizcia@hotmail.com - carlosruizcia@gmail.com

REPRESENTANTE EXCLUSIVO PARA LAS PROVINCIAS DE: TUCUMAN, SALTA, JUJUY, CATAMARCA, LA RIOJA Y SANTIAGO DEL ESTERO

PREMOLDEADOS

CEAR	Zuviría 2565	439-3572
ELEMENTOS PARA LA CONSTRUCCIÓN	Zambrano 57	428-2125
PÉTREOS	San Juan 785	422-1935
	ventas@petreos.com.ar	
PREMAR S.A.	Paraguay 1450	423-1297
PREMOLDEADOS SALTA	Camino a Colón s/n° -Cerrillos	490-2463

PVC

DE SANTOS	Buenos Aires 900	423-6665
E.M.I.	Av. Chile 1591- Capital	4261631
	Arenales 1870 -Oran	420030
	Av. Alberdi 1135 - Tartaga	423993
GASMARKET	Av. Chile 1243	495-4721
	ventas@gasmarket.com.ar	
IMPOPLEGA	La Rioja	421-8314
LAVICOR	S. del Estero 953	431-7025
REDES	Olavarría 104	421-8060
SANSONE MATERIALES	Av. Virrey Toledo 754	431-5063
SUPERMAT	C. Pellegrini 445	421-6000
TODO CAÑOS	Olavarría 155	421-7969
TUBONOR	Av. Tavella 2750	423-4021
TUBO PLAST	Catamarca 903	423-0024
TUBOS SALTA	25 de Mayo 791	421-5632

SANITARIOS

AGUAS	Av. Entre Ríos 2199	401-0558
AYALA	Zacarías Yanci 549	434-4702
CARLOS RUIZ	carlosruizcia@gmail.com	381 4397291
CORRALÓN EL MERCADO	Av. Independencia 698	423-2233
CORRALÓN LA TABLADA	Av. Independencia 1150	423-0874
	corralonlatablada@arnetbiz.com.ar	
CHIBAN HNOS	Caseros 759	431-7302
DISTRIBUIDORA GAY	San Martín 863	422-2723
EMI	Corrientes 1315	426-2553
EL SOL	I. Malvinas 144	421-0476
GASMARKET	Av. Chile 1243	495-4721
	ventas@gasmarket.com.ar	
IPS	Gorriti esq. Urquiza	42-13538
LISI SANITARIOS	Pueyrredón 720	432-9227
PERERA QUINTANA SANITARIOS	J.M. Leguizamón esq. Alte. Brown	421-4340
	pqsanitarios@gmail.com	
	www.pereraquintanasanit.com.ar	
SANITEC	Olavarría 246	431-5600
SANITARIOS SALTA	Ituzaingó 158	422-0243
SUPERMAT	C. Pellegrini 445	421-6000
TODO CAÑOS MELGAR	Olavarría 155	421-7969
TODO GAS	Av. San Martín 822	421-4047
TUBO PLAST	Catamarca 903	423-0024

SEGURIDAD INDUSTRIAL

CARLOS FLORES SRL	Deán Funes 1148	421-1489
CENTRO GOMA	Pellegrini 411	421-6231
	centrogomayahoo.com.ar	
FIORI	Catamarca 431	431-8351
	gfiori@arnet.com.ar	

SISTEMA DE BOMBEO

GASMARKET	Av. Chile 1243	495-4721
	ventas@gasmarket.com.ar	

SISTEMA CONTRA INCENDIO

ING. RAMÓN RUSSO	Catamarca 155	431-4625
------------------	---------------	----------

TELEFONÍA- EQUIPOS - INSTALACIÓN

INGENIERIA COMTEC	Ituzaingó 73	431-4447
NICFUN	Alvarado 504	421-0470
MORIZZIO AUTO-RADIO	Mendoza 480	421-5494
SISTEMA DE SEGURIDAD SRL	Urquiza 1402	431-3914
TELEFONIA SAF	Entre Ríos 1679	422-2878

VIDEOPORTEROS

ALBIERO HNOS.	Av. Virrey Toledo 898	421-8800
INGENIERIA COMTEC	Ituzaingó 73	431-4447
MORIZZIO	Mendoza 480	421-5494
NICFUN	Alvarado 504	4210470
SISTEM LOCK	San Luis 650	421-7269
SISTEMA DE SEGURIDAD SRL	Urquiza 1402	431-3914
TELEFONIA SAF	Entre Ríos 1679	422-2878

VIDRIERÍAS

CASEROS VÍDRIOS	General Lavalle 3	431-9369
CASTELLANI	Chile 1243	423-4500
CRISTALIZANDO	Pellegrini 702	423-7777
ELEMNOR SRL	Virgilio Tedin 940	423-2002
ESPE VÍDRIOS	Córdoba 701	423-9364
NORTE	Ameghino 577	422-5809
OBINSE SRL	Av. Independencia 1149	401-1100
OSVALDO LEON	Mendoza 979	431-4531
TORRES VÍDRIOS	Sgo. del Estero 677	431-3997
VIDRIERÍA SAN MARTÍN	Av. San Martín 2047	431-6310

VIVEROS-JARDINERÍA

EL ALGARROBO	Villa San Lorenzo	492-1597
LAS MARGARITAS	Reyes Católicos 1433	439-8989
SANTA LUCILDA	Av. Chile 1596	426-0815
WALTER JARDINERÍA	Los Mandarinos 54	439-9389

NUEVA SECCIÓN

PRECIOS DE HERRAMIENTAS E INSUMOS



GUÍA DE PROVEEDORES DE SGO. DEL ESTERO

CARACTERÍSTICA TELEFÓNICA: 0385

ABERTURAS

ABERTURAS	Av. Belgrano (s) 4071 jorgearesta@arnetbiz.com.ar	431-6290
ALUM CONS S.R.L.	Congreso 651	421-9613
ALVAREZ RAMON CARPINTERIA DE OBRA	Viamonte 85	156096300
CASA LIVA SRL	Lavalle 66 (La Banda)	427-0035
CONSTRUIR S.A.	Av. Libertad 2797	439-0326
CORRALÓN ACONQUIJA	Libertad 2644	439-2451
CORRALÓN SAN JORGE	A. del Valle 1074(L B.)	427-2894
DISEÑO &CONSTRUCCIÓN	La Plata esq. Libertad	421-3911
E.M.I	Libertad 2716	439-2848
MERCOMAT	Av. Belgrano (N) 1179	437- 0440
PALIOOTTO AMELIO	P. L. Gallo 570	422-5869
SANTIAGO ABERTURAS	Av. Belgrano 1465	421-5064
SUINCO	Parq. Ind.s/n (La Banda)	437-0069
TARTEC	Av. Ob. de Victoria S/N Parq. Inds. (La Banda) 437-3057 tarteclsrl@gmail.com	
TOBA	Av. Aguirre (S) 2906 Av. Rivadavia 148 (O) España 564 (La Banda)	431-7929 422-3532 427-2937

ADITIVOS

MISHIMA SRL	Av. Alsina (O) 1468	422-1550
-------------	---------------------	----------

AIRE ACONDICIONADO

BAJO CERO	Viamonte 224	422-6538
BERRA REPARACIONES	Av. Alsina (O) 718	421-8136
ELECTROCLIMA	Antenor Álvarez 326	434-4528
FRIO CONFORT	Av. Belgrano (N) 1745 edmundogorosito@hotmail.com	434-3667
LINEA BLANCA	Av. Hipolito Irigoyen 872 lineablancasrl@lineablancasrl.com.ar	421-3494
REFRIGERACIÓN DIAZ	Libertad 2228	439-3999
REFRIGERACIÓN NORTE	Alvarado 302	422-5196
REFRIGERACIÓN RIVADAVIA	Av. Rivadavia 902	421-9707
TECNO FRIO	Uriarte 16	421-2629
TODO FRIO	Leandro N. Alem 126 todofrio@gmail.com	424-0577

AISLANTES TÉRMICOS Y ACÚSTICOS

CARLOS RUIZ	carlosruizcya@gmail.com	381 4397291
CORRALÓN ACONQUIJA	Libertad 2644	439-2451
CORRALÓN EL AMIGO	Av. Belgrano (N) 956	450-4450
EI PINTAO	Av. Aguirre Sur 35	439-0770
E.M.I	Libertad 2716	439-2848
MISHIMA SRL	Av. Alsina (O) 1468	422-1550
MISIONES	Av. Aguirre (S) 558	421-2367
SUPERMAT	Av. Belgrano (S) 858	450-4456

ALARMAS - SISTEMAS

AC COMPONENTES	La Plata 497	422-0783
DIGITRONIC	Rivadavia 266	(03854)42-1674
ELITE	Avellaneda 508	422-7005
EVINCO	Entre Ríos 580	422-8987
FORTALEZA	Av. Roca (s) 104	421-7733
IESS TELEFONIA Y ALARMAS	Sarmiento 455	431-8362
LES SERVICIOS INTEGRALES	155-362544 lesserviciosintegrales@gmail.com	
MONITOR	H. Yrigoyen 440	422-5505
MONITOR LA BANDA	Yrigoyen Norte 195	427-8333
SEGURIDAD ELECTRÓNICA	Misiones 472	424-0760
SERVICIOS DEL NORTE S.R.L.	Av. Roca (S) 601 www.sdnsrl.com.ar	..421-2064
VIGIA	Libertad 254	421-2488

ALUMBRADO PÚBLICO

BP	Av. Libertad 1840	439-2299
----	-------------------	----------

ALUMINIO

ALUM-CONS	Congreso 661	421-9613
CARPINTERIA DE ALUMINIO	Av. Belgrano Sur 4071	431-6290
VIDRIAR	Independencia 954	422-5116

AMOBAMIENOS DE COCINA

CARLOS RUIZ	carlosruizcya@gmail.com	381 4397291
PRESISSO	Belgrano Sur 873 spacios@presisso.com.ar	424-0880

AMOBAMIENOS PARA OFICINAS

CM LAS MALVINAS	Tucumán 278	421-9223
FEL-ROS	A. Rojas 621	421-4341
HD EQUIPAMIENTOS	Av. Belgrano Sur 43	421-0450
LOGROS	Avellaneda 252	421-0150
MELSAN	Libertad 2302	439-0336
MUEBLERÍA TAIN	Libertad 1676	439-0447
NOVA INFORMÁTICA	Av. Belgrano Sur 476	0810-555-6682
SADOC	Libertad 264/68	421-5987

ARENAS

BECCARIA JUAN	Congreso 1203	421-4358
CANTERA SANTA ROSA	Ruta 211 Los Morales canterasantarosa@hotmail.com	154-963305
COMERCIAL RUIZ	Tucumán 39 of 11 Savoy Hotel	422-5103

ASCENSORES

D'ANGELO Y CIA.	Av. Aguirre (s) 1899	439-0098
SIMA S.R.L.	Viamonte 146.....156-884980 ascensores@yahoo.com.ar	

BOMBAS PARA AGUA

BOLLINI S.A.	Av. Gral J Aro 886	421-4128
ELECTROMOTOR	Av. Belgrano (N) 1578	434-0024
ELECTROTECNICA ALIEND	Av. Roca Sur 1107	422-9628
E.M.I	Libertad 2716	439-2848
GASMARKET	Av. Moreno Sur 953 ventas@gasmarket.com.ar	422-9117
LOBRUNO S.A.	Av. Saenz Peña 1305	439-0475
MAQUINAS Y MOTORES S.C.	Absalón Rojas 717	421-9621
PAVAN Y MOSCA S.R.L.	La Plata 116/18	422-4057

BULONERÍAS

BULON FER	Pedro L Gallo 361	421-1071
EL CONSTRUCTOR	Aristobulo del Valle 905 elconstructor@arnet.com.ar	427-0007
E.M.I	Libertad 2716	439-2848
FERRETERIAS DEL NORTE	Av Saenz Peña 96	421-6067
MANZUR	H. Yrigoyen 956	424-0637
MBM S.R.L.	Av. S. Martín 348 (La Banda)	427-0116
LO BRUNO S.A.	Av. Roque Sáenz Peña 1305	427-8558

CALDERAS - CALEFACCIÓN

GASMARKET	Av. Moreno Sur 953 ventas@gasmarket.com.ar	422-9117
-----------	---	----------

CAMARAS DE SEGURIDAD

BAILON Y ASOC. S.R.L	Taboada 460 info@bailonyasociados.com.ar	425-9510
LES SERVICIOS INTEGRALES	155-362544 lesserviciosintegrales@gmail.com	
SERVICIOS DEL NORTE S.R.L.	Av. Roca (S) 601 www.sdnsrl.com.ar	421-2064

CANTERAS

CANTERA SANTA ROSA	Ruta 211 Los Morales canterasantarosa@hotmail.com	154-963305
COMERCIAL RUIZ	Tucumán 39 - Of. 11	422-5103
CONSTRUCCIONES DEL ESTERO	Belgrano (N) 5º Pasaje San José 448 Bº Huaico Hondo	434-0690

CAÑOS Y ACCESORIOS

BOLLINI S.A.	Roca y Urquiza	421-4128
CORRALÓN SAN JORGE	A. del Valle 1074	427-2894
E.M.I	Libertad 2716	439-2848
GASMARKET	Av. Moreno Sur 953 ventas@gasmarket.com.ar	422-9117
LA CASA DEL PVC	Av. Colón (N) 22	422-2391
MATERIALES NOROESTE	Av. Roca (S) 326	422-1519
PVC LIBERTAD	Libertad 1905	439-0464
TODO SANITARIO	Av. Bolivia Sur 365	427-3653

CARPINTERÍAS

ABBONDANDOLO ROQUE H.	Edison 40 Bº Cabildo	431-0703
ALVAREZ RAMON CARPINTERIA DE OBRA	Viamonte 85	156096300
CARPINTERIA SPITALE HNOS	Peralta Luna 715 vicentespitale@hotmail.com	431-0727
CM LAS MALVINAS	Tucumán 278	421-9223
CORPOS AVELINO CARPINTERIA	R. De Velazco 258	421-9296
CORRALÓN ACONQUIJA	Libertad 2644	439-2451
DELTA MUEBLES	Av. Rivadavia Oeste 245	421-4540
FEL ROS	Absalón Rojas 621	421-4341
E.M.I	Libertad 2716	439-2848
JULIO Y GUIDO CHAVEZ SA	25 de Mayo S/N (03846)49-1027	
MISIONES	Av. Aguirre (S) 558	421-2367
SANTIAGO ABERTURAS	Av. Belgrano 1465	421-5064
ULLA HNOS. CARPINTERIA	Lavalle 590 (La Banda)	427-1334
UNIVERSO CREATIVO	T. Edison 40	431-0703

CARPINTERÍA DE ALUMINIO

ABERTURAS	Av. Belgrano (s) 4071 jorgearesta@arnetbiz.com.ar	431-6290
EMPRECONS S.R.L.	San Lorenzo 3533 emprecons@hotmail.com	431-0214
TARTEC	Av. Ob. de Victoria S/N Parq. Inds. (La Banda) 437-3057	tartecsr@gmail.com

CARPINTERÍA METÁLICA - METALÚRGICA

ALU-CON S.R.L.	Congreso 651	421-9613
CARPINTERIA DE ALUMINIO	Av. Belgrano Sur 4071	431-6290
CORRALÓN ACONQUIJA	Libertad 2644	439-2451
D'ANGELO Y CIA.	Av. Aguirre (s) 1899	439-0098
DEFFIS VICTOR	P. León Gallo 1695	424-0533
E.M.I	Libertad 2716	439-2848
EMPRECONS S.R.L.	San Lorenzo 3533 emprecons@hotmail.com	431-0214
GONZALEZ HNOS	H. Yrigoyen 633	421-1685
MISSIO DANILO	Absalon Rojas 658	421-7390
TALLER FERRO	Pje. Avila 285 (H. Hondo)	434-0048
TOBA	Av. Aguirre (S) 2906 Av. Rivadavia 148 (O) España 564 (La Banda)	431-7929 422-3532 427-2937

CARTELERÍA

ANIBAL DUMIT	San Martín 668	422-9907
--------------	----------------	----------

CERÁMICAS

CERAMICA SANTIAGO S.A.	Av. Solís y Santa Fe	431-0479
DISTRIBUIDORA SUDAMERICANA	Independencia 1730	422-9779
TOBA CERAMICOS	Av. Belgrano (S) 765	422-3532

CONSTRUCCIÓN EN SECO

CORRALÓN ACONQUIJA	Libertad 2644	439-2451
EI PINTAO	Av. Aguirre Sur 35	439-0770
E.M.I	Libertad 2716	439-2848
JOERLIVA	Rodolfo Filas 670 Bº Cabildo joerliva2000@yahoo.com.ar	431-3576

CHAPAS

CORRALÓN EL AMIGO	Av. Belgrano (N) 956	450-4450
E.M.I	Libertad 2716	439-2848
SUPERMAT	Av. Belgrano (S) 858	450-4456

DECORACIÓN

ASHPAY	Independencia 672	421-6945
ARTE MUEBLES BARBAGLIA	24 de Septiembre 886	585-1092
CALIDO REGALOS	Avellaneda 15	422-9728
CORRALÓN ACONQUIJA	Libertad 2644	439-2451
CM LAS MALVINAS	Tucumán 278	421-9223
ESTUDIO A	Libertad 202	421-2499
FAR JOR	Independencia 435	422-4626
GEMA DISEÑOS	Av. Belgrano (S) 1038	424-1642
JENSEN MARIA FLORENCIA	9 de Julio 227	421-1254
LOGROS	Avellaneda 252	421-1424
PAULA DIBU	Thomas Edison 455	431-0531
SANTIAGO ILUMINACIÓN	Mendoza 75	422-0514
TOBA	Av. Aguirre (S) 2906 Av. Rivadavia 148 (O) España 564 (La Banda)	431-7929 422-3532 427-2937
UNIVERSO CREATIVO	T A Edison 40	431-0703
URBANO	Avellaneda 42	421-7647

ELECTRICIDAD MATERIALES

AC	La Plata 497	422-0783
ALPA	Re. del Líbano 2099	431-3079
ALPA S.R.L.	Av. Aguirre (S) 2498	431-7924
CAR VER	25 de Mayo 177	(03844) 42-1930
CASA GIL	A. Alvarez 397, Bº Belgrano	421-0604
CORRALÓN SAN JORGE	A. del Valle 1074	427-2894
DILUX ELECTRICIDAD	Av. Aguirre (S) 984	424-1278
EDESE	Av. Roca Sur 214	450-5555
EDISON ELECTRICIDAD	La Plata 331 edisonelectricidad@argentina.com	422-3674
ELECTRICIDAD LUNA	Av. Belgrano (S) 2900	431-4991
ELECTRICIDAD LUNA SUD	Av. Moreno (S) 1347	421-1196
ELECTRICIDAD NOVALUX	Rivadavia (N) 272 (La Banda)	427-1054
ELECTRO NORTE	A. Del Valle 305 (La Banda)	427-1580
ELECTROCENTRO S.R.L.	Av. Moreno (S) 914 electrocentrosrl@arnetbiz.com.ar	421-5226
ELECTROFER	H Yrigoyen 633	421-1685
ELECTROMOTOR	Av. Belgrano (N) 1578	434-0024
ELECTRO SHOP	España 62 (La Banda) ventas@electroshoponline.com.ar	427-3440
ELECTRONICA ROCA	La Plata 350	429-9528
EL CONSTRUCTOR	A. del Valle 905 (L B)	427-0007
EL GRINGO	Av. Aguirre 1153	439-4394
ESTUDIO A	Libertad 202	421-2499
GONZALEZ HNOS	H. Yrigoyen 633	421-1685
GRANDES FERRETERIAS DEL NORTE	Av. R. Sáenz Peña 96	421-6067
INGENIERIA DEL NOA SRL	Libertad 1892	439-5388
INGELECTRIC ARGENTINA	Mitre 233	421-2261
JM ELECTRICIDAD	Tucumán 233	422-7572
LATCH	La Plata 51	422-9673
LINEAS ELECTRICAS S.A.	Salta 78	421-5600
PAVAN Y MOSCA S.R.L.	La Plata 116/18	422-4057
PRIMONTI SRL	C A Cassafoust 230	439-4814
RD MATERIALES	Independencia 985	421-9890
SANTIAGO ILUMINACIÓN	Mendoza 75	422-0514

EMPRESAS CONSTRUCTORAS

BAILON Y ASOC. S.R.L	Taboada 460 info@bailonyasociados.com.ar	425-9510
CIVIAL SRL	Av. Solís Este 405	431-7972
COMINTEL S.A.	Juana Manuela Gorriti 158 contacto@comintel.com.ar	422-7420
CONORVIAL S.A.	Av. Aguirre (S) 2221	439-3401
CONSTRUHAUS SRL	P Unzagan 38	421-1139
CRISAR S.A.	Av. Belgrano s/nº	434-0081
CONSTRUCCIONES DEL ESTERO	5º Pje. 448 Bº Huaico 448	434-0690
CHAZARRETA SRL	Lavalle 185	422-9965
CHEDID HECTOR	Gral. Güemes 70	421-8565
DEL TEJAR S.A.	Mitre 525	421-8279
DISA SA	Catamarca 264	424-0526
DOMUS S.R.L.	Balcarce 68	422-1454

EL GALPON CONSTRUCCIONES	Garibaldi 190	421-4533
EL MIRASOL	G. Saavedra 745	422-4556
EL SATÉLITE	San Lorenzo 135	(03854)42-1342
EMPRESA MONTI	Jujuy 444	421-5905
INGENIERIA DEL NOA SRL	Libertad 1892	439-5388
INGENIERIA Y ARQUITECTURA SA	Av. Aguirre (S) 2877	431-7028
ING. ELIAS MAUD	Av. Aguirre (S) 2325	422-4891
ING. PRIVITERA	Pedro León Gallo 886	422-8179
J.J. CONSTRUCCIONES	S. Martín y Alem	03844-421759
JLF CONSTRUCCIONES	Gob Saavedra 725	422-8051
LOBRUNO ESTRUC. S.A.	F. L. Beltrán y 1º Tnt. Ardiles www.lbesa.com.ar	437-1992
MEDIAVILLA SRL	RN34 S/N	423-7139
MIJOVI SRL	Ruta Nº 5 Km 1.7 (La Banda) www.mijovisrl.com.ar	427-4291
MUCON CONSTRUCTORA	Rivadavia 632	(03843) 42-1615
NIETO HNOS	Av. Solís 970	431-5066
NORLIT S.R.L.	Pque. Ind. La Banda	437-0109
OBEID S.R.L.	Rep. del Líbano (S) 48	427-3727
SALVADOR SCROSPPI	Entre Ríos 540	422-2250/422-7346
SARQUIZ HNOS. S.R.L.	Ruta 11 - Km 3,5 (La Banda)	427-1213
SEGUNDO BOLZON S.R.L.	Sarmiento 551 Bº Congreso segundobolzonsrl@gmail.com	421-6131
TRILOX SA	Av. Colón 3550	431-8333
URBANA CONST.	Av. Belgrano 2282	421-8623

ENERGÍA SOLAR

GASMARKET	Av. Moreno Sur 953 ventas@gasmarket.com.ar	422-9117
-----------	---	----------

ESTRUCTURAS METÁLICAS

D'ANGELO Y CIA. S.C.	Av. Aguirre (S) 1899 dangeloycia@hotmail.com	439-0098
----------------------	---	----------

EXCAVACIONES

CRISAR S.A.	Av. Belgrano S/N	434-0036
-------------	------------------	----------

FERRETERÍAS

BAHÍA	H. Yrigoyen 828	421-6249
BAS FERRETERIA	P L Gallo 739	422-7042
BOGLIONE CENTRO	A del Valle 172(La Banda)	427-8665
BOLLINI	Urquiza 502	421-4128
BULON FER	Pedro L Gallo 361	421-1071
BUSPER	Saenz Peña 71	422-5276
CAR VER	25 de Mayo 177(S)	(03844) 42-1930
CASA GIL	A. Alvarez 397Bº Belgrano	421-0604
CASA MAINO	Av. Colón (S) 47	422-2618
CASO	San Martín 477	421-5760
CORRALÓN ACONQUIJA	Libertad 2644	439-2451
CORRALÓN CHEIN	San Martín C. Dora	48-1100
CORRALÓN COPETTI	Maipú 706	422-4645
CORRALÓN FLOR DE VALENCIA	San Martín 198(I. Forres)	490-2026
CORRALÓN JG	Av. Aguirre (S) 622	424-1296
CORRALÓN NORTE	Pellegrini S/N	(03857) 42-1010
CORRALÓN SAN JORGE	A. del Valle 1074	427-2894
DEL VALLE	H Yrigoyen 1009	421-2477
ELECTROFER	H Yrigoyen 633	421-1685
EL FARAON	M. Belgrano 445	(03857) 48-1035
EL GRINGO	Av. Aguirre (s) 1153 info@elgringoferreteria.com.ar	439-4394
EL CONSTRUCTOR	A. del Valle 905(L B) elconstructor@arnet.com.ar	427-0007
EL MEDITERRANEO	Pellegrini 280	421-1592
EL NENE	Güemes 597	422-6068
EL PROFESIONAL	Av Aguirre 703	439-3968
E.M.I	Libertad 2716	439-2848
FERRETERIA COMERCIAL COLÓN	Av. Colón 1031	421-7267
FERRETERIA FAILLA	Posadas (O)296	422-5800
FERRETERIAS DEL NORTE	Av. R. Sáenz Peña 96	421-6067
FERRETERIA OVEJERO	España 108 (La Banda)	427-5697
INGECON	Av. Colón Sur 1031	421-9001
JOERLIVA	Rodolfo Filas 670 Bº Cabildo joerliva2000@yahoo.com.ar	431-3576
JS	F.Viano 65	(0385) 424- 0877
LA CASA DEL INSTALADOR	Alvear 137	(03844) 42-3671
LO BRUNO S.A.	Av. S. Peña 1305 (Sant.) Av. Bolivia (S) 45 (La Banda)	439-0476 427-2452

LOS CUATRO VIENTOS	Av Belgrano 1895 (La Banda)	437-0123
MARIANO BERNABÉ	Av San Martín 348	(0385) 427-0116
MAGUI	Sara Rigour 631 BºBorges	434-4138
MISIONES	Av. Aguirre (S) 558	421-2367
PAZ HECTOR	Av. Belgrano (S) 270 Las Urrejolas 337 España 227 (La Banda)	421-5522 434-0442 427-2678
RD MATERIALES	Independencia 985	421-9890
SANTIAGO ALAMBRES S.R.L.	Av. Colón 342	421-2241
SUPERMERCADO YAGUE	Av. Belgrano (S) 802	421-1269
TUFI	Rivadavia 125(La Banda)	427-0015

GAS

ARAUJO	B. Contreras M 36 L30	431-8805
BOGLIONE CENTRO	A del Valle 172(La Banda)	427-8665
CARLOS RUIZ	carlosruizyca@gmail.com	381 4397291
CORIA INSTALACIONES	J A Geréz 444	427-4910
CORRALÓN SAN JORGE	A. del Valle 1074	427-2894
GASMARKET	Av. Moreno Sur 953 ventas@gasmarket.com.ar	422-9117
GONZALEZ HNOS	H. Yrigoyen 633	421-1685
E.M.I	Libertad 2716	439-2848
JOERLIVA	Rodolfo Filas 670 Bº Cabildo joerliva2000@yahoo.com.ar	431-3576

HERRERÍAS

MISSIO DANILO	A. Rojas 658	421-7390
RUIZ JOSE D.	Av. Colón (N) 598	421-8208
TORNERIA ROBERTO RAMOS	Cnel. N. Rivas 227 (La Banda)	427-2122

HIERROS

CORRALÓN BRIZ	Av. Belgrano (S) 4912 Independencia 3125	431-3993 431-3326
CORRALÓN EL AMIGO	Av. Belgrano (N) 956	450-4450
DISTRIBUIDORA SUDAMERICANA	Independencia 1730	422-9779
EL CONSTRUCTOR	A. del Valle 905(L B) elconstructor@arnet.com.ar	427-0007
E.M.I	Libertad 2716	439-2845
HIERRO CONS S.A.	Av. Solís (O) 320	431-2181
LO BRUNO S.A.	Av. Saenz Peña 1305	439-0475
METALÚRGICA DORREGO	A. del Valle 1853	427-1121
SANTIAGO ALAMBRES S.R.L.	Av. Colón (S) 342	421-2241
SUPERMAT S.A.C.I.F.I.A.	Av. Belgrano (S) 858 Av. Belgrano (N) 956	450-4456 450-4458

HIGIENE Y SEGURIDAD

BAILON Y ASOC. S.R.L	Taboada 460 info@bailonyasociados.com.ar	425-9510
----------------------	---	----------

HORMIGÓN ELABORADO

CONSTRUCCIONES DEL ESTERO	5º Pje. 448 Bº Huaico Hondo	434-0690
FERRETERIA COMERCIAL COLÓN	Av. Colón 1031	421-7267
HORMITEC	Av Aguirre (S) 2221	428-1479
INGECON	Av. Colón Sur 1031	421-9001
INDUSTRIAS PRIMONTI SRL	C A Cassafoust 230	439-4814

HORMIGÓN PREMOLDEADO

INDUSTRIAS PRIMONTI	C a Cassafoust 230	439-4814
LA CASA DEL PVC	Manz J Parc 4 P. Ind	422-2391
LO BRUNO ESTRUC. S.A.	F. L. Beltrán S/N(Pqe. Ind. La Banda)	437-3434
NORLIT S.R.L.	Pque. Ind. La Banda	437-0109
PAVIMENTO ARTICULADO SRL	M. 0 Lote 3 Parq. Ind. L.B.	437-1090
SABA SRL	O Victoria S/N	437-0618

ILUMINACIÓN Y MATERIALES ELÉCTRICOS

AC COMPONENTES	La Plata 497 ac_componentes@yahoo.com.ar	4220783
BP	Av. Libertad 1840	439-2299
CAR VER	25 de Mayo 177(S)	(03844) 42-1930
EDISON ELECTRICIDAD	La Plata 331	422-0233
ELECTRICIDAD NOVALUX	Rivadavia (N) 272 (La Banda)	427-1054
ELECTRO SHOP	España 62(La Banda) ventas@electroshoponline.com.ar	427-3440
ESTUDIO A	Libertad 202	421-2499
GEMA DISEÑOS	Av. Belgrano (S) 1038	424-1642
ING. DANIEL PRIVITERA	P L Gallo 886	422-8179

INTILUX	Posadas (E) 45 santiagodelestero@dled.com.ar	421-3840
JM ELECTRICIDAD	Tucumán 233	422-7572
LOGROS	Avellaneda 252	421-0150
PAVAN Y MOSCA S.R.L.	La Plata 116/18	422-4057
SANTIAGO ILUMINACIÓN	Mendoza 75	422-0514

IMPERMEABILIZACIÓN

CARLOS RUIZ	carlosruizycia@gmail.com	381 4397291
CASA LIVA SRL	Lavalle 66 (La Banda)	427-0035
CASA MAINO	Av. Colón (S) 47	422-2618
E.M.I	Libertad 2716	439-2848
EL CONSTRUCTOR	Aristóbulo del Valle 905	427-0007
MISHIMA SRL	Av. Alsina (O) 1468	422-1550
MISIONES	Av. Aguirre (S) 558	421-2367
CORRALÓN A.NI.CAR	Mitre 465 (La Banda)	427-0029
SCROSSOPI SALVADOR SRL	Entre Ríos 540	422-2250

INFORMÁTICA - COMPUTACIÓN

AILLU DISTRIBUCIONES	Av. Moreno (S) 1267 aillu@hotmail.com	155005926
LES SERVICIOS INTEGRALES	lesserviciosintegrales@gmail.com	155-362544
SERVICIOS DEL NORTE S.R.L.	Av. Roca (S) 601 www.sdnsrl.com.ar	421-2064

INSTALACIONES ELÉCTRICAS

FRIO CONFORT	Av. Belgrano (N) 1745 edmundogorosito@hotmail.com	434-3667
--------------	--	----------

LADRILLOS

CERÁMICA SANTIAGO	Av. Solís Esq. Sta. Fe	431-0479
E.M.I	Libertad 2716	439-2848
SALTO PEDRO F.	Suárez 794	431-4987

LETREROS - PLANOS

ANIBAL DUMIT	San Martín 668	422-9907
CORBALAN CESAR	Independencia 2780 Loc. 3	431-0051
COPISTERIA SIGMA	Independencia 348	421-8477
ELECAD	Buenos Aires 396	422-9782
IBARRA LETREROS	Necochea 820 (0385)	427-6648
INTEGRAF	La Plata 333	424-0009
IMPRESA KONTINUOS	Av. Colón Sur 659	421-3302
IMPRESA IMAGEN	Av. Avellaneda 250	421-7361
LUCRECIA GRAFICA INTEGRAL	Belgrano Sur 1919	421-9724
SEÑALARTE S.R.L.	Avellaneda 315	422-6761

MADERERAS

BILBAO MADERAS	Formosa 637	422-2394
CAMILO ZAIK	Formosa 25	421-8101
CORRALÓN ACONQUIJA	Libertad 2644	439-2451
I.M.A.	Manzana "E" lote 3 Parque Industrial 437-1011 maderasima@gmail.com	
MADERAS AUTOPISTAS	Rep. Libano 1076(LB)	427-5136
MISIONES MADERAS	Av. Aguirre (S) 558	421-2367
SANTIAGO MADERAS	Av. Belgrano (S) 2988	431-2459
ZAIK CAMILO	Formosa 25	421-8101

MÁQUINAS PARA LA CONSTRUCCIÓN

BAILON Y ASOC. S.R.L	Taboada 460 info@bailonyasociados.com.ar	425-9510
EL CONSTRUCTOR	Aristóbulo del Valle 905	427-0007
MAQUINAS Y MOTORES	Absalón Rojas 717	421-9621

MÁRMOLES

CARRANZA	Nuñez del Prado 127(T de RH)	42-1642
CESCA HNOS.	H. Irigoyen 663 marmoleriacesca@arnetbiz.com.ar	421-3263
CESCA VICTORIO	Gral. Savio s/n - Pque Industrial(L Banda) 437-0182 vcesca@hotmail.com	
GEMA DISEÑOS	Av. Belgrano (S) 1038	424-1642
MARMOLERIA ROMANO	Antenor Alvarez 1503	434-0218
MARMOLERIA PEREYRA	Lamadrid 2244	439-3777
RIZOLO HNOS.	Aguirre (S) 106	421-8645

MATAFUEGOS

DRAGMA SANTIAGO	H. Irigoyen 713	422-1819
HUGOR MATAFUEGOS	Rivadavia (N) 54 (La Banda)	427-2010
MATAFUEGOS ROJO	Moreno (S) 150	424-0030
MATAFUEGOS GÜEMES	Av. Moreno Norte 224	439-0175

MATERIALES DE CONSTRUCCIÓN

BECCARIA JOSE	Congreso 1202	424-1868
BECCARIA JUAN	Congreso 1203	421-8006
CASA BOGLIONE	Córdoba(S)165 L.Banda	427-1743
CASA LIVA	Lavalle 66 (La Banda)	427-0035
CASA MAINO	Av. Colón (S) 47	422-2618
CERAMICA SANTIAGO S.A.	Av. Solís y Santa Fe	431-3134
CONSTRUIR S.A.	Av. Libertad 2759	439-0326
CORRALÓN AGUIRRE	Av. Aguirre (S) 1648	422-7376
CORRALÓN A NI CAR	Mitre 465 (La Banda)	427-0029
CORRALÓN ACONQUIJA	Libertad 2644	439-2451
CORRALÓN BRIZ	Independencia 3125	431-3326
CORRALÓN CENTRO	Mitre s/n (Bandera)	03857-421457
CORRALÓN COMERCIAL COLÓN	Av. Colón Sur 2344	431-2889
CORRALÓN CONSTRUCTOR	Av. Aguirre (s)2346	431-6515
CORRALÓN DEAN FUNES	Deán Funes 309 (La Banda)	427-7821
CORRALÓN NORTE	Pellegrini S/N Bandera (03857)42-1010	
CORRALÓN DON ALFREDO	Av. Alsina 717	421-2829
CORRALÓN DON TOTO	Ruta 1 B° San Fndo (La Banda)	427-2964
CORRALÓN EL AGUARA	Rivadavia y Roca Quimili (03843)	42-1778
CORRALÓN EL AMIGO	Av. Belgrano (N) 956	450-4450
CORRALÓN EL CRUCE	Av. Belgrano 1997 (La Banda)	437-2908
CORRALÓN EL PADRINO	Av. Madre de Ciudad 2734	434-0103
CORRALÓN FLOR DE VALENCIA	San Martín 198(I. Forres)	490-2026
CORRALÓN GÓMEZ ABRAM	B Mitre 266	427-2736
CORRALÓN JG	Av. Aguirre (S) 622	424-1296
CORRALÓN JS	Dorrego 1710(La Banda)	427-1100
CORRALÓN LOS DOS HERMANOS	Av. San Martín 261 (0385)490-3249	
CORRALÓN LOS HERMANOS N.	Avellaneda 261(Rio H)(03858)	421-229
CORRALÓN NORTE	Pellegrini S/N(Band.)...(03857)	42-1010
CORRALÓN MARTINEZ	Av. Alsina (O) 1377	422-0551
CORRALÓN MATÍAS	Av. Gottau 150 (03844)	42-2135
CORRALÓN MUKDISE	25 de Mayo 76 (03858)	42-1660
CORRALÓN SAN AGUSTÍN	25 de Mayo y A. del Valle (03844)	42-2790
CORRALÓN SAN MARTIN	Rivadavia 399 (Frias) (03854)	42-1061
CORRALÓN SAN ROQUE	Av. Solís (O) 1171	431-3717
CORRALÓN VALDEZ	A.Colón (S) 2443.	431-7680
DISEÑO Y CONSTRUCCIÓN	Libertad 299	421-2500
DISTRIBUIDORA SUDAMERICANA	Independencia 1730	422-9779
EL CONSTRUCTOR	A. del Valle 905(L.B) elconstructor@arnet.com.ar	427-0007
E.M.I	Libertad 2716	439-2848
FERRETERIA EL PROFESIONAL	Av. Aguirre 703	439-3968
GASMARKET	Moreno (S) esq. S. Martín ventas@gasmarket.com.ar	422-9117
HIERRO CONS S.A.	Av. Solís (O) 320	431-2181
INGECON	Av. Colón Sur 1031	421-9001
LO BRUNO S.A.	Av. Aguirre (N) 191 Bolivia 45 (La Banda)	439-0475 427-2452
MAGUI	Sara Rigour 631 B°Borges	434-4138
MARTIN FERREYRA SRL	24 de Sep. y La Forja(L.B)	437-0029
MATERIALES NOROESTE	Av. Roca Sur 326	422-1519
MERCOMAT	Av. Belgrano(N) 1179	437-0440
SABA SRL	Yrigoyen (N) 214	437-0618
SAN JORGE	A. del Valle 1074 (La Ban)	427-2894
SUPERMAT	Av. Belgrano (S) 858	450-4456
TOBA	Av. Aguirre (S) 2906 Av. Rivadavia 148 (O) España 564 (La Banda)	431-7929 422-3532 427-2937
TODO CONSTRUCCIÓN	Monteagudo 271 (La Banda)	427-3321

MOSAICOS

BLANGINO	Av. Moreno Sur 937	421-7398
CARRANZA	Nuñez del Prado 127(03858)	42-1642
MARIO CESCA	P.Industrial (La Banda)	437-0042

PILETAS DE NATACIÓN

INGECON SRL	Av. Colón Sur 1031	421-9001
GEMA DISEÑOS	Av. Belgrano (S) 1038	424-1642



REVISTA ONLINE

EDICION DIGITAL PDF Y PAGINABLE



WWW.ARQUITECTURAYCONSTRUCCIONDIGITAL.COM



381 628 8999 - 381 587 4091

PINTURERÍAS

BONACINA	Independencia 954 Belgrano (S) 3486 www.bonacinapinturerias.com.ar	422-8876 431-1813
CABILDO	Juncal 613	431-4069
COLORSHOP	Mitre y Belgrano Av. Besares y Alem(LB)	422-6266 427-6903
EL GRINGO	Av. Aguirre 1153	439-4394
EL JUNCAL	P.L. Gallo 663	422-8307
EL MEDITERRANEO	Pellegrini 280	421-1592
EL NENE	Güemes 597	422-6068
EL PINTAO	Av. Belgrano (S) 2788 Rivadavia 1018 Independencia 899 Libertad 2006 Av. Aguirre Sur 35	431-9060 421-8866 421-3508 439-0123 439-0770
EL PROFESIONAL	Av. Aguirre 703	439-3968
E.M.I	Libertad 2716	439-2848
FAR-JOR	Independencia 435	422-4626
GOITEA FÉLIX	Quintana 530 (La Banda)	427-1362
JUANCHO BONACINA	Av. C Colón Sur 657	421-8080
LA TORRE	Perú 1019	421-7650
MISHIMA SRL	Av. Alsina (O) 1468	422-1550
MUKDISE	Av. Sáenz Peña 603 25 de Mayo 76	421-3533 (03858)42-1660
NELSON	Av. H Irigoyen 952	422-3400
PINTURERIA BAHÍA	H Yrigoyen 828	421-6249
PINTURERIAS DEL CENTRO	Av. Belgrano 331	421-3583
RD MATERIALES	Independencia 985	421-9890
SANTIAGO PINTURERIAS	Av. Colón (s) 657	421-8080

PISOS DE MADERA

BILBAO MADERAS	Formosa 637	422-2394
CORRALÓN ACONQUIJA	Libertad 2644	439-2451
IMA	P.Industrial LB	437-0086

PORTONES AUTOMÁTICOS

SEGNOA	Solis E Av 487	431-3181
---------------	----------------	----------

PVC

GASMARKET	Av. Moreno Sur 953 ventas@gasmarket.com.ar	422-9117
------------------	---	----------

REVESTIMIENTOS

CESCA HNOS SA	Av. H. Yrigoyen 663	421-3263
CORRALÓN ACONQUIJA	Libertad 2644	439-2451
CORRALÓN EL AMIGO	Av. Belgrano (N) 956	450-4450
EL PINTAO	Av. Aguirre Sur 35	439-0770
E.M.I	Libertad 2716	439-2848
FAR JOR	Independencia 435	422-4626
MATERIALES NOROESTE	Av. Roca 326	422-1519
SUPERMAT	Av. Belgrano (S) 858	450-4456
TOBA	Av. Aguirre (S) 2906 Av. Rivadavia 148 (O) España 564 (La Banda)	431-7929 422-3532 427-2937

SANITARIOS

BOGLIONE CENTRO	A del Valle 172(La Banda)	427-8665
CARLOS RUIZ	carlosruizycia@gmail.com	381 4397291

CEA BAÑOS	La Plata 233	424-1720
CORRALÓN EL AMIGO	Av. Belgrano (N) 956	450-4450
DISTRIBUIDORA SUDAMERICANA	Independencia 1730	422-9779
DISEÑO Y CONSTRUCCIÓN	La Plata y Libertad	421-2500
EL GRINGO	Av. Aguirre 1153	439-4394
ELECTROFER	H Yrigoyen 633	421-1685
E.M.I	Libertad 2716	439-2848
ESTABLECIMIENTO DON ALFREDO	Alsina (O) 717	421-2829
GASMARKET	Moreno (S) esq. S. Martín ventas@gasmarket.com.ar	422-9117
GONZALEZ GAS	Av. Aguirre (S) 1553	439-1588
GONZALEZ HNOS	H. Yrigoyen 633	421-1685
JOERLIVA	Rodolfo Filas 670 Bº Cabildo joerliva2000@yahoo.com.ar	431-3576
LA ARGENTINA SANITARIOS	Güemes 1170	422-3288
LA CASA DEL PVC	Av. Colón (N) 22	422-2391
MATERIALES NOROESTE	Av. Roca 326	422-1519
MERCOMAT	Av. Belgrano (N) 1179	437- 0440
NORLIT S.R.L.	Pque. Ind. La Banda	437-0109
PVC LIBERTAD	Libertad 1905	439-0464
RD MATERIALES	Independencia 985	421-9890
SUPERMAT	Av. Belgrano (S) 858	450-4456
TOBA	Av. Aguirre (S) 2906 Av. Rivadavia 148 (O) España 564 (La Banda)	431-7929 422-3532 427-2937
TODO SANITARIO	Av. Bolivia Sur 365	427-3653

TANQUES (FÁBRICA)

LA CASA DEL PVC	Manz J Parc 4 P. Ind	422-2391
NORLIT S.R.L.	Pque. Ind. La Banda	437-0109

TELEFONÍA - VIDEOPORTEROS

LES SERVICIOS INTEGRALES	155-362544 lesserviciosintegrales@gmail.com
SERVICIOS DEL NORTE S.R.L.	Av. Roca (S) 601 www.sdnsrl.com.ar

VIDRIERÍAS

CASA EL CRISTAL	Av. Alsina (O) 646	421-3705
EL CRISTAL	A. del Valle 157	427-1050
FRIAS VIDRIOS	Alvear Esq. San Juan	42-3774
LAUTARO VIDRIOS	Congreso esq. Santa Fe	422-0990
MAURICIO VIDRIOS	Av. Belgrano 3118	431-8573
SANTIAGO VIDRIO	Av. H. Yrigoyen 472	422-5050
TODO VIDRIO	Av. Moreno (S) 176 todoaluminio@hotmail.com	421-8292
VIDRIOS DEL CENTRO	Av. Belgrano Sur 843 vidriosdelcentro@hotmail.com.ar	422-9919
VIDRIAR	Independencia 954	422-5116
VIDRIOS Y ALUMINIOS	Av. Belgrano Sur 4071	431-6290

VIVEROS Y JARDINES

VIVERO EL SAUCE	9 de Julio 30 (La Banda)	427-6603
VIVERO EL PIMPOLL	Ruta 51(La Banda)	437-2511
VIVERO JARDIN DEL CENTRO	Absalón Rojas 258	421-9869
VIVERO LA FLORESTA GARDENS	Ruta 51 - Km 5 viverolafloresta@hotmail.com	496-9330
VIVERO MUNDO VERDE	San Martín 688	422-0367

GUÍA DE PROVEEDORES DE JUJUY

CARACTERÍSTICA TELEFÓNICA: 0388

ABERTURAS

ABERTURAS 2000	Av. Alte. Brown 951	425-7653
CORRALÓN ACONQUIJA	Independencia 546	423-5977
CORRALÓN CHACO	L N Alem Esq Siria	423-2639
EL CAÑADÓN	Av. Alte. Brown 325	425-4500
ORTIZ	San Juan 959,R.Bco-Palpalá ventasjj@ortizmaderas.com	427-0232

AIRE ACONDICIONADO

ARCE REFRIGERACIÓN	Pueyrredón 676	422-2381
INGENIERO MIGUEL VERA	Ruta 9	428-1690
JUJUY INGENIERIA	Bustamante 32	423-4572
REFRIGERACIÓN NORTE	Rep. de Siria 217 refrinorte@infovia.com.ar	423-0546
SERVICIO ELECTRON	H Quiroga 79	425-3962

AISLAMIENTOS TÉRMICOS Y ACÚSTICOS

ADICEM	Pachi Gorriti 909	431-6338
CARLOS RUIZ	carlosruizcicia@gmail.com	381 5791960
CORRALÓN ACONQUIJA	Independencia 546	423-5977
SUPERMAT	Av. Alte. Brown 1350	425-4785

AMOBAMIENOS PARA BAÑOS Y COCINAS

CARLOS RUIZ	carlosruizcicia@gmail.com	381 5791960
CUORE AMOBAMIENOS	Alvear 502	423-0336
DAC	Senador Pérez 563	422-3728
EL CAÑADÓN	Av. Alte. Brown 325	425-4500
GASMARKET	Av. Alte. Brown 662 ventas@gasmarket.com.ar	425-8510
SUPERMAT	Av. Alte. Brown 1350	425-4785

AMOBAMIENOS PARA EMPRESAS

ROSARIO MUEBLES	Necochea 250	423-8570
-----------------	--------------	----------

CARPINTERÍA DE ALUMINIO

BLANCO VIDRIOS	Balcarce 585	422-2690
BURGOS VIDRIOS	E.Segada 1226	422-5572
CORRALÓN ACONQUIJA	Independencia 546	423-5977
DEL RIO	Av. 19 de Abril 901	423-1556

CARPINTERÍA DE MADERA - MADERERAS

CARPINTERÍA ARAMAYO	Caseros 5	423-0550
CORRALÓN ACONQUIJA	Independencia 546	423-5977
EL TRÉBOL	Corrientes 2842	425-5406
FH MADERAS	Av. El Exodo 423	422-2478
LA POSTA MUEBLE	J M Gorriti 692	424-4908
MADERERA EL TREBOL	Av. Corrientes 2842	425-5406
MADERERA DEL BOSQUE	A. Brown 1275	425-6432
MADERERA DEL NORTE	Av. H. Yrigoyen 651	425-4524
MADERERA DENIS	L. Burela Oeste 20	425-8189
MADERERA LAS MORAS	Av Fza Aérea 53	402-0459
MADERERA TRES ARROYOS	C Alvarado 222	425-2154
MADERERA VITO	Pueyrredón Esq Alem	422-8851

MUEBLES DE MADERA	San Martín 965	408-5677
ORTIZ	San Juan 959,R.Bco-Palpalá ventasjj@ortizmaderas.com	427-0232
PRAMAX MADERAS	A. Brown 645	425-4451

CARPINTERÍA METÁLICA - METALÚRGICAS

ABERTURAS 2000	Av. Alte. Brown 951	425-7653
CORRALÓN ACONQUIJA	Independencia 546	423-5977
DEL RÍO SATURNINO	Av. 19 de Abril 901	423-1556
EL CAÑADÓN	Av. Alte. Brown 325	425-4500
LENARDUZZI	H Yrigoyen 1182	422-6216
METALÚRGICA FILERGUTTI	José de la Iglesia 1352	423-0641
METALÚRGICA GARLATTI	Las Heras 650	425-2910
METALÚRGICA MONTEAGUDO	Monteagudo 1168	423-4448

CHAPAS Y ALAMBRES

ACERNOR	Pachi Gorriti 1197	425-8344
EL CHAÑI	Pueyrredón 709	422-4798

CIELORRASOS ACÚSTICOS Y TÉRMICOS

CASA NAH PORT	Almirante Brown 1045	425-0920
CORRALÓN ACONQUIJA	Independencia 546	423-5977
CORRALÓN CHACO	Rep. de Sira 299	423-2639
CORRALÓN EL MERCADO	Av. Alte. Brown 198	425-3011
DURLOCK	Alem 638	423-7679
MACKOW INSTALACIONES	Avellaneda 759	404-4405
TECNO SHOP	A. Brown 1340	425-4998

CONSTRUCCIÓN EN SECO

ADICEM	Pachi Gorriti 909 jujuy@adicem.com.ar	431-6338
CORRALÓN ACONQUIJA	Independencia 546	423-5977
TECNOMAT	L. Alem 638	423-7679

CONTENEDORES

EL HORNERO	Las Heras 634	425-0352
XIBI	Av. Corrientes 2607	425-1364

DECORACIÓN

ACOSTA MUEBLES	Cerro Zapla 45	425-1500
ALGARROBO MANA	L.N. Alem 607	422-7829
CORRALÓN ACONQUIJA	Independencia 546	423-5977
DAC DISEÑOS	Sdor. Pérez 567	422-3728
DECO	Independencia 875	424-3241
FATI DECORACIONES	San Martín 615	422-7966

EMPRESAS CONSTRUCTORAS

ALFIC	Av. Mosconi 553	426-9915
BELLOMO SRL	Belgrano 1383	423-4010
CONSTRUCCIONES CIVILES	M. Belgrano 969	424-2961
DEMISA	Independencia 291	423-8067
ECOS S.A.	Colectora AV N°9 Km 1691 info@esossa.com.ar	424-4837

NUEVA SECCIÓN

PRECIOS DE HERRAMIENTAS E INSUMOS

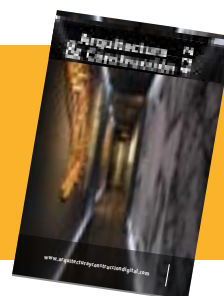

ERG NORANDINA SRL	San Martín 116 3º piso www.grupoerg.com	432-32400
GREPO	Güemes 787	423-2362
INGENIERO BLANCA PALACIOS	Janssen 557	422-7024
INGENIERO DELGADO	M Belgrano 969	424-2961
INGENIERIA DE INDUSTRIAS	L Bárcena 87	425-4984
NESMAR EMPRESA CONSTRUCTORA	Lamadrid 50	422-4553
MOGRO CONSTRUCCIONES	Keller 125	422-3196
OBRAS Y SERVICIOS	Argañaraz 149	422-8662
PAREDES CONSTRUCCIONES S.R.L.	Otero 381 2ºP Bº Centro constructora@paredescorp.com.ar	423-3821
PIRCA SA	El Hornero s/n. (L.P.)	426-2093
RAUL CASTILLO	Leop. Barcena 34	425-3988
SADIR INGENIERIA	C ISSA 310	426-2938
SIDERA INGENIERI	Lavalle 261 1º Piso "C1" www.sidera-ing.com.ar	423-8446
VIMAT	Providencia 249	426-3600
ZARIF MARCELO	Zenta 1271	431-1475

FERRETERÍAS - BULONERÍAS

ASSEF EDUARDO	Yrigoyen 1140	422-2275
ASSEF MARCELO	Lavalle 32	424-3311
CARMOTO	Av. A. Brown 914	425-4244
C&C MATERIALES	Senador Pérez 380 cycmateriales@infovia.com	423-5096
CONST. ROSA LARRIEU	Patricias Argentinas 626	423-7451
CORRALÓN ACONQUIJA	Independencia 546	423-5977
CORRALÓN CHACO	L N Alem Esq Siria	423-2639
CORRALÓN MARTIN	H. Guzmán 269	422-9208
DERGAM	Gorriti 436	424-0569
EFNIK SH	Lavalle 242	422-8872
ELECTROMAT	Alvear 952	423-2476
FERRETERIA ASSEF	A. Brown 769	425-0259
FERRETERIA JARDIN	Carrillo Esq Libertad	424-3810
FERRETERIA GAY	Av. Alte Brown 922	425-0909
FERRETERIA SAN SALVADOR	A. Brown 826	425-3492
FERRETERIA URQUIZA	Av. Urquiza 562	422-5374
FEYCO	Av. Alte. Brown 1876	425-7020
GÓMEZ ROCO	A. Brown 833	425-5448
JUJUY HERRAJES	Necochea 63	423-2876
LA CASA DE LOS BULONES	Av. El Éxodo 512	422-7431
MRD FERRETERIA INDUSTRIAL	Av. Belgrano 232	491-6524

GAS

CARLOS RUIZ	carlosruizycia@gmail.com	381 5791960
ELEGANZA	Balcarce 323	423-1573
GASARI	Lavalle 11	424-2910
GASMARKET	Av. Alte. Brown 662 ventas@gasmarket.com.ar	425-8510
GASODUCTO ATACAMA	Independencia 60	425-9600

HIERROS

ACERNOR	Pachi Gorriti 1197	425-8344
ASSEF MARCELO	Lavalle 32	424-3311
CONST. ROSA LARRIEU	Patricias Argentinas 626	423-7451
CORRALÓN EL AMIGO	AV. Al. Brown 2626	425-2561
CORRALÓN EL CRUCE	Av. Alte. Brown 230	425-4558
HIERROS LA QUIACA S.R.L.	Puesto del Marqués 38	425-4797
JUJUY HIERROS	Av. Alte. Brown 2448	425-8021

HORMIGÓN ELABORADO

FULLBLOCK	P. Industrial Ing. Snopek Manz. 71 lote 11 y 12 405-2830 www.fullblock.com.ar	
HORMIGONERA JUJUY	A. Brown 7	425-3100
HORMIXA	Necochea 225	422-3132

HORMIGÓN PREMOLDEADO

FULLBLOCK	P. Industrial Ing. Snopek Manz. 71 lote 11 y 12 405-2830 www.fullblock.com.ar	
LAC LENARDUZZI	Pachi Gorriti 986	425-1603

LAJAS

Las Pircas Lajas	Av. Alte. Brown 650	156-827635
------------------	---------------------	------------

MARMOLERÍAS - MOSAICOS - CERÁMICOS

BONUTTO	Los Andes 139	425-2537
EL CAÑADÓN	Av. Alte. Brown 325	425-4500
EL MUNDO DEL CERÁMICO	Av Brown esq Espora	425-8943
JUJUY MATERIALES	Av. Alte. Brown 2310 Jde la Iglesia 1197	425-4707 422-4954
LA ESPERANZA	San Martín 271	422-9480
LA INDUSTRIAL	Humahuaca 645 (A. Gorr.)	422-6322
MOSAICOS ADHEMAR	Sta Cruz 50	423-3306
MOSAIQUERÍA ZENTENO	Dr. Baldi 1614	422-8996
PINTURERÍA ROSA LARRIEU	Patricias Argentinas 626	423-7451
SANITARIOS DIP	Av. Brown 1462 sanitariosdip@hotmail.com	425-2572
SYMAR	Las Heras 1084 szylak@imagine.com.ar	425-5589
TERRA CONFORT	Pereyra 1271	424-2642

MATAFUEGOS

JUJUY MATAFUEGOS	Iguazú 1207	423-0016
DEL NOA MATAFUEGOS	Jorge Newbery 516	424-4414

MATERIALES DE CONSTRUCCIÓN

AB CONSTRUCCIONES	A. Brown 198	425-3011
ACERNOR	Pachi Gorriti 1197	425-8344
ADICEM	Pachi Gorriti 909 jujuy@adicem.com.ar	431-6338
CALERA NOA	Av. Pueyrredón 675	423-4083
C&C MATERIALES	Senador Pérez 384 cycmateriales@infovia.com	423-5096
CASA NAH PORT	Almirante Brown 1045	425-0920
ONST. ROSA LARRIEU	Patricias Argentinas 626	423-7451
CORRALÓN ACONQUIJA	Independencia 546	423-5977
CORRALÓN BERNARDO	Av. Alte. Brown 531	425-3900
CORRALÓN CHACO	Siria 301	423-2639
CORRALÓN EL AMIGO	AV. Al. Brown 2626	425-2561
CORRALÓN EL CRUCE	Av. Alte. Brown 230	425-4558
CORRALÓN EL MERCADO	Av. Alte. Brown 198	425-3011
CORRALÓN EL AMIGO	Av. Al. Brown 2626	425-2561
EIE MATERIALES ELECTRICOS	Av. A. Brown 1059	425-0243
EL CADILLAL	Av. Párr. Marshke 1824 elcadillalmateriales@yahoo.com.ar	425-8384
EL CAÑADON	Av. Alte. G 2445	425-4500
EL MUNDO DEL CERÁMICO	Av Brown esq Espora	425-8943
EL MUNDO DEL PLOMERO	Av. Alte. Brown 629	425-4599
FEYCO	Av. Alte. Brown 1876	425-7020
GASMARKET	Av. Alte. Brown 662 ventas@gasmarket.com.ar	425-8510
HORACIO BERNARDO	A. Brown 531	425-3900
JUJUY MATERIALES	Av. Alte. Brown 2310 J. de la Iglesia 1197	425-4707 422-4954
LA CASA DEL POSTE	Pº. Marschke 1852 ingerocca@hotmail.com	425-6812
MATERIALES EL CRUCE	Alte Brown 230	425-4558
MATERIALES LA VIÑA	Av Mosconi	426-1186
MATERIALES SAN RAFAEL	Zurita 36	425-0769
RAMSI MATERIALES	Luis Burella 362	425-8192
SAN FRANCISCO	Pte Perón 1284	424-2949
SUPERMAT	Av. Alte. Brown 1350	425-4785
TECNOMAT	L. Alem 638	423-7679

MATERIALES ELÉCTRICOS - ILUMINACIÓN - INST.

ALBIZU	L.N. Alem 425	424-4656
AÑOS LUZ	Urdininea 172	422-7777
CONEXOS	Av. Tte. Undano 946 jgurtner@imagine.com.ar	428-0794
DEL VALLE	Av. F. Aérea 45	430-7887
DIMATER S.A.	El Pibe 22 Bº V. S. Martín ventasjujuy@dimater.com.ar	423-9589
EL CHAÑI	Pueyrredón 709	422-4798
EIE MATERIALES ELECTRICOS	Av. A. Brown 1059	425-0243

ELECTROMAT	Alvear 952 electromat@electromatsrl.com.ar	423-2476
EL COYOTE	J M Gorriti 464	423-4841
HORIZONTE	Las Heras 760 horizontejujuy@arnet.com.ar	425-3402
IZQUIERDO	Independencia 102 iluminacionizquierdo@yahoo.com.ar	422-6387
M&B	Av Gorriti 644	424-0767
MARCO ROTEMBERG	Junín 125	423-4048
RIMATEL S.R.L.	Urdininea 268 Párroco Marshke 2954	424-4678 425-8073

PILETAS DE NATACIÓN

IGR	Salta 679	423-7108
PLASTIMAR DE J.MARTÍNEZ	La Posta 49	426-2056

PINTURERÍAS

BLOKE SRL	Av. Libertad 794	424-3810
CONST. ROSA LARRIEU	Patricias Argentinas 626	423-7451
DEL VALLE	Av. Fuerza Aérea 45	430-7887
EL CAÑADÓN	Av. Alte. Brown 325	425-4500
ÉXODO	Av. El Exodo 660	424-1333
FULL COLOR PINTURERÍA	Almirante Brown 1487	431-1443
JUJUY MATERIALES	Av. Alte. Brown 2310 J. de la Iglesia 1197	425-4707 422-4954
PINTURERIAS CARRIZO	Salta 711	423-1329
PINTURERIAS DEL CENTRO	Salta 1063	422-7152
PINTURERIA DIP	A. Brown 1398	425-5158
PINTURERÍAS ÉXODO	Av. Fascio 706	423-7180
PINTURERIA MARTÍN	Av. El Exodo 700	423-1100
PINTURERIA NEBAR	J. Newbery 686	422-3822

PORTONES AUTOMATICOS

ING. SAVIO NESTOR	Gral. Alvear 870	422-1090
-------------------	------------------	----------

PLOTEO DE PLANOS

COPY NORTE	Iriarte 405	422-2139
SERVICIO DE PLOTEO	P. Argentinas 482-L. 13	423-0311
SIETE COLORES	Necochea 250	423-8025
TECNIGRAFICA	Pasaje Yupanqui 1658	425-5393

SANITARIOS (ARTEFACTOS, ACCES. E INST.)

AB CONSTRUCCIONES	A. Brown 198	425-3011
BLOKE SRL	Av. Libertad 794	424-3810
CANALIZACIONES JUJUY	L. Franco esq. Tte. Tuco canalizacionesjujuy@gmail.com	423-0057
CARLOS RUIZ	carlosruizycia@gmail.com	381 5791960
CONST. ROSA LARRIEU	Patricias Argentinas 626	423-7451
CORRALON EL AMIGO	AV. Al. Brown 2626	425-2561
EL CAÑADÓN	Av. Alte. Brown 325	425-4500
EL MUNDO DEL PLOMERO	Av. Alte. Brown 629	425-1476
GASMARKET	Av. Alte. Brown 662 ventas@gasmarket.com.ar	425-8510
ORBU	L. N. Alem 774	422-2241
SANITARIOS AVENIDA	Av. Alte. Brown 1499	425-3763
SANITARIOS DIP	Av. Brown 1462 sanitariosdip@hotmail.com	425-2572
SUPERMAT	Av. Alte. Brown 1350	425-4785

TELEFONÍA

ELECTROMAT	Alvear 952 electromat@electromatsrl.com.ar	423-2476
------------	---	----------

IDFL TECNOLOGÍA EN COMUNICACIONES

	Av. A. Brown 626	431-1277
TÉCNICAS TELEFÓNICAS	Güemes 934	422-7837

VIDRIERÍAS

BLANCO VIDRIOS	Balcarce 585	422-2690
BURGOS VIDRIOS	E. Zegada 1226	422-5592
COOIPAL VIDRIOS	Pueyrredón 725	424-3502
CRISTALES JUJUY	Bárcena 12 cristalesjujuy@yahoo.com.ar	425-4251
FER VIDRIOS	Av. Alte. Brown 1797	425-0887
SAN SALVADOR VIDRIOS	Rep. de Siria 446	423-7141
VELAZQUEZ VIDRIOS	Alte. Brown 1797	425-0887
VIDRIERÍA SORAIDE	Av. Alte. Brown 1039	425-6073

VIVEROS

GARDEN VIVERO	España 1488	422-9005
---------------	-------------	----------

NUEVA SECCIÓN

PRECIOS DE HERRAMIENTAS E INSUMOS

Precios promedios de relevamientos realizados en comercios del noa

Incluye IVA, puesto en obra, vigente desde el 17 / 04 / 2023.
Sujetos a cambios sin previo aviso



PRECIOS DE HERRAMIENTAS E INSUMOS

Incluye IVA, puesto en obra, vigente desde el 17 / 04 / 2023. (Sujetos a cambios sin previo aviso)



ACERO ADN-420 CONSTRUCC. CIVIL MAYOR X LINGADA 2,4 TNS (Min:1,2 TNS)	PRECIO
ACERO ADN-420 TORSION. Ø 6 MM X TNS * EQUIV/BARRA \$ 1652	\$ 600.389,90
ACERO ADN-420 TORSION. Ø 8 MM X TNS * EQUIV/BARRA \$ 2667	\$ 555.624,64
ACERO ADN-420 TORSION. Ø 10 MM X TNS * EQUIV/BARRA \$ 4223	\$ 555.624,64
ACERO ADN-420 TORSION. Ø 12 MM X TNS * EQUIV/BARRA \$ 5998	\$ 550.236,37
ACERO ADN-420 TORSION. Ø 16 MM X TNS * EQUIV/BARRA \$ 10571	\$ 544.870,43
ACERO ADN-420 TORSION. Ø 20 MM X TNS * EQUIV/BARRA \$ 16783	\$ 544.870,43
ACERO ADN-420 TORSION. Ø 25 MM X TNS * EQUIV/BARRA \$ 25500	\$ 544.870,43



ACERO ADN-420 CONSTRUCC. CIVIL TORSIONADO / BARRA UNITARIO	PRECIO
ACERO ADN-420 TORSION. Ø 6 MM	\$ 1.781,12
ACERO ADN-420 TORSION. Ø 8 MM	\$ 2.952,00
ACERO ADN-420 TORSION. Ø 10 MM	\$ 4.600,88
ACERO ADN-420 TORSION. Ø 12 MM	\$ 6.618,57
ACERO ADN-420 TORSION. Ø 16 MM	\$ 11.689,68
ACERO ADN-420 TORSION. Ø 20 MM	\$ 18.266,75
ACERO ADN-420 TORSION. Ø 25 MM	\$ 28.322,92

ACERO BARRA AL 220 REDONDO LISO HERRERO/BARRA X 6 MTS	PRECIO
ACERO LISO Ø 6 MM	\$ 1.101,83
ACERO LISO Ø 8 MM	\$ 1.882,58
ACERO LISO Ø 10 MM	\$ 2.933,52
ACERO LISO Ø 12 MM	\$ 4.280,98
ACERO LISO Ø 14 MM	\$ 5.940,74
ACERO LISO Ø 16 MM	\$ 7.419,78

VARILLA / ACERO 4 mm/Cal. 8 MOLETEADO NO ESTRUCTURAL X 6 MTS	PRECIO
ACERO / VARILLA MOLETEADO BARRA 4 MM X 6 MTS	\$ 738,92



MALLAS SIMA ELECTROSOLDADAS ACINDAR 3,00 X 2.40 MTS MINI / 5,00 x 2,00 Mts /	PRECIO
MALLA R 131 SIMA 15 X 25 * Ø 5 MM * 3 x 2,40 MTS MINI	\$ 10.441,85
MALLA Q 131 SIMA 15 X 15 * Ø 5 MM * 3 x 2,40 MTS MINI	\$ 13.092,36
MALLA Q 188 SIMA 15 X 15 * Ø 6 MM - 6 x 2,40 MTS	\$ 36.463,35
MALLA Q 84 SIMA 15 X 15 * Ø 4 MM * 5 x 2,00 MTS	\$ 12.843,71
MALLA R 84 SIMA 15 X 25 * Ø 4 MM * 5 x 2,00 MTS	\$ 9.823,07
MALLA Q 84 ELECTROSOLD. 15 X 15 * Ø 4 MM * 3 x 2,00 MTS MINI	\$ 9.542,30
MALLA R 84 ELECTROSOLD. 15 X 25 * Ø 4 MM * 3 x 2,00 MTS MINI	\$ 6.538,62



ALAMBRE NR16 x KG Cal. 16 (1,63 mm) * ATAR/FARDO ROLLOS X KG	\$ 1.191,73
ALAMBRE NR8 Cal. 8 (4,06 mm) Alambión- X KG	\$ 1.172,27
ALAMBRE NR14 x KG Cal. 14 (2,03 mm) - Ataduras X KG	\$ 1.220,91
ALAMBRE NR17 x KG Cal. 17 (1,42 mm) X KG - Atadura + Rendimiento X KG	\$ 1.238,75



CLAVOS PUNTA PARIS (OBRA / CARPINTERIA / Uso General) CJ x 25/30 KG * ACINDA	PRECIO
CLAVOS PUNTA PARIS 1 " pulgadas BLS/CJA X KG	\$ 1.385,81
CLAVOS PUNTA PARIS 1 1/2 " pulgadas BLS/CJA X KG	\$ 1.294,58
CLAVOS PUNTA PARIS 2 " pulgadas BLS/CJA X KG	\$ 1.226,94
CLAVOS PUNTA PARIS 2 1/2 " pulgadas BLS/CJA X KG	\$ 1.171,89
CLAVOS PUNTA PARIS 3 " pulgadas BLS/CJA X KG	\$ 1.244,73

CLAVOS PUNTA PARIS GRANDES X KG * FRACCIONADOS	PRECIO
CLAVOS PUNTA PARIS X KG * 4" pulgadas	\$ 1.484,45
CLAVOS PUNTA PARIS X KG * 5" pulgadas	\$ 1.542,90
CLAVOS PUNTA PARIS X KG * 6" pulgadas	\$ 1.542,90

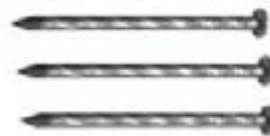

CLAVOS ESPIRALADOS P. París X KG - Carpinteria / Pallets / Usos Varios	PRECIO
ESPIRALADOS (Granel) 1 " pulgadas X KG	\$ 2.380,19
ESPIRALADOS (Granel) 1 1/2" pulgadas X KG	\$ 2.166,20
ESPIRALADOS (Granel) 2" pulgadas X KG	\$ 2.032,73
ESPIRALADOS (Granel) 2 1/2 " pulgadas X KG	\$ 1.964,41
ESPIRALADOS (Granel) 3 " pulgadas X KG	\$ 1.917,08



CLAVOS CABEZA DE PLOMO / TECHADOS / MADERA X 100 UN	PRECIO
CLAVO CABEZA DE PLOMO 3" (76 mm) BLS X 100 UN	\$ 3.519,65



CLAVOS FINOS * YESERIA / CAJONEROS / MACHIMBRE * BLS X KG	PRECIO
CLAVO CABEZA CHATA 8/25 BLS X 1 KG	\$ 2.753,36
CLAVO CABEZA PERDIDA 8/25 BLS X 1 KG	\$ 2.635,38
CLAVO CABEZA CHATA CAJONERO 10/25 X KG	\$ 2.870,12
CLAVO CABEZA CHATA 9/25 BLS X 1 KG	\$ 2.753,36



ALAMBRE GALVA X KG Cal. 16 (1,63 mm)	\$ 1.503,61
ALAMBRE GALVA X KG Cal. 14 / 14,5 (2,03 mm / 1,94 mm)	\$ 1.447,46
ALAMBRE GALVA X KG Cal. 12 / 12,5 (2,64 mm / 2,5 mm)	\$ 1.373,77
ALAMBRES GALVANIZADOS FINO X KG VTA AL PESO	PRECIO
ALAMBRE GALVA FINO X KG Cal. 19 (1,02mm) VTA ROLLO X KG	\$ 2.487,74
ALAMBRE GALVA FINO X KG Cal. 18 (1,22mm) CAJONERO/ESCOBERO X KG	\$ 2.216,71



ALAMBRE DE PUAS BAGUAL ** ACINDAR X ROLLOS	PRECIO
ALAMBRE c/ PUAS ROLLO x 100 MTS MINI BAGUAL	\$ 12.406,07
ALAMBRE c/ PUAS ROLLO x 500 MTS BAGUAL ACINDAR	\$ 48.569,40



ALAMBRE RURAL ALTA RESISTENCIA X ROLLO X 1000 MTS	PRECIO
ALTA RESISTENCIA 2,5 MM ACERBRAG RED. X 1000 MTS	\$ 60.326,12
ALTA RESISTENCIA ACINDAR OVAL.(17/15) R. X 1000 MTS FORTIN	\$ 60.436,23
ALTA RESISTENCIA ACINDAR (17/15) OVAL. R. X 1000 MTS SAN MARTIN	\$ 69.279,64
ALAMBRE RURAL GALVANIZADO ALTA RESISTENCIA X KG -	PRECIO
ALTA RESISTENCIA ACINDAR OVALADO 17/15 x KG (23Mts)	\$ 2.210,67



TORNIQUETAS MICRO TV /MINI - PINTADO/GALVANIZADOS	PRECIO
TORNIQUETES PINTADO MINI/TV MICRO X UNIDAD	\$ 583,16
TORNIQUETES GALVANIZADO MICRO TV /MINI X UNIDAD	\$ 797,63



TORNILLOS PARA PLACA DE YESO * CONSTRUCCION EN SECO	PRECIO
TORNILLO T1 - 8 x 9/16 PUNTA MECHA X UN - CJ X 10000	\$ 81.123,23
TORNILLO T2 - 6 x 1 PUNTA AGUJA X UN- CJ X 10000	\$ 50.068,21
TORNILLO T3 - 6 x 1 1/2 PUNTA AGUJA X UN- CJ X 5000	\$ 50.227,86
TORNILLO T1 - 8 x 9/16 PUNTA MECHA X UN - BLS X 500	\$ 5.477,69
TORNILLO T2 - 6 x 1 PUNTA AGUJA X UN- BLS X 500	\$ 3.259,25
TORNILLO T3 - 6 x 1 1/2 PUNTA AGUJA X UN- BLS X 500	\$ 6.239,49



TORNILLOS TEL AUTOPERF. CAB HEXAG. 14 X 1 " X UN (CJ X 1500)	\$ 81.076,20
TORNILLOS TEL AUTOPERF. CAB HEXAG. 14 X 1 1/2 " X UN (CJ X 1200)	\$ 68.285,14
TORNILLOS TEL AUTOPERF. CAB HEXAG. 14 X 2 " X UN (CJ X 1000)	\$ 59.880,96
TORNILLOS TEL AUTOPERF. CAB HEXAG. 14 X 2 1/2 " X UN (CJ X 900)	\$ 67.810,58
TORNILLOS TEL AUTOPERF. CAB HEXAG. 14 X 3 " X UN (CJ X 700)	\$ 61.998,40
TORNILLOS BUL DMYC AUTOPERF. CAB HEXAG. 14 X 2 " CJ X 100	\$ 5.444,76
TORNILLOS TECHADOS ROSCA MADERA /AGUJA /CALADA P17 X BLS	PRECIO
TORNILLOS TEL R/MADERA. CAB HEXAG. 12 X 3" X 50 UN	\$ 5.506,71
TORNILLOS TEL P17 R/MADERA CAB HEXAG 14 X 3" X 50 UN	\$ 5.663,41



ELECTRODOS RMB Imp. P. AZUL 6013 X KG (CJ X 5/20 KG)	PRECIO
ELECTRODO RMB AWS 6013 2,00 mm X KG	\$ 2.630,58
ELECTRODO RMB AWS 6013 2,50 mm X KG	\$ 2.060,45
ELECTRODO RMB AWS 6013 3,25 mm/ 4,00 mm X KG	\$ 1.842,85

ELECTRODOS SOLD-ARG P. AZUL 6013 CJ X 25 KG	PRECIO
ELECTRODO IMP AWS 6013 2,00 mm	\$ 1.934,06
ELECTRODO IMP AWS 6013 2,50 mm	\$ 1.631,32
ELECTRODO IMP AWS 6013 3,25 mm	\$ 1.574,69

ELECTRODOS KISWEL U.S.A. IMP P. AZUL 6013 CJ X 5KG/CJ X 20 KG	PRECIO
ELECTRODO KISWEL AWS 6013 2,00 mm X KG	\$ 4.197,24
ELECTRODO KISWEL AWS 6013 2,50 mm X KG	\$ 3.218,59
ELECTRODO KISWEL AWS 6013 3,25 mm X KG	\$ 2.931,81

ELECTRODOS O.K. Conarco/ACINDAR P. AZUL 6013 X KG / CJ X 20 kg	PRECIO
ELECTRODO OK13 - CONARCO/ACINDAR AWS 6013 2,00 mm X KG	\$ 2.826,86
ELECTRODO OK13 - CONARCO/ACINDAR AWS 6013 2,50 mm X KG	\$ 2.075,15
ELECTRODO OK13 - CONARCO/ACINDAR AWS 6013 3,25 mm X KG	\$ 1.876,78

ELECTRODOS KISWEL U.S.A. P. PLATEADA 6010 X 5 KG	PRECIO
ELECTRODO KISWEL/RMB AWS 6010 2,50 mm x KG	\$ 4.068,63
ELECTRODO KISWEL/RMB AWS 6010 3,25 mm x KG	\$ 3.986,79
ELECTRODO KISWEL/RMB AWS 6010 4,00 mm x KG	\$ 3.986,79

ELECTRODOS U.S.A. KISWEL AWS 7018 P. VERDE 7018 - CAJA X 5 KG	PRECIO
ELECTRODO KISWEL AWS 7018 2,50 mm X KG	\$ 3.143,02
ELECTRODO KISWEL AWS 7018 3,25 mm X KG	\$ 3.058,72
ELECTRODO KISWEL AWS 7018 4,00 mm X KG	\$ 3.058,72

NUEVA SECCIÓN

PRECIOS DE HERRAMIENTAS E INSUMOS





ALAMBRE MIG 70S-6 Diam. 0,6 mm MACIZO ROLLO X 5 KG	\$ 22.886,04
ALAMBRE MIG 70S-6 Diam. 0,8 mm MACIZO ROLLO X 5 KG	\$ 17.157,22
ALAMBRE MIG 70S-6 Diam. 0,9 mm MACIZO ROLLO X 5 KG	\$ 16.748,02
ELECTRODOS P/ACERO INOXIDABLE U.S.A KISWEL 308L-16 CAJA X 4 KG	PRECIO
ELECTRODO AWS F 308L-16 2,00 mm X KG	\$ 14.368,81
ELECTRODO AWS F 308L-16 2,50 mm X KG	\$ 13.392,57
ELECTRODO AWS F 308L-16 3,25 mm X KG	\$ 12.375,41
DECAPAX 33 – Decapante en GEL P/INOXIDABLE X 1,25 Lts	\$ -



CORTE METAL DIAMANTADO , ULTIMA TECNOLOGIA<i>ii</i>	PRECIO
DISCO DE CORTE METAL DIAMANTADO ALIAFOR DIAMOND ϕ 4.5 "	\$ 8.974,33
DISCOS "TYROLIT" RECTOS FINOS OX/AL METAL	PRECIO
DISCO. RF TYROLIT .115 x 1,0 x22,23 -	\$ 372,08
DISCO. RF TYROLIT .115 x 1,6 x 22,23 -	\$ 339,41
DISCO. RF TYROLIT .178 x 1,6 x 22,23 -	\$ 635,61
DISCO. RF TYROLIT .230 x 3 x 22,23 -	\$ 917,42
DISCOS "TYROLIT XPERT TOOLS " RECTOS OX/AL METAL -	PRECIO
DISCO.cte.Rect. 114 x 1,0 x 22,2 XPERT TOOLS	\$ 550,49
DISCO.cte.Rect. 114 x 1,6 x 22,2 XPERT TOOLS	\$ 506,39
DISCO.cte.Rect. 178 x 1,6 x 22,2 XPERT TOOLS	\$ 780,81
DISCO.cte.Rect. 230 x 1.9 x 22.2 XPERT TOOLS	\$ 1.158,15
DISCOS REHIN / BLACK&DECKER / DEWALT ** CORTE METAL -	PRECIO
Corte Metal REHIN 4 1/2 " x 1,0 mm	\$ 241,76
Corte Metal REHIN 4 1/2 " x 1,6 mm	\$ 241,76
Corte Metal PEGASO Linea ALIAFOR 4 1/2 " x 1,0 mm * 22,2 MM	\$ 281,29
Corte Metal PEGASO Linea ALIAFOR 4 1/2 " x 1,6 mm * 22,2 MM	\$ 281,29
Corte Metal DEWALT HP2 HIGH PERFORMANCE 7 " 180 MM x 1,6 mm	\$ 655,53
Corte Metal BLACK & DECKER 7 " 180 MM x 1.2 mm / 1.60 mm	\$ 600,16
Corte Metal BLACK & DECKER/REHIN 9 " 230 mm x 2.0 mm	\$ 975,74
DISCOS CARBORUNDUM PREMIER DE CORTE METAL -	PRECIO
Corte Metal CARBORUNDUM 4 1/2 " x 1,0 mm	\$ 619,10
Corte Metal CARBORUNDUM 4 1/2 " x 1,6 mm	\$ 568,46
Corte Metal CARBORUNDUM 7 " x 1,6 mm	\$ 872,29
Corte Metal CARBORUNDUM 9 " x 3,2 mm	\$ 1.295,37



DISCOS DESBASTE 4,5 " , 7"	PRECIO
DISCO DESBASTE REHIN / STANLEY/ GRIDEST 4,5" X 5/6,4 mm	\$ 681,47
DISCO DESBASTE REHIN/STANLEY 7" X 6,4 mm - 180 mm	\$ 921,35
DISCOS FLAP 4.5" OXIDO/ALUMINIO - ZIRCONIO -P Unitarios	PRECIO
DISCOS ENERGY ZIRCONIO FLAP 4,5" GRANOS · 40/60/80/120	\$ 615,43
DISCOS REHIN OX/ALUM . FLAP 4,5" GRANOS · 40/60/80/120	\$ 680,32
DISCO PULIDO Y TERMINACION 4,5" ALIAFOR * MARMOLES-PIEDRAS-GRANITOS	PRECIO



DISCOS P/MAQUINAS SENSITIVAS CARBORUNDUM PREMIER HNT	PRECIO
DISCO SENSITIVA SR 12" * CARBORUNDUM - 300 X 3,2 X 25,4	\$ 2.152,77
DISCO SENSITIVA SR 14" * CARBORUNDUM - 355 X 3,2 X 25,4	\$ 2.833,52
DISCO SENSITIVA SR 16" * CARBORUNDUM - 405 X 3,2 X 25,4	\$ 3.893,24
DISCOS P/MAQUINAS SENSITIVAS REHIN	PRECIO
DISCO SENSITIVA REHIN/STANLEY 12" - 300 X 2,5 X 25,4	\$ 1.938,24
DISCO SENSITIVA GRIDEST 14" - 355 X 2,5 X 25,4	\$ 2.588,04
DISCO SENSITIVA REHIN/STANLEY 16" - 405 X 3,2 X 25,4	\$ 3.247,23



DISCOS DIAMANTADOS YARD Sinectic by REHIN	PRECIO
YARD 4,5" CONTINUO F 115 X22	\$ 1.289,38
YARD 4,5" SEGMENTADO 115 X22	\$ 1.481,04
YARD 4,5" TURBO 115 x22	\$ 1.653,34
YARD 7" CONTINUO F 180 X 22	\$ 3.473,18
YARD 7" SEGMENTADO 180 X 22	\$ 4.061,73
YARD 7" TURBO 180 x 22	\$ 4.340,51
DISCO CORTE DIAMANTADO REHIN X UN / PATROLL LINEA AMARILLA X UN	PRECIO
REHIN FUTURE DIAMANT 4,5" CONTINUO F 101 X22	\$ 1.783,06
REHIN FUTURE DIAMANT. 4,5" SEGMENTADO 101 X22 -	\$ 2.127,66
REHIN FUTURE DIAMANT. 4,5" TURBO 101 x 22	\$ 2.450,98
REHIN FUTURE DIAMANT. 7" CONTINUO F 178 X22	\$ 4.350,19
REHIN FUTURE DIAMANT. 7" SEGMENTADO 178 X22 -	\$ 5.202,03
REHIN FUTURE DIAMANT. 7" TURBO 178 x 22	\$ 5.929,97
DISCO CORTE ALIAFOR PATROLL LINEA AZUL DIAMANTADO, 4,5" / 7"	PRECIO
DISCO PATROLL AZUL DIAMANT. 4,5" CONTINUO F 101 X22	\$ 2.631,57
DISCO PATROLL AZUL DIAMANT. 4,5" SEGMENTADO 101 X22 -	\$ 3.350,59
DISCO PATROLL AZUL DIAMANT. 4,5" TURBO 101 x 22	\$ 3.646,23
DISCO PATROLL AZUL DIAMANT. 7" CONTINUO F 178 X22	\$ 6.569,79
DISCO PATROLL AZUL DIAMANT. 7" SEGMENTADO 178 X22 -	\$ 7.693,95
DISCO PATROLL AZUL DIAMANT. 7" TURBO 178 x 22	\$ 8.095,44
DISCO ALIAFOR CONTINUO PARA VIDRIO 4,5"	\$ 18.373,51
DISCO CORTE REHIN DIAMANTADO PORCELLANATO FINO 4,5"/7"	PRECIO
REHIN 4,5" SUPER DELGADO TURBO PORCELLANATO 115 x 22	\$ 5.599,88
REHIN 7" SUPER DELGADO TURBO PORCELLANATO 180 x 22	\$ 11.710,50
DISCO ALIAFOR CORTE DIAMANTADO PORCELLANATO ULTRA FINO 4,5"/7"	PRECIO
DISCO ALIAFOR TRF 4,5" TURBO FINO PREMIUM 115 MM X 22 PORCELLANATO	\$ 12.467,77
DISCO PATROLL 4,5" FINO TURBO PORCELLANATO 115 mm x 22 ALIAFOR	\$ 6.569,79
DISCO PATROLL 7" FINO TURBO PORCELLANATO 180 mm x 22 ALIAFOR	\$ 13.700,75
DISCO ALIAFOR CORTE MARMOLES/GRANITOS DIAMANTADOS 4,5"	PRECIO
ALIAFOR DISCO DIAMANTADO TURBO TR 4,5" (MARMOLES/GRANITO)	\$ 10.351,07
ALIAFOR DISCO DIAMANT. SUPER TURBO STR ALMA ONDULADA 4,5" (MAR/GTO)	\$ 12.322,00
DISCO CORTE HORMIGON/CONCRETO TYROLIT 16"	PRECIO
DISCO DIAMANT. TYROLIT PREMIUM 14" - 356 mm - x 50/32 HORMIGON	\$ 71.166,88
DISCO DIAMANT. REHIN PAVIMENTO 14" - 355 mm x 25,4 mm	\$ 65.335,46



DISCO MADERA CARBURO DE TUNGSTENO ALIAFOR/NORTON	PRECIO
DISCO ALIAFOR MADERA CARBURO DE TUNGSTENO 4,5" X 22 MM	\$ 4.664,55
DISCO ALIAFOR MADERA CARBURO DE TUNGSTENO 7" X 22 MM	\$ 15.237,12
DISCO SIERRA WIDIA CIRCULAR REHIN/ IMP. 4,5" / 7"	PRECIO
DISCO SIERRA WIDIA 4 1/2" x 24 DIENTES RHEIN	\$ 1.722,98
DISCO SIERRA WIDIA 4 1/2" x 36/40 DIENTES RHEIN	\$ 2.349,88
DISCO SIERRA 7" x 2 x 22 mm. 24 dientes WIDIA REHIN	\$ 2.611,66
DISCO SIERRA 7" x 2 x 22 mm. 40 dientes WIDIA REHIN	\$ 3.475,12
DISCO SIERRA 7" x 2 x 22 mm. 60 dientes WIDIA REHIN	\$ 4.307,60
DISCO SIERRA 9" x 3 x 22 mm. Z 40 dientes WIDIA REHIN 230 MM	\$ 6.382,99



PEGAMENTOS Y ADHESIVOS P/CERAMICOS Y PORCELANATOS	PRECIO
KLAUKOL IMPERMEABLE POTENCIADO BL X 30 KG (PALLET/64 BLS) PL	\$ 4.521,53
KLAUKOL PORCELANATO FLUIDO IMP. BL X 30 KG (PACK /8 BLS)	\$ 7.621,91
CONSTRUKTOR, ADHESIVO IMP. P/CERAMICOS X 30 KG (PALLETS/64 BLS)	\$ 2.272,20
PASTINA KLAUKOL BLANCA IMPERMEABLE CJ X 10 UN / BLS DE 1 KG PLXA	\$ 365,90



REVOQUES FINOS A LA CAL, INTERIOR Y EXTERIOR	PRECIO
STUKO EXTERIOR REVOQUE FINO A LA CAL BL X 25 KG (PALLET/64 BLS)	\$ 3.146,12
STUKO INTERIOR REVOQUE FINO A LA CAL BL X 25 KG (PALLET/64 BLS)	\$ 2.491,09
STUKO NORTEÑO REVOQUE FINO A LA CAL BL X 25 KG (PALLET/64 BLS)	\$ 2.058,21



HIDROFUGO P/CAPAS AISLADORES Y REVOQUES IMPERMEABLES	PRECIO
HIDROFUGO KLAUKOL ENV. 1 X KG. (Pack x 6)	\$ 460,77
HIDROFUGO KLAUKOL BALDE X 4 KGS	\$ 1.250,17



BALDES PLASTICO ALBAÑILERIA PVC INYEC. PACK X 12 unidades	PRECIO
BALDE ALBAÑIL Reforzado PVC INYEC C/MANIJA	\$ 747,48

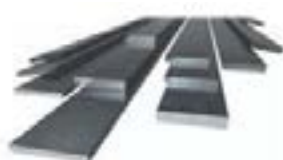

PLANCHUELA 1/2" X 1/8" - 12,7 mm x 3,2 mm	//	\$ 2.216,91
PLANCHUELA 5/8" X 1/8" - 15,9 mm x 3,2 mm	//	\$ 2.729,61
PLANCHUELA 3/4" X 1/8" - 19 mm x 3,2 mm	//	\$ 2.691,28
PLANCHUELA 7/8" X 1/8" - 22,2 mm x 3,2 mm	//	\$ 3.112,94
PLANCHUELA 7/8" X 3/16" - 22,2 mm x 4,8 mm	//	\$ 4.472,16
PLANCHUELA 1" X 1/8" - 25,4 mm x 3,2 mm	//	\$ 3.180,03
PLANCHUELA 1" X 3/16" - 25,4 mm x 4,8 mm	//	\$ 4.403,48
PLANCHUELA 1 1/4" X 3/16" - 31,8 mm x 4,8 mm	//	\$ 5.179,72
PLANCHUELA 1 1/2" X 3/16" - 38,1 mm x 4,8 mm	//	\$ 6.744,98

PERFILES DE ACERO , ANGULOS , / X 6 MTS

ANGULO 5/8" X 1/8" - 15,9 mm x 3,2 mm	<<	\$ 4.740,49
ANGULO 3/4" X 1/8" - 19 mm x 3,2 mm	<<	\$ 4.706,95
ANGULO 7/8" X 1/8" - 22,2 mm x 3,2 mm	<<	\$ 5.555,06
ANGULO 1" X 1/8" - 25,4 mm x 3,2 mm	<<	\$ 5.502,35
ANGULO 1" X 3/16" - 25,4 mm x 4,8 mm	<<	\$ 7.966,83
ANGULO 1 1/4" X 1/8" - 31,8 mm x 3,2 mm	<<	\$ 7.331,15
ANGULO 1 1/4" X 3/16" - 31,8 mm x 4,8 mm	<<	\$ 10.423,33
ANGULO 1 1/2" X 3/16" - 38,1 mm x 4,8 mm	<<	\$ 11.253,87
PLANCHUELA PERFORADA 1" X 3/16" - Ø 10 mm (25,4 mm x 4,8 mm)		\$ 5.419,30
PLANCHUELA PERFORADA 1" X 3/16" - Ø 12 mm (25,4 mm x 4,8 mm)		\$ 5.419,30



VARILLA ZINCADA X 1 MTS (UNIONES POSTE/PUNTAL)	PRECIO
PACK VARILLA 3/8" (Ø 9,52 mm) - 1 MT + TUERCAS + ARANDELAS (10 UN)	\$ 2.783,12
ALAMBRE GALVANIZADO DE TENSADO X M.L. ACINDAR	PRECIO
ALAMBRE TENSADO CAL 12,5/12 PARA TEJIDOS X Metro Lineal	\$ 226,27
TORNIQUETAS MICRO TV /MINI - PINTADO/GALVANIZADOS	PRECIO
TORNIQUETES PINTADO MINI/TV MICRO	\$ 641,48
TORNIQUETES GALVANIZADO MICRO TV /MINI	\$ 877,40
PLANCHUELAS P/TEJIDOS	PRECIO
PLANCHUELA 1 " X 3/16 " 25,4 mm x 4,8 mm - 1,00 Metro	\$ 1.115,71
PLANCHUELA 1 " X 3/16" - 25,4 mm x 4,8 mm - 1,50 Metros	\$ 1.673,57
PLANCHUELA 1 1/4 " X 1/4" - 31,8 mm x 6,4 mm - 1,80 Metros	\$ 3.819,30
PLANCHUELA 1 1/4 " X 1/4" - 31,8 mm x 6,4 mm - 2,00 Metros	\$ 4.252,16
GANCHO " J" JOTA - PASANTE C/TUERCA Y ARANDELA ZINCADA	PRECIO
GANCHO JOTA 8" (20,3 cm) X 3/8" (9,52 mm) x 5/16" (7,95 MM)	\$ 543,05



GUANTES CELER MOTEADOS ALGODÓN LINEA ECONOMICA HOGAR	PRECIO
GUANTE MOTEADO ALGODÓN ECONO AZUL CELER el PAR	\$ 238,02



TEJIDOS "LIVIANO" GALVA CAL. 16 (1,64 mm). "ACINDAR" -	ROLLO
2" (52 mm) X 1.00 x 10 MT AL. GALV 16	\$ 16.071,56
2" (52 mm) X 1.50 x 10 MT AL. GALV 16	\$ 24.101,75
2" (52 mm) x 1.80 x 10 MT AL. GALV 16	\$ 28.928,25
2" (52 mm) x 2.00 x 10 MT AL. GALV 16	\$ 32.131,95
2 1/2" (63 mm) X 1.00 x 10 MT AL. GALV 16	\$ 11.446,17
2 1/2" (63 mm) X 1.50 x 10 MT AL. GALV 16	\$ 17.152,49
2 1/2" (63 mm) x 1.80 x 10 MT AL. GALV 16	\$ 20.576,85
2 1/2" (63 mm) x 2.00 x 10 MT AL. GALV 16	\$ 22.869,99
TEJIDOS "LIVIANO" GALVA CAL. 16 (1,64 mm). "ACINDAR" -	ROLLO
3" (76 mm) X 1.00 x 10 MT AL. GALV 16	\$ 9.976,99
3" (76 mm) X 1.50 x 10 MT AL. GALV 16	\$ 14.951,52
3" (76 mm) x 1.80 x 10 MT AL. GALV 16	\$ 18.088,19
3" (76 mm) x 2.00 x 10 MT AL. GALV 16	\$ 19.926,05
TEJIDOS "ESTANDAR" GALVA CAL. 14.5 (1,94 mm). "ACINDAR" -	ROLLO
2" (52 mm) X 1.00 x 10 MT AL. GALV 14,5	\$ 20.576,85
2" (52 mm) X 1.50 x 10 MT AL. GALV 14,5	\$ 30.565,01
2" (52 mm) x 1.80 x 10 MT AL. GALV 14,5	\$ 37.279,65
2" (52 mm) x 2.00 x 10 MT AL. GALV 14,5	\$ 41.164,87
2 1/4" (57 mm) x 1.00 x 10 MT AL. GALV 14,5	\$ 19.004,33
2 1/4" (57 mm) x 1.50 x 10 MT AL. GALV 14,5	\$ 28.486,94
2 1/4" (57 mm) x 1.80 x 10 MT AL. GALV 14,5	\$ 34.628,99
2 1/4" (57 mm) x 2.00 x 10 MT AL. GALV 14,5	\$ 39.363,31
TEJIDOS "ESTANDAR" GALVA CAL. 14.5 (1,94 mm). "ACINDAR" -	ROLLO
2 1/2" (63 mm) X 1.00 x 10 MT AL. GALV 14,5	\$ 15.348,14
2 1/2" (63 mm) X 1.50 x 10 MT AL. GALV 14,5	\$ 22.950,99
2 1/2" (63 mm) x 1.80 x 10 MT AL. GALV 14,5	\$ 27.414,38
2 1/2" (63 mm) x 2.00 x 10 MT AL. GALV 14,5	\$ 30.439,32
TEJIDOS "ESTANDAR" GALVA CAL. 14.5 (1,94 mm). "ACINDAR" -	ROLLO
3" (76 mm) X 1.00 x 10 MT AL. GALV 14,5	\$ 13.538,21
3" (76 mm) X 1.50 x 10 MT AL. GALV 14,5	\$ 19.205,43
3" (76 mm) x 1.80 x 10 MT AL. GALV 14,5	\$ 23.037,58
3" (76 mm) x 2.00 x 10 MT AL. GALV 14,5	\$ 25.858,62
TEJIDOS "ESTANDAR" GALVA CAL. 14.5 (1,94 mm). "ACINDAR" -	ROLLO
3 1/2" (88 mm) X 1.00 x 10 MT AL. GALV 14,5	\$ 7.569,33
3 1/2" (88 mm) X 1.50 x 10 MT AL. GALV 14,5	\$ 11.351,20
3 1/2" (88 mm) x 1.80 x 10 MT AL. GALV 14,5	\$ 13.462,79
3 1/2" (88 mm) x 2.00 x 10 MT AL. GALV 14,5	\$ 15.135,87
TEJIDOS "REFORZADO" GALVA CAL. 13 (2,34 mm). "ACINDAR" -	ROLLO
2" (52 mm) x 1.00 x 10 MT AL. GALV 13	\$ 30.746,56
2" (52 mm) x 1.50 x 10 MT AL. GALV 13	\$ 44.427,22
2" (52 mm) x 1.80 x 10 MT AL. GALV 13	\$ 52.390,38
2" (52 mm) x 2.00 x 10 MT AL. GALV 13	\$ 59.861,95
TEJIDOS "REFORZADO" GALVA CAL. 13 (2,34 mm). "ACINDAR" -	ROLLO
2 1/4" (57 mm) x 1.00 x 10 MT AL. GALV 13	\$ 16.339,70
2 1/4" (57 mm) x 1.50 x 10 MT AL. GALV 13	\$ 24.506,75
2 1/4" (57 mm) x 1.80 x 10 MT AL. GALV 13	\$ 29.405,87
2 1/4" (57 mm) x 2.00 x 10 MT AL. GALV 13	\$ 32.673,81
2 1/2" (63 mm) x 1.00 x 10 MT AL. GALV 13	\$ 22.230,37
2 1/2" (63 mm) x 1.50 x 10 MT AL. GALV 13	\$ 32.941,95
2 1/2" (63 mm) x 1.80 x 10 MT AL. GALV 13	\$ 39.243,21
2 1/2" (63 mm) x 2.00 x 10 MT AL. GALV 13	\$ 44.030,60

41 años | **EDICIÓN DIGITAL
PDF Y PAGINABLE**

&Arquitectura &Construcción



www.arquitecturayconstrucciondigital.com

 revistaarqycons@gmail.com

  [revistaarquitectura](#)

 [revistaarqycons](#)

