

# &Arquitectura & Construcción

426

41  
años

DISTRIBUCIÓN: CÁMARAS DE LA CONSTRUCCIÓN, COLEGIOS PROFESIONALES Y REDES SOCIALES

EDICIÓN DIGITAL  
MARZO 2023



Grupo Eisen | Córdoba

[www.arquitecturayconstrucciondigital.com](http://www.arquitecturayconstrucciondigital.com)





# Adicem

Desde 1974. ¡Más que productos..soluciones!

IMPERMEABILIZANTES

MEMBRANAS ASFÁLTICAS

REVESTIMIENTOS PLÁSTICOS

ADITIVOS PARA EL HORMIGÓN

SELLADORES Y ADHESIVOS

REVOQUES LISTOS 2:1 - 3:1

CONSTRUCCIÓN EN SECO

AISLANTES TÉRMICOS

TUCUMÁN

**Nuevo Horario**

Lunes a Viernes  
8:00 hs. a 18:00 hs.

SÁBADOS CERRADO

Tienda Online [www.adicem.com.ar](http://www.adicem.com.ar)



Flowner

HOYOLACK

JMA

ISOVER

ELANA

BRIMA

weber

meooflex

TITANIUM

TechFlex



**S.M. de Tucumán**

Av. Belgrano 1858

☎ 0381 5502746

ventas@adicem.com.ar

**Yerba Buena**

Av. Perón 188

☎ 0381 3874900

yb@adicem.com.ar

**Jujuy**

Av. Almte Brown 1462

☎ 0388 4708000

jujuy@adicem.com.ar

**Salta**

Av. Independencia 605

☎ 0387 4236474/5413001

adicem@adicem.com.ar

**Catamarca**

Av. Enrique Ocampo 498

☎ 383 5174444

catamarca@adicem.com.ar



## Staff

### Fundador

Alberto Wainziger

### Directora

Samira Kanán, arq.

### Asesor Editorial

Victorio Ivankovic

### Directora editorial

Tamara Wainziger. Lic.

### Análisis de costos

Oscar Galvez, arq.

### Edición gráfica

Antonio Martínez, arq.

### Departamento contable

Leila Misuriello T.C.

### Redacción

Luz Moreno, arq.

Juan Leguizamón, arq.

### Comité Académico

Bernardo Carlino, Dr. CPN

Luis Bruna, Mg. arq.

### Prensa y difusión

Hernán Barbero Sarzabal Arq.

Colegio de Arquitectos de Tucumán

Cámara de la Construcción de Salta

Colegio de Arquitectos de Santiago del Estero

AIEASE

### Representantes en Buenos Aires

Hernán Barbero Sarzabal Arq.

Sarita Kasabel

### Representante en Tucumán

Sergio Grimaldi, Ing.

### Colaboran en este número

- Horacio Chiavazza

- Sofía Seidán

- Gonzalo Viramonte

- Estela Ríos

- Gonzalo Romero

- Bernardo Carlino

- Valentina Davio

### EDITOR PROPIETARIO

Hilda Mariela Kanán

Pje Miguel Cané 2635 (T4000CTG)

Tucumán, Argentina

La revista Arquitectura&Construcción no asume ninguna responsabilidad sobre el contenido de las notas de terceros.

Registro de la Propiedad Intelectual N° 170.614.  
Registro Internacional Normalizado de Publicaciones Seriadas: ISSN 1667-1473, otorgado por el Centro Argentino de Información Científica y Tecnológica (Caicyt - Conicet).

# SUMARIO



6

La Calera, Córdoba, Argentina

CASA PMV

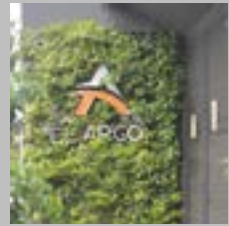

14

Viviendas colectivas, Tucumán

EDIFICIO EL ARCO



28

Fotografía

HORIZONTE INTERVENIDO



32

Escenografía

CIUDADES INVISIBLES, UNIVERSOS PROPIOS

4

ECONOMÍA

IMPORTANCIA DE LA HUELLA DE CARBONO - PARTE 2

36

PATRIMONIO

MUSEO EMILIANO GUIÑAZÚ MENDOZA

REDIRECCION CON UN CLICK EN EL AVISO, A LA WEB DEL ANUNCIANTE



PUBLICACIÓN CONSULTADA POR LA CORTE SUPREMA DE JUSTICIA DE LA NACIÓN

APOYA



MIEMBRO DE:



INGRESE POR WHATSAPP Y REDES SOCIALES



REVISTA ARQUITECTURA & CONSTRUCCIÓN  
FUNDADA POR ALBERTO WAINZIGER EL 31 DE ENERO DE 1982

## IMPORTANCIA DE LA HUELLA DE CARBONO SEGUNDA PARTE

**Bernardo Carlino<sup>1</sup>**



### CASOS NACIONALES

Algunos casos de empresas en marcha:

Volkswagen Group viene trabajando hace años en reducir las emisiones de carbono, con procesos más amigables con el medio ambiente y con productos que no representen una amenaza en el futuro. Según su Informe de Sustentabilidad 2021, la estrategia Way to Zero es un programa de descarbonización que apunta a que en el año 2050 llegue a ser CO2 neutral.

La nueva Planta de Pintura ecológica en Pacheco tiene una tecnología única en el país y en la región que permite un ahorro promedio del 85% en el consumo de agua y de energía y una reducción de la emisión de partículas 700 veces menor que lo que dicta la ley. Allí y en por primera vez en Córdoba, instaló en su Centro Industrial murales que cumplen la función de respirar como un árbol adulto durante 90 días gracias a que utilizan pintura fotocatalítica que elimina el CO2 del aire.

Por su parte, Santander Argentina anunció que redujo 17,9% su huella de carbono en el país y que, decidió compensar sus emisiones para convertirse en empresa neutra en carbono. La neutralidad en carbono se alcanza cuando un organismo, una empresa o una persona toma las medidas necesarias para dejar de emitir CO2 a la atmósfera, reduciendo su propia huella.

La medición de la huella de carbono de la empresa incluye los consumos de electricidad, gas natural, combustibles y viajes en avión de corta, media y larga distancia; la eliminación de plásticos de un

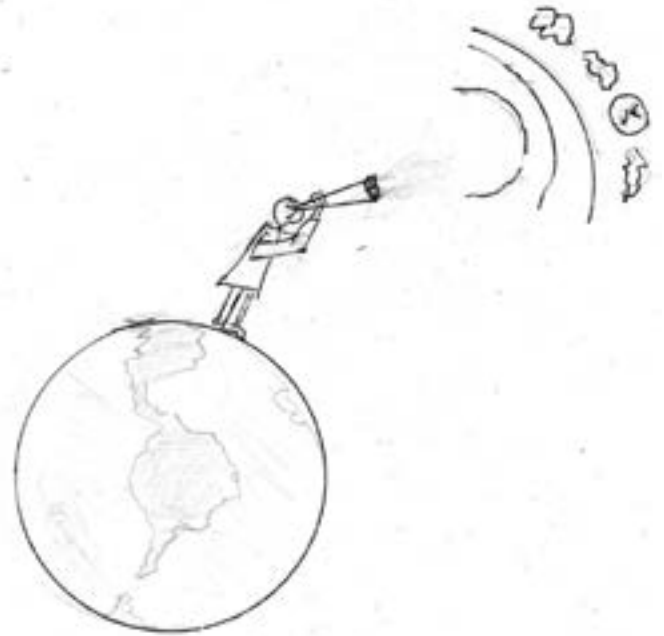

solo uso, la separación de residuos para su posterior reciclaje a cargo de cooperativas, los sistemas de gestión ambiental bajo la norma internacional ISO 14.001 y el impulso de las finanzas sustentables. Cauchari, parque solar ubicado en ese poblado jujeño, Depto. de Susques, que se halla a 4.020 metros de altura sobre el nivel del mar, ganó una licitación de Cammesa, compañía administradora del Mercado Eléctrico Mayorista nacional; estructuró el financiamiento con el Eximbank de China con un bono verde que financió el 85% de la inversión. El resto y los impuestos, con un bono verde en la bolsa de Nueva York. Es el proyecto fotovoltaico más grande de Sudamérica y uno de los de los más altos del mundo, se puso en marcha en el 2020. Tiene aproximadamente un millón de paneles instalados, 50 kilómetros de caminería interna, 300 km de bandejas portacables y de cable de media tensión enterrado y 22 km de cerco perimetral.

1- Adaptación de una ponencia del autor publicada en los anales del XV Congreso Argentino de Derecho Societario y XI Iberoamericano de Derecho Societario y de la Empresa, Córdoba (RA), Octubre de 2022





[www.dovanet.com.ar](http://www.dovanet.com.ar)

**Direcciones:**

- **San Miguel de Tucumán:** San Martín 2211
- **Lules:** Paseo del Palmar
- **Famailá:** Sarmiento 162
- **Bella Vista:** Alberdi 526

**Teléfonos:**

- ☎ 4234545
- 📠 381 5334545



La Pankana, La Calera, Córdoba

# CASA PMV

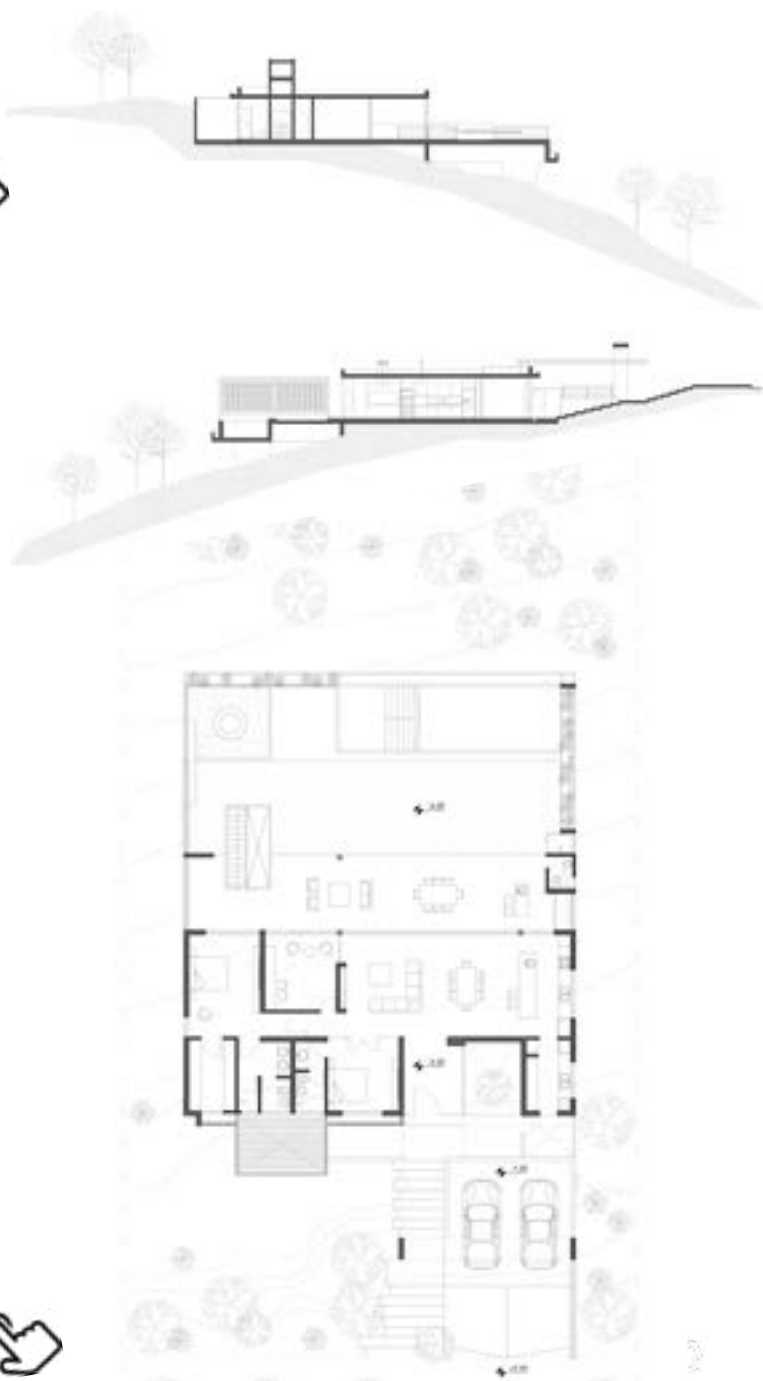

## FICHA TÉCNICA

Nombre de Proyecto: **Casa PMV**

Ubicación: **La Pankana, Córdoba, Argentina**

Autores: **Mariano Alvarez / Martín López Bravo**

Oficina de Arquitectura: **Grupo Eisen**

Superficie: 250.00 m<sup>2</sup>

Año: **2022**

SERIE FOTOGRÁFICA: **ARQ. GONZALO VIRAMONTE**















En el piedemonte de las Sierras Chicas en la periferia de Córdoba, sobre la ladera Este con vistas hacia la ciudad y la llanura verde que la precede, Grupo Eisen desarrolló el proyecto de la casa PMV.

Cuando el emplazamiento es tan propicio para apoderarse de las visuales, la arquitectura puede descansar en la búsqueda de ese objetivo, y en este caso en particular ese fue el requerimiento primordial de los comitentes, a lo que sumaron la exigencia de que la planta se resolviera en un solo nivel como si fuera un departamento, pero con un área verde y piscina. Esto desde un comienzo eliminó la posibilidad de emplear el clásico esquema de aterrazado con taludes para lotes con pendiente como en este caso.

El desafío se afrontó generando una plataforma apoyada sobre suelo natural nivelado en parte y el resto, completando el mismo plano con una estructura de hormigón armado suspendida por medio de pantallas, despegándose del terreno, y permitiendo que la vegetación autóctona se preserve por debajo. Surgió así una volumetría serena posada sobre la ladera de mediana pendiente, generando una bandeja de un solo nivel desde la mitad del terreno. Dos áreas bien definidas conforman el partido. Una cubierta que aloja todos los ambientes habitables y una descubierta con terraza jardín y la piscina orientada hacia el amanecer y la ciudad.

Desde un planteo simple con sucesión de locales todos con vista y salida a una galería

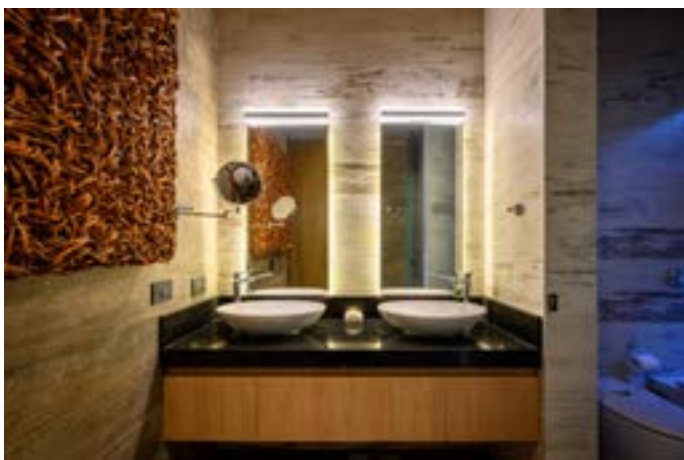

longitudinal que los protege, la planta se convierte en un contenedor de actividades signadas por la versatilidad, potenciando el uso de cada espacio contenido en una envolvente neutra de hormigón a la vista, madera y acero. Solo se destaca el equipamiento subordinado a cada actividad específica, siempre privilegiando las visuales. Las áreas húmedas, (sanitarios y lavadero), abren a patios interiores para generar un microclima donde la visual fuera próxima y exclusiva; negada al exterior para garantizar intimidad.

El estar - comedor ha sido integrado a la cocina y todos dan a la galería de modo que no fue necesario pensar en un quincho asador pues se integran perfectamente por medio de aberturas de aluminio que abren de pared





a pared y de piso a techo, evitando duplicidad de áreas. El dormitorio principal en suite y otros dos con usos mixtos, uno escritorio y el otro atelier, comparten proximidad sin perder privacidad. La galería que antecede la terraza jardín y la piscina con borde infinito convierten el espacio exterior en un balcón hacia el horizonte urbano.

La vida en PMV transcurre en una racional sucesión de ambientes de uso ameno y dinámico signada por las visuales.

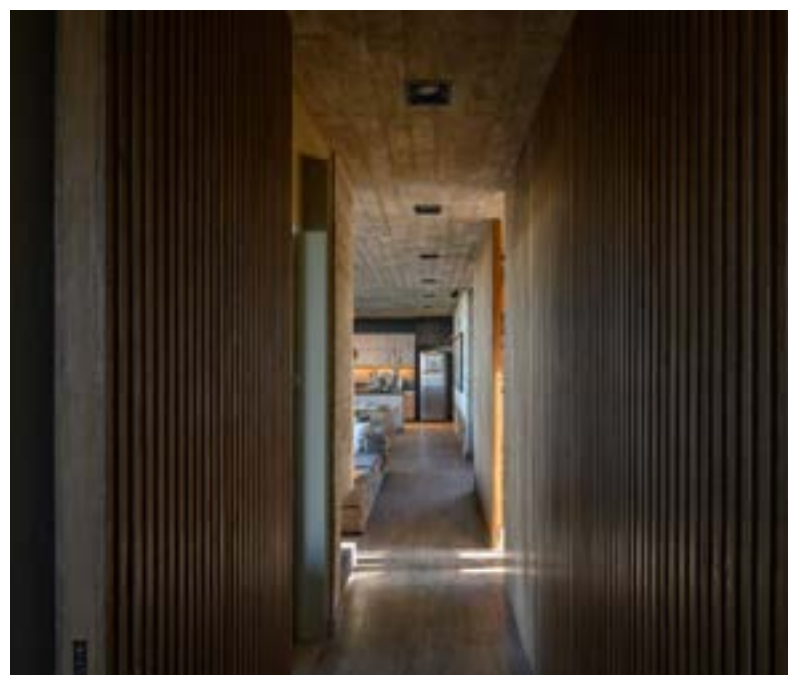













**BIEL**  
**light+building**  
BUENOS AIRES

12 – 15.4.2023  
La Rural Predio Ferial



**Ampliando  
oportunidades**

**¡Acreditate online!**  
[www.biel.com.ar](http://www.biel.com.ar)



¡Seguinos  
en las redes!

#BIELBuenosAires







**BIEL**  
light+building  
BUENOS AIRES



12 – 15.4.2023  
La Rural Predio Ferial

SE PREPARA

# BIEL LIGHT + BUILDING BUENOS AIRES 2023

## EL ENCUENTRO MÁS IMPORTANTE PARA EL SECTOR

La bienal Internacional de la Industria Eléctrica, Electrónica y Luminotécnica, se va a realizar entre el 12 y el 15 de abril de 2023 en La Rural Predio Ferial.

Como en cada edición, BIEL Light + Building Buenos Aires exhibirá tecnologías de vanguardia en automatización, domótica, ascensores y escaleras mecánicas, electrónica, energía eléctrica, energías renovables, iluminación e instalaciones. Será el punto de encuentro ideal para el sector, donde se exhibirán las últimas novedades y tendencias.

En el campo electrónico y luminotécnico, Argentina es el país más desarrollado de

Latinoamérica y genera productos y servicios que se exportan a más de 60 países. Siendo un sector en crecimiento y en constante expansión, BIEL Light + Building Buenos Aires cobra especial relevancia para sus actores. Es el lugar ideal para reunirse, generar nuevos contactos y proyectar a futuro, además es la vidriera de las últimas tendencias de este sector conformado por más de 2000 empresas y que emplea a más de 60.000 personas.

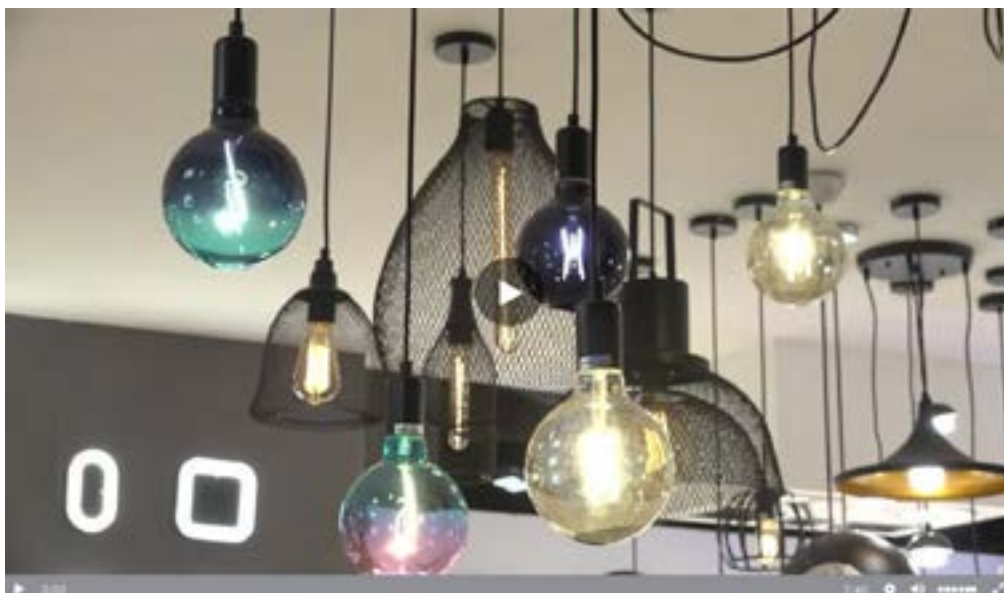



En tanto, el sector de energías renovables tiene un gran potencial de desarrollo en América Latina y es uno de los pilares de la exposición, es por eso que, dado el crecimiento del sector en Argentina y su desarrollo tanto en Latinoamérica como a nivel global, en BIEL Light + Building Buenos Aires habrá expositores especializados en energías alternativas.

Por otro lado, las empresas expositoras podrán participar de las Rondas de Negocios,

un espacio de articulación entre productores nacionales y compradores internacionales y contarán con espacio para brindar conferencias a los visitantes. En paralelo, las entidades más importantes de la industria realizarán congresos y seminarios.

Organizada por Messe Frankfurt y la Cámara Argentina de Industrias Electrónicas, Electromecánicas y Luminotécnicas (CADIEEL), BIEL Light + Building Buenos Aires volverá a ser

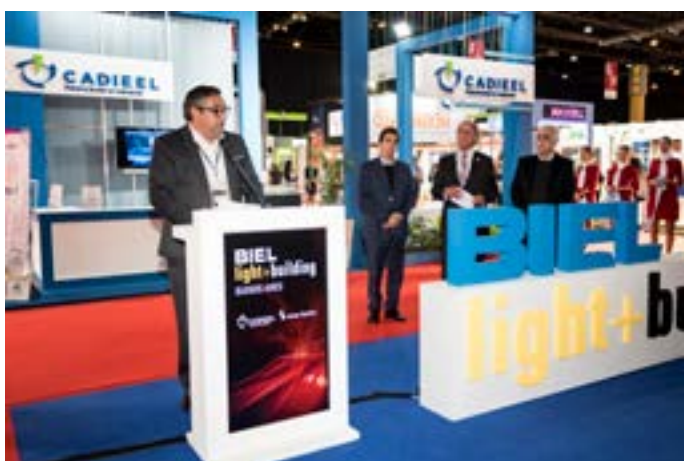





el punto de encuentro ideal para conectarse con clientes, colegas y actualizarse con todas las tendencias. Tendrá lugar del 12 al 15 de abril de 2023 en La Rural Predio Ferial.

Evento exclusivo para profesionales y empresarios del sector. Con invitación: sin cargo  
Para acreditarse debe presentar su documento de identidad. No se permitirá el ingreso a menores de 16 años incluso acompañados por un adulto.



**Más información: [www.biel.com.ar](http://www.biel.com.ar)**

Información de prensa y material fotográfico:

<https://biel-light-building.ar.messefrankfurt.com/buenosaires/es/prensa/material-prensa.html>

Redes Sociales:

Facebook | Twitter | Instagram | LinkedIn

CADIEEL, Cámara Argentina de Industrias Electrónicas, Electromecánicas y Luminotécnicas

Más información en: [www.cadieel.org.ar](http://www.cadieel.org.ar)

La sostenibilidad es un pilar central de nuestra estrategia corporativa. Así, operamos en un equilibrio entre la acción ecológica y económica, la responsabilidad social y la diversidad.

Más información en:

[www.messefrankfurt.com/sustainability](http://www.messefrankfurt.com/sustainability)

La empresa tiene su sede en Fráncfort del Meno. Los socios son la ciudad de Fráncfort, con el 60 por ciento, y el estado de Hesse, con el 40 por ciento.

Más información en:

[www.messefrankfurt.com](http://www.messefrankfurt.com)

Encontrará más información en

[www.argentina.messefrankfurt.com](http://www.argentina.messefrankfurt.com)

Ayacucho 327, San Miguel de Tucumán

# EL ARCO

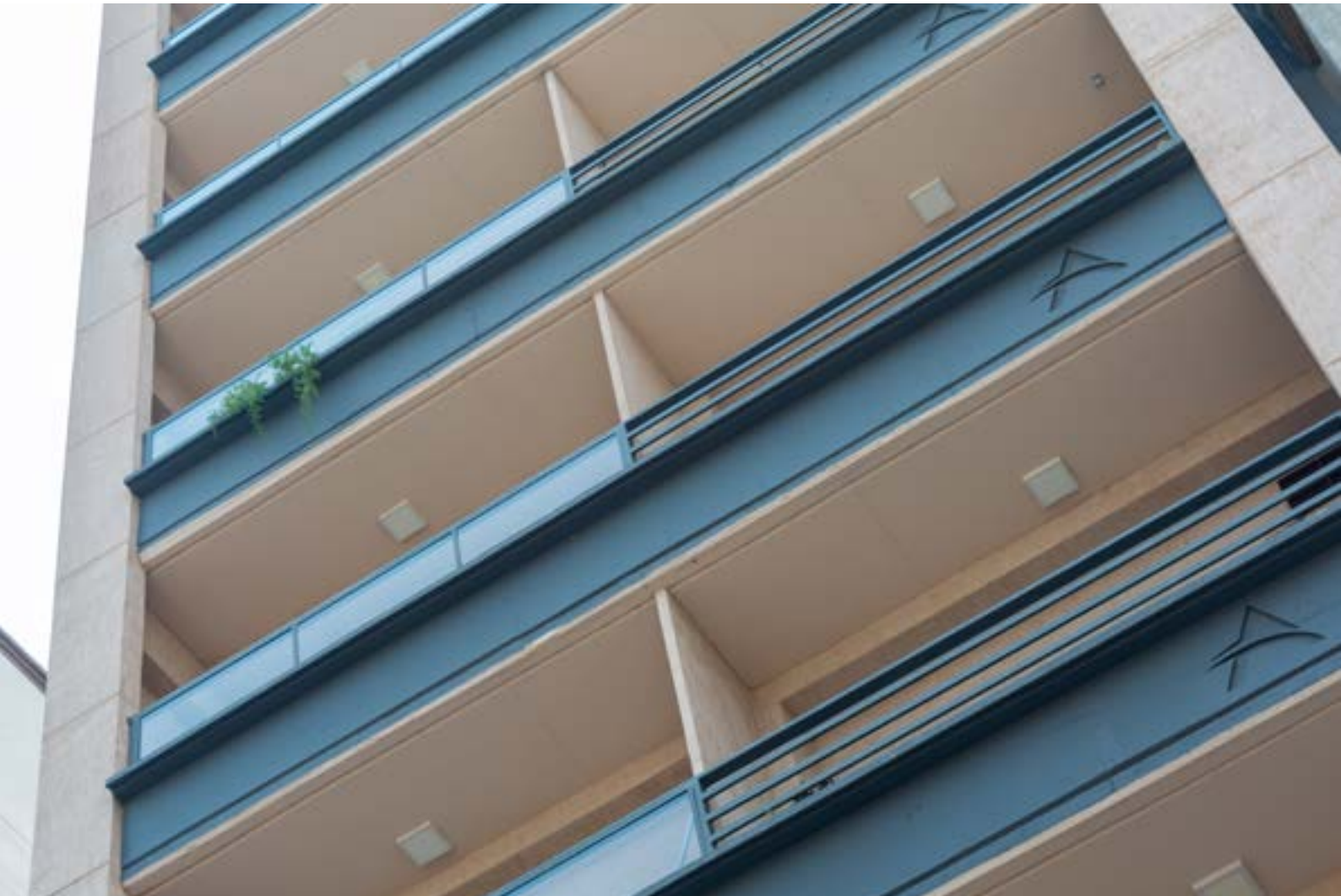

## FICHA TÉCNICA

Proyecto : **Obra Nueva de Viviendas Colectivas y Local Comercial (Consultorio Médico)**

Empresa: **Fideicomiso EL ARCO**

Dirección de Obra: **Arq. Estela A. Ríos Cáceres**

Ubicación: **Ayacucho 327, San Miguel de Tucumán**

Comitente: **Fideicomiso EL ARCO**

Superficie: **2.916 m2**

Imágenes: **Juan Ignacio Ajmat**

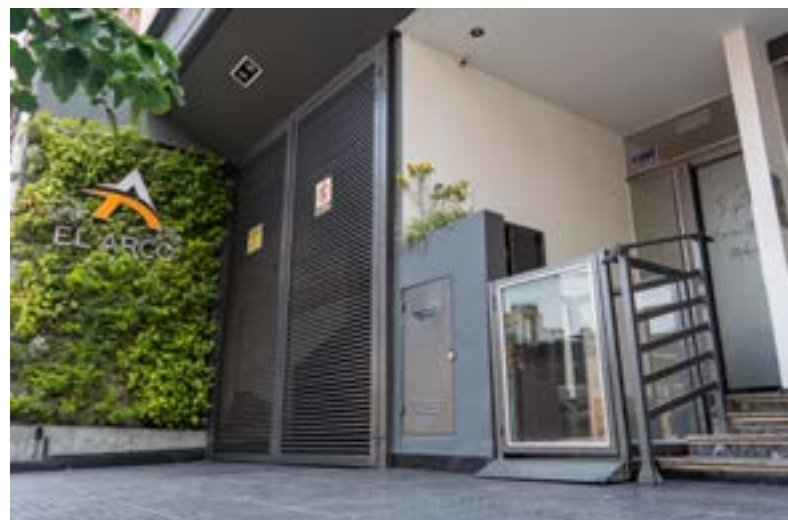





Este edificio se encuentra ubicado en la zona céntrica de la ciudad, en la calle AYACUCHO N° 327. Es un edificio de viviendas colectivas y un local comercial, implantado dentro de un terreno de 7.53 m de frente por 74.53 m de fondo con un retranqueo de 4m que exige el Código de Edificación.

El mismo consta de un subsuelo, planta baja, siete pisos, terraza y se resuelve en dos volúmenes de diferentes alturas.

El principal, compuesto por la torre de departamentos (distribuidos en siete pisos) y la terraza (donde encontramos asador y baño); y otro de menor tamaño, compuesto por la torre de departamentos (distribuidos en dos pisos) y culminan con tres terrazas de uso exclusivo.

Estas dos torres se encuentran vinculadas a través de la planta baja, primero y segundo piso. En Planta baja funciona como hall de acceso y distribución, donde encontramos dos núcleos de circulación vertical (escalera contra incendio) y un ascensor.

Cuenta también con un subsuelo que abarca la totalidad del terreno donde se ubican las cocheras (cabe destacar libre de columnas intermedias), cisterna y sala de máquina de monta vehículo.



**Marmolería Galvez**

- ◆ Mesadas de cocinas a medida
- ◆ Revestimiento de escaleras
- ◆ Revestimiento de frentes
- ◆ Granito Natural, mármol y cuarzo
- ◆ Mármol nacional e importado
- ◆ Granito nacional e importado
- ◆ Nuestra Experiencia a su servicio

381 4155846  
381 6394749  
381 3010223 | [marmoleriagalvez@gmail.com](mailto:marmoleriagalvez@gmail.com)

Nueva Sucursal en Lavalle 2722 | [Marmolería Galvez](#)  
Pellegrini 1602 - 4000 S.M. de Tucumán | [marmoleriagalvez](#)



La torre de frente cuenta, por piso, con un departamento de un dormitorio con cocina separada y balcón; un monoambiente con balcón que da a la calle y un departamento de dos dormitorios con cocina separada hacia el contrafrente de dicha torre.

La torre de contrafrente cuenta, por piso, con tres departamentos de un dormitorio y un monoambiente.

El Acceso al edificio se resuelve con mucho énfasis en el uso de iluminación, marcando el

**ATAY ASCENSORES**

**ASCENSORES  
VENTAS  
INSTALACIÓN  
SERVICE**

Gral. Paz 2073 - Cel: (0381) 156819055  
(4000) San Miguel de Tucumán - atayascensores@gmail.com





recorrido lineal para acceder a cada departamento.

En planta baja encontramos un salón comercial, el ingreso propiamente dicho a través de una escalinata iluminada y un portón con entrada al monta vehículo. La estética de este acceso es acompañada con un jardín vertical que cubre toda la medianera izquierda.

El gran desafío de este emprendimiento fue conseguir que dentro de un terreno angosto y largo todos los departamentos cuenten con

**Districort**  
CORTINAS METÁLICAS  
TOLDOS  
AUTOMATIZACIÓN SOMFY

SAN JUAN 2181- SMT.  
(+54)9 381 4805979  
(+54)9 381 6793400

VER VIDEO  
[www.districtort.com.ar](http://www.districtort.com.ar)



buena ventilación e iluminación natural en todos sus espacios, para lo cual se usaron, a lo largo de las dos torres, cinco patios internos.

El Frente del edificio es simétrico, con dos balcones corridos por piso, enmarcado por dos pantallas verticales a cada lado que culmina en la terraza con un pórtico en todo el ancho del mismo.

En todos los proyectos se tiene como modalidad refuncionalizar y reciclar algún elemen-



to de la antigua propiedad. En este caso se refaccionó una ventana de grandes dimensiones, iluminándola por detrás y realizándose sobre los vidrios una pintura a mano, por una artista de la ciudad.

**SOLUCIONAMOS TUS PROBLEMAS EN LA CONSTRUCCIÓN**

**AVISLAR**

📍 ADOLFO DE LA VEGA 695  
 ☎ 381 - 5102150 / 381 - 629 3516

📍 SALTA  
 ☎ 387 684-6580

Los mejores precios y financiación **voltaje**

☎ 381 352 9651 Av. Solano Vera 598-YB  
 www.voltajesrl.com

**PROMOCIONES en artefactos de ILUMINACIÓN**



Descubra un mundo  
de oportunidades

Tableros decorativos y pisos

U999  
Negro

W1100 PM  
Blanco Alpino

EPD034  
Roble Berdal natural

A la hora de diseñar espacios residenciales o comerciales atractivos EGGER ofrece las mejores soluciones en tableros decorativos y pisos.

EGGER Colección Decorativa cuenta con una amplia variedad de diseños, productos y renovadas texturas para hacer realidad su próximo proyecto de mobiliario e interiorismo: Unicolores intensos y neutros, reproducciones de maderas en una amplia variedad de tonos y estilos, reproducciones de materiales: piedras, textiles y metales.

La Colección de Pisos EGGER PRO 2021+ ofrece diferentes opciones para cada necesidad. Los pisos Comfort son ideales para ambientes cálidos y tranquilos mientras que los Laminados y Design Green Tec se destacan por su versatilidad y se pueden instalar en ambientes húmedos. Los pisos EGGER se caracterizan por su innovador diseño y un gran número de formatos, así como por su rápida instalación, solidez, resistencia, fácil mantenimiento y cuidado del medio ambiente.

Descubra todo el potencial de EGGER Colección Decorativa descargando la App.

 @eggerlatam

[www.egger.com](http://www.egger.com)

MORE FROM WOOD.



## Información de prensa

### Vuelta a clases

Como cada comienzo de clases las familias se organizan para comprar uniformes, libros, útiles, etc; pero también es importante acondicionar el espacio de estudio. Contar con un lugar adecuado donde guardar los libros y objetos escolares, así como donde realizar los trabajos y estudiar permite a los niños y adolescentes que se concentren y lleven a cabo sus tareas a lo largo del año escolar.

Para empezar es importante mirar a nuestro alrededor y evaluar lo que ya tenemos y qué necesitamos sumar o acondicionar. Las bibliotecas o estantes son una gran ayuda para ordenar los libros y carpetas, facilitar el acceso y ayudar a la organización del hogar. Si en el dormitorio del niño/a hay espacio para sumarlo es ideal, ya que lo tendrá a mano y no ocupará lugar en los espacios comunes del hogar. Sino, se recomienda buscar lugares desaprovechados como un recibidor, pasillo o bajo escalera que se puede destinar para este fin.

Para los estantes es aconsejable utilizar tableros decorativos de base aglomerado, ya que su resistencia a la flexión es ideal para uso horizontal. EGGER Colección Decorativa ofrece una amplia variedad de diseños para adaptarse a los gustos de los más jóvenes de la casa. Si lo que se busca son colores plenos, tonos vibrantes como rojo, azul, verde, amarillo brindan mucha alegría y luminosidad al espacio. Por otro lado si la biblioteca o estantes van a estar en un espacio común de la casa se puede optar por unicolors en tonos neutros o reproducciones de maderas disponibles en diferen-

tes estilos: rústicas, modernas, elegantes, atemporales, naturales, etc.

Contar con un área de estudio es fundamental para lograr la concentración necesaria. Es clave elegir un espacio tranquilo y bien iluminado para instalar el escritorio. Al momento el ambiente se recomienda elegir colores y objetos de interés del niño/a como instrumentos musicales, pinturas, comics, videojuegos, etc.

Para materializar los escritorios se debe optar por tableros decorativos con sustrato de MDF para los laterales ya que trabajan bien a la compresión, asegurando la vida útil del mueble. Es importante al momento de diseñarlo tener en cuenta la altura de quien lo va a usar, el espacio de apoyo y guardado, si se requieren cajones y por supuesto incorporar soluciones que faciliten su uso diario como enchufes, entradas USB, cargadores de celulares por Bluetooth, luz led bajo los estantes o alzadas, etc. Para asegurar la vida útil de los estantes y escritorios es fundamental incluir un tapacantos que proteja los bordes. Los tapacantos de ABS de EGGER están disponibles en una amplia gama de anchos y espesores, tienen gran resistencia a los golpes y coinciden en tono, textura y acabado con los tableros. Además son inocuos para los alimentos ya que están elaborados 100% libres de PVC.

Los tableros melamínicos son una solución estética y funcional, ya que son fáciles de limpiar y mantener. Simplemente se limpian con un trapo húmedo sin usar materiales abrasivos, ceras ni lavandinas.





Además los tableros de EGGER Colección Decorativa aportan a un ambiente interior saludable ya que gracias a su superficie higiénica y sellada Los gérmenes y las bacterias se reducen en un 99,9% en 24 horas. La certificación de las superficies antibacterianas es independiente del diseño, del acabado o del tablero que se utilice. En las pruebas realizadas, los productos de EGGER Colección Decorativa alcanzaron la efectividad “fuerte” del valor antibacteriano efecto  $A \geq 3$ . Los tableros están certificados por el instituto externo independiente Hohenstein, bajo métodos reconocidos internacionalmente ISO 22196 = JIS Z 2801.

EGGER ofrece una amplia variedad de diseños que incluye reproducciones de maderas, textiles, piedras y unicolores, para responder a los gustos y estilos de cada uno.

Accediendo al Visualizador de ambientes (VDS) podrá probar diferentes diseños y combinaciones para comenzar a diseñar su próximo espacio.

En la Red de Tiendas EGGER Haus hay una amplia variedad de accesorios, herrajes y sistemas de iluminación de Hafele para dar la terminación ideal a cada proyecto. Encuentre su local más cercano en [https://www.egger.com/shop/es\\_AR/donde-comprar](https://www.egger.com/shop/es_AR/donde-comprar)

Las obras  
son todas distintas.  
La solución  
es siempre la misma.



S.M. de Tucumán Av. Belgrano 1858 0381 5502746 [ventas@adicem.com.ar](mailto:ventas@adicem.com.ar)  
Yerba Buena Av. Perón 188 0381 3874900 [yb@adicem.com.ar](mailto:yb@adicem.com.ar)  
Jujuy Av. Almirante Brown 1462 0388 4708000 [jujuy@adicem.com.ar](mailto:jujuy@adicem.com.ar)  
Salta Av. Independencia 605 0387 4236474/5413001 [adicem@adicem.com.ar](mailto:adicem@adicem.com.ar)  
Catamarca Av. Enrique Ocampo 498 383 5174444 [catamarca@adicem.com.ar](mailto:catamarca@adicem.com.ar)

**Adicem**

Distribuye  
**Adicem**

**LLANA**  
pinturas y revestimientos

PINTURERIAS  
**QUIMTEX**  
EXPRESS



# BRIMAX



Ladrillo Macizo



Ladrillo "U"

## PROYECTÁ CON BRIMAX

El cambio tecnológico en ladrillos y paneles.



TÉRMICOS



ECOLÓGICOS



VERSÁTILES



PRECISOS



ACÚSTICOS



DURADEROS



PORTANTES



CONFORTABLES

# Adicem



MEMBRANAS ASFÁLTICAS | MEMBRANAS LÍQUIDAS | AISLANTES TÉRMICOS | CONSTRUCCIÓN EN SECO  
HIDRÓFUGOS | ADITIVOS | SELLADORES | PEGAMENTOS | PINTURAS Y REVESTIMIENTOS PLÁSTICOS

Flasener

MOVONLACE

JMA

ISOVER

ELIANA

BRIMAX

weber

mobolux

TITANUM

TechFlex



**S.M. de Tucumán**  
Av. Belgrano 1858  
0381 5502746  
ventas@adicem.com.ar

**Yerba Buena**  
Av. Perón 188  
0381 3874900  
yb@adicem.com.ar

**Jujuy**  
Av. Almte Brown 1462  
0388 4708000  
jujuy@adicem.com.ar

**Salta**  
Av. Independencia 605  
0387 4236474/5413001  
adicem@adicem.com.ar

**Catamarca**  
Av. Enrique Ocampo 498  
383 5174444  
catamarca@adicem.com.ar

Tienda on Line > [www.adicem.com.ar](http://www.adicem.com.ar)



# FOTOGRAFÍA

## Horizonte Intervenido

Gonzalo Romero | Tucumán





## FICHA TÉCNICA

Nombre de la Serie: **"Horizonte Intervenido"**

Autor: **Gonzalo Romero**

Lugar: **Tucumán**

Tipo de toma: **Fotos en Blanco y Negro**

Año de las fotos: **2022**



### ¿Que miramos cuando buscamos?

Nos situamos en un lugar y momento preciso, anhelamos futuros, revisamos memoria, nos encontramos unos a otros.

Y a veces, solo permanecemos.

La búsqueda es por comprender nuestra necesidad de seguir siendo, más allá de nuestro tiempo y lugar.

Empecemos por asumir que el tiempo del horizonte es otro, y el nuestro es solo pasajero.









# TEATRO

ESCENOGRAFÍA



Arq. Sofía Seidán | Tucumán

Teatro Municipal Rosita Ávila

# CIUDADES INVISIBLES, UNIVERSOS PROPIOS

Teatro Nacional Cervantes  
Produce en el País



## FICHA TÉCNICA

Nombre de la Obra:

**Ciudades Invisibles, Universos Propios**

Diseño de Escenografía: **Arq. Sofía Seidán.**

Iluminación: **Arq. Aida Navajas**

Lugar: **Tucumán -Teatro Municipal Rosita Ávila**

Fotografía: **Mauricio Cáceres**

Tipo de toma: **Fotos de Captura digital**

Año: **2022**







Partiendo del concepto de escenografía como “el marco en acción”, el objetivo central es permitir que los intérpretes modifiquen la estructura en el transcurso de la puesta hasta que su forma final difiera completamente de su forma inicial. Esta escenografía se genera a partir de un proceso de investigación de las acciones de los intérpretes en los ensayos, de manera que

su incorporación final pueda darse de forma orgánica y no implantada. Podemos distinguir dos disposiciones morfológicas en la puesta: la primera es la disposición horizontal de los elementos en el escenario, mientras que la segunda es la disposición vertical, donde los elementos se apilan acentuando la verticalidad.





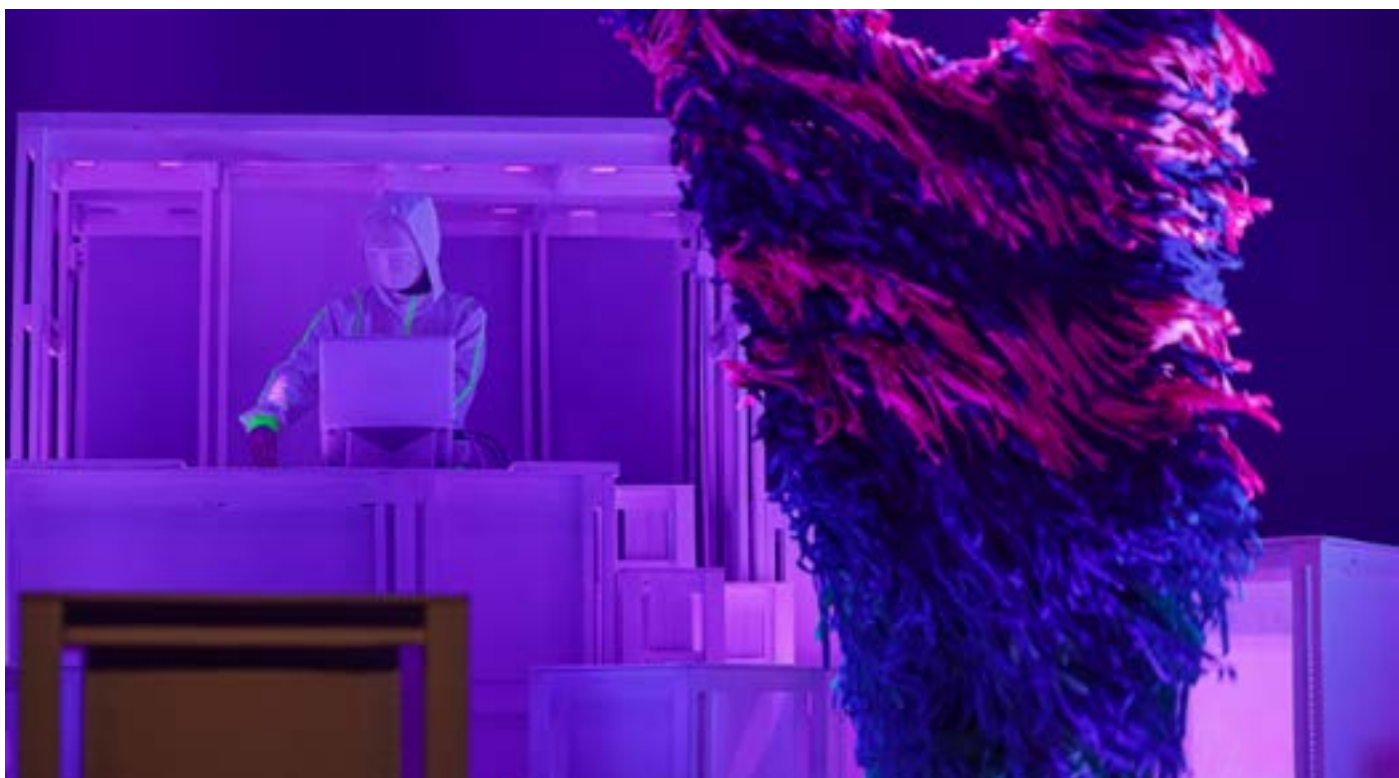

Se establece una analogía con el mundo lúdico, tanto en la macro como en la microescala, tanto en la utilería como en la escenografía. Los intérpretes superponen cubos de diferentes escalas con sus manos, pero también lo hacen con todo su cuerpo. De esta manera, se pasa del caos inicial en el espacio, similar a la caída de un Jenga, al dinamismo y estabilidad propia de los juegos Froebel, lo que da como resultado la creación de una ciudad para habitar en conjunto.

La escenografía es de color blanco para que pueda ser "pintada" de acuerdo a cada escena mediante mapping y diferentes tonos de iluminación. Este color blanco se encuentra en

diferentes texturas de acuerdo a su materialidad: materiales opacos de madera, materiales translúcidos de alto impacto y materiales transparentes como placas de PET.

"Ciudades Invisibles, Universos Propios" fue ganadora de la convocatoria federal del Teatro Cervantes, el teatro más importante del país con 100 años de historia ubicado en Buenos Aires, para realizar producciones en todo el país. Esta obra fue producida como parte de este programa, y ha sido creada para ser llevada a diferentes escenarios y teatros de todo el país, con la intención de promover el teatro y la cultura en todas partes.



# PATRIMONIO

Luján de Cuyo

## MUSEO FADER

(MUSEO PROVINCIAL DE BELLAS ARTES EMILIANO GUIÑAZÚ - CASA FADER)



FUENTE:

Dr. Horacio Chiavazza

Director Provincial de Patrimonio – Mendoza.

Sistema de Registro de Bienes Patrimoniales de la Provincia.

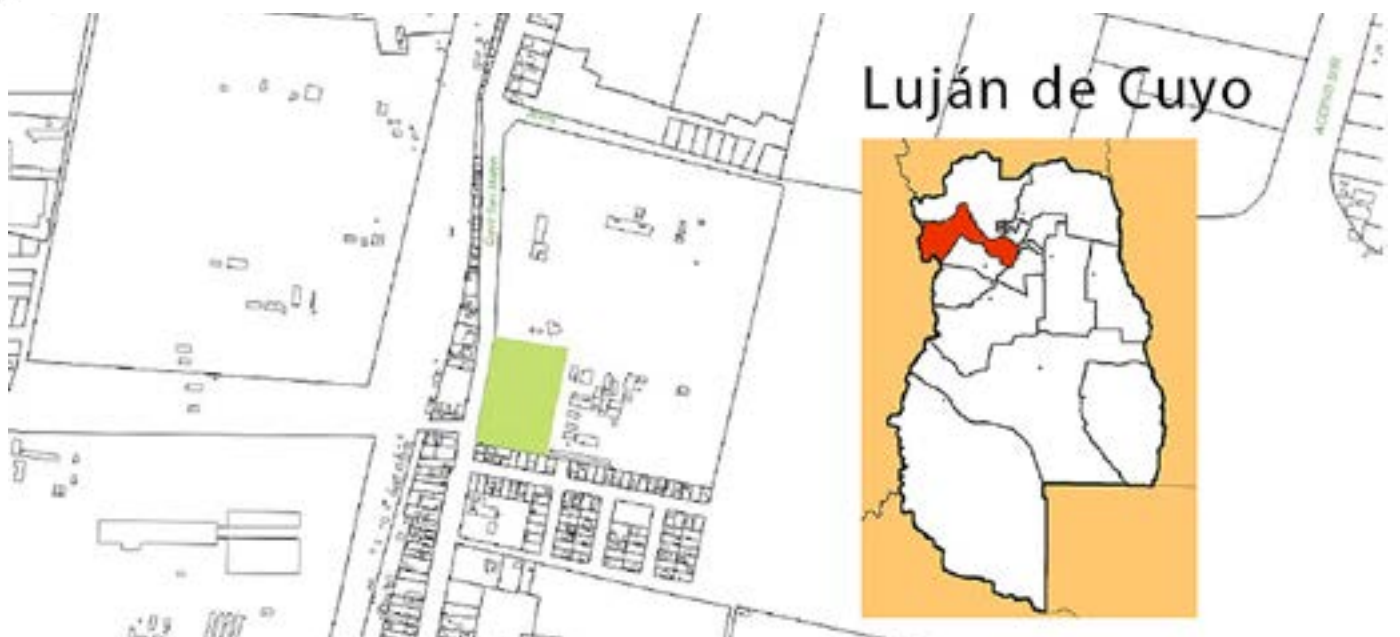

■ Ubicación en la ciudad





■ Foto antigua de la Casa Fader



■ Detalle de los esgrafiados en paredes

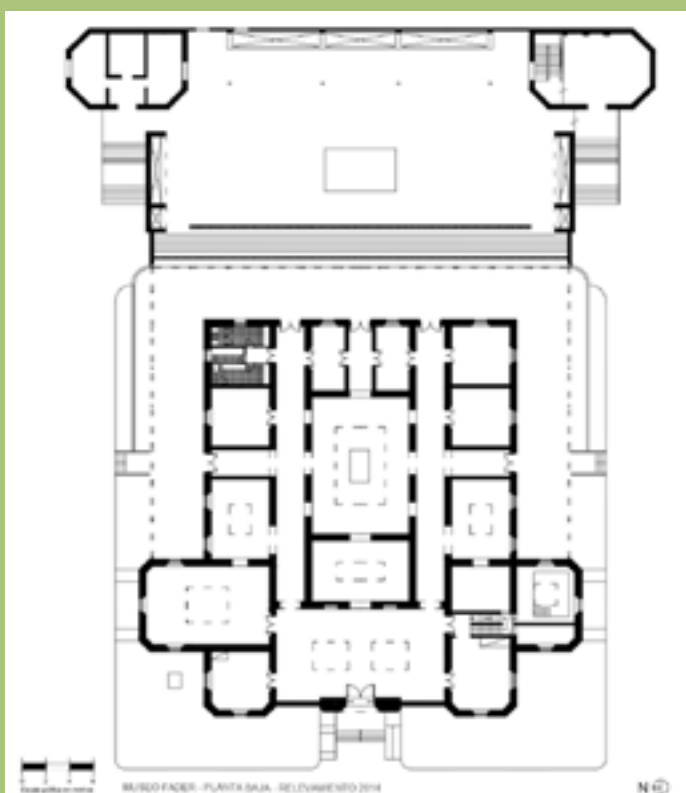

## CATEGORÍA DEL BIEN PATRIMONIAL

Inmuebles - Sitio

Tipología genérica: Cultural

Tipología específica: Vivienda y Parque

Superficie del terreno: 1,5 ha

Nº de pisos: 2 niveles (Planta Baja y Primer Piso)

Tipo de propiedad: Estatal

Propietario original: Emiliano Guiñazú y  
Narcisa Araujo

Propietario actual: GOBIERNO DE MENDOZA

Nombre Actual: Museo Provincial de Bellas Artes

Emiliano Guiñazú - Casa de Fader

Estilo / cultura : Eclecticismo

Época: Segunda mitad S. XIX

Uso Original: Residencial

Uso actual: Cultural

## SITUACIÓN ACTUAL:

Estado de conservación: Alto

Nivel de deterioro: Medio

Nivel de protección: Alto

Estado de integridad: a determinar

## VALOR DEL BIEN

Histórico testimonial: Alto

Estético artístico: Alto

Paisajístico ambiental: Alto

## DATOS HISTÓRICOS

En 1889 Emiliano Guiñazú compra una finca de casi cien hectáreas.

La casona existente convertida en residencia de verano, está organizada a partir de un esquema alargado con galerías a ambos lados y habitaciones rodeando un espacio central de grandes dimensiones.

Se usaron carpinterías francesas, mosaicos venecianos y columnas de hierro fundido.

La relación entre los Guiñazú y el artista Fernando Fader se inicia a comienzos del siglo

veinte, cuando retorna de Europa. El pintor realiza los murales entre 1905 y 1906. Hereda la propiedad su esposa, Narcisa Araujo, quien en la los 40 la donó a la provincia para transformarla en museo.

El profesor Julio Suárez Marzal proyectó y organizó lo que debía ser un "museo viviente". Desde su apertura en 1951 el Museo ha cumplido una importante labor en la difusión de las artes plásticas. Atesora una notable colección distribuida en 17 salas de exposición y en las galerías exteriores y jardines. Está rodeada por un parque con réplicas de esculturas clásicas.

El museo cuenta con 900 m<sup>2</sup> cubiertos entre salones de exposiciones permanentes, galería de exposiciones temporarias, depósito de obras, taller de restauración, archivo y biblioteca. La colección del Museo contiene obras de Fader y otros notables maestros mendocinos, nacionales y extranjeros.

## DESCRIPCIÓN GENERAL

La casona adopta el carácter medievalista al modificarse la fachada frontal, se acondicionan a la vez los salones para albergar las salas de exposición, y se abren claraboyas para dotar de luz natural al espacio central.

En el parque a la francesa, los cercos de cipreses forman salas al aire libre.

En 1995 se construyen nuevas salas. En el hall de ingreso, en las galerías y en la sala de baño pueden apreciarse los murales que Fader realizara y que constituyen junto con la obra pictórica, el patrimonio más valioso del museo. En 2003 se desarrolla una exposición denominada "Fader en el Fader" que resulta la de mayor



■ Murales en la sala de baños



■ Cipreses demarcan salas al aire libre para esculturas

convocatoria desde su apertura.

Por problemas edilicios fue cerrado en el año 2012. Se reabrió en noviembre de 2019, luego de las obras de recuperación de la antigua casona, con la consolidación estructural del edificio y restauración de los interiores, con los esgrafiados en los muros interiores, detalles ornamentales que tenía la casona en tiempos de Guiñazu y Araujo.





Traenos tu proyecto,  
En PEWEN te ayudamos  
a hacerlo realidad.

Piso Vinílico Exclusivo Pewen  
Tono Pino Bariloche

Descuento a Profesionales. Somos Importadores.



CONTACTANOS



Celebramos **10** años

FEBRERO 2.023	Unid.	Cantid.	Unitario	Parcial	Total	Inc. %
CIMENTOS: excavación y relleno	M3	26,93	33.638,22		905.877,35	2,58
CAPA AISLADORA:	M2	21,78	6.617,11		144.120,66	0,43
MAMPOSTERÍAS:						
a) para la vista de 0,30	M3	25,65	88.776,17	2.277.108,86		
b) común de 0,30	M3	27,72	54.662,25	1.515.237,46		
c) común de 0,20	M2	10,93	11.483,20	125.511,35		
d) común de 0,15	M2	57,24	8.664,25	495.941,38	4.413.799,06	12,26
TOMA DE JUNTAS:	M2	85,50	3.396,21		290.376,21	0,84
REVOQUES:						
a) rústico	M2	435,00	3.007,10	1.308.087,20		
b) fino	M2	389,80	2.580,57	1.005.904,63	2.313.991,82	6,62
CONTRAPISOS:	M2	158,72	5.318,28		844.116,61	2,41
PISOS: cerámico esmaltado 51 x 51	M2	158,72	5.616,53		891.455,01	2,56
ZÓCALOS:	ML	139,65	3.233,73		451.589,70	1,3
REVESTIMIENTOS:	M2	45,20	5.238,10		236.762,12	0,68
TECHO:						
a) losa de viguetas	M2	162,4	24.176,50	3926264,25		
b) contrapiso alivianado con pendiente	M2	162,4	6.288,93	1.021.321,74		
c) aislación hidrófuga	M2	178,64	4.409,63	787.735,41		
d) cubierta tejas coloniales	M2	162,4	15.054,73	2.444.887,66	8.180.209,07	23,38
ESTRUCTURA ANTISÍSMICA:						
Encadenados vertical y horizontal	ML	266,6	8.937,91		2.382.846,54	6,82
CIELORRASOS:						
a) aplicado a la cal	M2	63,5	5.203,89	330.447,14		
b) aplicado de yeso	M2	80,5	3.326,73	267.801,60	598.248,75	1,71
CARPINTERÍAS:						
Tipo estándar con vidrios	GL				668.766,40	1,88
INSTALACIÓN SANITARIA Y GAS:	GL				166.8709,00	4,77
INSTALACIÓN ELÉCTRICA:	GL				943.927,00	2,7
PINTURA:	GL				808.164,00	2,27
<b>TOTAL</b>					<b>25.742.959,28</b>	
BENEFICIOS Y GASTOS GENERALES. 25%			1,069	6.435.739,398	32.178.698,68	18,3
HONORARIOS PROYECTO Y DIR. TEC. 9,27 %					2.999.707,735	8,49
<b>TOTAL GENERAL</b>					<b>\$35.178.406,41</b>	<b>100%</b>

**MATERIALES NECESARIOS POR ÍTEM**

MATERIALES	UNIDAD	INSUMOS
CIMENTOS	m <sup>3</sup>	125 kg de cemento 1,40 m <sup>3</sup> ripio bruto grueso
CAPA AISLADORA	m <sup>2</sup>	17 kg de cemento 0,030 m <sup>3</sup> de arena 0,40 litros de pintura asfáltica
MAMPOSTERÍAS DE 0,30	m <sup>3</sup>	380 ladrillos comunes 80 kg de cal hidratada 0,360 m <sup>3</sup> de arena
MAMPOSTERÍAS DE 0,15	m <sup>2</sup>	50 ladrillos comunes 9 kg de cal hidratada 2 kg de cemento 0,050 m <sup>3</sup> de arena
REVOQUE RÚSTICO	m <sup>2</sup>	5 kg de cal hidratada 0,5 kg de cemento 0,030 m <sup>3</sup> de arena
CONTRAPISO	m <sup>2</sup>	12,5 kg de cemento 0,100 m <sup>3</sup> de ripio bruto fino

**VALOR x m<sup>2</sup>: \$ 234.522**

INCLUYE HONORARIOS DE PROYECTO,  
DIRECCIÓN TÉCNICA, BENEFICIOS  
Y GASTOS GENERALES

La vivienda es de tipo estándar construida con el sistema tradicional y abarca una superficie de 150 m<sup>2</sup> (incluyendo el porch, cochera y los correspondientes aleros). Los resultados obtenidos son valores promedio para este tipo de edificación, la determinación de los mismos se tomó de la cotizaciones del mercado local. Atento a las variaciones de plaza y según las posibilidades de compra es posible reajustar dichos valores. El precio unitario incluye materiales y mano de obra, para la cual se considera su rendimiento adaptado a la modalidad y cotización del medio.



## MODELO DE VIVIENDA PRESUPUESTADA



### MEMORIA DESCRIPTIVA

**Cimientos:** zanjas de 0,15 m. más anchas que los respectivos muros de elevación, con profundidad de 1 mt. en paredes de 0,30 m y de 0,80 m en paredes de 0,15 m de espesor; relleno de hormigón ciclópeo en la proporción 1:9 (cemento y ripio bruto grueso).

**Capa Aisladora:** a una hilada sobre el nivel del piso interior con material en la proporción 1:3 (cemento y arena) pintura asfáltica con un espesor mínimo de 0,02 m.

**Mampostería:** de ladrillos comunes de primera calidad, mezcla en la proporción de 2:5 (cal y arena) más 20 % de cemento.

**Revoques:** en dos capas, la primera correspondiente al rústico con mezcla de 2 partes de cal por 5 de arena más un 10 % de cemento en interior, y azotado cementicio en exterior, terminado con un raspado cruzado. La segunda, el fino, con mezcla de 2 partes de cal hidratada y 5 partes de arena fina con un 10 % de cemento.

**Contrapiso:** de hormigón pobre, una parte de cemento y 12 de ripio bruto fino, espesor mínimo de 0,08 m.

**Pisos:** cerámica común de 7,5 x 15 cm. en interior y cochera; caminería de acceso de granza lavada in-situ.

**Zócalos:** similares al piso, en muros exteriores zócalo cementicio a una altura promedio de 0,40 m.

**Revestimientos:** de azulejos de color hasta 2 mts. de alto en baño, cocina y lavadero, con pegamento y sin quartacaña.

**Losa:** de viguetas prem. con ladrillos huecos y malla "Sima", carpeta de compresión de 6 cm.

**Estructura Sismoresistente:** encadenado vertical y horizontal inferior-superior, de acuerdo a normas vigentes.

**Aislación:** tipo hidrófuga de velo de vidrio y material asfáltico.

**Cubierta:** de tejas coloniales asentada con mezcla reforzada.

**Cielorrasos:** en aleros, porch y cochera azotado con mortero, 1 de cemento y 3 de arena gruesa para nivelar la superficie donde se aplica un enlucido, con 2 partes de cal hidratada y 5 de arena fina. En el interior de la vivienda: de yeso enlucido bajo losa, con moldura rehundida perimetral de 3 cm. de ancho.

**Carpintería:** de madera tipo standard.

**Instalación Sanitaria y Gas:** materiales de primera calidad aprobados, sin conexiones a las redes principales.

**Instalación Eléctrica:** embutida, empleándose caños, cables y demás accesorios de primera calidad y aprobados.

**Pintura:** latex en muros y cielorrasos, lustre en carpintería de madera.



**A. F. GENTILE  
TUCUMAN S.A.**



**AGUA - GAS - RED CLOACAL**

Lavalle 2729 - (4000) - San Miguel del Tucumán  
 Telefax (0381) 423-3131 - Fax 423-3127  
 gentiletuc@uolsinectis.com.ar





DESIGNACIÓN DE ITEMS	Unidad	Materiales	M.de Obra	Total
<b>ZOCALOS</b>				
Cerámicos esmaltado	ML	1740,78	1428,19	3168,97
Telgopor comprimido "EPS" blanco	ML	1780,22	1054,73	2834,95
Telgopor comprimido "EPS" madera	ML	1638,44	1054,73	2693,17
Cementicio 0,35 alto	ML	1740,78	3537,65	5278,43
<b>REVEST. CON PEGAMENTO</b>				
Cerámicos esmalt. 33 x 45 cm." S.Lorenzo"	M2	2772,67	2358,77	5131,44
Cerámico satinado 33 x 45 cm." S.Lorenzo	M2	3030,64	2358,77	5389,41
Guarda para revest. 5 x 20 cm. " Ceracor"	ML	1676,82	1489,75	3166,57
<b>CIELORRASOS</b>				
Yeso aplicado bajo losa	M2	1640,57	1613,90	3254,47
A la cal aplicado bajo losa con azotado.	M2	1945,45	3122,12	5067,57
Suspendido yeso con aislante térmico	M2	4201,11	3509,95	7711,05
Lineal de chapa con aislante térmico	M2	15572,13	4760,64	20332,77
Placa de yeso	M2	3863,18	1839,62	5702,80
Tipo "Durlock" con perfiles 35 mm.	M2	5628,48	2553,71	8182,19
Cielofacil machihembrado c/ textura plast.	M2	4181,92	2483,95	6665,86
<b>HORMIGON ARMADO</b>				
Se incluye amortizac. encofrado y equipo.				
Bases	M3	69007,51	47051,33	116058,84
Columnas	M3	74424,92	76722,23	151147,15
Vigas	M3	86807,58	81439,78	168247,35
Losa llena	M3	75456,81	61079,83	136536,64
Losa nervurada	M3	77584,55	62258,71	139843,25
Encadenado 15 x 15 cm.	ML	5591,17	3197,02	8788,19
<b>TECHOS</b>				
Chapa fibroc. acanalada perfil 13	M2	26330,20	3058,51	29388,71
Chapa fibroc. acanalada recta 8 mm.	M2	22522,45	3588,95	26111,40
Chapa zinc N° 25 sobre correas metálicas	M2	23566,06	3542,78	27108,84
De viguetas pretensado hasta 4,00 m.	M2	17417,37	6440,20	23857,58
De viguetas pretensado de más 4,00 m.	M2	19158,15	7084,53	26242,682
<b>AISLACIONES</b>				
De velo de vidrio con membrana líquida	M2	1964,64	1448,71	3413,35
Membrana de 4mm. con aluminio	M2	2254,59	2062,26	4316,85
<b>CUBIERTAS</b>				
De tejas coloniales sobre losa	M2	9631,31	5179,25	14810,56
De tejas francesas sobre losa	M2	10863,61	4715,50	15579,10
De tejuetas planas sobre losa, junta abierta	M2	2837,69	2607,07	5444,76
Cerámica rústica 33 x 33 cm." Scop"	M2	2218,35	3166,24	5384,58
Cerámica terracota 45 x 45 cm." Scop"	M2	2515,76	3351,94	5867,70
<b>CARPINTERIAS</b>				
Puerta placa de cedro 0,80 x 2,05	U	22865,7		22865,7
Puerta tablero de acceso 0,90 x 2,00	U	66944,8		66944,8
Puerta chapa 0,80 x 2,00 pesada	U	31073,9		31073,9
Ventana con celosía de cedro 1,20 x 1,00	U	49782,2		49782,2

DESIGNACIÓN DE ITEMS	Unidad	Materiales	M.de Obra	Total
<b>COLOCACIÓN DE CARPINTERÍAS</b>				
Hasta 2,00 M2	U		7571,88	7571,88
Más de 2,00 M2	M2		3785,94	3785,94
<b>VIDRIOS</b>				
Doble (3 mm.)	M2	6092,19	3264,73	9356,92
Vítrea (4 mm.)	M2	6307,52	3309,88	9617,40
Fantasia común (3 mm.)	M2	7694,39	4852,98	12547,37
Martelé ámbar (4 mm.)	M2	9835,98	5458,32	15294,30
Armado blanco	M2	12998,80	5615,30	18614,10
Cristal gris – bronce (4mm.)	M2	11947,73	5615,30	17563,03
Cristal gris – bronce (10 mm.)	M2	37134,11	12764,47	49898,58
Cristal gris – bronce (6 mm.)	M2	17252,14	6669,00	23921,14
<b>INSTALACIÓN ELÉCTRICA</b>				
Por boca con colocación de artefactos	U	9802,94	4842,72	14645,66
Por bocas de TV ó teléfono	U	5417,41	5586,57	11003,98
Tablero general con 2 térmicos	U	17413,11	13656,06	31069,17
<b>INSTALACIÓN SANITARIA</b>				
Baño tipo, agua cal. y fría H3, desagües				
Sin artefactos ni griferías	GL	751530,00	316521,00	1068051
Colocación artefactos sanitarios	U		8054,00	8054,00
<b>INSTALACIÓN DE GAS</b>				
Hasta casilla con 2 bocas	GL	349648,00	235980,00	585628,00
<b>PINTURAS</b>				
Látex en muros y cielorrasos	M2	2043,52	1489,75	3533,27
Al agua tipo Cremar	M2	536,20	1172,72	1708,92
Esmalte sintético para carpinterías	M2	1389,00	1539,00	2928,00
Barniz poliuretano	M2	1332,50	1539,00	2871,50
Lustre a muñeca	M2	1740,78	2068,42	3809,19



Tu espacio, tu vida.

  rossomateriales



Si estás por empezar una obra y necesitás inspiración ¡Buscá nuestras sucursales!

San Miguel de Tucumán, Tucumán: Av. Alem 595 | Manantial, Tucumán: km 0,6, Ruta Provincial 301 | Monteros, Tucumán: Juan Bautista Alberdi 53 | Concepción, Tucumán: Juangorena 1850 | Aguilares, Tucumán: Av. Sarmiento 739 | Famaillá, Tucumán: Av. Calchaquí esquina Larrea | Alberdi, Tucumán: Ricardo Rojas y Monteagudo | Tafi del Valle, Tucumán: Km. 60,5, Ruta P. 307 | Salta Capital, Av. Chile 1474 | Metán, Salta: 246 | Santa María, Catamarca: Av. 9 de Julio y 25 de Agosto.





## VARIACIÓN DEL COSTO DEL m<sup>2</sup>

	2020	2021	2022	2023
<b>Enero</b>	\$41.111	\$62.648,77	\$85.117,58	\$ 191.330,00
<b>Febrero</b>	\$41.111	\$62.648,77	\$85.117,58	\$ 219.281,00
<b>Marzo</b>	\$41.111	\$62.648,77	\$85.117,58	<b>\$ 234.522,71</b>
<b>Abril</b>	\$41.111	\$62.648,77	\$127.282,25	
<b>Mayo</b>	\$41.111	\$73.319,30	\$127.282,25	
<b>Junio</b>	\$42.222	\$73.319,30	\$127.282,25	
<b>Julio</b>	\$45.220	\$73.319,30	\$127.282,25	
<b>Agosto</b>	\$52.211	\$82.117,58	\$153.083,00	
<b>Setiembre</b>	\$52.211	\$85.117,58	\$153.083,00	
<b>Octubre</b>	\$52.211	\$85.117,58	\$153.083,00	
<b>Noviembre</b>	\$54.477	\$85.117,58	\$ 182.331,00	
<b>Diciembre</b>	\$54.477	\$85.117,58	\$ 182.331,00	



### TUCUMAN LAJAS

BORDES DE PILETA Y SOLARIUM ATERMICO

LA NUEVA TENDENCIA EN BORDES Y PISOS DE PILETAS Y LA TRADICIONAL LÍNEA DE BORDES **ATÉRMICOS**

LAJAS DE TODO TIPO - REFRACTARIOS - GRANZAS  
 PORFIDOS - MOSAICOS - BALDOSONES  
 PIEDRA ARTIFICIAL - MURETES DE PIEDRA  
 PIEDRAS BLANCAS PIAJARDÍN  
 ADO-PASTO (caminerías donde no crece pasto)



**ANTI-DESGLIZANTES**

Av. Roca 3195 - Tel: (0381) 423-0800 - Tucumán - tucumanlajas@hotmail.com - www.tucumanlajas.com.ar

**CARLOS NEME**

03816814200  
carlosneme60@gmail.com



MUEBLES DE MELAMINA    ACERO INOXIDABLE

CARPINTERÍA ALUMINIO    ENTREPISAS, ESCALERAS Y BARRANDOS



**MIC**  
de carlos mansilla

**ladrillos para obras**

**TEL: 3816418115**



**SOLUCIONES**  
Eléctricas Profesionales

**Contacto**

-  381 320 1466
-  st2020dea@gmail.com
-  www.beacons.ai/dea\_soluciones
-  Baltazar Aguirre 3200,  
S. M. de Tucumán.

## MANO DE OBRA PARA INSTALACIONES ELÉCTRICAS

Valores referenciales para instalaciones de 220/380V Residenciales y pequeños comercios hasta 10kW.

<b>ACOMETIDA.</b>	<b>UNIDAD</b>
Acometida monofásica con sistema doble aislación sin jabalina.	\$ 22516,38
Acometida Trifásica hasta 10 KW con sistema doble aislación sin jabalina.	\$34.178,24
Zanjeo x metro (25 x 70 cm) tendido de cable y relleno con protecciones mecánicas.	\$2.748,37
<b>TABLEROS Y PAT.</b>	
Instalación del sistema de puesta a tierra (hincado de electrodo dispersor tipo jabalina + caja de inspección + canalización + conexión de PAT a B.E.P. del T.P.).	\$17.480,89
Instalación de tablero principal monofásico (1 ID + 1 ITM + B.E.P.).	\$34441,54
Instalación de tablero principal trifásico (1 ID + 1 ITM + B.E.P.).	\$46.640,95
Armado e instalación de tablero seccional hasta 8 polos.	\$24.477,92
Armado e instalación de tablero seccional hasta 36 polos.	\$97.926,17
Armado e instalación de tablero seccional de 36 a 54 polos.	\$146.883,13
<b>CANALIZACIÓN Y CABLEADO.</b>	
Canalización embutida cañería PVC rígido y caja de boca (centro, aplique y toma) hasta 50 bocas.	\$3.464,87
Canalización exterior cañería PVC de boca (centro, aplique, toma, caja de interruptores y de distribución) hasta 50 bocas.	\$2.609,35
Instalación x varilla de cable canal.	\$1.213,78
Canalización embutida de cañería metálica y caja para interruptores (punto o combinación) hasta 50 bocas.	\$4.186,72
Canalización exterior de cañería metálica de boca (centro, aplique, toma, caja de interruptores y de distribución) hasta 50 bocas.	\$2.839,27
Cableado de boca (centro, aplique y toma) hasta 50 bocas.	\$3.063,86
Recableado (incluye sacar artefactos y llaves y su nueva instalación).	\$3.777,02
<b>INSTALACIÓN DE ARTEFACTOS.</b>	
Instalación de interruptores un efecto y/o pulsadores.	\$898,30
Instalación de interruptores un efecto combinación.	\$1.352,78
Instalación de tomacorrientes simple.	\$8.098,30
Instalación de tomacorrientes dobles.	\$1.352,78
Colocación de artefacto tipo (aplique, extractores de baño, campanillas, etc.).	\$2.791,15
Luminaria exterior con columna hasta 3 m.	\$13.014,68
Luminaria exterior de aplicar en muro en intemperie (lp x 5 o lp x 6).	\$4.582,40
Ventilador de techo (incluye el tendido de conductor para el regulador de velocidad).	\$7.202,45
Plafones embutidos en cielorraso de Durlock.	\$3.154,75
Luminaria en intemperie amurado a pared.	\$2.037,22
Luminaria de piletas de natación y/o fuentes.	\$8.400,19
Instalación de artefacto de iluminación con fotocélula individual.	\$4.865,80
Instalación de luz de emergencia.	\$4.368,53



<b>ELEMENTOS DE PROTECCIÓN Y COMANDO.</b>	
Instalación interruptor diferencial bipolar en el armado de tablero nuevo.	\$1.769,87
Instalación interruptor termomagnético bipolar en el armado de tablero nuevo.	\$1.363,49
Instalación interruptor diferencial tetrapolar en el armado de tablero nuevo.	\$5.380,64
Instalación interruptor termomagnético tetrapolar en el armado de tablero nuevo.	\$1.908,89
Instalación interruptor diferencial bipolar en tablero existente.	\$11.843,68
Instalación interruptor diferencial tetrapolar en tablero existente.	\$15.581,26
Instalación interruptor termomagnético en el armado de tablero existente (multiplicar por polo).	\$758,01
Instalación protector de sobretensiones por descargas atmosféricas monofásicos.	\$19.580,84
Instalación protector de sobretensiones por descargas atmosféricas trifásicos.	\$26.783,30
<b>FOTOVOLTAICA Y LUGARES HÚMEDOS.</b>	
Conexión de paneles solares.	\$14.003,88
Armado e instalación de tablero de comando de bomba de agua edificio departamentos.	\$26.628,23
Instalación o cambio de automáticos de tanque o cisterna.	\$7.833,40
Tablero de comando de sistema de purificación de agua de pileta + iluminación.	\$26.724,13
<b>VERIFICACIONES DE SEGURIDAD Y MANTENIMIENTO.</b>	
Revisión y verificación de conductores, estados de la aislación y torque en los bornes de conexión, limpieza general, hasta 50 polos.	\$14.592,06
Revisión y verificación de conductores, estados de la aislación y torque en los bornes de conexión, limpieza general, hasta 100 polos.	\$22.158,12
Verificación de las condiciones de seguridad para protección de las personas (accionamiento de interruptores diferenciales, tiempo de disparo y ensayo en circuitos terminales con dispositivos de prueba).	\$18.794,83
Medición y verificación de resistencia del sistema puesta a tierra (x jabalina).	\$14.255,19
Verificación de resistencia de aislación de instalaciones.	\$16.292,41
Medición de la impedancia del lazo de falla.	\$65.784,57
<b>DOCUMENTACIÓN</b>	
Mínimo Proyecto	\$59.371,74
Proyecto eléctrico (mínimo = 30 m <sup>2</sup> ) valor mínimo X m <sup>2</sup> .	\$1.979,05
Plano eléctrico (m <sup>2</sup> + bocas + tableros + acometida). mínimo 30 bocas.	\$70.841,49
Plano eléctrico (mínimo = 30 m <sup>2</sup> ) valor mínimo X m <sup>2</sup> .	\$2.361,36
Plano eléctrico (mínimo = 30 m <sup>2</sup> ) valor mínimo X boca.	\$1.364,65
Plano eléctrico (mínimo = 30 m <sup>2</sup> ) valor mínimo X tablero.	\$3.487,93
Plano eléctrico (mínimo = 30 m <sup>2</sup> ) valor mínimo X acometida.	\$3.487,93
Protocolo puesta a tierra y continuidad de las masas (SRT900/15). residencial	\$62.562,24
Protocolo puesta a tierra y continuidad de las masas (SRT900/15). comercial.	\$81.330,91
Protocolo puesta a tierra y continuidad de las masas (SRT900/15). industrial.	\$125.124,48
Informe técnico residencial monofásico	\$30.078,00
Informe técnico residencial trifásico	\$45.515,44
Informe técnico comercial trifásico	\$45.515,44



**SOLUCIONES**  
Eléctricas Profesionales

**Contacto**

-  381 320 1466
-  st2020dea@gmail.com
-  www.beacons.ai/dea\_soluciones
-  Baltazar Aguirre 3200,  
S. M. de Tucumán.

VARIOS.	
Cargo por diseño de instalación sin planos hasta 50 bocas con computo de materiales.	\$31.825,55
Visita técnica, cada 5km del domicilio del técnico mutiplicar por.	\$2.647,97
Emergencia mínima en instalaciones domiciliarias cada 5 km del domicilio del técnico multiplicar por.	\$9.277,10
Emergencia mínima en instalaciones comerciales 5 km del domicilio del técnico multiplicar por.	\$16.121,30
Conexión de motores monofásicos.	\$5.314,95
Cableado de cámaras de seguridad en canalización preexistente.	\$3.288,43
Central hasta 6 cámaras de seguridad.	\$36.611,15
Cableado de red, teléfono o TV x metro en cañerías o cablecanal.	\$2.003,18
Cableado de red, teléfono o TV x metro en bandejas a < 4 m.	\$914,34
Colocación de fichas o tomas de teléfono o TV.	\$898,31
Colocación de derivadores TV.	\$951,77
Colocación de fichas o tomas de red.	\$1.080,10
Colocación de tomas de TV y teléfono con cableado hasta 20 m.	\$4.983,43
Colocación de tomas de red con cableado hasta 20 m.	\$5.165,24
Boca: caja rectangular, cuadrada u octogonal de medidas estándar con extension máxima de cañería de 5 mts entre sí.	\$11.397,15



INCivil & Construcciones S.R.L.

ING. JOSÉ VALOY  
ING. CARLOS HERNÁNDEZ

Marcos Paz 719 - 1ºA  
Tel.: +54 381 2320275  
S.M.de Tucumán - Argentina  
E-mail: inctucuman@gmail.com



# CÓMPUTOS Y PRESUPUESTO DE INSTALACIONES DE GAS

## MANO DE OBRA PARA INSTALACIONES DE GAS

DESIGNACIÓN DE OBRAS	UNIDAD	CANT.	TOTAL
<b>Vivienda con 3 tomas</b>			
<b>1 - Carpeta Técnica y Honorarios</b>			
a) Carga de F 3- 4 Aprobación			
b) Pedido de inspección parcial F 3-5			
c) Solicitud de servicio (si se requiere)			
d) Trámites en O. P. Municipal p/permiso de apertura de vereda ( no incluye arancel)			
e) Solicitud de inspección final			
f) Confección de planos			
d) Trámites en Catastro Municipal	GL	1	\$ 48.147,76
<b>2 - Cañerías en fusión 20-25-32</b>	ml	1	\$ 4.092,56
<b>3 - Instalación de rejillas de ventilación inferior y superior 15x30</b>	par	1	\$ 2.252,00
<b>4- Toma p/ calefón o termo o cocina o calefactor</b>	unid	1	\$ 8.425,86
<b>5- Conexión de artefactos</b>			
a) Cocina	unid	1	\$ 8.132,15
b) Calefón	unid	1	\$ 9.629,55
c) Calefactor T.B.	unid	1	\$ 10.833,00
d) Termotanque c/ conexión de agua	unid	1	\$ 12.036,94
<b>6- Ventilación de calefón o termo tanque</b>			
a) de 75mm o 100mm s/ cruce losa o chapa	ml	1	\$ 1.805,54
b) c/ cruce de chapa o losa	ml	1	\$ 3.611,08
<b>7- Prueba de hermeticidad 3 tomas</b>			
a) Con lubricado de llaves	unid	1	\$ 12.036,94
<b>TOTAL</b>			<b>\$ 121.159,02</b>

CROQUIS SOLO A MODO ILUSTRATIVO

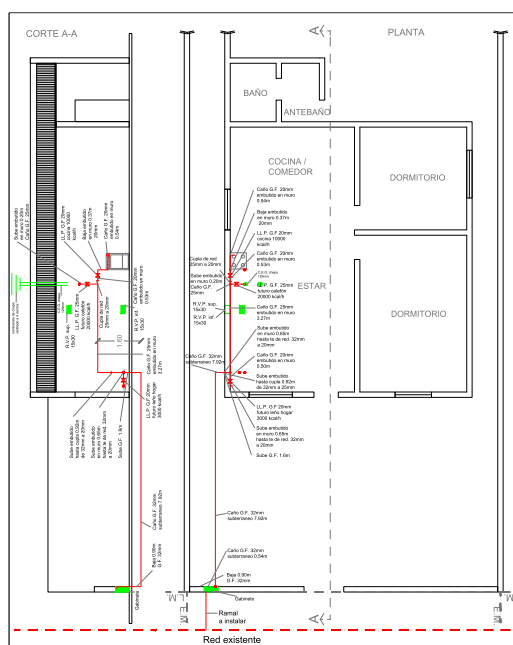

**OBSERVACIÓN:**  
NO INCLUYE GRIFERÍAS,  
NI ARTEFACTOS,  
NI MATERIALES.

<b>MANO DE OBRA PARA INSTALACIONES SANITARIAS</b>			
<b>DESIGNACIÓN DE OBRAS</b>	<b>UNIDAD</b>	<b>CANT.</b>	<b>TOTAL</b>
<b>1 - Carpeta Técnica y Honorarios</b> (sin aprobación)			
a) Ejecución de Carpeta Técnica (incluye: Diseño de recorrido de cañería , Cálculo de diámetros de cañerías, Dibujo de planos en colores convencionales)	GL	1	\$ 36.110,82
<b>2 - Aprovechamiento de agua</b> (de línea municipal al interior de la vivienda)			
a) Instalación de agua fría	ml	50	\$ 61.385,18
b) Instalación de agua caliente	ml	20	\$ 36.110,82
c) Instalación tanque de reserva 1.000 litros	GL	1	\$ 20.462,79
<b>3 - Inst. p/ Baño Principal</b>			
a) Instalación de cañerías p/agua fría/caliente			
b) Un toma p/inodoro (agua fría)			
c) Dos tomas p/lavatorio (agua fría/ caliente)			
d) Dos tomas p/bidet (agua fría/ caliente)			
e) Colocación de grifería p/ducha			
f) ) Tres descargas (lavatorio, bidet, ducha)			
g) Básico sanitario (codo c/base pileta de patio - cañería)	GL	1	\$ 96.295,52
<b>4 - Instalaciones en Cocina</b>			
a) Dos tomas p/pileta de cocina (agua fría y caliente)			
b) Una descarga p/pileta de cocina			
c) Una boca de acceso	GL	1	\$ 32.499,73
<b>5 - Instalaciones en Lavadero</b>			
a) Dos tomas p/pileta de lavar (fría/caliente)			
b) Un toma p/lavarropa			
c) Dos tomas p/calefón			
d) Tres descargas (pileta, lavatorio, lavarropa)			
e) Una pileta de patio	GL	1	\$ 50.555,14
<b>6 - Desagües Cloacales</b> (hasta línea municipal)			
a) Desagües cloacales horizontales	ml	20	\$ 96.295,52
b) Cámara de inspección 0,60 x 0,60	GL	1	\$ 12.036,94
c) Caño cámara y bajada desde P. Alta 4 ml	GL	1	\$ 12.036,94
<b>7 - Cañería de Ventilación</b>			
a) Horizontales subterráneos (hasta 4 ml)	ml	6	\$ 24.073,88
b) Verticales aéreos (hasta 4 ml)	ml	4	\$ 8.185,11
<b>8 - Desagües Pluviales</b> (hasta línea municipal)			
a) Horizontales hasta 0,40 m profundidad	ml	5	\$ 24.073,88
b) Verticales aéreos (hasta 4 ml)	ml	4	\$ 8.184,26
c) Bocas de desagües de 0.20 m x 0.20 m	ml	5	\$ 40.925,59
<b>9 - Instalación de artefactos.</b>			
a) Instalación de Inodoro C/ mochila	GL	1	\$ 8.425,85
b) Instalación de bidet.	GL	1	\$ 7.222,16
c) Instalación de Lavatorios.	GL	1	\$ 7.222,16
d) Instalación de mesada con pileta de cocina y grifería	GL	1	\$ 10.833,24
e) Instalación de Pileta de lavar	GL	1	\$ 9.008,00



# LUIS MARTINEZ

## INSTALACIONES Y SERVICIOS

GASISTA MATRICULADO  
MAL. N° 652 - 2º cat.

**INSTALACIONES SANITARIAS - GAS**  
DOMICILIARIAS | COMERCIALES | INDUSTRIALES

RECIBO TARJETAS

Sargento Cabral 2349 - San Miguel de Tucumán - Cel: 381 5955521  
luismartinezinstalacionesyservicios@hotmail.com

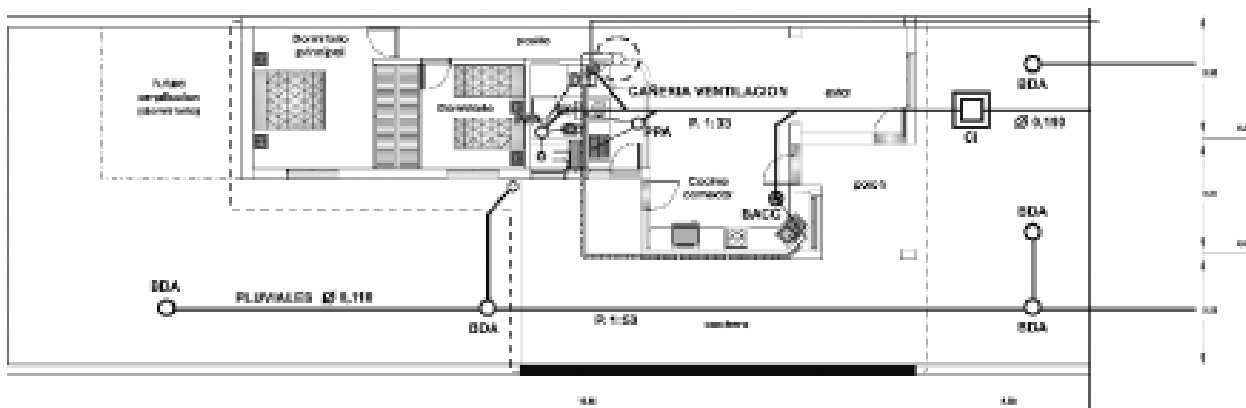

### HABERES Y ADICIONALES DEL TRABAJADOR DE LA CONSTRUCCIÓN

FUENTE:  
Unión Obrera de la Construcción  
de la República Argentina (U.O.C.R.A.)



### ESCALA SALARIAL VIGENTE A PARTIR DEL 01/marzo /2023

#### SALARIO BÁSICO

CATEGORÍAS	HORA	X DIA	176 HS	HS AL 100	HS AL 50
Oficial especializado	\$ 863,00	\$ 6.904,00	\$ 151.888,00	\$ 1.726,00	\$ 1.294,50
Oficial	\$ 735,00	\$ 5.880,00	\$ 129.360,00	\$ 1.470,00	\$ 1.102,50
Medio Oficial	\$ 678,00	\$ 5.424,00	\$ 119.328,00	\$ 1.356,00	\$ 1.017,00
Ayudante	\$ 622,00	\$ 4.976,00	\$ 109.472,00	\$ 1.244,00	\$ 933,00
Sereno ( mes)	\$112.886,00				

> Agregar a estos valores, el 20% de asistencia perfecta, Art. 52 CCT 76/75. Los trabajadores de especialidades tendrán los siguientes porcentajes adicionales sobre los básicos del convenio: Oficial electricista 15%, oficial yesero 10%, oficial calefaccionista 15%

> **Todos los tramites y consultas en nuestra seccional son gratuitos**

ASIGNACIONES FAMILIARES (1) - DESDE MARZO 2023	VALOR GENERAL	ASIGNACIONES FAMILIARES (2)	VALOR GENERAL
Hijo / Prenatal / IGF hasta \$177.554,00	\$ 11.465	Ayuda escolar anual, IGF hasta \$808.124	\$ 9.609
Hijo / Prenatal / IGF entre \$177.554,01 y \$260.403,00	\$ 7.732	Ayuda escolar para hijo con discapacidad, sin tope	\$ 9.609
Hijo / Prenatal / haber entre \$260.403,01 y \$300.645,00	\$ 4.675	Asignación por nacimiento IGF hasta \$808.124	\$ 13.364
Hijo / Prenatal / haber entre 300.645,01 y \$808.124,00	\$ 2.410	Asignación por matrimonio IGF hasta \$808.124	\$ 20.012
Hijo con discapacidad / haber hasta \$177.554,00	\$37.336	Asignación por adopción IGF hasta \$808.124	\$ 79.919
Hijo con discapacidad / haber entre \$177.554,01 y \$260.403,00	\$26411		
Hijo con discapacidad / haber superior a \$260.403,00	\$16.668		

**NOTA:** La percepción de un ingreso superior a **\$158.366** por parte de uno de los integrantes del grupo familiar excluye

a dicho grupo del cobro de las Asignaciones Familiares, aún cuando la suma de sus ingresos no supere el tope máximo.

El seguro de vida gremial para el titular, regulado por la Aseguradora (Art. 108 C. C. T. 76/75) más adicionales por grupo familiar. Debe tener como mínimo un (1) mes de antigüedad, debe figurar en el recibo de haberes el

descuento del Seguro de Vida, de la cuota sindical y estar en relación de dependencia. El pago se toma a partir de la fecha del fallecimiento del titular, No de la fecha del inicio del trámite en la Seccional.

Obra Social: **CONSTRUIR SALUD**

## Jornadas de Accesibilidad

### La Vivienda como valor social

El Colegio de Arquitectos organiza Las Jornadas de Accesibilidad - la Vivienda como valor social; el equipo técnico estará conformado por: Arqto. Claudio Benardelli, Arqto. Eduardo Schmunis y Mg. Arqta. Josefina Ocampo, todos integrantes de la UIA (Unión Internacional de Arquitectos).

Las mismas se realizarán en:

- Sede Central del CAT el día 22 de marzo a las 17:00 hs.
- Sede Delegación Sur el día 23 de marzo a las 9:30 hs.

#### OBJETIVOS:

Promocionar la Accesibilidad y el Diseño Universal en los Colegios de Arquitectos, en el marco de los postulados de la Convención



sobre los Derechos de las Personas con Discapacidad, para mejorar la calidad de vida de todas las personas en igualdad de oportunidades, desde el abordaje de la Vivienda como espacio inmediato y privado de todo ser humano.

Fomentar el estudio, la investigación y el conocimiento de la accesibilidad en la Vivienda social, a fin de promover la construcción de espacios que cumplan con estos criterios. Generar estrategias, asesoramiento y vínculos con instituciones públicas y privadas, a través de convenios de colaboración para el desarrollo de proyectos de viviendas pensando en la diversidad humana.

DESTINADO: Arquitectos / as y público en Gral. La participación es sin costo.



## Conmemoración del Día Internacional de la Mujer

El día miércoles 8 de marzo se realizó en el CAT el homenaje a las ARQUITECTAS que día a día ponen su granito de arena para la construcción de una sociedad más justa, sumándose a la concientización de la importancia de su rol y desempeño en todos sus entornos, la protección de sus derechos y el

estímulo y apoyo para el logro de la expresión plena de sus capacidades.

En esta oportunidad, se distinguió a la Arqta. Ana María Aun, en reconocimiento a su trayectoria y destacada labor profesional y se recordó a nuestra querida colega Arqta. Viviana Gonzalez



## Mediarq | Centro de Mediación del CAT

### Curso | Formación en Mediación

El Colegio de Arquitectos, en forma conjunta con el Centro de mediación MEDIARQ, organizan el CURSO DE FORMACION EN MEDIACION, destinado a profesionales Arquitectos.

Con una duración de 100 horas de capacitación, distribuidas en 5 módulos presenciales (5 meses, 1 módulo por mes), otorgará una certificación habilitante. El primer módulo se llevará a cabo durante los días viernes 14 y sábado 15 de abril.

Los interesados podrán inscribirse en la Sede del CAT. Para mayor información sobre horarios y costos podrán comunicarse al Cel: 3816980255 o al mail: [mediarq@catonline.org.ar](mailto:mediarq@catonline.org.ar)



**FORMACION EN MEDIACION**  
HABILITADO POR EL MINISTERIO DE JUSTICIA DE LA NACION

- ENTIDAD FORMADORA: Centro Institucional de Mediación del Colegio de Escribanos de la Provincia de Buenos Aires, REGEF N°12
- DOCENTE A CARGO: DRA. GRACIELA CURUCHELAR
- DESTINADO A: ARQUITECTOS/AS
- FECHA: ABRIL 14 | 15

100 horas de capacitación en 5 módulos presenciales

ORGANIZA: **cat** COLEGIO DE ARQUITECTOS DE TUCUMÁN

CONSULTAS: 3816 98-0255 / 3815 00-1407 / [mediarq@catonline.org.ar](mailto:mediarq@catonline.org.ar)



# Índice del Costo de la Construcción de Tucumán

Elaborado por la Cámara Tucumana de la Construcción  
Última actualización ENERO 2023

ICCT Índice de Costos de la Construcción de Tucumán			
FECHA	ICCT VIV	ICCT INFRA	ICCT VIV+INFRA
Índice enero 2023	6535.23	3834.71	5757.54
Variación mes anterior s/ Diciembre 2022	6.94%	5.61%	6.72%
Variación respecto a Diciembre 2022	6.94%	5.61%	6.72%
Variación interanual s/ Enero 2022	97.19%	96.90%	96.68%

## RESUMEN DE RESULTADOS

El objetivo de esta publicación es dar a conocer los principales resultados del Índice de Costo de la Construcción (en adelante ICCT) elaborado por la CTC. Dicho indicador permite calcular la variación mensual que experimenta el costo de la construcción, en San Miguel de Tucumán y alrededores. El Índice puede ser utilizado para el reajuste de contratos de obra y permite un análisis intertemporal a precios constantes, así como la comparación con otros índices de precios similares. Surge ante la necesidad de contar con un Índice para Tucumán, dada la incertidumbre y escasa representatividad local, del Índice de Costo de la Construcción (ICC) del Instituto Nacional de Estadísticas y Censos. Se calculan tres capítulos del ICCT: Vivienda, Infraestructura de Base y Combinado para un Barrio de 100 Viviendas (Prototipo PF2a del Programa Federal de Construcción de Viviendas FONAVI-IPV). A partir de Enero de 2019 se ha procedido a una modificación de la canasta que ahora está compuesta por 47 Insumos, 46 de Materiales y Equipos y 1 que corresponde a la de Mano de Obra, y toma como base 100 el promedio de precios del segundo semestre de 2009. Para más información: [www.ctuc.org.ar](http://www.ctuc.org.ar). Los resultados correspondientes al cálculo del índice con esta nueva canasta fueron empalmados con la canasta original para mantener la base original

## RESULTADOS ICCT VIVIENDA:

De acuerdo al análisis del Índice de Vivienda se observa que el mismo acumula una variación de 6532.59% en el período Junio 2009 a Enero 2023, siendo el período con mayor variación mensual el de Noviembre de 2020, la cual asciende a un 13.97% (Datos referidos al cuadro nº 3).

El ICCT VIV experimenta variaciones anuales acumuladas de 22.13%, 23.56%, 23.25%, 29.41%, 37.63%, 29.25%, 26.21%, 23.22%, 42.61%, 60.28%, 48.34%, 33.39%, 91.43% y 6.94% para cada año entre 2010 y 2023.

En los últimos doce meses acumuló una variación de 97.19% respecto a Enero 2022.

## RESULTADOS ICCT INFRAESTRUCTURA:

El índice de Infraestructura parte de un valor del Índice en Junio de 2009 de 100.25 y finaliza con un valor de 3834.71 en Enero 2023 con lo cual acumula una variación de 3724.99%. El período de mayor variación es Agosto de 2019, la cual asciende a 14.39%. Los datos hacen referencia al cuadro nº 4.

Las variaciones anuales en el ICCT INFRA fueron menores a las del ICCT VIV en los primeros ocho años. Estas cifras ascienden a 16% acumulado para el año 2010, 20.45% para el 2011, 16.11% para el 2012, 17.53% para





Cámara Tucumana  
de la  
Construcción



2013, 29.37% en el 2014, 18.25% en el 2015, 16.75% en el 2016, 18.29% en 2017, 33.15% en 2018, 67.14% en 2019, 40.27% en 2020, 37.28% en 2021, 103.07% en 2022 y 5.61% en 2023. En los últimos doce meses acumuló una variación de 96.90% con respecto a Enero 2022.

## RESULTADOS CAPÍTULOS MATERIALES Y MANO DE OBRA

En el capítulo Materiales, se observa una variación acumulada para la totalidad del período de un 6055.33%.

El mayor incremento mensual para dicho capítulo se observó en el mes de Octubre de 2019, el cual asciende a un 20.01%. Los incrementos anuales para 2010, 2011, 2012, 2013, 2014, 2015, 2016, 2017, 2018, 2019, 2020, 2021, 2022 y 2023 para este capítulo, fueron 18.30%, 21.70%, 18.70, 33.45%, 44.73%, 30.73%, 20.25%, 20.29%, 47.82%, 60.99%, 46.87%, 31.35%, 84.45% y 6.48% respectivamente. En los últimos doce meses, el capítulo experimentó una variación del 89.06% respecto a Enero 2022.

En el capítulo Mano de Obra, el incremento acumulado a Enero 2023 es de un 7162.58%. Las variaciones anuales para los años 2010, 2011, 2012, 2013, 2014, 2015, 2016, 2017, 2018, 2019, 2020, 2021, 2022 y 2023 se ubican en 27.07%, 25.82%, 28.54%, 25.08%, 29.54%, 27.36%, 34.03%, 26.67%, 29,23%, 59.28%, 50.31%, 43.11%, 99.96% y 7.47% respectivamente. En los últimos doce meses se acumuló una variación de 107.17%.

Los cálculos realizados para el capítulo Manos de Obra se realizan a través de información de Convenios de la U.O.C.R.A. Éste capítulo presenta un comportamiento más escalonado ya que responde a las modificaciones en el convenio mencionado.

Se acentúa este comportamiento a partir del mes de Mayo de 2011, dado que el Índice de Mano de Obra responde a las sumas no remunerativas establecidas por el convenio a entregarse mes de por medio, lo que genera subas y bajas abruptas en el Índice.

## RESULTADOS COMPARATIVOS: ICCT VIV VS ICC INDEC

El Índice de Costo de la Construcción, ICC, (con base 1993=100, ver [www.indec.gov.ar](http://www.indec.gov.ar)), es comparable con el ICCT VIV.

A fin de realizar esta comparación, se unificó el año base del ICC del INDEC, con la del ICCT, tomando como base el promedio de precios entre Agosto a Diciembre de 2009. Así, se observa que según INDEC las variaciones acumuladas para el período Junio de 2009 a Diciembre de 2022 para el capítulo de Materiales ascienden a un 5875.22%, cifra que se encuentra por encima de nuestras mediciones, las cuales ascienden a 5665.41% para el mismo mes. El gráfico N° 3 es comparativo entre el ICCT VIV y el ICC del INDEC, partiendo de Julio de 2009 hasta Diciembre 2022.

Se observa que durante todo el período analizado la serie del ICCT VIV se encuentra por encima de la del ICC.

Así también se observan la marcada diferencia en las estimaciones para el mes de Marzo de 2010, la cual aumenta la brecha entre los índices.

En el mes de Mayo de 2011 existe una marcada diferencia entre los Índices dado que en este período el ICCT VIV experimenta una variación promedio mensual de 8.97% contra una variación promedio para el ICC de 1.15%. Dicha diferencia disminuye pero sin volver a las diferencias iniciales hasta Mayo de 2012, sin embargo, en Julio de 2012, vuelve a surgir la marcada brecha entre los índices

**Cuadro 9. ICCT vs ICC. Variaciones Acumuladas respecto a Diciembre del año anterior**

Periodo	ICCT VIV			ICC INDEC		
	Nivel General	Materiales	M de O	Nivel General	Materiales	M de O
diciembre-10	22,13%	18,30%	27,07%	21,22%	11,92%	29,86%
diciembre-11	23,57%	21,70%	25,82%	17,33%	11,93%	20,29%
diciembre-12	23,25%	18,71%	28,54%	24,86%	14,76%	32,62%
diciembre-13	29,38%	33,38%	25,08%	21,77%	18,66%	24,01%
diciembre-14	37,63%	44,73%	29,55%	33,25%	39,03%	29,69%
diciembre-15	29,25%	30,73%	27,36%	27,21%	28,59%	26,56%
diciembre-16	26,22%	20,25%	34,03%	31,85%	28,14%	31,13%
diciembre-17	23,23%	20,29%	26,67%	23,39%	21,66%	22,92%
diciembre-18	42,61%	54,58%	29,23%	32,67%	47,47%	19,51%
diciembre-19	60,28%	60,99%	59,28%	50,08%	49,56%	46,17%
diciembre-20	48,34%	46,87%	50,31%	43,84%	64,40%	30,13%
enero-21	1,94%	3,39%	0,00%	3,07%	5,87%	0,63%
febrero-21	3,55%	6,20%	0,00%	8,23%	10,74%	5,56%
marzo-21	8,73%	10,16%	6,80%	10,61%	15,16%	5,81%
abril-21	16,00%	13,30%	19,62%	17,69%	19,89%	15,33%
mayo-21	17,82%	16,47%	19,62%	20,82%	24,82%	16,37%
junio-21	20,72%	21,54%	19,62%	23,29%	29,33%	17,08%
julio-21	25,83%	22,48%	30,30%	29,45%	32,97%	25,57%
agosto-21	26,98%	24,49%	30,30%	32,11%	37,38%	26,35%
septiembre-21	29,64%	25,14%	35,64%	37,80%	40,90%	34,40%
octubre-21	34,24%	27,59%	43,11%	43,54%	45,81%	41,04%
noviembre-21	35,00%	28,92%	43,11%	46,62%	51,50%	41,73%
diciembre-21	36,39%	31,35%	43,11%	48,93%	55,33%	42,53%
enero-22	3,81%	3,88%	3,73%	3,21%	3,46%	2,95%
febrero-22	11,15%	13,05%	8,80%	7,14%	7,04%	7,29%
marzo-22	14,22%	13,63%	14,92%	12,45%	11,33%	13,65%
abril-22	17,72%	20,31%	14,92%	15,05%	16,36%	13,70%
mayo-22	25,35%	24,47%	26,41%	22,69%	21,50%	24,10%
junio-22	36,00%	34,43%	37,91%	30,78%	27,84%	34,07%
julio-22	43,59%	48,20%	37,91%	39,79%	43,56%	36,64%
agosto-22	51,79%	55,59%	47,10%	49,80%	56,35%	44,34%
septiembre-22	61,16%	60,42%	62,04%	60,27%	65,60%	56,20%
octubre-22	71,31%	66,67%	76,98%	71,21%	75,40%	68,38%
noviembre-22	83,46%	77,48%	90,77%	83,45%	85,17%	83,67%

Fuente: Elaboración propia en base a datos de generación propia y datos publicados por el INDEC.

### Índice de Costos de la Construcción de Tucumán

Fecha	ICCT VIV	ICCT INFRA	ICCT VIV+INFRA
Índice Diciembre 2022	6102.29	3630.31	5387.96
Variación Mes Anterior s/ Noviembre 2022	4.20%	4.05%	4.15%
Variación Respecto a Diciembre 2021	91.15%	103.03%	92.40%
Variación Interanual s/ Diciembre 2021	91.15%	103.03%	92.40%



Cámara Tucumana  
de la  
Construcción

Información de Elaboración Propia. Lic. Víctor Iajjay Abril Saracho.

Nota: Separador decimal punto (.)



### Evolucion del Indice de Costos de la Construccion

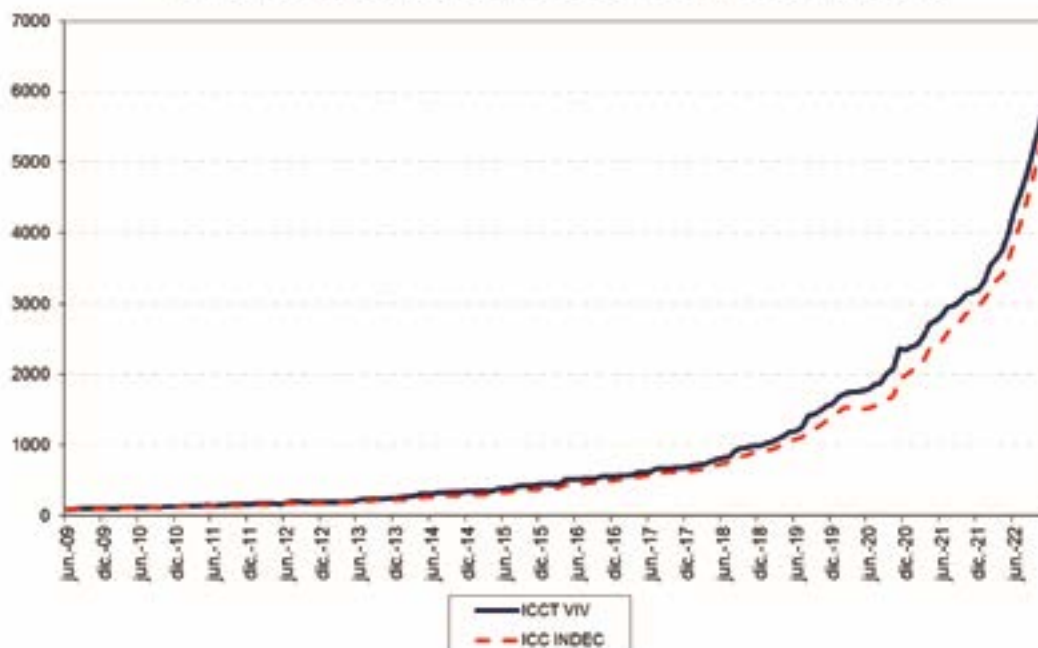

Fuente: Elaboración propia en base a datos de generación propia y datos publicados por el INDEC.

### Gráfico 2. Índice de Materiales y Mano de Obra

#### VIVIENDA POR CAPÍTULO

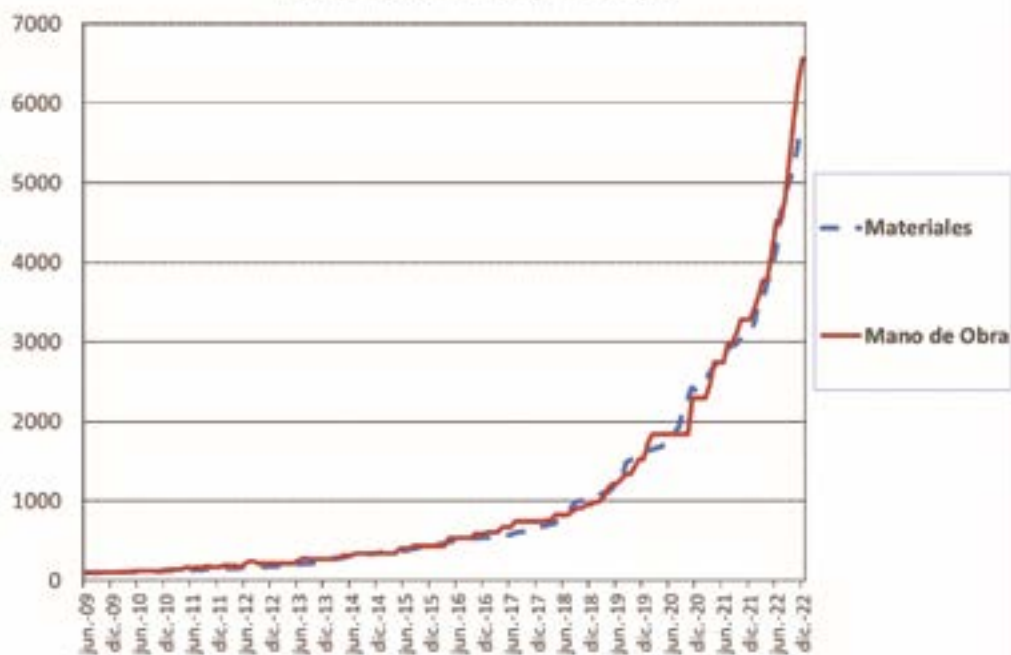

Información de Elaboración Propia. Lic. Victor Iajya y Abril Saracho.

# GUÍA DE PROVEEDORES DE TUCUMÁN

## ABERTURAS

<b>ABALUM</b>	Av. Siria 1637	427-6592
<b>ABERNOA</b>	Marco Avellaneda 1195 abernoahotmail.com	432-0668
<b>BRITO CORRALÓN Y FERRETERÍA</b>	Roca esq. Marco Avellaneda (T. Viejo) corralonbrito@outlook.com muebleriabrito@hotmail.com	
<b>CARLOS NEME</b>	carlosneme60@gmail.com	381 681-4200
<b>CORRALÓN ACONQUIJA</b>	San Lorenzo 1345/71 ventas@corralonaconquiija.com.ar	424-4258
<b>DANIEL INGENIERIA</b>	Las Piedras 884 danielingenieria@hotmail.com	497-7889
<b>DIAZ MEINERS</b>	Corrientes 2151	433-0540
<b>E.M.I.</b>	Av. Roca 336 - Casa Central Ruta 9 km.1287 - Los Vallistos Marcos Paz 993-Centro Av. Aconquiija 1331-Y. B. Pje Caseros (esq. Lavalle) B. R. S.	4526132/33 4264212 4253132/33 4316520 4526135
<b>GONELLA HNOS</b>	San Juan 1643 gonellahnos@ciudad.com.ar	423-4013
<b>JACARANDA MADERAS</b>	Lavalle 2135/46 jacarandam@uolsinectis.com.ar	423-9302
<b>KRANSA S.R.L.</b>	Canal Yerba Buena 4400 kransa@arnet.com.ar	439-2711
<b>KRONOS</b>	Bolivia 2958 info@kronosrsl.com.ar	434-6634
<b>LA ALDABA</b>	Camino del Perú 2250 aldaba.sanjosegmail.com	434-4089
<b>LEAL HNOS</b>	Crisóstomo Alvarez 1930	432-0429
<b>LOMAS ABERTURAS DE ALUMINIO</b>		155072141
<b>SINTESIS</b>	Av. Roca 3200	436-0837
<b>TUCUMÁN ALUMINIO</b>	Lavaissé 1343 (alt. Alem 1800) TucumanAluminio@gmail.com www.TucumanAluminio.com.ar	489-8006

## ABRASIVOS

<b>COMERCIAL COLON</b>	Av. Colón 107 administracion@comercialcolon.com.ar	433-0646
<b>E.M.I.</b>	Av. Roca 336 - Casa Central Ruta 9 km.1287 - Los Vallistos Marcos Paz 993-Centro Av. Aconquiija 1331-Y. B. Pje Caseros (esq. Lavalle) B. R. S.	4526132/33 4264212 4253132/33 4316520 4526135
<b>HUINCA RENANCO NORTE S.R.L.</b>	9 de Julio 948 ventas@huincasrsl.com.ar	424-5023

## ACERO INOXIDABLE

<b>E.M.I.</b>	Av. Roca 336 - Casa Central Ruta 9 km.1287 - Los Vallistos Marcos Paz 993-Centro Av. Aconquiija 1331-Y. B. Pje Caseros (esq. Lavalle) B. R. S.	4526132/33 4264212 4253132/33 4316520 4526135
<b>EMILIO ROSSI E HIJOS SRL</b>	Santiago del Estero 2412 marmoleriarossi@arnetbiz.com.ar	432-3695
<b>FAMIQ</b>	Av. Avellaneda 554	4212700
<b>GIACOSA A y E</b>	Marina Alfaro 1215 giacosa@tucbbs.com.ar	424-7863
<b>GIACOSA ALFREDO</b>	Lavalle 1902 alfredogiacosa@arnet.com.ar	4005295
<b>GIACOSA ELIO</b>	Suipacha 482 giacosaelio@yahoo.com.ar	400-5371
<b>GIACOSA Y CIA. S.R.L.</b>	Ruta 301, Km 1541 giacosa02@infovia.com.ar	439-2500
<b>INSTALL INGENIERIA S.R.L</b>	Matheu 2476 installtuc@arnet.com.ar	436 0934

<b>REMETAL S.A. (Central)</b>	Av. Roca 3615 info@remetal.com.ar	433-1133
<b>REMETAL S.A. (Suc. 1)</b>	Benjamín Aráoz 1164	422-1310
<b>SUCURSAL 2</b>	Av. Ej. del Norte 480	433-4033
<b>SUCURSAL 3</b>	Av. J. B. Justo 1616 info@remetal.com.ar	430-0070

## ACERO INOXIDABLE (FÁBRICA DE PIEZAS)

<b>CARLOS NEME</b>	carlosneme60@gmail.com	381 681-4200
--------------------	------------------------	--------------

## ADITIVOS

<b>ADICEM</b>	Av. Belgrano 1858 Av. Pte. Perón 188 (Y.B.) ventas@adicem.com.ar	423-3402 435-3661
<b>AISLAR - CENTRO PROTEX</b>	Av. América 286 sergioaislar@gmail.com	435-1356

## AIRE ACONDICIONADO

<b>AIRTECNICA</b>	Jujuy 726 airtecnica@uolsinectis.com.ar	424-1121
<b>DANIEL INGENIERIA</b>	Las Piedras 884 danielingenieria@hotmail.com	497-7889
<b>ECOCLIMA</b>	Lavalle 1315	420-3046
<b>INGENOR</b>	Amador Lucero 306 lomascolo@ingenor.com.ar	438-1218
<b>NASTIQUE</b>	Lavalle 3104	432-5023
<b>PABLO GRANADO</b>	argpablogranado@hotmail.com	156005147
<b>REFRIG. DE FUSCO</b>	Marco Avellaneda 335. info@totalinetuc.com.ar	430-6458
<b>REFRIGERACIÓN NORTE</b>	Santiago 1203 refrinorte@infovia.com.ar	431-1318
<b>SEBANA INGENIERÍA</b>	Bolívar 630 sebana@gmail.com	420-2949
<b>SEPÚLVEDA Y ASOC</b>	Santiago 1462 sepulyasoc@sepulyasoc.com.ar	432-3218
<b>SER</b>	Av. Pte. Kirchner 1530 sadorforodriguez@hotmail.com	485-6591
<b>SOPORTEC</b>	Pedro León Gallo 735 dardosancre@gmail.com alejandrabo40@gmail.com	155616904
<b>TECOM SRL</b>	Corrientes 1866 tecomtuc@arnetbiz.com.ar	432-3636

## AISLACIONES HIDRÓFUGAS

<b>ADICEM</b>	Av. Belgrano 1858 Av. Pte. Perón 188 (Y.B.) ventas@adicem.com.ar	423-3402 435-3661
<b>AISLAR - CENTRO PROTEX</b>	Av. América 286 sergioaislar@gmail.com	435-1356
<b>CARLOS RUIZ</b>	carlosruizyucia@gmail.com	381 486-0925
<b>OSMOTEC</b>	24 de Septiembre 1175 www.osmo-tec.com.ar	307- 5700
<b>TUCUMÁN TECHOS</b>	Jujuy 946 tucumantechos@gmail.com	420-2100

## AISLANTES TÉRMICOS Y ACÚSTICOS

<b>ADICEM</b>	Av. Belgrano 1858 Av. Pte. Perón 188 (Y.B.) ventas@adicem.com.ar	423-3402 435-3661
<b>AISLAR - CENTRO PROTEX</b>	Av. América 286 sergioaislar@gmail.com	435-1356
<b>BERCOVICH SACIFIA</b>	24 de Setiembre 746 A.Lucero y C. Alvarez Asunción 237	421-9178 432-1616 433-0434
<b>CARLOS RUIZ</b>	carlosruizyucia@gmail.com	381 4397291
<b>CELULOSA PRO</b>	154408321 celulosaprotucuman@gmail.com	154768008





# REVISTA ONLINE

EDICION DIGITAL PDF Y PAGINABLE



WWW.ARQUITECTURAYCONSTRUCCIONDIGITAL.COM



381 628 8999 - 381 587 4091

<b>CORRALÓN ACONQUIJA</b>	San Lorenzo 1345/71	424-4258
	ventas@corralonaconquijsa.com.ar	
<b>DF NOA</b>	Av. Colón 1235	438-0060
	info@dfnoa.com	
<b>DISTRIBUIDORA LAMADRID</b>	Av. Ej del Norte 395	433-0635
	distrilam@gmail.com	
<b>E.M.I.</b>	Av. Roca 336 - Casa Central	4526132/33
	Ruta 9 km.1287 - Los Vallistos	4264212
	Marcos Paz 993-Centro	4253132/33
	Av. Aconquijsa 1331-Y. B.	4316520
	Pje Caseros (esq. Lavalle) B. R. S.	4526135
<b>GIACOSA A y E</b>	Marina Alfaro 1215	424-7863
	giacosa@tucbbs.com.ar	
<b>GIACOSA ALFREDO</b>	Lavalle 1902	4005295
	alfredogiacosa@arnet.com.ar	
<b>GIACOSA ELIO</b>	Suipacha 482	400-5371
	giacosaelio@yahoo.com.ar	
<b>GIACOSA Y CIA. S.R.L.</b>	Ruta 301, Km 1541	439-2500
	giacosa02@infovia.com.ar	
<b>MADERPLAK</b>	Av. Roca 1999	424-6860
	ventas@maderplak.com	
<b>MEMBRANAZO</b>	Av. Roca 2264	436-3588
<b>REMETAL S.A. (Central)</b>	Av. Roca 3615	433-1133
	info@remetal.com.ar	
<b>SUCURSAL 1)</b>	Benjamín Aráoz 1164	422-1310
<b>SUCURSAL 2</b>	Av. Ej. del Norte 480	433-4033
<b>SUCURSAL 3</b>	Av. J. B. Justo 1616	430-0070
	info@remetal.com.ar	
<b>TECNOPOR</b>	San Lorenzo 2041	432-2253

## ALAMBRES

<b>CHAPERO</b>	Don Bosco 1675	423-0165
<b>DOMINGO BRAVO</b>	Uruguay 465	422-3682
<b>E.M.I.</b>	Av. Roca 336 - Casa Central	4526132/33
	Ruta 9 km.1287 - Los Vallistos	4264212
	Marcos Paz 993-Centro	4253132/33
	Av. Aconquijsa 1331-Y. B.	4316520
	Pje Caseros (esq. Lavalle) B. R. S.	4526135
<b>REMETAL S.A. (Central)</b>	Av. Roca 3615	433-1133
	info@remetal.com.ar	
<b>SUCURSAL 1)</b>	Benjamín Aráoz 1164	422-1310
<b>SUCURSAL 2</b>	Av. Ej. del Norte 480	433-4033
<b>SUCURSAL 3</b>	Av. J. B. Justo 1616	430-0070
	info@remetal.com.ar	

<b>TUCUMÁN ALAMBRES</b>	Lavalle 2946	451-4980
	informes@tucumanalambres.com.ar	
	www.tucumanalambres.com.ar	

## ALARMAS

<b>ALARTEC</b>	Chacabuco 27 - 1º Piso	421-6216
<b>ALBIERO HNOS. SRL</b>	Catamarca 479	430-5677
<b>CONTROL</b>	24 de Set. y Jujuy	422-9178
	jbeker@control-srl.com.ar	
<b>MF ELECTRÓNICA</b>	San Isidro de Lules	155944426
	mfelectronica@hotmail.com	

## ALQUILER DE MÁQUINAS Y HERRAMIENTAS

<b>ALFA EMPRESA CONSTRUCTORA S.R.L.</b>	Av. Mate de Luna 3737	435-3610
	alfasrl@uolsinetis.com.ar	
<b>COMERCIAL COLON</b>	Av. Colón 107	433-0646
	administracion@comercialcolon.com.ar	
<b>EL MORAL S.R.L.</b>	Bernabé Aráoz 281	420-2218
	estudiofrancisco@arnet.com.ar	
	lour_francisco@hotmail.com	
<b>HELGUERA</b>	Muñecas 2657	427-6539
<b>HUINCA RENANCO NORTE S.R.L.</b>	9 de Julio 948	424-5023
	ventas@huincasrl.com.ar	
<b>INDUSTRIAL BELGRANO</b>	Santa Fe 3008	423-7900
<b>INSTALL INGENIERIA S.R.L</b>	Matheu 2476	436 0934
	installtuc@arnet.com.ar	
<b>LEITEN NOA</b>	Av. Adolfo de la Vega 470	423-7038
	leitennoa@leiten.com.ar	
<b>MAK CONSTRUCCIONES S.R.L.</b>	Av. Soldati 204	422-9052
<b>MAROLA</b>	Libertad 462	432-1553
<b>SOPORTEC</b>	Pedro León Gallo 735	155616904
	dardosancre@gmail.com	
	alejandrabo40@gmail.com	
<b>TECNOTEC - ENAS</b>	Av. Ej. del Norte 930	423-0911
	ventas@tecnotec.com.ar	
<b>VIALTUC</b>	Av. Ej. del Norte 930	154-888451
	info@vialtuc.com.ar	

## ALUMBRADO PÚBLICO

<b>B.P. S.A.</b>	San Martín 1301	422-4427
	Córdoba 637	452-2343
	bpsa@bp-sa.com.ar	

# Bidematic

www.bidematic.com

**DISPOSITIVO BIDET PARA INODOROS**

**LINEAS ECO - STANDARD - ANDINA Y FRIO/CALOR**

**LINEA NUEVA (IMPORTADA) Y ASIENTO INODOROS/ FUNCION BIDET**

**CARLOS RUIZ & CIA.**

TEL : (0381) 4397291

CEL: (0381) 154 580 560

carlosruizcia@hotmail.com - carlosruizcia@gmail.com

REPRESENTANTE EXCLUSIVO PARA LAS PROVINCIAS DE: TUCUMAN, SALTA, JUJUY, CATAMARCA, LA RIOJA Y SANTIAGO DEL ESTERO

GARANTÍA DE CALIDAD

MEMBRANAS  
**ANCAR**  
www.membranasancar.com.ar

Membranas Asfálticas Aluminio flexible/ Autoadhesivas/ Líquidas/ Geotextiles

**CARLOS RUIZ & CIA.**

TEL : (0381) 4397291

carlosruizcia@hotmail.com - carlosruizcia@gmail.com

REPRESENTANTE EXCLUSIVO PARA LAS PROVINCIAS DE: TUCUMÁN, SALTA, JUJUY, CATAMARCA, LA RIOJA Y SANTIAGO DEL ESTERO

DIMATER S.A.	Av. Marina Alfaro 1140 consultas@dimater.com.ar ventas@dimater.com.ar	420-5348
INSTALL INGENIERÍA S.R.L.	Matheu 2476 installtuc@gmail.com	436-0934
SEPÚLVEDA Y ASOC.	Santiago 1462 sepulyasoc@sinectis.com.ar	432-3218

#### AMOBAMIENOS DE ALGARROBO

SINTESIS	Av. Roca 3200	436-0837
----------	---------------	----------

#### AMOBAMIENOS PARA BAÑOS

BERCOVICH SACIFIA	24 de Setiembre 746 A. Lucero y C. Alvarez Asunción 237	421-9178 432-1616 433-0434
BRB AMOBAMIENOS	Av. Belgrano 2578	153498800
CARLOS NEME	carlosneme60@gmail.com	381 681-4200
CARLOS RUIZ	carlosruizcia@gmail.com	381 486-0925
CORRALÓN ALEM	Av. Alem 535	400-0060
DANIEL INGENIERIA	Las Piedras 884 danielingenieria@hotmail.com	497-7889
E.M.I.	Av. Roca 336 - Casa Central Ruta 9 km.1287 - Los Vallistos Marcos Paz 993-Centro Av. Aconquija 1331-Y. B. Pje Caseros (esq. Lavalle) B. R. S.	4526132/33 4264212 4253132/33 4316520 4526135
IMAGINARIA	José Colombres 198 jjpmarchi@msn.com	425-1558
IPS SANITARIOS	Av. Ejercito del Norte 225 ipssanitarios@hotmail.com	451-4377

#### AMOBAMIENOS DE COCINA

ARBORIO HNOS.	C. Alvarez 1371 arboriohermanos@arnet.com.ar	424-4026
ARTESAN	Av. Roca 139	400-0043
BERCOVICH SACIFIA	24 de Setiembre 746 A. Lucero y C. Alvarez Asunción 237	421-9178 432-1616 433-0434
BRB AMOBAMIENOS	Av. Belgrano 2578	153498800
CARLOS NEME	carlosneme60@gmail.com	381 681-4200
C&C AMOBAMIENOS	Asunción 548 San Juan 945	432-0138 497-7830
CORRALÓN ALEM	Av. Alem 535	400-0060
DANIEL INGENIERIA	Las Piedras 884 danielingenieria@hotmail.com	497-7889
DECORAMA	Mendoza 1373	422-6501
DIAZ MEINERS	Corrientes 2151	433-0540
DISTRIBUIDORA ARMONÍA	Maipú 340	430-1351
DURAFORT	Pje. Boulogne Sur Mer 3334 info@durafort.com.ar	423-9465
IPS SANITARIOS	Av. Ejercito del Norte 225 ipssanitarios@hotmail.com	451-4377
KATZ	Av. Perón y Thames (Y.B.) info@katz.com.ar www.katz.com.ar	484-8735
MOSAICOS CESCA HNOS. S.R.L.	12 de Octubre 245	421-2485
MUNDO HOUSE	Lobo de la Vega 1099 L.6 (Y.B.) info@mundohouse.com.ar	4258208
PABLO SCROCCHI	Saavedra 589	423-7764

PRESISSO	Av. Pte. Perón 1750 Y.B. 1° p. tucuman@presisso.com.ar	485-9189
RENO TUCUMÁN - KÜCHENDESIGN	San Juan 28 tucumancentro@amoblamiento.com	497-6760
SINTESIS	Av. Roca 3200	436-0837

#### AMOBAMIENOS PARA EMPRESAS

DANIEL INGENIERIA	Las Piedras 884 danielingenieria@hotmail.com	497-7889
DANILO G	Santiago 718 danilog.tuc@hotmail.com.ar	422-8616
DELAPORTE	Crisóstomo Álvarez 471	421-8202
DIAZ MEINERS	Corrientes 2151	433-0540
EKIPA	24 de Set. esq. José Col.	430-5367
INTERIORES	San Martín 1026 Yerba Buena Design(YB) interioreslive.com interioresyb@live.com.ar	400-4467 430-2240
PABLO SCROCCHI	Saavedra 589	423-7764
REMOAR	Av. Belgrano 1950 San Juan 601 Shop. Solar del Cerro L. 16 (Y.B)	423-0967 421-8048 425-4205
SINTESIS	Av. Roca 3200	436-0837
ZIMMERMAN MUEBLES	Av. Belgrano 1456	432-1719

#### ANDAMIOS METÁLICOS

COMERCIAL COLON	Av. Colón 111 administracion@comercialcolon.com.ar	433-0646
E.M.I.	Av. Roca 336 - Casa Central Ruta 9 km.1287 - Los Vallistos Marcos Paz 993-Centro Av. Aconquija 1331-Y. B. Pje Caseros (esq. Lavalle) B. R. S.	4526132/33 4264212 4253132/33 4316520 4526135
RÍO AZUL INGENIERIA S.R.L.	Lavalle 2974 rioazul@rioazul.com.ar   www.rioazul.com.ar	423-3340
TECNOTEC - ENAS	Av. Ej. del Norte 930 ventas@tecnotec.com.ar	423-0911

#### ÁRIDOS - CANTERAS

ARIDOS CALERA SRL	Ruta 305, km 11 (La Aguadita) aridoscalerasrl@gmail.com	485-9196
EL ARENAL	Lavalle 1574 alejandro.elarenal@gmail.com	420-5389
BRITO CORRALÓN Y FERRETERÍA	Roca 2 esq. Marco Avellaneda (T. Viejo) corralonbrito@outlook.com muebleriabrito@hotmail.com	
LADRILLERÍA LAS TALITAS	Ruta 305 - km 7,5 (Las Talitas)	437-4141
RIPIERA GUERRERO	Las Cañitas - Nogales	156-815804
TRANSPORTE GOMEZ	Av. Pedro Miguel Aráoz 315	420-1770
TRANSPORTE NACUSSE	Ruta 306 Km 19	155097749 / 431-4263

#### ASCENSORES

ASCENSORES SANT	San Lorenzo 438 sant-asc@tucbbs.com.ar	422-0075
DANIEL INGENIERIA	Las Piedras 884 danielingenieria@hotmail.com	497-7889
GUERRERO	Marcos Paz 316. guerrero@jetnet.com.ar	430-7543



TECNOLIFT ASCENSORES Pje. Chazarreta 1902 154020068  
info@tecnoliftascensores.com

TINCANI Lamadrid 1745 432-1529

### CAÑOS Y ACCESORIOS

GASMARKET Cuba 53 . 450-1051/91  
ventas@gasmarket.com.ar

### CARPINTERIA DE ALUMINIO

ABALUM Av. Siria 1637 427-6592  
ALUMINA San Lorenzo 1790 155014985  
aluminaca@gmail.com

ALUMINIO 25 DE MAYO Don Bosco 2334 433-0213  
aluminio25m@arnet.com.ar

ALUMINIO CENTER Av. Siria 2447 427-5918

ALUNORT SRL Amador Lucero 253 423-1421  
info@alunort.com.ar

ALUSOL San Miguel 531 433-3868  
ventas@alusol.com.ar

CORRALÓN ACONQUIJA San Lorenzo 1345/71 424-4258  
ventas@corralonaconquija.com.ar

DANIEL INGENIERIA Las Piedras 884 497-7889  
danielingenieria@hotmail.com

EL BUEN PERFIL Ruta Prov. 301 Km 17,5 Lules 154404911  
cpio.leon@gmail.com  
www.elbuenperfil.com

E.M.I. Av. Roca 336 - Casa Central 4526132/33  
Ruta 9 km.1287 - Los Vallistos 4264212  
Marcos Paz 993-Centro 4253132/33  
Av. Aconquija 1331-Y. B. 4316520  
Pje Caseros (esq. Lavalle) B. R. S. 4526135

GONELLA HNOS. San Juan 1643 423-4013  
gonellahnos@ciudad.com.ar

INSA Ruta 9, Km 1301 437-0192  
insa.aluminio@gmail.com

KRONOS Bolivia 2958 434-6634  
info@kronossrl.com.ar

LUIS MOLINA Frías Silva 29 423-6222  
luismolinventas@hotmail.com

METALURGICA MALABIA S.H. Mariano Moreno 1996 429-1999  
TUCUMÁN ALUMINIO Lavaissé 1343 (alt. Alem 1800 489-8006  
tucumanaluminio@gmail.com  
www.tucumanaluminio.com.ar

VIDRIAL P. Indus., Av. Circ. km 1294 453-6806  
vidrial@vidrial.com.ar

VIDRIERÍA DEL CENTRO Amador Lucero 651 433-3495  
vidrieriadelcentro@arnet.com.ar

### CARPINTERÍA DE MADERA

ARBORIO HNOS. C. Alvarez 1371 424-4026

ARQ. ALICIA MENA Av. Alem 1132 436-1134

BRITO CORRALÓN Y FERRETERÍA Roca 2 esq. Marco Avellaneda (T.Viejo)  
corralonbrito@outlook.com  
muebleriabrito@hotmail.com

CARPINTERÍA VALDÉZ Corrientes 339 (T. Viejo) 461-7643  
carpinteriavaldezahnos@gmail.com

CIA. EL CÓNDOR Uruguay 1104 421-8759

CORRALÓN ACONQUIJA San Lorenzo 1345/71 424-4258  
ventas@corralonaconquija.com.ar

DANIEL INGENIERIA Las Piedras 884 497-7889  
danielingenieria@hotmail.com

DIAZ MEINERS Corrientes 2151 433-0540

E.M.I. Av. Roca 336 - Casa Central 4526132/33  
Ruta 9 km.1287 - Los Vallistos 4264212  
Marcos Paz 993-Centro 4253132/33  
Av. Aconquija 1331-Y. B. 4316520  
Pje Caseros (esq. Lavalle) B. R. S. 4526135

JACARANDA MADERAS Lavalle 2135/46 423-9302  
jacarandam@uolsinectis.com.ar

KRANSA S.R.L. Canal Yerba Buena 4400 439-2711  
kransa@arnet.com.ar

LEAL HNOS. Crisóstomo Alvarez 1930 432-0429  
NIVEL Pje. Magallanes 2051-YB 425-2387  
niveltucuman@yahoo.com.ar

O.M. Paneles Pantografiados 381 681-0438

SINTESIS Av. Roca 3200 436-0837

### ASFALTOS

ADICEM Av. Belgrano 1858 423-3402  
Av. Pte. Perón 188 (Y.B.) 435-3661  
ventas@adicem.com.ar

MEMBRANAZO Av. Roca 2264 436-3588

### BAÑOS QUÍMICOS - CASILLAS DE SEGURIDAD

COMERCIAL COLON Av. Colón 107 433-0646  
administracion@comercialcolon.com.ar

### BLOQUES (FÁBRICAS)

NORVIGUET 24 de Setiembre 675 - PB 422-0646  
Av. Nestor Kirchner 1801 420-3315  
www.norviguet.com.ar

TENSOLITE S.A. Ruta 9 km 1298 (Los Pocitos) 437-2215  
tensolite@tensolite.com.ar

### BOMBAS PARA AGUA

BOLLINI Catamarca 354 431-0148

DIMOND S.A. Mendoza 939 422-4022

E.M.I. Av. Roca 336 - Casa Central 4526132/33  
Ruta 9 km.1287 - Los Vallistos 4264212  
Marcos Paz 993-Centro 4253132/33  
Av. Aconquija 1331-Y. B. 4316520  
Pje Caseros (esq. Lavalle) B. R. S. 4526135

GASMARKET Cuba 53 450-1051/91  
ventas@gasmarket.com.ar

HUINCA RENANCO NORTE S.R.L. 9 de Julio 948 424-5023  
ventas@huincasrl.com.ar

MAROLA Libertad 462 432-1553

MEDICI & CIA. San Juan 256 421-3269

MERKUSA 12 de Octubre 845 423-7474  
administracion@merkusa.com.ar

### BULONERÍAS

ALEX DISTRIBUIDORA Gral. Paz 1958 423-9201  
distalexdelnoa@yahoo.com.ar

E.M.I. Av. Roca 336 - Casa Central 4526132/33  
Ruta 9 km.1287 - Los Vallistos 4264212  
Marcos Paz 993-Centro 4253132/33  
Av. Aconquija 1331-Y. B. 4316520  
Pje Caseros (esq. Lavalle) B. R. S. 4526135

FERRETERÍA SAN JUAN San Juan 3501 423-6342  
ferreteriasanjuantuc@gmail.com

HUINCA RENANCO NORTE 9 de Julio 948 424-7687  
ventas@huincasrl.com.ar

MERKUSA 12 de Octubre 845 423-7474  
administracion@merkusa.com.ar

REGINATO S.R.L. Av. Coronel Suárez 349 422-4103

TUCUMAN BULONES SRL San Martín 1492 422-6903

### CAL - DISTRIBUIDORAS

CIA YESERA DEL NOROESTE Marcos Paz 2065 400-4578

EXPRESO SAN JOSE S.A. Alfonsina Storni 97 427-9213

### CALDERAS - CALEFACCIÓN

GASMARKET Cuba 53 . 450-1051/91  
ventas@gasmarket.com.ar

PABLO GRANADO arqpablogranado@hotmail.com 156005147

SEBANA INGENIERÍA Bolívar 630 420-2949  
sebana@gmail.com

SEPÚLVEDA Y ASOC. Santiago 1462 432-3218  
sepulyasoc@sinectis.com.ar

### CÁMARAS FRIGORÍFICAS

OSCAR BASILOTTA E HIJOS Bolívar 4781 434-6655  
oscar@basilottahnos.arnetbiz.com

SOPORTEC Pedro León Gallo 735 155616904  
dardosancre@gmail.com  
alejandrabo40@gmail.com

### CAÑOS (DOBLADO)

RÍO AZUL INGENIERIA S.R.L. Lavalle 2974 423-3340  
rioazul@rioazul.com.ar www.rioazul.com.ar

## CARPINTERÍA METÁLICA

<b>CORRALÓN ACONQUIJA</b>	San Lorenzo 1345/71 ventas@corralonaconquijsa.com.ar	424-4258
<b>DANIEL INGENIERIA</b>	Las Piedras 884 danielingenieria@hotmail.com	497-7889
<b>DELAPORTE E.M.I.</b>	Crisóstomo Álvarez 471 Av. Roca 336 - Casa Central Ruta 9 km.1287 - Los Vallistos Marcos Paz 993-Centro Av. Aconquijsa 1331-Y. B. Pje Caseros (esq. Lavalle) B. R. S.	421-8202 4526132/33 4264212 4253132/33 4316520 4526135
<b>FORMOSO EDUARDO</b>	Lavalle 2412 eduardo_formoso@yahoo.com.ar	423-2823
<b>MENA A. EDUARDO</b>	Av. Alem 1136	436-1134
<b>METALÚRGICA MALABIA S.H.</b>	Mariano Moreno 1996	429-1999

## CARPINTERÍA PVC - ALUMINIO

<b>CE&amp;A</b>	Federico Rossi al 400 YB	435-2090
<b>DIAZ MEINERS</b>	Corrientes 2151	433-0540
<b>E&amp;A</b>	Av. Aconquijsa 255, Y B	381 654-1621

## CARTELERÍA - LETREROS

<b>ACEROS DEL NOA</b>	Las Piedras 2895	321400
<b>ELECTRO VIAL</b>	Pío XII 868	420-2929
<b>ROCIBEN</b>	Av.J.B. Justo 1448	422-2159
<b>SALVATORE LETREROS</b>	Thames 662	432-1240
<b>TUCUMÁN CARTELES</b>	Thames 866 tuccarteles@yahoo.com.ar	435-5610
<b>VISUAL CARTELERÍA</b>	San Miguel 680 visualtuc@arnet.com.ar	423-5669

## CEMENTO DISTRIBUIDORES

<b>EXPRESO SAN JOSE S.A.</b>	Alfonsina Storni 97 esjsa@arnet.com.ar	427-9213
------------------------------	---	----------

## CHAPAS

<b>ACEROS DEL NOA</b>	Las Piedras 2895	321400
<b>BERCOVICH SACIFIA</b>	24 de Setiembre 746 A.Lucero y C. Alvarez Asunción 237	421-9178 432-1616 433-0434
<b>CORRALÓN 24</b>	24 de Setiembre 817 corralon24tucuman@yahoo.com.ar	452-2532
<b>CORRALÓN ALEM</b>	Av. Alem 535	400-0060
<b>CORRALÓN DELPERO</b>	Av. Ej. del Norte 142	423-4724
<b>CORRALÓN SALTA</b>	Av. Salta 1650 corralonsalta@argentina.com	427-3501
<b>CORRALÓN SALTA E.M.I.</b>	Av. Roca 2397 Av. Roca 336 - Casa Central Ruta 9 km.1287 - Los Vallistos Marcos Paz 993-Centro Av. Aconquijsa 1331-Y. B. Pje Caseros (esq. Lavalle) B. R. S.	432-1997 4526132/33 4264212 4253132/33 4316520 4526135
<b>GENTILE TUCUMAN</b>	Lavalle 2729 gentiletuc@uolsinectis.com.ar	423-3131
<b>GIACOSA A y E</b>	Marina Alfaro 1215 giacosa@tucbbs.com.ar	424-7863
<b>GIACOSA ALFREDO</b>	Lavalle 1902 alfredogiacosa@arnet.com.ar	4005295
<b>GIACOSA ELIO</b>	Suipacha 482 giacosaelio@yahoo.com.ar	400-5371
<b>GIACOSA Y CIA. S.R.L.</b>	Ruta 301, Km 1541 giacosa02@infovia.com.ar	439-2500
<b>HIERRONORT SALTA</b>	Av.Colón 925	436-1234
<b>LA ONDA</b>	Av. Colón 577	423-5328
<b>REMETAL S.A.</b>	Av. Roca 3615 Av. Benj. Araoz 1164 Av. Ej. del Norte 480 Av. Juan B. Justo 1616 info@remetal.com.ar	433-1133 422-1310 433-4033 430-0070
<b>TRESA</b>	Belgrano 20 (El Mtial.-Lules)	439-1275

## CHAPAS (CORTE Y PLEGADO)

<b>ACEROS DEL NOA</b>	Las Piedras 2895	321400
<b>CARLOS GRASSI- TALLER METALÚRGICO</b>	Pje Oncativo 1057 155761430 carlosgrassit@hotmail.com	
<b>MENA A. EDUARDO</b>	Av. Alem 1136	436-1134

<b>RÍO AZUL INGENIERIA S.R.L.</b>	Lavalle 2974 rioazul@rioazul.com.ar www.rioazul.com.ar	423-3340
<b>TINCANI</b>	Lamadrid 1745	432-1529

## CIELORRASOS

<b>ARQ. ALICIA MENA</b>	Av. Alem 1132	436-1134
<b>BERCOVICH SACIFIA</b>	24 de Setiembre 746 A.Lucero y C. Alvarez Asunción 237	421-9178 432-1616 433-0434
<b>CIELORRASO TUCUMAN</b>	Asunción 633	433-0847
<b>CORRALÓN ACONQUIJA</b>	San Lorenzo 1345/71 ventas@corralonaconquijsa.com.ar	424-4258
<b>CORRALÓN ALEM E.M.I.</b>	Av. Alem 535 Av. Roca 336 - Casa Central Ruta 9 km.1287 - Los Vallistos Marcos Paz 993-Centro Av. Aconquijsa 1331-Y. B. Pje Caseros (esq. Lavalle) B. R. S.	400-0060 4526132/33 4264212 4253132/33 4316520 4526135
<b>EL ARENAL</b>	Lavalle 1574 alejandro.elarenal@gmail.com	420-5389
<b>GBS GREEN BUILDING SOLUTIONS</b>	Av. Aconquijsa 2579 155-504064 pvidal@gbsargentina.com.ar	
<b>GIACOSA A y E</b>	Marina Alfaro 1215 giacosa@tucbbs.com.ar	424-7863
<b>GIACOSA ALFREDO</b>	Lavalle 1902 alfredogiacosa@arnet.com.ar	4005295
<b>GIACOSA ELIO</b>	Suipacha 482 giacosaelio@yahoo.com.ar	400-5371
<b>GIACOSA Y CIA. S.R.L.</b>	Ruta 301, Km 1541 giacosa02@infovia.com.ar	439-2500
<b>INSTALL INGENIERÍA S.R.L</b>	Matheu 2476 installtuc@gmail.com	436-0934
<b>JACARANDA MADERAS</b>	Lavalle 2135/46 jacarandam@uolsinectis.com.ar	423-9302
<b>TECNOFOR (FCA.)</b>	San Lorenzo 2041	432-2253
<b>COLUMNAS PARA ALUMBRADO</b>		
<b>NSTALL INGENIERÍA S.R.L</b>	Matheu 2476 installtuc@gmail.com	436-0934
<b>INSTELEC</b>	Italia 2464	423-2505
<b>TENSOLITE S.A.</b>	Ruta 9 km 1298 (Los Pocitos) tensolite@tensolite.com.ar	437-2215
<b>CONTROL DE ACCESO</b>		
<b>EQUISER</b>	Santa Fé 2037 ventas@equiser.com.ar	432-2971
<b>CONSTRUCCIÓN EN SECO (CIELORRASOS Y TABIQUES)</b>		
<b>ADICEM</b>	Av. Belgrano 1858 Av. Pte. Perón 188 (Y.B.) ventas@adicem.com.ar	423-3402 435-3661
<b>BERCOVICH SACIFIA</b>	Asunción 237 24 de Setiembre 746 A.Lucero y C. Alvarez	433-0434 421-9178 432-1616
<b>CORRALÓN ACONQUIJA</b>	San Lorenzo 1345/71 ventas@corralonaconquijsa.com.ar	424-4258
<b>DISTRIBUIDORA LAMADRID</b>	Av. Ej del Norte 395 distrilam@gmail.com	433-0635
<b>E.M.I.</b>	Av. Roca 336 - Casa Central Ruta 9 km.1287 - Los Vallistos Marcos Paz 993-Centro Av. Aconquijsa 1331-Y. B. Pje Caseros (esq. Lavalle) B. R. S.	4526132/33 4264212 4253132/33 4316520 4526135
<b>GIACOSA A y E</b>	Marina Alfaro 1215 giacosa@tucbbs.com.ar	424-7863
<b>GIACOSA ALFREDO</b>	Lavalle 1902 alfredogiacosa@arnet.com.ar	4005295
<b>GIACOSA ELIO</b>	Suipacha 482 giacosaelio@yahoo.com.ar	400-5371
<b>GIACOSA Y CIA. S.R.L.</b>	Ruta 301, Km 1541 giacosa02@infovia.com.ar	439-2500
<b>JACARANDA MADERAS</b>	Lavalle 2135/46 jacarandam@uolsinectis.com.ar	423-9302
<b>MADERPLAK</b>	Av. Roca 1999 ventas@maderplak.com	424-6860
<b>PINTURES</b>	Av. Pte. Perón 1750 -Y.B. Loc. 14	485-6075



TECNOPOR	San Lorenzo 2041	432-2253
TRESA	Belgrano 20 (El Mtial.-Lules)	439-1275

### CONSULTORÍA PROFESIONAL

ALFA EMPRESA CONSTRUCTORA S.R.L.	Av. Mate de Luna 3737 435-3610	alfasrl@uolsinectis.com.ar
CERECO	9 de Julio 485 - 5° A	156-543555 marilamd@cereco.org
DARUICH & ASOC.	12 de Octubre 1060	423-9903 estudiodaruich@hotmail.com
GABRIELA PACHECO -SEG. E HIG.	Viamonte 730 P.B.	155-298791 www.rochacanutocostrucciones.com
ING. CHAVANNE -SEG. E HIG.	Las Piedras 337	430-7428 rchavanne@arnet.com.ar
ING. CHALER, JUAN MANUEL	Muñecas 616 - 5° A	422-1287
ROCHA CANUTO MARÍA CECILIA		153-007933 www.rochacanutocostrucciones.com
TUCSTEEL	www.tucsteel.com.ar	155600695

### CONTENEDORES

AC CONTENEDORES	Junín 435	430-6161
EL ARENAL	Lavalle 1574	420-5389 alejandrolarenal@gmail.com
EL MORAL S.R.L.	Bernabé Aráoz 281	420-2218 estudiofrancisco@arnet.com.ar lour francisco@hotmail.com
TRANSPORTE GOMEZ	Av. Pedro Miguel Aráoz 315	420-1770
TRANSPORTE NACUSSE	Ruta 306 Km 19	155097749 / 431-4263

### CONTRATISTAS DE OBRAS

EL NORTEÑO PARQUET	Lavalle 2389	423-2001 javiernaessens@yahoo.com.ar
DIAZ MIGUEL ANGEL	R9 km 1276-C.Alta	155-845837
MINAHK INSTALACIONES	Mendoza 3569	423-8764 minahksrl@arnet.com.ar
R CONSTRUCCIONES	Pje. Grimau y Gálvez 823 2° A	155-849236 rconstrucciones@gmail.com
ROCHA CANUTO CONSTRUCCIONES		155086617 / 155623449 rochacanutoc@hotmai.com www.rochacanutocostrucciones.com
SOPORTEC	Pedro León Gallo 735	155616904 dardosancre@gmail.com alejandrabo40@gmail.com

### CORTINAS METÁLICAS

CONTROL	24 de Set. y Jujuy	422-9178 jbeker@control-srl.com.ar
DANIEL INGENIERIA	Las Piedras 884	497-7889 danielingenieria@hotmail.com
DIAZ MEINERS	Corrientes 2151	433-0540
DISTRICORT	San Juan 2181	381 480-5979/381 679-3400
E.M.I.	Av. Roca 336 - Casa Central	4526132/33 Ruta 9 km.1287 - Los Vallistos 4264212 Marcos Paz 993-Centro 4253132/33 Av. Aconquija 1331-Y. B. 4316520 Pje Caseros (esq. Lavalle) B. R. S. 4526135
INYSER	Lavalle 2665	432-3232
LA ALDABA	Mendoza 1095	422-9088 aldaba1@datafull.com
SCREEN	España 714	421-6380 arqdsavino@hotmail.com

### CORTINAS - PERSIANAS

DANIEL INGENIERIA	Las Piedras 884	497-7889 danielingenieria@hotmail.com
DISTRICORT	San Juan 2181	381 480-5979/381 679-3400
FABICORT		info@fabicort.com.ar 421-7288 / 429-1491
INGAR		ingar360tuc@gmail.com 153200427
SCREEN	España 714	421-6380 arqdsavino@hotmail.com

### DECORACIÓN Y EQUIPAMIENTO

ACEROS DEL NOA	Las Piedras 2895	433-3605
EL NORTEÑO PARQUET	Lavalle 2389	423-2001 javiernaessens@yahoo.com.ar

# Goldman Sanitarios

AGUA - GAS

Av. Juan B. Justo 1045 - Tel. 428-0939

San Miguel de Tucumán

goldmansanitarios@gmail.com



ARBORIO HNOS.	C. Alvarez 1371	424-4026 arboriohermanos@arnet.com.ar
BOCETO	Muñecas 391	156-459418 bocetoargentina@hotmail.com
CORRALÓN ACONQUIJA	San Lorenzo 1345/71	424-4258 ventas@corralonaconquija.com.ar
DANILO G	Santiago 718	422-8616 danilog.tuc@hotmail.com.ar
DISTRIBUIDORA LAMADRID	Av. Ej del Norte 395	433-0635 distrilam@gmail.com
EKIPA	24 de Set. y J. Colombres	430-5367
EMILIO ROSSI E HIJOS SRL	Santiago del Estero 2412	432-3695 marmoleriarossi@arnetbiz.com.ar
INTERIORES	San Martín 1026	400-4467
	Yerba Buena Design(YB)	430-2240 interioreslive.com interioresyb@live.com.ar
KATZ	Av. Perón y Thames (Y.B.)	484-8735 info@katz.com.ar www.katz.com.ar
RAKÚ	25 de Mayo 435	421-3637
REMOAR	Av. Belgrano 1950	423-0967
	San Juan 601	421-8048
	Shop. Solar del Cerro L. 16 (Y.B)	425-4205
SCREEN	España 714	421-6380 arqdsavino@hotmail.com
SINTESIS AMOBLAMIENTOS	Av. Roca 3200	436-0837
TIKA	Av. Alem 2579 - Local 1	155501330
TUCUMAN LAJAS	Av. Roca 3200	423-0800 tucumanlajas3195@yahoo.com.ar www.tucumanlajas.com.ar

### DISEÑO DE ILUMINACIÓN

ING. OLI ALONSO - LUMINAR	Perú 935 (Y.B.)	431-6227
---------------------------	-----------------	----------

### EMPRESAS CONSTRUCTORA

CÁMARA ARG. DE LA CONSTRUCCIÓN	San Martín 623	430-0660
CÁMARA TUC. DE LA CONSTRUCCIÓN	San Martín 427	430-2648 gerencia@ctuc.org.ar
AGORA S.R.L.	Manuel Alberti 735	423-0314 agorasrl@arnet.com.ar
ALFA EMPRESA CONSTRUCTORA S.R.L.	Av. Mate de Luna 3737 435-3610	alfasrl@uolsinectis.com.ar
ALPRE S.A.	Paso de los Andes 2399	427-6572 alvareztuc@live.com.ar
AVANT GARDE S.R.L.	San Juan 787	4330258 avant_garde@arnet.com.ar
BY M S.R.L.	9 de Julio 926	420-2088 edithpaz@hotmail.com.ar
BATCON S.R.L.	España 1247	423-4220 batconsrl@arnetbiz.com.ar
BATIA S.R.L.	Maipú 605 PB.	424-7191 carlosruiz@arnet.com.ar
BLASCO S.R.L.	Suipacha 440	433-0686 jmbiasco@arnet.com.ar
CMS	Pje. Benjamín Paz 821	155947700 marcelocoromina@gmail.com
COBA	9 de Julio 1740	429-6973 cvbader@yahoo.com.ar

CODESA S.R.L.	Monteagudo 255 codesasrl@arnetbiz.com.ar	4313093	OMODEO S.A.	24 de Setiembre 549 empresa@omodeo.com.ar	421-3384
COINCI S.R.L.	Rivadavia 555 1ºB ing.dominguez@coinci.com.ar	4229217	OSCAR JOSÉ BARONETTO	Pje Benito Linch 4073 martinbaronetto@hotmail.com	435-0146
COLETTI CONSTRUCCIONES	Monteagudo 852	421-5805	OSYM	24 de Setiembre 1350 1º P. osym.srl@gmail.com	420-2555
CONEL S.R.L.	Av. Roca 2575	423-2561	QYG QUEVEDO Y GUZMÁN	Salta 392 Entrepiso. qg_arquitectos@argentina.com	431-3966
CON-FER	Chiclana 55	423-5253	QUEÑO A S.A.	Balcarce 833 - Subsuelo alonso@quenoa.arnetbiz.com.ar	427-6572
CONSTRUCCIÓN Y DISEÑO S.R.L.	Congreso 180 1º Of.10/14 cyd-srl@hotmail.com	422-2539	R CONSTRUCCIONES	Pje. Grimau y Gálvez 823 2º A rconstrucciones@gmail.com	155-849236
CONSTRUCCIONES ELECTRICAS S.A.	Coronel Zelaya 349 ce-sa@arnetbiz.com.ar	423-5064	RÍO AZUL INGENIERIA S.R.L.	Lavalle 2974 rioazul@rioazul.com.ar   www.rioazul.com.ar	423-3340
CONSTRUCCIONES PANAMERICANAS SA	Congreso 180 Of 10 4213115 cpanamsa@hotmail.com		ROCHA CANUTO CONSTRUCCIONES	155086617 / 155623449 rochacanuto@hotmail.com www.rochacanutoconstrucciones.com	
CONSTRUCTORA GAMA S.R.L.	Av. Ej. del Norte 2674 jgarber@construtoragama.com.ar	434-9282	RONDEAU S.R.L.	Santa Fe 447 rondeausrl@arnet.com.ar	421-9489
CUOZZO HUGO HERMINIO	Pje Diego de Rojas 655 hugocuozzo@gmail.com	4327937	SEBASTIÁN CALLERI	Av. Fco de Aguirre 855 s_calleri@arnetbiz.com.ar	427-6396
DAKAR S.R.L.	Thames 546 danielmafud@dakarsrl.com.ar	432-1484	SEDA	Frias Silva 164	423-0747
DANIEL INGENIERIA	Las Piedras 884 danielingenieria@hotmail.com	497-7889	SER	Av. Pte. Kirchner 1530	156-460632
ECOS S.A	Ruta 315 km9-Tafí Viejo info@ecossa.com.ar	461-7274	TECNO CONSTRUCCIONES	Pje. Burmeister 2270 tecnoconstrucciones2270@gmail.com	432-0444
ENRIQUE ARMENGOL	Av. F. de Aguirre 2226 tecnica.armengol@gmail.com	427-3259	TECNOTEC S.R.L.	Av. Ej. del Norte 930 ventas@tecnotec.com.ar	423-0911
ERG NORANDINA SRL	La Rioja 518 www.grupoerg.com	424-4653	TENSOLITE S.A.	Ruta 9 km 1298 (Los Pocitos) tensolite@tensolite.com.ar	437-2215
EXCECON S.R.L.	Colombia 1324 excecontuc@gmail.com	155548309	TUCSTEEL	www.tucsteel.com.ar	155600695
FONTDEVILA S.A.	Marcos Paz 623 fontdevilasa@arnet.com.ar	421-5239	V.H.A. CONSTRUCTORA S.A.	San Lorenzo 496	431-0152
GECONPE S.R.L.	Don Bosco 1887 informacion@geconpe.com.ar	423-0067	VILUCO S.A.	Ruta 302, Km 7 BR5 mjulian@vilucosa.com.ar	451-5510
GORDILLO CONSTRUC. S.R.L.	Córdoba 31 piso 1º Of 2,3 ecgord@arnetbiz.com.ar	430-0763	WAINER INMOBILIARIA	Lamadrid 791 inmobiliaria.wainer@gmail.com wainer@arnetbiz.com.ar	420-3770
GRUPO DE ARQUITECTOS	Ruta 9-Km1.285-Pacará Pint. mariogrupodearquitectos.com.ar	400-7026	<b>ENCOFRADOS DE LOSAS</b>		
GUZMÁN Y GUZMÁN	Monteagudo 231 guzmanyguzman@msn.com	4227574	TECNOTEC - ENAS	Av. Ej. del Norte 930 ventas@tecnotec.com.ar	423-0911
HABITAT	Buenos Aires 440 habitatsrl@yahoo.com.ar	4205881	<b>ENERGIA SOLAR</b>		
HELGUERA S.A.	Francisco de Aguirre 564	427-6544	DECU 3	Pje. Ignacio Bass 3951	435-5248
HELPA S.R.L.	Monteagudo 49	430-0758	GASMARKET	Cuba 53 ventas@gasmarket.com.ar	450-1051/91
HUGO Y JUAN CARLOS ENRICO S.C.	San Luis 250 juancarlosenrico@hotmail.com	424-4528	INGENIERÍA ENERGÉTICA	Santa Fe 1317 administracion@adsservicios.com.ar	437-5496
IBACO	Gral. Paz 576 Piso 11 Of. 1 administración@ibacosrl.com	420-7722	MAROLA	Libertad 462	432-1553
IBAÑEZ CONSTRUCCIONES	Juan A Carrizo 336 ibanezconstrucciones@arnet.com.ar	4279130	NOALED SRL	Gral. Paz 576, 4º Ofic. 3 www.noaledsrl.com	155610181
ICM S.R.L.	Lavalle 2375 icmsrl@icmsrl.arnetbiz.com.ar	432-0321	<b>EQUIPO DE TRABAJO</b>		
INCA SRL	9 de Julio 2088 incamoyano@hotmail.com	4510981	CASA JAIME	Brigido Terán 75 casajaime@casajaime.com.ar	421-1339
INGENIERÍA BIHOTZ	Av. Salta 126 2 B www.ingenieriabihotz.com.ar ingenieriabihotz@gmail.com	4214148	<b>EQUIPOS PARA LA CONSTRUCCIÓN</b>		
INSTALL INGENIERÍA S.R.L	Matheu 2476 installtuc@gmail.com	436-0934	LEITEN NOA	Av. Adolfo de la Vega 470 leitennoa@leiten.com.ar	423-7038
INVIALCO S. A.	Thames 254 invialco@arnet.com.ar	432-4104	<b>EQUIPAMIENTO GASTRONÓMICO</b>		
ITECH S.R.L.	Frias Silva 36 1º piso www.itechconstructora.com.ar	432-0325	M&A	Lavalle 3109 myarpresentaciones@myacomercial.com.ar	432-2238
LEÓN ALPEROVICH GROUP	San Lorenzo 1083 www.leonalperovich.com.ar	422-5393	<b>ESTRUCTURAS METÁLICAS</b>		
MAK CONSTRUCCIONES S.R.L.	Av Soldati 204 info@makconstruccionsrl.com.ar	422-9052	ACEROS DEL NOA	Las Piedras 2895	4333605
MATEO CONSTRUCTORA S.R.L.	Juramento 94 mateoconstructora@yahoo.com.ar	428-7362	ALFA EMPRESA CONSTRUCTORA S.R.L.	Av. Mate de Luna 3737 435-3610 alfasrl@uolsinectis.com.ar	
MÁXIMO COLETTI	Muñecas 621 arquitectura@maximocoletti.com ventas@maximocoletti.com	421-3564	CARLOS GRASSI- TALLER METALÚRGICO	Pje Oncativo 1057 155761430 carlosgrassitm@hotmail.com	
MEDITERRÁNEO S.A.	Av. Mitre 547 info@mediterraneosa.com.ar	433-0349	CMS	Pje. Benjamín Paz 821 marcelocoromina@gmail.com	155947700
MYLE ARQUITECTURA & DESARROLLO	Local 16, La Rambla, Y. Buena 154486426 arqledesma@mylearg.com.ar		FORMOSO EDUARDO	Lavalle 2412 eduardo_formoso@yahoo.com.ar	423-2823
NEOCON S.R.L.	Santiago Pb 21 vsamara@neocon.com.ar	432-7272	RÍO AZUL INGENIERIA S.R.L.	Lavalle 2974 rioazul@rioazul.com.ar www.rioazul.com.ar	423-3340
			TENSOLITE S.A.	Ruta 9 km 1298 tensolite@tensolite.com.ar	437-2215



## ESTUDIO DE SUELOS - CÁLCULO ESTRUCTURAS

INCIVIL & CONSTRUCCIONES SRL	Ing Valoy	3816024477
CINGEO	Mavel Pujanas	3814010515
J&R GEOSERVICE	Jorge Rasuk	3815397794
ING ABEL JACINTO		3815466049
ING. RAFAEL BLANCA Y ASOC.	Chacabuco 516 - PB	420-3112
ING SERGIO CESANO		3816410447
ING ALEJANDRO BENITO		3814793089
ING EDUARDO ROMERO		3815895371

## EXCAVACIONES - MOVIMIENTO DE SUELOS

ALFA EMPRESA CONSTRUCTORA S.R.L.	Av. Mate de Luna 3737 435-3610	alfasrl@uolsinectis.com.ar
EL MORAL S.R.L	Bernabé Aráoz 281	420-2218
	estudiofrancisco@arnet.com.ar	
	lour francisco@hotmail.com	
HELGUERA	Munecas 2657	427-6539
INSTALL INGENIERÍA S.R.L	Matheu 2476	436-0934
	installtuc@gmail.com	
NORVIGUET	24 de Setiembre 675 - PB	422-0646
	Av. Nestor Kirchner 1801	420-3315
	www.norviguet.com.ar	
TRANSPORTE GOMEZ	Av. Pedro Miguel Aráoz 315	420-1770

## FERRETERÍAS - FERRETERÍA INDUSTRIAL

ALEX DISTRIBUIDORA	Gral. Paz 1958	423-9201
	distalexdelnoa@yahoo.com.ar	
EL NORTEÑO PARQUET	Lavalle 2389	423-2001
	javiernaessens@yahoo.com.ar	
BOLLINI Y CIA.S.R.L.	Catamarca 353	431-0148
BRITO CORRALÓN Y FERRETERÍA	Roca 2 esq. Marco Avellaneda (T.Viejo)	
	corralonbrito@outlook.com	
	muebleriabrito@hotmail.com	
CARLINO HNOS. S.A.	Av. Mitre 349	433-0311
COMERCIAL COLON	Av. Colon 107	433-0646
	administracion@comercialcolon.com.ar	
CORRALÓN ALEM	Av. Alem 535	400-0060
CORRALÓN ALSINA	Alsina y Buenos Aires	424-2466
CORRALÓN SAN MIGUEL	Av. Gob. del Campo 742	428-2037
DEPOSITO OLIVIERI	Reconquista 95 (YB)	425-2252
DF NOA	Av. Colón 1235	438-0060
	info@dfnoa.com	
DIMOND S.A.	Mendoza 939	422-4022
DISTRIBUIDORA BELGRANO	Av. Belgrano 1964	432-3131
E.M.I.	Av. Roca 336 - Casa Central	4526132/33
	Ruta 9 km.1287 - Los Vallistos	4264212
	Marcos Paz 993-Centro	4253132/33
	Av. Aconquija 1331-Y. B.	4316520
	Pje Caseros (esq. Lavalle) B. R. S.	4526135
FERREKIT	San Martín 1080	421-8365
FERREMARKET	Av. Pte. Perón 1750 - Y.B.	485-8009
FERRETERIA MARTIN	24 de Setiembre 140	422-1240
FERRETERIA OLIVIERI	Reconquista 95 (YB)	425-2252
FERRETERÍA SAN JUAN	San Juan 3501	423-6342
	ferreteriasanjuan Tuc@gmail.com	
HUINCA RENANCO NORTE S.R.L.	9 de Julio 948	424-5023
	ventas@huincasrl.com.ar	
MERKUSA	12 de Octubre 845	423-7474
	administracion@merkusa.com.ar	
NC SANITARIOS	Lamadrid 333	424-8739
PINTURERÍA AEROPUERTO	Av. Gdor. del Campo 1257	4281492
	Av. Benjamín Araoz 1196	4303540
	Av. Belgrano 2085	4330307
	pintureriaaeropuerto@hotmail.com	
REGINATO S.R.L.	Av. Coronel Suárez 349	422-4103
REMETAL S.A. (Central)	Av. Roca 3615	433-1133
	info@remetal.com.ar	
SUCURSAL 1)	Benjamín Aráoz 1164	422-1310
SUCURSAL 2	Av. Ej. del Norte 480	433-4033
SUCURSAL 3	Av. J. B. Justo 1616	430-0070
	info@remetal.com.ar	
TUCUMÁN ALAMBRES	Lavalle 2946	451-4980
	informes@tucumanalambres.com.ar	
	www.tucumanalambres.com.ar	
TUCUMAN BULONES SRL	San Martín 1492	422-6903

## GAS (MATERIALES-INSTALACIONES)

E.M.I.	Av. Roca 336 - Casa Central	4526132/33
	Ruta 9 km.1287 - Los Vallistos	4264212
	Marcos Paz 993-Centro	4253132/33
	Av. Aconquija 1331-Y. B.	4316520
	Pje Caseros (esq. Lavalle) B. R. S.	4526135
FERREMARKET	Av. Pte. Perón 1750 - Y.B.	485-8009
GIMÉNEZ	Castro Barros 233	154-091179
	gimenezinstalacionescomplementarias@hotmail.com	
GASMARKET	Cuba 53	450-1051/91
	ventas@gasmarket.com.ar	
MINAHK INSTALACIONES	Mendoza 3569	423-8764
	minahksrl@arnet.com.ar	
MIOTTI GAS	Av. Belgrano 1890	433-1694
MIOTTI SANITARIOS S.R.L	Suipacha 212	497-6395
	hugomiotti@hotmail.com.ar	
NC	Lamadrid 333	424-8739

## GOMA, ARTÍCULOS

MARCHETTI GOMA	Cristo Rey 645 (Manantial)	439-2617
	info@marchettigoma.com	
PLASTICAUCHO	Lavalle 2965	433-0723
	plasticaucho@sinectis.com.ar	

## GRÚAS

CARLOS GRASSI- TALLER METALÚRGICO	Pje Oncativo 1057	
	155761430_carlosgrassitm@hotmail.com	
RÍO AZUL INGENIERIA S.R.L.	Lavalle 2974	423-3340
	rioazul@rioazul.com.ar	
	www.rioazul.com.ar	
SERVIGRÚAS	Av. Siria 2141	427-0271
	servigruas@servigruas.com.ar	

## GRUPOS ELECTRÓGENOS

COMERCIAL COLON	Av. Colón 107	433-0646
	administracion@comercialcolon.com.ar	
DIMOND S.A.	Mendoza 939	422-4022
E.M.I.	Av. Roca 336 - Casa Central	4526132/33
	Ruta 9 km.1287 - Los Vallistos	4264212
	Marcos Paz 993-Centro	4253132/33
	Av. Aconquija 1331-Y. B.	4316520
	Pje Caseros (esq. Lavalle) B. R. S.	4526135
HUINCA RENANCO S.R.L.	9 de Julio 948	424-5023
	ventas@huincasrl.com.ar	
MAROLA	Libertad 462	432-1553
MERKUSA S.R.L.	12 de Octubre 845	423-7474
	administracion@merkusa.com.ar	

## HERRAJES

CORRALÓN ACONQUIJA	San Lorenzo 1345/71	424-4258
	ventas@corralonaconquija.com.ar	
E.M.I.	Av. Roca 336 - Casa Central	4526132/33
	Ruta 9 km.1287 - Los Vallistos	4264212
	Marcos Paz 993-Centro	4253132/33
	Av. Aconquija 1331-Y. B.	4316520
	Pje Caseros (esq. Lavalle) B. R. S.	4526135
HERRAJES VANCAR	Av. Belgrano 1525	4236275
JACARANDA MADERAS	Lavalle 2135/46	423-9302
	jacarandam@uolsinectis.com.ar	
LA ALDABA	Mendoza 1095	422-9088
	aldaba1@datafull.com	
SELCON	José Colombres esq. Mza	422-8169
TUCUMAN HERRAJES	José Colombres 68	421-4985

## HIERROS Y TUBOS ESTRUCTURALES

ACEROS DEL NOA	Las Piedras 2895	4333605
AUTINO HIERROS	Pje. Grecia 150	433-0204
CHAPERO	Don Bosco 1678	423-0165
CORRALÓN 24	24 de Septiembre 817	452-2532
	corralon24tucuman@yahoo.com.ar	
E.M.I.	Av. Roca 336 - Casa Central	4526132/33
	Ruta 9 km.1287 - Los Vallistos	4264212
	Marcos Paz 993-Centro	4253132/33
	Av. Aconquija 1331-Y. B.	4316520
	Pje Caseros (esq. Lavalle) B. R. S.	4526135
GIACOSA A y E	Marina Alfaro 1215	424-7863
	giacosa@tucubbs.com.ar	

GIACOSA ALFREDO	Lavalle 1902 alfredogiacosa@arnet.com.ar	4005295
GIACOSA ELIO	Suipacha 482 giacosaelio@yahoo.com.ar	400-5371
GIACOSA Y CIA. S.R.L.	Ruta 301, Km 1541 giacosa02@infovia.com.ar	439-2500
HIERRONORT SALTA	Av.Colón 925	436-1234
LA ONDA	Av. Colón 577	423-5328
REMETAL S.A. (Central)	Av. Roca 3615 info@remetal.com.ar	433-1133
SUCURSAL 1)	Benjamín Aráoz 1164	422-1310
SUCURSAL 2	Av. Ej. del Norte 480	433-4033
SUCURSAL 3	Av. J. B. Justo 1616 info@remetal.com.ar	430-0070
TRESA	Belgrano 20 (El Mtial.-Lules)	439-1275

## HOJALATERÍA

DOMINE EDUARDO	Pje. Holmberg 2863	434-6960
FORMOSO EDUARDO	Lavalle 2412 eduardo_formoso@yahoo.com.ar	423-2823

## HORMIGÓN ELABORADO

HELPA S.R.L.	Monteagudo 49	430-0781
HORMECO	Jujuy 4445	429-3029
NORVIGUET	24 de Setiembre 675 - PB Av. Nestor Kirchner 1801 www.norviguet.com.ar	422-0646 420-3315

## ILUMINACIÓN - LED

NOALED SRL	Gral. Paz 576, 4º Ofic. 3 www.noaledsrl.com	155610181
VOLTAJE	Av. Solano Vera 598 381 351-9651 voltajeventas@gmail.com	381 255-2314 / 381 351-9651

## IMPERMEABILIZACIONES

ADICEM	Av. Belgrano 1858 Av. Pte. Perón 188 (Y.B.) ventas@adicem.com.ar	423-3402 435-3661
AISLAR - CENTRO PROTEX	Av. América 286 sergioaislar@gmail.com	435-1356
CARLOS RUIZ	carlosruizycia@gmail.com	381 4397291
CELULOSA.PRO	154408321 celulosaprotucuman@gmail.com	154768008
E.M.I.	Av. Roca 336 - Casa Central Ruta 9 km.1287 - Los Vallistos Marcos Paz 993-Centro Av. Aconquija 1331-Y. B. Pje Caseros (esq. Lavalle) B. R. S.	4526132/33 4264212 4253132/33 4316520 4526135
MEMBRANAZO	Av. Roca 2264	436-3588

## IMPERMEABILIZACIÓN EN CIMENTOS

ADICEM	Av. Belgrano 1858 Av. Pte. Perón 188 (Y.B.) ventas@adicem.com.ar	423-3402 435-3661
AISLAR - CENTRO PROTEX	Av. América 286 sergioaislar@gmail.com	435-1356
CARLOS RUIZ	carlosruizycia@gmail.com	381 4397291

## INFORMÁTICA - COMPUTACIÓN

ARLAB TECNOLOGÍA INFORMÁTICA	Mendoza 654 - of. 406 430-7715 info@arlab.com.ar	
COMPUMATIC	Buenos Aires 310 compumatic@arnet.com.ar	422-5896
JACO	Junin 505 2º P. jaco@jacovideo.com.ar	431-0768

## INMOBILIARIAS

CÁMARA INMOBILIARIA		4301226
ACOTTO & ASOCIADOS	San Lorenzo 201	430-5459
ARQ. DANIEL RUIZ	Buenos Aires 424 - P. baja	424-9291
AVANCO SRL	Av. Salta 565	430-5758
BACH PROPIEDADES	Chacabuco 27 - 1º P - Of. 1.	497-6767
BAIT PROPIEDADES	Lamadrid 341	420-1321
BASHEM	Chacabuco 516 P.B.	420-3112
BATIA S.R.L.	Maipu 605	430-9099
BERNASCONI PROPIEDADES	Cno. de Sirga 1452 L. 40	439-6715
BIENES RAICES	San Martín 1081	430-9610

CAMEL INMOBILIARIA	Av. Aconquija 1375 P. A. Ofi 2	425-1478
CITY PROPIEDADES	Lamadrid 736	420-5025
CONSULTORA L. STEINBERG Y ASOC.	San Martín 631 - 2º C	421-5765
COSSIO INMOBILIARIA	San Martín 666, 2º Piso Of 7	422-1166
CRIMI Y ASOC.	Pje. Enzo Bordabehere 18	430-7062
ELGART PROPIEDADES	San Lorenzo 763	421-1182
FB INMOBILIARIA	Virgen de la Merced 137 fginmobiliariatucuman@gmail.com	156256255
FELER INMOBILIARIA	San Martín 623 - 6º P	431-1377
FORTALEZA INMOBILIARIA	Las Heras 484	424-7585
GIIPSA INMOBILIARIA	San Martín 631 7º B	430-2352
GUSTAVO MAINARDI INM.	San Martín 575 Of 12	422-2582
GUZMÁN Y GUZMÁN	Monteagudo 231 guzmanyguzman@msn.com	4227574
ING. PEREZ JAIME	San Juan 1003	421-5842
JUAREZ PEÑALVA INMOBILIARIA	Rivadavia 610 10 C	422-7573
KRASO PROPIEDADES	Lamadrid 561 - 1º C	424-3123
LEADER HOUSE	San Juan 730	431-2120
MACCARINI RAUL ENRIQUE	Las Piedras 967	422-4399
MASTER INMOBILIARIA	Crisóstomo Álvarez 434	421-8880
MENHIRES INMOBILIARIA	Santa Fé 640	422-8539
MERCADO INMOBILIARIO	Av. Aconquija 1645, Y.B.	490-8483
NOS PROPIEDADES INM.	Av. Aconquija 170 Ofic. 3 (Altos)	485-5986
OSTENGO INMOBILIARIA	Av. Siria 1006	422-9469
SCHILMAN INMOBILIARIA	Marcos Paz 295 Av. Aconquija 1810 (YB)	422-4488 425-0938
SOCOLISKI INMOBILIARIA	Crisóstomo Álvarez 488	422-4301
STAGNETTO INMOBILIARIA	Crisóstomo Álvarez 376	430-1226
TUCUMAN PROPIEDADES	Crisóstomo Álvarez 1451	424-4677
URBAN	San Martín 910 3º Piso	422-7252
WAINER INMOBILIARIA	Lamadrid 791 inmobiliaria.wainer@gmail.com wainer@arnetbiz.com.ar	420-3770

## INSTALACIONES ELÉCTRICAS

DIMATER S.A.	Av. Marina Alfaro 1140 consultas@dimater.com.ar ventas@dimater.com.ar	420-5348
INSTALL INGENIERIA S.R.L	Matheu 2476 installtuc@arnet.com.ar	436 0934
MEGA ELECTRICIDAD	Junín 212 24 de Septiembre 1350 megaelectricidad@arnet.com.ar	430-0108 424-2300
MF ELECTRÓNICA	San Isidro de Lules mfelectronica@hotmail.com	155944426
PeIE - ING. CARLOS GRANDE	Lavalle 868 8º "B" grandeestudio@arnet.com.ar	424-1534
SAN VALERO SRL Fca.	William Cross 3305	427-4788
SEDA	Frias Silva 164	423-0747
SEI - PROYECTOS	Av. Alem 643 info@sei-ingenieria.com.ar	424-0398
SEPÚLVEDA Y ASOC.	Santiago 1462 sepulyasoc@uolsinectis.com.ar	432-3218
SER	Av. Pte. Kirchner 1530	436-3062

## INSTALADORES SANITARIOS

GIMÉNEZ	Juan Luis Nougues 50 gimenezinstalacionescomplementarias@hotmail.com	154-091179
MINAHK INSTALACIONES	Mendoza 3569 minahksrl@arnet.com.ar	423-8764

## LADRILLOS (CORTADAS)

CORRALÓN 24	24 de Septiembre 817 corralon24tucuman@yahoo.com.ar	452-2532
LADRILLERÍA LASTALITAS	Ruta 305 - km 7,5 (Las Talitas)	437-4141
MIC	de Carlos Mansilla	381 641-8151
ROBERTO A. VILLAFÁÑE	San Alberto (Alderetes)	156815652

## LADRILLOS CERÁMICOS (FÁBRICAS)

CERÁMICA EL PARQUE	Lavalle 4299	432-0405
CERAMICA MARCOS PAZ	F. Rossi 4ª cdra. (YB)	435-2089
LADRICER	Lavalle 2627	433-1020

## LAJAS

COZZI Y COZZI	Saavedra 427	423-7371
EMILIO ROSSI E HIJOS SRL	Santiago del Estero 2412 marmoleriarossi@arnetbiz.com.ar	432-3695



<b>LAJAS NOROESTE</b>	Av. A. de la Vega 709	432-2466
<b>TUCUMAN LAJAS</b>	Av. Roca 3195 tucumanlajas@hotmail.com www.tucumanlajas.com.ar	381 423-0800

<b>MATAFUEGOS LIBERTAD</b>	Mendoza 2821	423-4409
<b>NOA MATAFUEGOS</b>	Ayacucho 949	424-4096

## MATERIALES DE CONSTRUCCIÓN

<b>BERCOVICH SACIFIA</b>	24 de Setiembre 746 A. Lucero y C. Alvarez Asunción 237	421-9178 432-1616 433-0434
--------------------------	---	----------------------------------

**BRITO CORRALÓN Y FERRETERÍA** Roca 2 esq. Marco Avellaneda (T. Viejo)

corralonbrito@outlook.com  
muebleríabrito@hotmail.com

<b>BUILDING MATERIALES</b>	Lucas Córdoba 823	433-0483
<b>CARLOS RUIZ</b>	carlosruizycia@gmail.com	381 4397291

<b>CASTRO SANITARIOS</b>	Alberdi 454 castromat@arnet.com.ar	424-2100
--------------------------	---------------------------------------	----------

<b>CORRALÓN 24</b>	24 de Septiembre 817 corralon24tucuman@yahoo.com.ar	452-2532
--------------------	--	----------

<b>CORRALÓN ACONQUIJA</b>	San Lorenzo 1345/71 ventas@corralonaconquijsa.com.ar	424-4258
---------------------------	---	----------

<b>CORRALÓN ALEM</b>	Av. Alem 535	400-0060
----------------------	--------------	----------

<b>CORRALÓN ALSINA</b>	Alsina y Buenos Aires	424-2466
------------------------	-----------------------	----------

<b>CORRALÓN BOLIVIA</b>	Chile 150	422-9066
-------------------------	-----------	----------

<b>CORRALÓN CIUDADELA</b>	Gral. Paz 2049	423-5635
---------------------------	----------------	----------

<b>CORRALÓN DELPERO</b>	Av. Ej. del Norte 142	423-4724
-------------------------	-----------------------	----------

<b>CORRALÓN EL PROGRESO</b>	S. Martín 148 (Bella Vista)	482-0262
-----------------------------	-----------------------------	----------

<b>CORRALÓN GÜEMES</b>	Güemes 250 (S.P. Colalao)	(03862) 481009
------------------------	---------------------------	----------------

<b>CORRALÓN SAN FRANCISCO</b>	Bolívar 1590	424-2166
-------------------------------	--------------	----------

<b>CORRALÓN SAN JUAN</b>	San Juan 3552	423-6342
--------------------------	---------------	----------

<b>CORRALÓN SAN MIGUEL</b>	Av. Gdor. del Campo 742	428-2037
----------------------------	-------------------------	----------

<b>DANIEL INGENIERIA</b>	Las Piedras 884 danielingenieria@hotmail.com	497-7889
--------------------------	---	----------

<b>DEPOSITO OLIVIERI</b>	Reconquista 95 (YB)	425-2252
--------------------------	---------------------	----------

<b>EL PORVENIR</b>	Av. Belgrano 3276	423-7369
--------------------	-------------------	----------

<b>E.M.I.</b>	Av. Roca 336 - Casa Central Ruta 9 km.1287 - Los Vallistos	4526132/33 4264212
---------------	---	-----------------------

	Marcos Paz 993-Centro	4253132/33
--	-----------------------	------------

	Av. Aconquijsa 1331-Y. B.	4316520
--	---------------------------	---------

	Pje Caseros (esq. Lavalle) B. R. S.	4526135
--	-------------------------------------	---------

<b>EXPRESO SAN JOSE S.A.</b>	Alfonsina Storni 97 esjsa@arnet.com.ar	427-9213
------------------------------	---	----------

<b>FERREMARKET</b>	Av. Pte. Perón 1750 - Y.B.	485-8009
--------------------	----------------------------	----------

<b>FERRETERÍA SAN JUAN</b>	San Juan 3501 ferreteriasanjuan@arnet.com.ar	423-6342
----------------------------	---	----------

<b>FONTANA MATERIALES</b>	Av. Belgrano 1904	423-6628
---------------------------	-------------------	----------

<b>GASMARKET</b>	Cuba 53 ventas@gasmarket.com.ar	450-1091
------------------	------------------------------------	----------

<b>GIACOSA A y E</b>	Marina Alfaro 1215 giacosa@tucbbs.com.ar	424-7863
----------------------	---	----------

<b>GIACOSA ALFREDO</b>	Lavalle 1902 alfredogiacosa@arnet.com.ar	4005295
------------------------	---	---------

<b>GIACOSA ELIO</b>	Suipacha 482 giacosaelio@yahoo.com.ar	400-5371
---------------------	--	----------

<b>GIACOSA Y CIA. S.R.L.</b>	Ruta 301, Km 1541 giacosa02@infovia.com.ar	439-2500
------------------------------	---	----------

<b>IPS SANITARIOS</b>	Av. Ejercito del Norte 225 ipssanitarios@hotmail.com	451-4377
-----------------------	---	----------

<b>JIMENEZ</b>	Rivadavia 2497	422-2973
----------------	----------------	----------

<b>LA ALDABA</b>	Camino del Perú 2250 aldaba.sanjosegmail.com	434-4089
------------------	---	----------

<b>LAJAS NOROESTE</b>	Av. Adolfo de la Vega 709	432-2466
-----------------------	---------------------------	----------

<b>LA RURAL</b>	Camino del Perú 1291/3	434-3231
-----------------	------------------------	----------

<b>LADRILLERÍA LAS TALITAS</b>	Ruta 305 - km 7,5 (Las Tal)	437-4141
--------------------------------	-----------------------------	----------

<b>LINEARES MATERIALES</b>	Libertad 125 (Lules)	481-1099
----------------------------	----------------------	----------

<b>MEMBRANAZO</b>	Av. Roca 2264	436-3588
-------------------	---------------	----------

<b>MIOTTI SANITARIOS S.R.L.</b>	Suipacha 212 hugomiotti@hotmail.com.ar	497-6395
---------------------------------	---	----------

<b>ROBERTO A. VILLAFañE</b>	San Alberto (Alderetes)	156815652
-----------------------------	-------------------------	-----------

<b>ROSSO MATERIALES</b>	Av. Alem 595	420-5000
-------------------------	--------------	----------

<b>SAN JAVIER</b>	Av. Aconquijsa 2349 (Y.B)	425-0993
-------------------	---------------------------	----------

<b>SAN ROMAN</b>	Jujuy 3500	429-2527
------------------	------------	----------

<b>TUCUMÁN ALAMBRES</b>	Lavalle 2946 informes@tucumanalambres.com.ar www.tucumanalambres.com.ar	451-4980
-------------------------	---	----------

<b>VIAMONTE</b>	Viamonte 1885	434-4868
-----------------	---------------	----------

## LUSTRES Y LAQUEADOS

<b>PROPAINT</b>	Mendoza 2746 santiagoansar@hotmail.com	423-9975
-----------------	---	----------

## MADERAS

<b>EL NORTEÑO PARQUET</b>	Lavalle 2389 javiernaessens@yahoo.com.ar	423-2001
---------------------------	---	----------

<b>ASERRADERO 25 DE MAYO</b>	25 de Mayo 2165	427-6331
------------------------------	-----------------	----------

<b>CINELLU</b>	Lavalle 1560 cinellu.com.ar	230-3664
----------------	--------------------------------	----------

<b>CORRALÓN ACONQUIJA</b>	San Lorenzo 1345/71 ventas@corralonaconquijsa.com.ar	424-4258
---------------------------	---	----------

<b>CORRALÓN EL PROGRESO</b>	San Martín 148 (Bella Vista)	482-0262
-----------------------------	------------------------------	----------

<b>DF NOA</b>	Av. Colón 1235 info@dfnoa.com	438-0060
---------------	----------------------------------	----------

<b>DISTRIBUIDORA BELGRANO</b>	Av. Belgrano 1964	432-3131
-------------------------------	-------------------	----------

<b>DISTRIB.LAMADRID SRL</b>	Ej. del Norte 395	433-0635
-----------------------------	-------------------	----------

<b>EL ARENAL</b>	Lavalle 1574 alejandrolarenal@gmail.com	420-5389
------------------	--	----------

<b>HIPER MADERAS S.R.L.</b>	Av. Ej. del Norte 640	432-3439
-----------------------------	-----------------------	----------

<b>JACARANDA MADERAS</b>	Lavalle 2135/46 jacarandam@uolsinectis.com.ar	423-9302
--------------------------	--	----------

<b>MACAGNO</b>	Italia 2364	451-8277
----------------	-------------	----------

<b>MADERERA SAN CARLOS</b>	Marcos Paz esq. J. J. Paso	432-5370
----------------------------	----------------------------	----------

<b>MADERNOA</b>	Av. J. B. Justo 1527	428-2087
-----------------	----------------------	----------

<b>MADERPLAK</b>	Av. Roca 1999 ventas@maderplak.com	424-6860
------------------	---------------------------------------	----------

<b>TER-NOR</b>	Marcos Paz 1977	423-1207
----------------	-----------------	----------

## MÁQUINAS Y EQUIPOS PARA LA CONSTRUCCIÓN

<b>COMERCIAL COLON</b>	Av. Colon 107 administracion@comercialcolon.com.ar	433-0646
------------------------	---	----------

<b>EL MORAL S.R.L.</b>	Bernabé Aráoz 281 estudiofrancisco@arnet.com.ar lour_francisco@hotmail.com	420-2218
------------------------	--	----------

<b>E.M.I.</b>	Av. Roca 336 - Casa Central Ruta 9 km.1287 - Los Vallistos	4526132/33 4264212
---------------	---	-----------------------

	Marcos Paz 993-Centro	4253132/33
--	-----------------------	------------

	Av. Aconquijsa 1331-Y. B.	4316520
--	---------------------------	---------

	Pje Caseros (esq. Lavalle) B. R. S.	4526135
--	-------------------------------------	---------

<b>HUINCA RENANCO NORTE</b>	S.R.L. 9 de Julio 948 ventas@huincasrl.com.ar	424-5023
-----------------------------	--	----------

<b>VIALTUC</b>	Av. Ej. del Norte 930 info@vialtuc.com.ar	154-888451
----------------	--	------------

## MARMOLERÍAS

<b>BERRAL RAFAEL LUIS</b>	Asunción 210	423-4719
---------------------------	--------------	----------

<b>BLANGINO / CESCA</b>	12 de Octubre esq. Mza	421-2485
-------------------------	------------------------	----------

<b>COZZI Y COZZI</b>	Saavedra 427	423-7371
----------------------	--------------	----------

<b>EMILIO ROSSI E HIJOS SRL</b>	Santiago del Estero 2412 marmoleriarossi@arnetbiz.com.ar	432-3695
---------------------------------	---	----------

<b>MARMOLERÍA Y FCA. DE MOSAICOS ITALIA</b>	Mendoza 1445 marmoleriaitaliasrl@hotmail.com	421-1749
---	---	----------

<b>MARMOLERIA GALVEZ</b>	Carlos Pellegrini 1602	381 639-4749
--------------------------	------------------------	--------------

<b>MARMOLERIA LUJAN</b>	Don Bosco 2474	451-4802
-------------------------	----------------	----------

<b>MARMOLERIA SOSA</b>	Av. Eva Perón 357 - Lastenia	426-1539
------------------------	------------------------------	----------

<b>MINA NATALIO</b>	Mendoza 1655	423-4589
---------------------	--------------	----------

<b>MOSAICOS CESCA HNOS. S.R.L.</b>	12 de Octubre 245	421-2485
------------------------------------	-------------------	----------

## MÁRMOL SINTÉTICO

<b>DURAFORT</b>	Pje. Boulogne Sur Mer 3334 info@durafort.com.ar	423-9465
-----------------	--	----------

## MATAFUEGOS Y SERVICIOS CONTRA INCENDIO

<b>AVILA MATAFUEGOS</b>	J. J. Olleros 188	429-1716
-------------------------	-------------------	----------

<b>DRAGOTUC</b>	Entre Ríos 280	422-2352
-----------------	----------------	----------

<b>GIMÉNEZ</b>	Juan Luis Nougues 50 gimenezinstalacionescomplementarias@hotmail.com	154-091179
----------------	---	------------

<b>LA CASA DEL MATAFUEGO</b>	Las Piedras 979	430-3834
------------------------------	-----------------	----------

<b>MINAHK &amp; ASOCIADOS SRL</b>	Monteagudo 516 - 1° C minahk.srl@arnet.com.ar	497-8661
-----------------------------------	--	----------



**IDEAL**

www.ideal.com.ar

## DEPOSITOS PLASTICOS PARA BAÑOS

SISTEMAS AHORRO AGUA (FLUXER)

GRIFERIAS C/TEMP - BACHAS LOZA - ACC BAÑO

DESAGÜES LINEALES - ASIENTOS INOD - FLEXIBLES - REPUESTOS



# CARLOS RUIZ & CIA.

381 439 7291 | 381 579 1960

carlosruizycia@hotmail.com - carlosruizycia@gmail.com

REPRESENTANTE EXCLUSIVO PARA LAS PROVINCIAS DE: TUCUMAN, SALTA, JUJUY, CATAMARCA, LA RIOJA Y SANTIAGO DEL ESTERO

### MATERIALES ELÉCTRICOS - ILUMINACIÓN

<b>ALTER</b>	San Martín 1002	421-3572
<b>B.P. S.A.</b>	San Martín 1301 Córdoba 637 bpsa@bp-sa.com.ar	422-4427 452-2343
<b>C.J. ELECTRICIDAD</b>	Córdoba 834	421-0337
<b>CASA MALKIND S.A.</b>	Laprida 250	421-6189
<b>CORRALÓN 24</b>	24 de Septiembre 817 corralon24tucuman@yahoo.com.ar	452-2532
<b>COMERCIAL COLON</b>	Av. Colón 107 administracion@comercialcolon.com.ar	433-0646
<b>CONTACTO</b>	San Martín 1074	421-5612
<b>CORRALÓN ALEM</b>	Av. Alem 535	400-0060
<b>CORRALÓN EL PROGRESO</b>	S. Martín 148 (Bella Vista)	482-0262
<b>DANIEL ILUMINACION</b>	Jujuy 302	422-9992
<b>DIMATER S.A.</b>	Av. Marina Alfaro 1140 consultas@dimater.com.ar ventas@dimater.com.ar	420-5348
<b>DISCAR</b>	Córdoba 429 info@discarsc.com.ar	430-3434
<b>DYMA ELECTROCOMERCIAL</b>	Crisóstomo Alvarez 21	421-2903
<b>EL FAROL S.R.L.</b>	24 de Septiembre 629	430-2593
<b>EL KAIREL ILUMINACIÓN</b>	Maipú 350	422-7669
<b>ELECTROSORIA</b>	Jujuy 1083 elizapazsoria@gmail.com	424-7304
<b>ELECTRO ROCA</b>	Av. Roca 489 electroroca@hotmail.com	424-6038
<b>FERRETERÍA SAN JUAN</b>	San Juan 3501 ferreteriasanjuantuc@gmail.com	423-6342
<b>SOFI ILUMINACIÓN</b>	Av. Mitre 255	431-0906
<b>LEDEHEZA ILUMINACIÓN</b>	José Colombres 230 info@ledeheza.com.ar www.ledeheza.com.ar	497-9301
<b>MAROLA</b>	Libertad 462	432-1553
<b>MEGA ELECTRICIDAD</b>	Junín 212 24 de Septiembre 1350 megaelectricidad@arnet.com.ar	430-0108 424-2300
<b>NOALED SRL</b>	Gral. Paz 576, 4º Ofic. 3 www.noaledsrl.com	155610181
<b>POSITRON</b>	C. Alvarez 1833	423-9740
<b>SANTIAGO KOHN</b>	Maipú 471	421-8322
<b>SAN VALERO SRL Fca.</b>	William Cross 3305	427-4788
<b>SEPÚLVEDA Y ASOC.</b>	Santiago 1462 sepulyasoc@uolsinectis.com.ar	432-3218
<b>TUCUMAN ELECTRICA</b>	Av. Ej. del Norte 912	423-7081
<b>VOLTAJE</b>	Av. Solano Vera 598 (Y.B.) facebook: Voltajematerialeselectricos	4971985

### MICROCEMENTOS - PISOS INDUSTRIALES

<b>AISLAR - CENTRO PROTEX</b>	Av. América 286 sergioaislar@gmail.com	435-1356
<b>ADICEM</b>	Av. Belgrano 1858 Av. Pte. Perón 188 (Y.B.) ventas@adicem.com.ar	423-3402 435-3661
<b>MICROCEMENTO TUCUMAN</b>	Lamadrid 1043 microcementotucuman@gmail.com www.microcementotucuman.com.ar	424-7273
<b>TIKA</b>	Av. Alem 2579 - Local 1	155501330

### MOSAICOS (FÁBRICAS)

<b>BLANGINO / CESCO</b>	12 de Octubre esq. Mza	421-2485
<b>COZZI Y COZZI</b>	Saavedra 427	423-7371
<b>EMILIO ROSSI E HIJOS SRL</b>	Santiago del Estero 2412 marmoleriarossi@arnetbiz.com.ar	432-3695
<b>MARMOLERÍA Y FCA. DE MOSAICOS ITALIA</b>	Mendoza 1445 marmoleriaitaliasrl@hotmail.com	421-1749
<b>PISONOR</b>	Lavalle 2621 juanfdangelo@yahoo.com.ar	433-1023
<b>SEGULJA ALBERTO (FAB)</b>	Pje. 1º de Nov. 1475/77	155-945065
<b>TUCUMAN LAJAS</b>	Av. Roca 3195 tucumanlajas@hotmail.com www.tucumanlajas.com.ar	381 423-0800

### MOTORES ELÉCTRICOS

<b>DIMOND S.A.</b>	Mendoza 939	422-4022
<b>HUINCA RENANCO NORTE S.R.L.</b>	9 de Julio 948 ventas@huincasrl.com.ar	424-5023
<b>MAROLA</b>	Libertad 462	432-1553
<b>MEDICI &amp; CIA.</b>	San Juan 256	421-3269
<b>MERKUSA</b>	12 de Octubre 845 administracion@merkusa.com.ar	423-7474

### PARQUETS - PISOS FLOTANTES

<b>EL NORTEÑO PARQUET</b>	Lavalle 2389 javiernaessens@yahoo.com.ar	423-2001
<b>CINELLU</b>	Lavalle 1560 cinellu.com.ar	230-3664
<b>CORRALÓN ACONQUIJA</b>	San Lorenzo 1345 ventas@corralonaconquijsa.com.ar	424-4258
<b>DF NOA</b>	Av. Colón 1235 info@dfnoa.com	438-0060
<b>DIAZ MEINERS</b>	Corrientes 2151	433-0540
<b>INDUSPARQUET</b>	Av. Aconquijsa 285	435-3772
<b>JACARANDA MADERAS</b>	Lavalle 2135/46 jacarandam@uolsinectis.com.ar	423-9302
<b>MADERPLAK</b>	Av. Roca 1999 ventas@maderplak.com	424-6860
<b>SINTESIS</b>	Av. Roca 3200	436-0837

### PEGAMENTOS (FÁBRICAS)

<b>FINTUC</b>	Jujuy 5000	429-3378
<b>KLAUKOL</b>	Ruta 305 s/n, Km 10,5- Talitas	437-1171
<b>WEBER</b>	0800-80093237	www.weber-iggam.com

### PERFILES DE ALUMINIO

<b>ACEROS DEL NOA</b>	Las Piedras 2895	321400
<b>ALUNORT SRL</b>	Amador Lucero 253 info@alunort.com.ar	423-1421

### PILETAS (SERVICIOS, EQUIPOS Y PRODUCTOS)

<b>AZUL PILETAS</b>	Av. Mitre 235	430-6718
<b>CASTRO SANITARIOS</b>	Alberdi 454 castromat@arnet.com.ar	424-2100
<b>DIMOND S.A.</b>	Mendoza 939	422-4022
<b>GASMARKET (CLIMATIZADORES)</b>	Cuba 53 ventas@gasmarket.com.ar	450-1051/91
<b>PILETA'S</b>	Av. Aconquijsa 182	435-0100



## PILETAS DE PLÁSTICO CON FIBRA DE VIDRIO

ARTE Y DISEÑO EXPORT S.R.L.	Av. Solano Vera 2700	425-4880
	arteparis@hotmail.com	
IPT	R 9 - Km 1307(Los Nog.)	492-1193

## PINTURA DE OBRA

EMARZAR	Tafi Viejo	155666101
	emarzar@hotmail.com	

L.AP APLICACIÓN DE PINTURAS	lap01@yahoo.com	154637218
MARTÍN SÁNCHEZ	Santiago del Estero 2528	155043558

## PINTURERÍAS

ALEX DISTRIBUIDORA	Gral. Paz 1958	423-9201
	distalexdelnoa@yahoo.com.ar	

CORRALÓN 24	24 de Septiembre 817	452-2532
	corralon24tucuman@yahoo.com.ar	

CORRALÓN ALEM	Av. Alem 535	400-0060
---------------	--------------	----------

EL PORVENIR	Av. Belgrano 3276	423-7369
-------------	-------------------	----------

E.M.I.	Av. Roca 336 - Casa Central	4526132/33
	Ruta 9 km.1287 - Los Vallistos	4264212
	Marcos Paz 993-Centro	4253132/33
	Av. Aconquija 1331-Y. B.	4316520
	Pje Caseros (esq. Lavalle) B. R. S.	4526135

ESPAÑA	Av. J. B. Justo 974	422-5700
	Av. M. de Luna y C. del Perú	435-1823
	Congreso y Lamadrid	422-5700
	dgallardo@noanet.com.ar	

FARBE PINTURERÍA	Av. Ejército del Norte 555	451-8157
	farbepintureria@yuhmak.com.ar	

LA ESQUINA	Av. Mons. Díaz 205 (BRS)	426-7956
------------	--------------------------	----------

NORCOLOR S.R.L.	Av. Belgrano 1752	433-4071
-----------------	-------------------	----------

PINTURERÍA AEROPUERTO	Av. Gdor. del Campo 1257	428-1492
	Av. Benjamín Áraoz 1196	4303540
	Av. Belgrano 2085	4330307
	pintureriaaeropuerto@hotmail.com	

PINTURERIA MAX	Catamarca 222	422-4014
	Av. Ej. del Norte 64	423-4807

PINTURERIA SAENZ PEÑA	Av. Saenz Peña 648	424-8141
	24 de Septiembre 586	431-3230
	Av. Alem y Lavalle	452-5114

PINTURERIA SAN JUAN	San Juan 3513	433-1064
	Av. Siria 1603	427-8585

PINTURES	Av. Pte. Perón 1750 - Y.B. Loc. 14	485-6075
----------	------------------------------------	----------

PROPAINT	Mendoza 2746	423-9975
	santiagoansar@hotmail.com	

SILVA PINTURERIA	Av. Colón 120	432-0323
	Av. Belgrano y Viamonte	423-2168

## PISOS IMPRESOS DE HORMIGÓN

MARCELA DONADÍO	jfsolanas@gmail.com	155039288
-----------------	---------------------	-----------

MICROCEMENTO TUCUMAN	Lamadrid 1043	424-7273
	microcementotucuman@gmail.com	
	www.microcementotucuman.com.ar	

MICROHORMIGÓN	155-517051	153-524180
	tucuman@microhormigon.com.ar	

TIKA	Av. Alem 2579 - Local 1	155501330
------	-------------------------	-----------

## PISOS Y REVESTIMIENTOS

BRITO CORRALÓN Y FERRETERÍA	Roca 2 esq. Marco Avellaneda (T. Viejo)	
	corralonbrito@outlook.com	
	muebleriabrito@hotmail.com	

EMARZAR	Tafi Viejo	155666101
	emarzar@hotmail.com	

MARMOLERÍA Y FCA. DE MOSAICOS ITALIA	Mendoza 1445	421-1749
	marmoleriaitaliasrl@hotmail.com	

TIKA	Av. Alem 2579 - Local 1	155501330
------	-------------------------	-----------

## PLÁSTICOS PARA LA CONSTRUCCIÓN

SOLDPLAST	San Lorenzo 2063	423-2401
-----------	------------------	----------

YUNCO	Av. J. B. Justo 1223	428-1103
-------	----------------------	----------

## PLANOS - PLOTEO

INTI	Salta 250	422-3412
	intiplot@arnet.com.ar	

LÍNEA ESTUDIO	San Luis 284	424-9134
---------------	--------------	----------

## POLIURETANO INYECTADO

OSCAR BASILOTTA E HIJOS	Bolivia 4781	434-7488
	oscar@basilottahnos.arnetbiz.com.ar	

## POLIURETANO EXPANDIDO (SPRAY)

ADICEM	Av. Belgrano 1858	423-3402
	Av. Pte. Perón 188 (Y.B.)	435-3661
	ventas@adicem.com.ar	

## PORTONES AUTOMÁTICOS

ALTAMIRANDA	Marina Alfaro 1502	429-3485
	metalurgicaaltamiranda@hotmail.com	

CONTROL	24 de Set. y Jujuy	422-9178
	jbeker@control-srl.com.ar	

DANIEL INGENIERIA	Las Piedras 884	497-7889
	danielingenieria@hotmail.com	

INGAR	ingar360tuc@gmail.com	153200427
-------	-----------------------	-----------

INYSER	Lavalle 2665	432-3232
--------	--------------	----------

MARCHIANO	Paraguay 981	156-780252
	dmarchiano@hotmail.com	

MAROLA	Libertad 462	432-1553
--------	--------------	----------

SCREEN	España 714	421-6380
	arqdsavino@hotmail.com	

## PREMOLDEADOS (FÁBRICAS)

CLEMENTE J. TURBAY	Diagonal Juan XXIII (alt. Lavalle 4000)	433-0299
--------------------	---	----------

LA ALDABA	Camino del Perú 2250	434-4089
	aldaba.sanjosegmail.com	

NORVIGUET	24 de Setiembre 675 - PB	422-0646
	Av. Nestor Kirchner 1801	420-3315
	www.norviguet.com.ar	

TENSOLITE S.A.	Ruta 9 km 1298 (Los Pocitos)	437-2215
	tensoelite@tensoelite.com.ar	

TUCUMÁN ALAMBRES	Lavalle 2946	451-4980
	informes@tucumanalambres.com.ar	
	www.tucumanalambres.com.ar	

## PRODUCTOS QUÍMICOS PARA LA CONSTRUCCIÓN

ADICEM	Av. Belgrano 1858	423-3402
	Av. Pte. Perón 188 (Y.B.)	435-3661
	ventas@adicem.com.ar	

AISLAR - CENTRO PROTEX	Av. América 286	435-1356
	sergioaislar@gmail.com	

## PVC

GASMARKET	Cuba 53	450-1051/91
	ventas@gasmarket.com.ar	

## REFRACTARIOS

CORRALÓN ALEM	Av. Alem 535	400-0060
---------------	--------------	----------

LAJAS NOROESTE	Av. A. de la Vega 709	432-2466
----------------	-----------------------	----------

TUCUMAN LAJAS	Av. Roca 3195 381 423-0800	
	tucumanlajas@hotmail.com	
	www.tucumanlajas.com.ar	

## REPARACIÓN DE HERRAMIENTAS ELÉCTRICAS

COMERCIAL COLÓN	Av. Colón 107	433-0646
	colon@arnetbiz.com.ar	

MERKUSA	12 de Octubre 845	423-7474
	administracion@merkusa.com.ar	

## REPRESENTACIONES Y DISTRIBUCIONES

REPRESENTACIONES DEL NOROESTE		154-580560
	carlosruizyacia@hotmail.com	

## REVESTIMIENTOS PLÁSTICOS

ADICEM	Av. Belgrano 1858	423-3402
	Av. Pte. Perón 188 (Y.B.)	435-3661
	ventas@adicem.com.ar	

AISLAR - CENTRO PROTEX	Av. América 286	435-1356
	sergioaislar@gmail.com	

## SANITARIOS (ARTEFACTOS Y ACCESORIOS)

ALEX DISTRIBUIDORA	Gral. Paz 1958	423-9201
	distalexdelnoa@yahoo.com.ar	

ARTESAN S.R.L.	Av. Roca 139	400-0043
----------------	--------------	----------

<b>BERCOVICH SACIFIA</b>	24 de Setiembre 746 A. Lucero y C. Alvarez Asunción 237	421-9178 432-1616 433-0434
<b>CARLOS RUIZ</b>	carlolsruizcya@gmail.com	381 4397291
<b>CASTRO SANITARIOS</b>	Alberdi 454 castromat@arnet.com.ar	424-2100
<b>CORRALÓN 24</b>	24 de Septiembre 817 corralon24tucuman@yahoo.com.ar	452-2532
<b>CORRALÓN ALEM</b>	Av. Alem 535	400-0060
<b>CORRALÓN DELPERO</b>	Av. Ej. del Norte 142	423-4724
<b>CORRALÓN EL PROGRESO</b>	S. Martín 148 (B. Vista)	482-0262
<b>CORRALÓN GÜEMES</b>	Güemes 250 (S. P. Colalao)	481-009
<b>DETTA COLLI</b>	Perú Sud 447 (Tafi Viejo)	461-7376
<b>DURAFORT</b>	Pje. Boulogne Sur Mer 3334 info@durafort.com.ar	423-9465
<b>EL FONTANERO</b>	Av. Alem 73	424-6364
<b>EL PORVENIR E.M.I.</b>	Av. Belgrano 3276 Av. Roca 336 - Casa Central Ruta 9 km.1287 - Los Vallistos Marcos Paz 993-Centro	4526132/33 4264212 4253132/33
<b>FERREMARKET</b>	Av. Aconquija 1331-Y. B.	4316520
<b>FERRETERÍA SAN JUAN</b>	Pje Caseros (esq. Lavalle) B. R. S., Av. Pte. Perón 1750 - Y.B.	4526135 485-8009
<b>GASMARKET</b>	San Juan 3501 ferreteriasanjuantuc@gmail.com	423-6342
<b>GENTILE TUCUMAN</b>	Cuba 53 ventas@gasmarket.com.ar	450-1091
<b>GOLDMAN SANITARIOS</b>	Lavalle 2729 gentiletuc@uolsinectis.com.ar	423-3131
<b>HOKA (DE FELIPE CARCARA)</b>	Av. J. B. Justo 1045	428-0939
<b>IPS SANITARIOS</b>	goldmansanitarios@arnet.com.ar Italia 873	422-3126
<b>KATZ</b>	Av. Ejercito del Norte 225 ipssanitarios@hotmail.com	451-4377
<b>MIOTTI GAS</b>	Av. Perón y Thames (Y.B.)	484-8735
<b>MIOTTI SANITARIOS S.R.L.</b>	info@katz.com.ar www.katz.com.ar Av. Belgrano 1890	433-1694
<b>NC SANITARIOS</b>	Suipacha 212 hugomiotti@hotmail.com.ar	497-6395
<b>PLASTICO'S</b>	Lamadrid 333	424-8739
<b>P.V.C. TUCUMAN</b>	Av. Roca 2263 plasticoszarife@arnet.com.ar	433-1666
<b>TORRES SANITARIOS</b>	Av. Belgrano 1535	423-7786
<b>ZERAMIKO</b>	Av. F. de Aguirre 1855	427-5410
	24 de Setiembre 727	422-9046
	Sáenz Peña y Lavalle	424-2600

## SISTEMAS DE BOMBEO

<b>GASMARKET</b>	Cuba 53 ventas@gasmarket.com.ar	450-1051/91
<b>MAROLA</b>	Libertad 462	432-1553

## SISTEMAS DE VOZ Y DATOS

<b>SISTELCO</b>	Buenos Aires 362	431-1151
-----------------	------------------	----------

## TANQUES AUSTRALIANOS

<b>FORMOSO EDUARDO</b>	Lavalle 2412 eduardo_formoso@yahoo.com.ar	423-2823
<b>GENTILE TUCUMAN</b>	Lavalle 2729 gentiletuc@uolsinectis.com.ar	423-3131
<b>RÍO AZUL INGENIERIA S.R.L.</b>	Lavalle 2974 rioazul@rioazul.com.ar www.rioazul.com.ar	423-3340
<b>TENSOLITE S.A.</b>	Ruta 9 km 1298 (Pocitos) tensolite@tensolite.com.ar	437-2215

## TANQUES PARA AGUA (FÁBRICAS)

<b>CONMIX</b>	Lavalle 3228	433-2797
<b>IPS SANITARIOS</b>	Av. Ejercito del Norte 225 ipssanitarios@hotmail.com	451-4377
<b>OBRAPLUS</b>	Lavalle 3417	432-1635

## TECHOS - TINGLADOS - ESTRUCTURAS METÁLICAS

<b>ACEROS DEL NOA</b>	Las Piedras 2895	433-3605
<b>FORMOSO EDUARDO</b>	Lavalle 2412 eduardo_formoso@yahoo.com.ar	423-2823
<b>GRUPO DE ARQUITECTOS</b>	Ruta 9-Km1.285-Pacará Pint. mariogrupodearquitectos.com.ar	400-7026
<b>INSTALL INGENIERIA S.R.L.</b>	Matheu 2476 installtuc@arnet.com.ar	436 0934
<b>METALURGICA FATUM</b>	Santiago 2675	423-6555
<b>METALÚRGICA MALABIA</b>	Mariano Moreno 1996	429-1999
<b>RÍO AZUL INGENIERIA S.R.L.</b>	Lavalle 2974 rioazul@rioazul.com.ar www.rioazul.com.ar	423-3340
<b>SOLER CIMAG</b>	Asunción 844 carlintucu@hotmail.com.ar	433-0766
<b>TALME S.A.</b>	Martín Berho 281 talmesa@uolsinectis.com.ar	428-3256
<b>TUCUMÁN TECHOS</b>	Jujuy 946 tucumantechos@gmail.com	420-2100

## TECNOLOGÍA VIAL - MECÁNICA DE SUELOS

<b>ING. JUAN M. CHALER</b>		422-1287
----------------------------	--	----------

## TEJAS (FÁBRICAS)

<b>CERAMICA MARCOS PAZ</b>	Fco. Rossi 4ta cdra. (YB)	435-2089
<b>TENSOLITE S.A.</b>	Ruta 9 km 1298 (Pocitos) tensolite@tensolite.com.ar	437-2215

## TELEFONÍA - VIDEOPORTEROS

<b>ALBIERO HNOS. SRL</b>	Catamarca 479 albierohnos@arnet.com.ar	430-5677
<b>C.B.N. SERV. ELECTRICOS</b>	Av. Belgrano 1681 electric.cb.n@hotmail.com	423-8769
<b>CONTROL</b>	24 de Set. y Jujuy jbeker@control-srl.com.ar	422-9178
<b>CONSTRUKAB</b>	Bolivia 2958 emolina@ckab.com.ar	434-6634



**MASECOR**  
CALIDAD EN PILETAS Y MESADAS DE ACERO INOXIDABLE  
www.masecor.com.ar

**MESADAS ACERO  
PILETAS**





**CARLOS RUIZ & CIA.**

TEL : (0381) 4397291      CEL: (0381) 154 580 560  
carlolsruizcya@hotmail.com - carlosruizcya@gmail.com

REPRESENTANTE EXCLUSIVO PARA LAS PROVINCIAS DE: TUCUMAN, SALTA, JUJUY, CATAMARCA, LA RIOJA Y SANTIAGO DEL ESTERO



DISCAR	Córdoba 429 info@discarsc.com.ar	430-3434
JACO	Junín 505 2º P. jaco@jacovideo.com.ar	431-0768
MF ELECTRÓNICA	San Isidro de Lules mfelectronica@hotmail.com	155944426
MEGA ELECTRICIDAD	Junín 212 24 de Septiembre 1350 megaelectricidad@arnet.com.ar	430-0108 424-2300
S.K. TELEFONÍA	Mendoza 1332 sktelefonía@hotmail.com	421-5560
INTERFON	Corrientes 826	430-0786

### TOLDOS

CORRALÓN ACONQUIJA	San Lorenzo 1345/71 ventas@corralonaconquijsa.com.ar	424-4258
SCREEN	España 714 arqdsavino@hotmail.com	421-6380

### TRATAMIENTOS ANTICORROSIVOS

ADICEM	Av. Belgrano 1858 Av. Pte. Perón 188 (Y.B.) ventas@adicem.com.ar	423-3402 435-3661
--------	--	----------------------

### TRATAMIENTO DE EFLUENTES CLOACALES

ING. MARIO LIPOVETZKY	la@arnet.com.ar	(03541) 428-344
-----------------------	-----------------	-----------------

### VENTILACIÓN INDUSTRIAL

E.M.I.	Av. Roca 336 - Casa Central Ruta 9 km.1287 - Los Vallistos Marcos Paz 993-Centro Av. Aconquija 1331-Y. B. Pje Caseros (esq. Lavalle) B. R. S.	4526132/33 4264212 4253132/33 4316520 4526135
MAROLA	Libertad 462	432-1553
MERKUSA	12 de Octubre 845 administracion@merkusa.com.ar	423-7474

### VIDRIERÍAS

ALEM VIDRIOS	Av. Alem esq. Gral Paz	452-5560
ALUGLASS	Maipú 1167 vi.ar.tec@hotmail.com	471-1495
GONELLA HNOS.	San Juan 1643 gonellahnos@ciudad.com.ar	423-4013
J.A.MORAN VIDRIOS	Av. Colon 181	423-4528
MOLINA VIDRIOS	Rivadavia 1102	422-0111
LUIS MOLINA	Frías Silva 29 luismolinaventas@hotmail.com	423-6222
MORAN REVESTIMIENTOS	Av. Mitre 217	422-2692
RODRÍGUEZ VIDRIOS	Av. Ej. del Norte 733	433-1443
TUCUMAN VIDRIOS SRL	Av. Siria 1617 tucumanvidrios@tucumanvidrios.com.ar	427-1450
VIDRIAL	P. Indus., Av. Circunv. km 1294 vidrial@vidrial.com.ar	453-6806
VIDRIERÍA DEL CENTRO	Amador Lucero 651 vidrieriadelcentro@arnet.com.ar	433-3495
VIDRIOS Y ABERTURAS ROCA	Av. Roca 43	420-3379
VITRIU	España 1234	432-4996

### VITROFUSIÓN

KRYSTALLOS	Sarmiento 1895 (YB)	425-519
------------	---------------------	---------

### VIVEROS

EL CRISTO	Av. Aconquija 400	435-3598
VIVERO DEL JARDIN	Fco. de Aguirre 2005	427-5022
VIVERO LA JAPONESITA	Av. Alf. Guzmán 555	435-2146
VIVERO SANTA FE	Santa Fe 41	431-2902

### YESERÍA, FÁBRICAS

CIA. YESERA DEL NOROESTE	Marcos Paz 2065	400-4578
CIELORRASO TUCUMAN	Asunción 633	433-0847

### ZINGUERÍA

DOMINE EDUARDO	Pje. Holmberg 2863	434-6960
----------------	--------------------	----------

# 284 - Enero / Febrero de 2020 - ISSN 1659-7630

# Producción

Agricultura del NOA

tecnología e innovación sustentables para el desarrollo

ex po use aprofr

30 de marzo al 1 de abril

"La citricultura no admite más parches. Necesitamos redefinir el futuro, con de juego claras e incentivos para"

tecnología e innovación sustentables para el desarrollo

www.produccion.com.ar

la información del campo del noroeste argentino a un solo click en la web

suscribite y recibila GRATIS por WhatsApp

www.produccion.com.ar

# GUÍA DEL SUR DE TUCUMÁN

CARACTERÍSTICAS TELEFÓNICAS: Famaillá y Monteros: 03863 | Aguilares, Concepción, Alberdi: 03865 | Tafí del Valle: 03867

## ABERTURAS

ALVAREZ ALUMINIO	Sarmiento 63(Concepción)	425-751
	www.alvarezaluminios.com.ar	
CONCEPCIÓN ABERTURAS	España 1036 (Concep.)	422-802
E.M.I.	Sarmiento 603 (Concep.)	426-626
METAL DECOR	Juangorena 1860(Concep.)	427-192
REQUENA MADERAS	Sarmiento 546 (Concep.)	422-710

## AMOBLIAMIENTOS PARA COCINA

ARCON	San Martín 1058 (Concep.)	422-537
METAL DECOR	Juangorena 1860(Concep.)	427-192

## CARTELERÍA

GRAFOS	San Martín 2401 (Concep.)	422-988
--------	---------------------------	---------

## CHAPAS

OLEA HNOS.	Congreso 193 (Monteros)	42-6633
------------	-------------------------	---------

## EMPRESAS CONSTRUCTORAS

C.V.C. CONSTRUCTORA	(Villa Quinteros - Concep.)	495-030
ECOS S.A.	José Haimés 1220(Concep.)	425-969
	info@ecos.com.ar	
ECSA	Sarmiento 546 (Concep.)	427-199

## FERRETERÍAS

QUIROS FERRETERÍA	Av. Miguel Critto 355 (T. Valle)	421-011
	Av. Miguel Critto 1400 (T. Valle)	
	Av Los Menhires y El Sauce(El Mollar)	
	info@quirosferreteria.com	

## GRUPOS ELECTROGÉNEOS

NAMUR S.A.	San Martín 942 (Concep.)	421-603
------------	--------------------------	---------

## HERRAJES

CONCEPCIÓN HERRAJES	Sarmiento 41 (Concep.)	422-499
---------------------	------------------------	---------

## INMOBILIARIAS

CARDOSELLI INMOBILIARIA	San Martín 1534 (Concep.)	421-741
BULOS HECTOR RICARDO	9 de Julio 97 (Monteros).	426-436
KAPPA INMOBILIARIA	Rivadavia 83(Concep.)	423-263
MINNITI DOMINGO	España 1355 (Concep.)	424-751
RUBEN O. ALDERETE	Avellaneda 175 (Concep.)	154-18391

## MADERAS

ARROYO (CARPINTERÍA)	Alvear 676 (Alberdi)	471-723
LOS SANTIAGUEÑOS	(Tafí del Valle- El Mollar)	491-136
	javiercellucci@hotmail.com	
RE-SER	Sarmiento 169 (Concep.)	421-330
REQUENA MADERAS	Sarmiento 546 (Concepción)	
SUR MADERAS	Shipton 1722 (Concep.)	423-898

## MATERIALES DE CONSTRUCCIÓN

ARCON	San Martín 1058 (Concep.)	424-955
DISTRIBUIDORA TAFÍ	(Tafí del Valle)	421-419
EL PROGRESO	Lavalle y Congreso (Famaillá)	461-327
E.M.I.	Sarmiento 603 (Concep.)	426-626
JOSEFA M. DE RODRIGUEZ	España y Bs As (Concep.)	421-045
LINARES	Libertad 125 (Lules)	481-1099
MUEDRA MATERIALES	24 de Set. y Roca (Concep.)	421-718
OLEA HNOS.	Congreso 193 (Monteros)	426-633
ROSSO MATERIALES	25 de Mayo 69 (Monteros)	426-583

## MATERIALES ELÉCTRICOS - ILUMINACIÓN

ABC ILUMINACIÓN	25 de Mayo 232 (Mont.)	420-158
INSTELEC	25 DE Mayo 294 (Concep)	424-935
	instelec_il@yahoo.com.ar	
ITUARTE ELECTRICIDAD	San Martín 721 (Concep)	422-946
QUIROS FERRETERÍA	Av. Miguel Critto 355 (T. Valle)	421-011
	Av. Miguel Critto 1400 (T. Valle)	
	Av Los Menhires y El Sauce(El Mollar)	
	info@quirosferreteria.com	

## PINTURERÍAS

BULONERÍA CONCEPCIÓN	España 687 (Concep.)	426-786
E.M.I.	Sarmiento 603 (Concep.)	426-626
LA PINTURERÍA	Italia 1451(Concep.)	426-787
	Lídoro Quinteros 159 (Alberdi)	471-758
PINTURERÍA ITALIA	Italia 1465 (Concepción)	422-671
PINTURERÍA FARBE	España 1700 (Concepción)	
	farbepintureria@yuhmak.com.ar	
QUIROS FERRETERÍA	Av. Miguel Critto 355 (T. Valle)	421-011
	Av. Miguel Critto 1400 (T. Valle)	
	Av Los Menhires y El Sauce(El Mollar)	
	info@quirosferreteria.com	

## PISOS Y REVESTIMIENTOS

E.M.I.	Sarmiento 603 (Concep.)	426-626
LUMA PROYECTOS	San Martín 2832(Concep.)	425-648
	info@lumaproyectos.com.ar	

## QUÍMICOS PARA LA CONSTRUCCIÓN

LUMA PROYECTOS	San Martín 2832(Concep.)	425-648
	info@lumaproyectos.com.ar	

## SANITARIOS (ARTEFACTOS Y ACCESORIOS)

ARCON	San Martín 1058 (Concep.)	422-537
JOSEFA M. DE RODRIGUEZ	España y Bs As (Concep.)	421-045

## VIDRIOS - ESPEJOS

CRISTAL VIDRIOS	Güemes 256 (Concep.)	425-267
RUSSO VIDRIOS	San Martín 2278 (Concep.)	421-733
	russovidrios@hotmail.com	
VIDRIERIA RUSSO	San Martín 62 (Monteros)	427-635
	humbertojoserusso@yahoo.es	

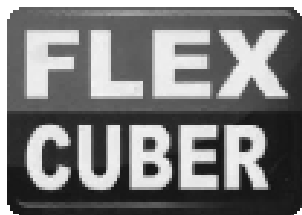

www.flexcuber.com.ar

**CARLOS RUIZ & CIA.**

TEL : (0381) 4397291 - 381 5 791960

carlosruizcia@hotmail.com - carlosruizcia@gmail.com

REPRESENTANTE EXCLUSIVO PARA LAS PROVINCIAS DE: TUCUMÁN, SALTA, JUJUY, CATAMARCA, LA RIOJA Y SANTIAGO DEL ESTERO



# GUÍA DE PROVEEDORES DE SALTA

CARACTERÍSTICA TELEFÓNICA: 0387

## ABERTURAS

ABERMET	Av. Suiza 474 B° Morosoni	423-7864
ABERTURAS AMÉRICA	J.M. Leguizamón 1023	421-4536
CASTELLANI	Chile 1243	421-2929
CERRALUM SALTA	J.B. Alberdi 793	496-0322
CORRALÓN ACONQUIJA	Av. Chile 1145	496-0786
CORRALÓN SALTA	Siria 1232	422-3306
DALFER MADERAS	Av. Paraguay 2180	427-1256
EL PORTAL	F. de Zuviría 1760	439-3669
EL SALTEÑO	Av. Independencia 699	426-2199
ELEMNOR SRL	Virgilio Tedin 940	423-2002
E.M.I.	Av. Chile 1591- Capital Arenales 1870 -Oran Av. Alberdi 1135 - Tartagal	4261631 420030 423993
ESTILO & DISEÑO	Av. Sarmiento 965	431-1521
GUAFRA	Av. Independencia 1164	423-6582
HBC Construcción	Av. Durañoña 985	428-2221
INDEPENDENCIA	Santa Fé 1398	426-2094
MANUEL ALVARADO	Av. Independencia 710	423-1805
PERERA QUINTANA SANITARIOS	J.M. Leguizamón esq. Alte. Brown 421-4340 www.pereraquintanasanit.com.ar	
PLACACENTRO	J.M. Leguizamón 950	431-1608
PUERTAS Y VENTANAS GIARDINA	Dr. F. Ameghino 256	422-1608
SAN JORGE	Córdoba 933	423-1642

## ADHESIVOS

ANBRA	Güemes 1032 prokretesalta@gmail.com	422-3744
BINDA VICTORIO	España 63	431-2077
E.M.I.	Av. Chile 1591- Capital Arenales 1870 -Oran Av. Alberdi 1135 - Tartagal	4261631 420030 423993
TUBONOR	Av. Tavella 2750	423-4021

## AIRE ACONDICIONADO

ACLIMATARE	J.M. Leguizamón 1720	421-8099
ARNEDO	M. Cornejo 428	431-5368
BARRO	Río del Valle 2546	435-0232
CANDY	10 de Octubre 444	421-2983
CLI-MAX REFRIGERACIÓN	Mar Adriático 1330	427-1957
DENKI INGENIERIA	Vicente López 315	422-3495
FRIO SALT REFRIGERACIÓN	Pellegrini 664	422-2415
GRADO CELSIUS	C. Pellegrini 520	431-6275
INGENOR SALTA	Urquiza 1437 ingenorsalta@ingenoraire.com.ar	422-6033
MICROCLIMA NORTE	Av. Gral. Arenales 604	439-5157
MOTIKA Y CIA	Belgrano 845 (Tart.) (03875)422-0222	
REFRIGERACIÓN NORTE	Pellegrini 550 refrinorte@infovia.com.ar	431-9578
REFRIGERACIÓN SUR	Gral Paz 486	422-5796
SETYE CLIMATIZACIONES	Balcarce 1276	431-3940
TECNO CLIMA	Buenos Aires 737	423-0864
VICTORIO BINDA	España 63 victoriobinda@arnetbiz.com.ar	431-0777

## AISLANTES TÉRMICOS Y ACÚSTICOS

AISLAR	San Juan 1471	156846580
ADICEM	Av. Independencia 605 adicem@adicem.com.ar	4236474
ANBRA	Güemes 1032 prokretesalta@gmail.com	422-3744
CARLOS RUIZ	carlosruizycia@gmail.com	381 4397291
CORRALÓN ACONQUIJA	Av. Chile 1145	496-0786
EMI	Corrientes 1315	426-2553
MAS AISLACIÓN	Lerma 754	421-3995
PERERA QUINTANA SANITARIOS	J.M. Leguizamón esq. Alte. Brown 421-4340 www.pereraquintanasanit.com.ar	

PRO-MET	Av. Chile 1680	423-4050
RIS	San Luis 89	432-1014
SALTAPOR	J.LEGUIZAMÓN 1946	422-5501
SANSONE MATERIALES	Av. Virrey Toledo 753	431-5063
SUPERMAT	C. Pellegrini 445	421-6000
TODO TELGOPOR	San Juan 918	421-3985

## ALAMBRES

ACERLOT	Leguizamón 1450	431-5599
ALAMBRAR	ZABALA 410	426-2676
COBRE 2000	Mendoza 1174	432-1194
CORRALÓN EL PALA	Monje y Ortega 2650	434-5452
EMI	Corrientes 1315	426-2553
FIORI	Catamarca 431 gfori@arnet.com.ar	431-8351
FRAVAL	Av. Chile 1750	426-2666
HIERRONORT	Paraguay 1450	423-1445
PRO-MET	Av. Chile 1680	423-4050
SANSONE MATERIALES	Av. Virrey Toledo 753	431-5063
SUPERMAT	C. Pellegrini 445	421-6000
TODO ALAMBRE	Jujuy 599	431-1111

## ALARMAS

ALARMA GOIVA	Córdoba 1021	426-2422
ALBIERO HNOS.	Av. Virrey Toledo 874	421-8800
ARGOS	Virrey Toledo 250	421-6060
DINELEC	Urquiza 1402	431-3914
ELECTRO TELEFONIA J C	Pasaje Gobelli 2083	422-0005
ETNA	Pasaje Yapeyú 1970	431-3643
FLORES GRIÓN SRL	Zuviría 2641	439-3533
GAVENDA	Los Nogales 61	439-2101
MORIZZIO	Catamarca 147	421-3170
TELEFONIA SAF	Entre Ríos 1679	422-2878

## ALUMBRADO PÚBLICO

BP	Av. Tavella 2830	427-1001
----	------------------	----------

## ALUMINIO- CARPINTERIA

ABERMET	Av. Suiza 474 B° Morosoni	423-7864
ABERTURAS AMÉRICA	J.M. Leguizamón 1023	421-4536
CASEROS VIDRIOS	General Lavalle 3	431-9369
CASTELLANI	Chile 1243	421-2929
CERRALUM SALTA	J.B. Alberdi 793	496-0322
CORRALÓN SALTA	Siria 1232	422-3306
CRISTALIZANDO	Pellegrini 702	423-7777
E.M.I.	Av. Chile 1591- Capital Arenales 1870 -Oran Av. Alberdi 1135 - Tartagal	4261631 420030 423993
ELEMNOR SRL	Virgilio Tedin 940	423-2002
ESTILO & DISEÑO	Sarmiento 965	431-1521
LAVICOR	S. del Estero 953	431-7025
MANUEL ALVARADO	Av. Independencia 710	423-1805
MAT-FER	Urquiza 1341	422-5457
OBINSE SRL	Av. Independencia 1149	401-1100
VIDRERIA SAN MARTÍN	Av. San Martín 2047	431-6310

## AMOBILIARIOS DE ALGARROBO

MUEBLES ALGARROBO	Av. San Martín 967	422-1777
URQUIZA MUEBLES	Urquiza 581	421-6059

## AMOBILIARIOS PARA BAÑOS

CARLOS RUIZ	carlosruizycia@gmail.com	381 4397291
PERERA QUINTANA SANITARIOS	J.M. Leguizamón esq. Alte. Brown 421-4340 www.pereraquintanasanit.com.ar	

## AMOBLIAMIENTOS DE COCINA

CARLOS RUIZ	carlosruizyacia@gmail.com	381 4397291
PRESISSO	Leguizamón 1496	421-3748
	saltapresisso@gmail.com	

## AMOBLIAMIENTOS PARA EMPRESAS

ASUNTA MUEBLES	Chile 1336	423-1524
CASANOVA	Alberdi 417	421-4702
CEM	Av. Chile 1456	423-6089
HOSEN MUEBLES	H.D. Lerma 131	432-9472
OFFICE	Jujuy 40	421-7924
PLATINUM	Jujuy 232	431-6591
RICARDO J. JUAREZ	Rivadavia 796	421-5829

## ÁRIDOS

ARENADOS SALTA OYS	Emma Solá 103	427-2506
ARIDOS QUIJANO	Av. Alfredo Palacios 2720	427-0050
DEPÓSITO CANDELA	J.M. Leguizamón 1360	431-3088
LOZANO ARIDOS	Zuviria 2370	439-3786
PLANTA ING. MOYANO	Los Tucanes 1825	434-2139
VALDEZ	Jujuy 881	426-2590

## ASCENSORES

VIOTAL	Florida 1073	423-5883
	viotal@arnet.com.ar	

## BOMBAS PARA AGUA

AGUA Y SOL	Alsina 777	431-4811
EMI	Corrientes 1315	426-2553
GASMARKET	Av. Chile 1243	495-4721
	ventas@gasmarket.com.ar	
GÓMEZ ROCO Y CIA.	Rioja 834	431-0968
RAMON RUSSO	Catamarca 155	431-4625

## CALDERAS-CALEFACCIÓN

BINDA AUGUSTO	Dean Funes 348	431-0136
CANDY	10 de Octubre 444	421-2983
GASMARKET	Av. Chile 1243	495-4721
	ventas@gasmarket.com.ar	
MICROCLIMA NORTE	Av. Gral. Arenales 604	439-5157
RIS	San Luis 89	432-1014
SIMESIN INGENIERIA	Gral O'Higgins 261	422-0548
	simebielke@hotmail.com	
VICTORIO BINDA	España 63	431-0777
	victoriobinda@arnetbiz.com.ar	

## CAÑOS Y ACCESORIOS

ACERLOT	Leguizamón 1450	431-5599
CEAR	Zuviria 2565	439-3572
CORRALÓN LA TABLADA	Av. Independencia 1150	423-0874
	corralonlatablada@arnetbiz.com.ar	
EMI	Corrientes 1315	426-2553
GALVYTUB	San Luis 881	431-9598
GAS SERVICE	Bolívar 340	422-4570
GASMARKET	Av. Chile 1243	495-4721
	ventas@gasmarket.com.ar	
GAY GAS	San Martín 863	422-2723
GÓMEZ ROCO Y CIA.	Rioja 834	431-0968
HIERRONORT	Paraguay 1450	423-1445
PERERA QUINTANA SANITARIOS	J.M. Leguizamón esq. Alte. Brown	421-4340 www.pereraquintanasanit.com.ar
PRO-MET	Av. Chile 1680	423-4050
SANSONE MATERIALES	Av. Virrey Toledo 753	431-5063
SUPERMAT	C. Pellegrini 445	421-6000
TODOS CAÑOS	Olavarría 155	421-7969
TUBO PLAST	Catamarca 903	423-0024
TUBOS SALTA	25 de Mayo 791	421-5632
TUBONOR	Av. Tavella 2750	423-4021
VICTORIO BINDA	España 63	431-0777
	victoriobinda@arnetbiz.com.ar	

## CARPINTERIA DE OBRA

GUAFFRA	Av. Independencia 1164	423-6582
HOSEN MUEBLES	H.D. Lerma 131	432-9472
MADEKA SRL	Olavarría 146	431-3548

## CARPINTERÍA METALICA

ABERMET	Av. Suiza 474 B° Morosoni	423-7864
ABERTURAS AMÉRICA	J.M. Leguizamón 1023	421-4536
CEM	Av. Chile 1456	423-6089
CERRALUM SALTA	J.B. Alberdi 793	496-0322
ELEMNOR	V. Tedín 940	423-2002
EMI	Corrientes 1315	426-2553
MANUEL ALVARADO	Av. Independencia 710	423-1805
MASSAFRIO	20 de Feb. 312 (Metán) (03876)	420-417
METALÚRGICA GAY	Av. Durañona s/n	428-0234
METALÚRGICA SER-MAN	Los Lanceros 1480	423-0054
PARTENÓN	D. Leguizamón 832	426-0576
PETTINAROLI METALÚRGICA	Pedernera 223	421-9426
PRO-MET	Av. Chile 1680	423-4050
TORRES VIDRIOS	Santiago del Estero 677	431-3997
VALDEZ VICENTE	Córdoba 1128	423-6135

## CARTELERÍA

BUNKER CARTELERIA	Pellegrini 982	423-6652
CENTRO IMAGEN	Deán Funes 165	431-0963
COPY-SHOW	Mitre 424	421-3030
DE SANTOS	Buenos Aires 900	423-6665
ESTUDIO 3	Tucumán 995	423-1754
PIXEL	Pellegrini 915	422-7956
P&C GRAPHIC	Caseros 1203	421-8007

## CEMENTO

CEMENTO MINETTI	España 612	431-8483
CORRALÓN EL MERCADO	Av. Independencia 698	423-2233
CORRALÓN LA TABLADA	Av. Independencia 1150	423-0874
	corralonlatablada@arnetbiz.com.ar	
E.M.I.	Av. Chile 1591- Capital	4261631
	Arenales 1870 -Oran	420030
	Av. Alberdi 1135 - Tartagal	423993

## CERÁMICOS

CERÁMICA ANDINA	Av. Tavella y Cam. a la Isla S/N	435-3030
	ventas@ceramicandina.com.ar	
CERAMICA COQUENA	Av. Durañona 1335	428-3343
CERÁMICA DEL NORTE	Av. Gral Artigas 252	428-0680
CERÁMICA SALTEÑA	Av. Tabela y Cam. a la Isla	435-0350
ZENAVILLAS CERÁMICAS	Mariano Moreno 2131	434-1092

## CIELORRASOS

AISLAPOR	Mendoza 1174	156-058836
E.M.I.	Av. Chile 1591- Capital	4261631
	Arenales 1870 -Oran	420030
	Av. Alberdi 1135 - Tartagal	423993
IMPOLEGA	La Rioja 500	421-8314
LA CASA DEL REVESTIMIENTO	Buenos Aires 715	423-4111
SALTAPOR	J. M. Leguizamón 1946	431-1088
TODOS CIELORRASO	Av. San Martín 1625	431-6324
TODOS TELGOPOR	San Juan 918	421-3985

## CIRCUITOS CERRADOS DE TV

ALBIERO HNOS.	Av. Virrey Toledo 898	421-8800
---------------	-----------------------	----------

## CHAPAS

ACERLOT	Leguizamón 1450	431-5599
CEM	Av. Chile 1456	423-6089
EMI	Corrientes 1315	426-2553
GALVYTUB	San Luis 881	431-9598
HIERRONORT	Paraguay 1450	423-1445
PRO-MET	Av. Chile 1680	423-4050
SUPERMAT	C. Pellegrini 445	421-6000

## CONTENEDORES

20 DE FEBRERO	O'Higgins 973	434-5452
CONTENOR	Martín Cornejo 1461	431-2690
CONTEMAS	Santiago del Estero 191	431-0496
EL CUERVO	Bolívar 1090	431-6880

## CONSTRUCCION EN SECO

ADICEM	Av. Independencia 605	4236474
	adicem@adicem.com.ar	





www.alumair.com.ar

# AISLANTES TERMICOS DE BURBUJAS

LINEAS AIRTECH-STANDARD-TRASLUCIDA-FUEGO Y PREMIUM  
 BURBUJAS DE 10 Y 30mm (SIMPLES Y DOBLES) ROLLOS DE 15, 20, 30, 40 Y 60m

## CARLOS RUIZ & CIA.

TEL : (0381) 4397291 - 381 5 791960

carlosruizcia@hotmail.com - carlosruizcia@gmail.com

REPRESENTANTE EXCLUSIVO PARA LAS PROVINCIAS DE: TUCUMAN, SALTA, JUJUY, CATAMARCA, LA RIOJA Y SANTIAGO DEL ESTERO

BIMAQO	10 de Octubre 70	431-0039
CORRALÓN ACONQUIJA	Av. Chile 1145	496-0786
CORRALÓN CHACABUCO	Chacabuco 264	422-5647
ELEMNOR SRL	Virgilio Tedin 940	423-2002
EMI	Corrientes 1315	426-2553
ING. ALEJANDRO OJEDA	Gral. O'Higgins 1120 ojedale@argentina.com	422-0588
PLACACENTRO	J. M. Leguizamón 950	431-1608
SALTAPOR	J. M. Leguizamón 1946 saltapor@arnet.com.ar	431-1088
SANSONE MATERIALES	Av. Virrey Toledo 753	431-1407
SOMECO	Gral. Güemes 561 contacto@consultorasomeco.com www.consultorasomeco.com	155501022

BANCHIC	Libertad 343	423-0893
BETON S.R.L.	Av. Tavela 1255 beton@salnet.com.ar	401-2020
CASAS CONTEMPORANEAS	Pueyrredón 999	422-2815
CONSTRUCTORA FEYLING	Santiago del Estero 283	431-7594
DALCÓN S.A.	Balcarce 2530	439-2037
EL OMBÚ	Maipú 580	422-8483
ERG NORANDINA SRL	25 de Mayo 105 www.grupoerg.com	432-1312
FLORES GRION	Zuviría 2641	439-3533
GARIN CONSTRUCCIONES	Av. Reyes Católicos 1677	439-2410
HUASI SA	España 1535	422-3146
ING. J. R. MARTINEZ	Paraguay 1450	423-0805
INGE 2 SRL	Esteco 1015	423-6198
ISN	Vicente López 2398	439-3701
LUXEN CONSTRUCCIONES	Av. Belgrano 1795	422-7009
MADEO LUIS DANIEL	Alvarado 81	421-8509
MARIO BANCHIK Y CIA	Libertad 343	423-0898
NOROESTE CONSTRUCCIONES	20 de Febrero 393	422-7878
SAN PATRICIO	San Juan 151	431-4920
SERVIOBRAS	Pedernera 1350	421-0730
SERVICIOS Y OBRAS SRL	M. T. Alvear 442	422-4344
SOMECO	Gral. Güemes 561 contacto@consultorasomeco.com www.consultorasomeco.com	155501022
REDES NORTE SRL	Rivadavia 1319	422-8061

### COPIAS DE PLANOS

AYELEN COPIAS	Zuviría 342	421-2466
COPIAS DE PLANOS	San Luis 112	423-4311
LA CASA DE COPIAS Y PLANOS	Av. Belgrano 877	431-1487

### CORTINAS

E.M.I.	Av. Chile 1591- Capital Arenales 1870 -Oran Av. Alberdi 1135 - Tartagal	4261631 420030 423993
GEMA TOLDOS & CORTINAS	Brown 594 www.toldosgema.com.ar	421-4848
INDUMETAL S.R.L.	Av. Chile 1449	423-6097
LAVICOR	S. del Estero 953	431-7025
MAT-FER	Urquiza 1730	421-4639

### DECORACIÓN

ALPA	Güemes 694	431-2642
ALQUIMIA	Balcarce 405	422-8240
BEBEL MAURY	Pueyrredon 1144	432-0369
CORTINADOS RODRIGUEZ	A. Güemes 427	431-0988
DECORAR	Santiago del Estero 287	421-5059
DULCE Y MELOSO	Balcarce 406	401-1708
EL CHABOT	B. Mitre 859	422-4154
EL GALPÓN	Ameghino 262	431-5500
ESTAR MUEBLES	Pueyrredon 496	432-1448
ESTILO Y DISEÑO	Sarmiento 965	431-1521
FABIÁN	B° San Francisco	424-2967
GOIVA	Córdoba 1021	426-2422
HABITAT INTERIOR	Av. Belgrano 1800	421-8288
J.A. TEXTIL	Jujuy 486	421-2566
LA CASA DEL REVESTIMIENTO	Buenos Aires 715	423-4111
LAVICOR	S. del Estero 953	431-7025
LAS DOÑAS	Caseros 665	431-4187
MAJA DISEÑO	Pueyrredón 1126	422-8782
MOLINS	Córdoba 275	431-1085
RHOMANY	Zuviría 1456	422-7221
TAPICERIA NADAL	Chacabuco 313	432-0430
TELAS Y COSAS	Balcarce 495	431-9034
TERRANOVA MUEBLES & DISEÑOS	B. Mitre 946	421-0764

### EMPRESAS CONSTRUCTORAS

AGI CONSTRUCCIONES	Durañona 1050	428-2758
ANBRA	Güemes 1032 prokretesalta@gmail.com	422-3744

### ENERGÍA SOLAR

GASMARKET	Av. Chile 1243 ventas@gasmarket.com.ar	495-4721
-----------	---	----------

### ESTRUCTURAS METÁLICAS

SOMECO SAS	Gral. Güemes 561 Of. 8 www.consultorasomeco.com	3874846006
------------	--	------------

### FERRETERIAS

BOLLINI S.A.	C. Pellegrini 811	423-5990
BULONERA LA TUERCA	Pellegrini 888	423-3078
CARLOS FLORES SRL	Deán Funes 1148	421-1489
CAS FERRETERIA 624	Independencia 624	423-3759
CORRALÓN AYALA	Zacarías Yanci 549	434-4702
CORRALÓN EL MERCADO	Av. Independencia 698 423-2233	
CUADRADO HERMANOS	Pellegrini 742	423-6713
DISCOFER	Rep. de Siria 489	422-1199
EMI	Corrientes 1315	426-2553
ENORTEC	General Mitre 899	421-9267
FERRETERIA GAY	Jujuy 591	422-5544
LIBRA	Córdoba 648	431-1756
FERRETERIA MAESTRO	Av. San Martín 2091	431-7353
FERRETERIA PELLEGRINI	Pellegrini 602	431-6669
FERROLUZ	Alberdi 222	431-2811
FIORI	Catamarca 431 qfiori@arnet.com.ar	431-8351
FRAVAL	Av. Chile 1750	426-2666
GASOL SRL	Pellegrini 672	431-4080
GÓMEZ ROCO Y CIA.	Rioja 834	431-0968
INDEPENDENCIA	Santa Fé 1398	426-2094
IPS	Gorriti esq. Urquiza	42-13538

LA FERRET	Av. 17 de Junio 297	425-1847
MAT-FER	Urquiza 1275	422-5457
M&T	San Martín 1314	421-0984
PIRAMIDES	Entre Ríos 1401	422-3648
PRO-MET	Av. Chile 1680 diego@prometsrl.com.ar	423-4050
SAN JOSE	San Martín 806	431-3486
SU BULONERA	Av. Independencia 792	427-2349
SUPERBRICO	Mendoza 937	422-3697
VALE EDUARDO	Catamarca 1193	423-4516
VELEZ LA BULONERA	Pellegrini 691	431-1399

## GAS

AGUA'S	Av. Entre Ríos 2199	401-9558
CARLOS RUIZ	carlosruizyacia@gmail.com	381 4397291
CORRALÓN EL MERCADO	Av.Independencia 698	423-2233
EMI	Corrientes 1315	426-2553
GAS SERVICE	Bolívar 340	422-1219
GASMARKET	Av. Chile 1243 ventas@gasmarket.com.ar	495-4721
GAY SRL	San Martin 863	422-2723
TODO GAS	Av. San Martín 822	421-4047

## HERRAJES

CORRALÓN CHACABUCO	Chacabuco 264	422-5647
DISCOFER	Rep. de Siria 489	422-1199
EMI	Corrientes 1315	426-2553
HERRAJES ITUZAINGÓ	Ituzaingó 430 herrajes.ituzaingo.salta@gamil.com	422-8870
HERRAJES SAN JOSE	Av. Entre Ríos 976	422-4809
INDEPENDENCIA	Santa Fe 1398	426-2094
MAESTRO	Av. San Martín 2091	431-7353
MAT-FER	Urquiza 1275	422-5457
FIORI	Catamarca 431 gflori@arnet.com.ar	431-8351
HERRAJES ABC	Av. Entre Ríos 966	421-3975

## HIERROS

ABERMET	Av. Suiza 474 B° Morosoni	423-7864
ACERLOT	Leguizamón 1450	431-5599
CORRALÓN CHACABUCO	Chacabuco 264	422-5647
CORRALÓN EL MERCADO	Av.Independencia 698	423-2233
CORRALÓN LA TABLADA	Av. Independencia 1150 corralonlatablada@arnetbiz.com.ar	423-0874
EMI	Corrientes 1315	426-2553
HIERROS DE SALTA	Juan Martín Lee 1450	431-6655
HIERROS METÁN	San Martín s/n (03876)	421674
HIERRONORT	Paraguay 1450	423-1445
MAT-FER	Urquiza 1275	422-5457
MURATORE	Alvarado 1491	422-1596
PETTINAROLI METALÚRGICA	Pedernera 223	421-9426
PRO-MET	Av. Chile 1680	423-4050
SANSONE MATERIALES	Av. Virrey Toledo 753	431-5063
SUPERMAT	C. Pellegrini 445	421-6000

## HORMIGÓN ELABORADO

AGI CONSTRUCCIONES	Durañona 1050	428-2758
FULLBLOCK	P. Industrial Gral. Güemes lote 3y9 4917069 www.fullblock.com.ar	
SOLA GUILLERMO	Martínez Saravia 1810	426-1699

## IMPERMEABILIZACIONES

ADICEM	Av. Independencia 605 adicem@adicem.com.ar	4236474
AISLAR	San Juan 1471	3876846580
AGUA'S	Av. Entre Ríos 2199	401-9558
ANBRA	Güemes 1032 prokretesalta@gmail.com	422-3744
CARLOS RUIZ	carlosruizyacia@gmail.com	381 4397291
EMI	Corrientes 1315	426-2553
LAMI-TECH SH	Coronel Moldes 665	431-2780
LAS MALVINAS	Islas Malvinas 189	432-9386
LA RIVERA	Islas Malvinas 181	431-5467
MEMBRANAS SALTA	Urquiza 1111	421-1169
MAS AISLACIÓN	Lerma 754	423-8302
MEMBRANOR	Lerma 918	423-2027
PRO-MET	Av. Chile 1680	423-4050

TEPKO	Av. Güemes 1032 info@tepk.com.ar	422-3744
-------	-------------------------------------	----------

VICTORIO BINDA	España 63 victoriobinda@arnetbiz.com.ar	431-0777
----------------	--	----------

WATERTEC - ING. MARÍA MARTA ALEMÁN		154-438803
------------------------------------	--	------------

## LAJAS

LA ACHIRANA	Av. Ex Comb. de Malvinas 3773	424-9567
PÉTREOS	San Juan 785 ventas@petreos.com.ar	422-1935
TODO LAJAS Y PISCINAS	Av. Paraguay 2300	427-1451

## MADERERAS-CARPINTERÍAS - ASERRADEROS

AMÉRICA	Leguizamón 1023	431-1608
CEDRORÁN	Caseros 1750	421-1582
CORRALÓN AMERICA	Leguizamón 1977	431-1608
CORRALÓN CHACABUCO	Chacabuco 264	422-5647
DALFER MADERAS	Av. Paraguay 2180	427-1256
DANIEL LEÓN	A. Alsina 960	421-0733
EL PORTAL	F. de Zuviría 1760	439-3669
FAAL	Av. Independencia 849	423-9498
GUAFRA	Av. Independencia 1164	423-6582
INDEPENDENCIA	Santa Fe 1398	426-2094
MADEKA SRL	Olavarría 146	431-3548
MADERAS EL MENSU II	Av. Artigas 50	428-1868
MADERERA OTTO	Av. Artigas 70	428-2137
PLACACENTRO	J. M. Leguizamón 950	431-1608
RESTON	M. Acevedo 188	423-6558
SAN JORGE	Córdoba 933	423-1642
SANSONE y JC FERNANDEZ	Mariano Benítez 647	439-3561
SANTA RITA	Pueyrredón 2923	439-5287

## MARMOLERIAS

10 DE OCTUBRE	10 de Octubre 787	423-4379
ABRASIVOS SAN LUIS	Islas Malvinas 220	431-8291
LA CASA DEL REVESTIMIENTO	Buenos Aires 715	423-4111
LA NUEVA INDUSTRIAL	Corrientes 1195	423-1664
LIQUITAY	Lavalle 2015	423-0231
MY G	Av. Chile 1640	423-8625
MARMOLERÍA PSENDA	Av. Chile 1665	423-1523
PÉTREOS	San Juan 785 ventas@petreos.com.ar	422-1935
RESINA SAN LUIS	Islas Malvinas 220	431-8291

## MATERIALES DE CONSTRUCCIÓN

AISLAR	San Juan 1471	3876846580
A.G. CHIBAN S.R.L.	Pellegrini 802	423-2206
ARIDOS QUIJANO	Av. Alfredo Palacios 2720	427-0050
CERÁMICA DEL NORTE	Av. Artigas 252	428-0680
CERAMICADOS	Av. Paraguay s/n	423-6629
CERAMICA SALTEÑA	Polonia 2201	435-0350
COMESA	Pueyrredón 775	431-1233
CORRALÓN 1° DE MAYO	Sebastián Arias 19 (Caf.) (03878)	42-1209
CORRALÓN 20 DE FEBRERO	O'Higgins 973	434-5452
CORRALÓN ACONQUIJA	Av. Chile 1145	496-0786
CORRALÓN AYALA	Zacarías Yanci 549	434-4702
CORRALÓN DEL NOA	Av. Chile 1296	423-4700
CORRALÓN DON ABRAHAM	Av. Paraguay 1248	426-9890
CORRALON EL AMIGO	Av. Chile 1450 elamigo.salta@elamigo.com	423-1235

CORRALÓN EL MERCADO	Av.Independencia 698	423-2233
---------------------	----------------------	----------

CORRALÓN EL OBRERO	Tte. Ibañez 810-Güemes	491-1859
CORRALÓN KETI	San Merin 251 (03878)	42-1135
CORRALÓN LA TABLADA	Av. Independencia 1150 corralonlatablada@arnetbiz.com.ar	423-0874
CORRALÓN SAN ANTONIO	Av. Independencia 124	423-6125
EL SALTEÑO	Av.Independencia 680	426-2199
EL SOL	I. Malvinas 144	421-0476
EMI	Corrientes 1315	426-2553
FAAL	Independencia 849	423-9498
FER-CONS	Av. Reyes Católicos 2192	439-0762
FERBAZEL	Rivadavia 101 (Tartagal) (03875)	42-4299
FIORI	Catamarca 431 gflori@arnet.com.ar	431-8351
GASMARKET	Av. Chile 1243 ventas@gasmarket.com.ar	495-4721





www.alumair.com.ar

# AISLANTES TERMICOS DE BURBUJAS

LINEAS AIRTECH-STANDARD-TRASLUCIDA-FUEGO Y PREMIUM  
 BUBUJAS DE 10 Y 30mm (SIMPLES Y DOBLES) ROLLOS DE 15, 20, 30, 40 Y 60m

## CARLOS RUIZ & CIA.

TEL : (0381) 4397291 - 381 5 791960

carlosruizycia@hotmail.com - carlosruizycia@gmail.com

REPRESENTANTE EXCLUSIVO PARA LAS PROVINCIAS DE: TUCUMAN, SALTA, JUJUY, CATAMARCA, LA RIOJA Y SANTIAGO DEL ESTERO

PERERA QUINTANA SANITARIOS	J.M. Leguizamón esq. Alte. Brown	
	421-4340 www.pereraquintanasanit.com.ar	
SAN JAVIER	Leguizamón 1817	431-1496
SANSONE MATERIALES	Av. Virrey Toledo 753	431-1407
SANTA ANA	Ampliación B° Santa Ana	429-1762
SANTA FE	Lavalle 1171	423-0125
SILVA	Las Acacias 32	439-5602
SOTO	Rondeau 1395	423-2634
SUPERMERCADO SINGH	El Galpón	(03876) 49-1131
SUPERMAT	C. Pellegrini 445	421-6000
TOSONI	Co. Egues 478 (Orán)	(03878) 421449
VICTORIO BINDA	España 63	431-0777

### MATERIALES ELÉCTRICOS - ILUMINACIÓN

A.F.INGENIERÍA	General Alvarado 2019	422-0634
AMPERE NORTE	Ituzaingó 2	421-3322
BP	Av. Tavella 2830	427-1001
CORRALÓN AYALA	Zacarías Yanci 549	434-4702
CORRALÓN EL MERCADO	Av.Independencia 698	
423-2233		
CRYSTAL	Alberdi 200	422-2059
ELECTRICID R. D.	Jujuy 642	431-6065
ELECTRONOA	Urquiza 854	422-5593
ELECTRO NORTE	Av. Entre Ríos 867	431-1448
DISTRIBUIDORA GAY	San Martín 863	422-2723
FELTRIN	Jujuy 363	421-1600
FERROLUZ	Alberdi 222	431-2811
ING. PABLO MARTOS	Pje. Moisés Oliva 133	423-9185
	info@pabломartos.com	
INTECTO	Lamadrid 877	426-0072
LESELEC	Zabala 117	423-2663
LUXEM	Av. Belgrano 1795	421-1605
MAFE ELECTROMECHANICA	B. Mitre 1898	439-4622
METALNOR ELECTRICIDAD	Av. Chile 1449	423-1751
OIEL	Coronel Suárez 271	431-0996
SAN JUAN ELECTRICIDAD	San Juan 502	
421-2855		
TECNOFER	Necochea 226	422-2446

### MOSAICOS (FABRICAS)

10 DE OCTUBRE	10 de Octubre 787	423-4379
CALCARTE	Av. Entre Ríos 327	422-7497
LA NUEVA INDUSTRIAL	Corrientes 1195	423-1664

### PARQUET

INDUSPARQUET	Indalecio Gómez 154	431-3959
	npintado@indusparquet.com.ar	
MADEKA SRL	Olavarría 146	431-3548
ZANNIER HNOS	Belgrano 1955	154-027960

### PILETAS DE NATACIÓN

AGUA Y SOL	Alsina 777	431-4811
AQUAFLASS	Juan D. Perón 2350	436-1500
AQUAPOOL	Av. Entre Ríos 1650	431-1117
INDUSTRIAS CLARCK	General Lamadrid 610	422-8601
PERERA QUINTANA SANITARIOS	J.M. Leguizamón esq. Alte. Brown	
	421-4340 www.pereraquintanasanit.com.ar	
PÉTREOS	San Juan 785	422-1935
	ventas@petreos.com.ar	
TODO LAJAS Y PISCINAS	Av. Paraguay 2300	427-1451

### PINTURERÍAS

AMÉRICA	Leguizamón 960	421-1222
CASA OREL	Chacabuco 142	421-5585
COLORSHOP	Caseros 1098	422-5550
	Suc. Jujuy 563	432-0907
CORRALÓN AYALA	Zacarías Yanci 549	434-4702
EL OBRERO	General Güemes	(0387) 491-1859
EL PINTOR	Florida 779	423-2950
EMI	Corrientes 1315	426-2553
EXODO	Av. Independencia 650	423-3355
FAAL	Av. Independencia 849	423-9498
FIORI	Catamarca 431	431-8351
	gflori@arnet.com.ar	
INDEPENDENCIA	Santa Fé 1398	426-2094
LA CASA DEL REVESTIMIENTO	Buenos Aires 715	423-4111
LOS ESPECIALISTAS	San Luis 1501	431-3965
MARTEL	La Rioja 969	423-2566
MARTÍN	Jujuy 636	422-4205
PINTURERÍA SILVA	Las Acacias 32	439-5602
PINTURERÍA ZELAYA	Jujuy 958	423-9537
PIRAMIDES	Entre Ríos 1401	422-3648
QUE COLOR	Zuviría 1465	439-4747
ROMA	Zabala 599	423-5832
SAN JAVIER	Leguizamón 1817	431-1496
SAN JORGE	General Güemes	(0387) 491-2626

### PISOS Y REVESTIMIENTOS

CAMPO REVESTIMIENTOS	Los Nogales 448 T.C	154-576911
	campo.revestimientos@gmail.com	
CASAS CONTEMPORÁNEAS	Pueyrredón 999	422-2815
CENTRO GOMA	Pellegrini 411	421-6231
	centrogoma@yahoo.com.ar	
CERÁMICA DEL NORTE	Av. Artigas 252	428-6081
CORRALÓN EL MERCADO	Av.Independencia 698	423-2233
CORRALÓN LA TABLADA	Av. Independencia 1150	423-0874
	corralonlatablada@arnetbiz.com.ar	
E.M.I.	Av. Chile 1591- Capital	4261631
	Arenales 1870 -Oran	420030
	Av. Alberdi 1135 - Tartagal	423993
ISN	Vicente López 2398	439-3701
LA CANDELARIA	Av. General Winter 11	401-0800
LA CANTERA	Av. Paraguay 1501	426-0350
LA CASA DEL REVESTIMIENTO	Buenos Aires 715	423-4111
LA NUEVA INDUSTRIAL	Corrientes 1195	423-1664
LIQUITAY	Lavalle 2015	423-0231
MADEKA SRL	Olavarría 146	431-3548
PERERA QUINTANA SANITARIOS	J.M. Leguizamón esq. Alte. Brown	
	421-4340 www.pereraquintanasanit.com.ar	
PÉTREOS	San Juan 785	422-1935
	ventas@petreos.com.ar	
SUPERMAT	C. Pellegrini 445	421-6000
<b>PORTONES AUTOMÁTICOS</b>		
AUTOMATISMOS PAESANI	Pasaje Ing. Klein 23	431-4247
INDUMETAL	Los Partidarios 1220	423-6097
INDUSTRIAS CLARCK	General Lamadrid 610	4228601
GAVENDA	Los Nogales 61	439-2101
GIOVA	Córdoba 1021	426-2422
	gmalvasi@arnet.com.ar	
MAT FER	Urquiza 1730	422-5457



MESADAS ACERO  
PILETAS

**CARLOS RUIZ & CIA.**

TEL : (0381) 4397291

CEL: (0381) 154 580 560

carlosruizcia@hotmail.com - carlosruizcia@gmail.com

REPRESENTANTE EXCLUSIVO PARA LAS PROVINCIAS DE: TUCUMAN, SALTA, JUJUY, CATAMARCA, LA RIOJA Y SANTIAGO DEL ESTERO

MORIZZIO	Mendoza 480	421-5494
PETTINAROLI METALÚRGICA	Pedernera 223	421-9426

gfori@arnet.com.ar

### PREMOLDEADOS

CEAR	Zuviría 2565	439-3572
ELEMENTOS PARA LA CONSTRUCCIÓN	Zambrano 57	428-2125
PÉTREOS	San Juan 785	422-1935
	ventas@petreos.com.ar	
PREMAR S.A.	Paraguay 1450	423-1297
PREMOLDEADOS SALTA	Camino a Colón s/n° -Cerrillos	490-2463

### SISTEMA DE BOMBEO

GASMARKET	Av. Chile 1243	495-4721
	ventas@gasmarket.com.ar	

### SISTEMA CONTRA INCENDIO

ING. RAMÓN RUSSO	Catamarca 155	431-4625
------------------	---------------	----------

### TELEFONÍA- EQUIPOS - INSTALACIÓN

INGENIERIA COMTEC	Ituzaingó 73	431-4447
NICFUN	Alvarado 504	421-0470
MORIZZIO AUTO-RADIO	Mendoza 480	421-5494
SISTEMA DE SEGURIDAD SRL	Urquiza 1402	431-3914
TELEFONIA SAF	Entre Ríos 1679	422-2878

### VIDEOPORTEROS

ALBIERO HNOS.	Av. Virrey Toledo 898	421-8800
INGENIERIA COMTEC	Ituzaingó 73	431-4447
MORIZZIO	Mendoza 480	421-5494
NICFUN	Alvarado 504	4210470
SISTEM LOCK	San Luis 650	421-7269
SISTEMA DE SEGURIDAD SRL	Urquiza 1402	431-3914
TELEFONIA SAF	Entre Ríos 1679	422-2878

### VIDRIERÍAS

CASEROS VÍDRIOS	General Lavalle 3	431-9369
CASTELLANI	Chile 1243	423-4500
CRISTALIZANDO	Pellegrini 702	423-7777
ELEMNOR SRL	Virgilio Tedin 940	423-2002
ESPE VÍDRIOS	Córdoba 701	423-9364
NORTE	Ameghino 577	422-5809
OBINSE SRL	Av. Independencia 1149	401-1100
OSVALDO LEON	Mendoza 979	431-4531
TORRES VÍDRIOS	Sgo. del Estero 677	431-3997
VIDRIERÍA SAN MARTÍN	Av. San Martín 2047	431-6310

### VIVEROS-JARDINERÍA

EL ALGARROBO	Villa San Lorenzo	492-1597
LAS MARGARITAS	Reyes Católicos 1433	439-8989
SANTA LUCILDA	Av. Chile 1596	426-0815
WALTER JARDINERÍA	Los Mandarinos 54	439-9389

### PVC

DE SANTOS	Buenos Aires 900	423-6665
E.M.I.	Av. Chile 1591- Capital	4261631
	Arenales 1870 -Oran	420030
	Av. Alberdi 1135 - Tartaga	423993
GASMARKET	Av. Chile 1243	495-4721
	ventas@gasmarket.com.ar	
IMPOPLEGA	La Rioja	421-8314
LAVICOR	S. del Estero 953	431-7025
REDES	Olavarría 104	421-8060
SANSONE MATERIALES	Av. Virrey Toledo 754	431-5063
SUPERMAT	C. Pellegrini 445	421-6000
TODO CAÑOS	Olavarría 155	421-7969
TUBONOR	Av. Tavella 2750	423-4021
TUBO PLAST	Catamarca 903	423-0024
TUBOS SALTA	25 de Mayo 791	421-5632

### SANITARIOS

AGUAS	Av. Entre Ríos 2199	401-0558
AYALA	Zacarías Yanci 549	434-4702
CARLOS RUIZ	carlosruizcia@gmail.com	381 4397291
CORRALÓN EL MERCADO	Av. Independencia 698	423-2233
CORRALÓN LA TABLADA	Av. Independencia 1150	423-0874
	corralonlatablada@arnetbiz.com.ar	
CHIBAN HNOS	Caseros 759	431-7302
DISTRIBUIDORA GAY	San Martín 863	422-2723
EMI	Corrientes 1315	426-2553
EL SOL	I. Malvinas 144	421-0476
GASMARKET	Av. Chile 1243	495-4721
	ventas@gasmarket.com.ar	
IPS	Gorriti esq. Urquiza	42-13538
LISI SANITARIOS	Pueyrredón 720	432-9227
PERERA QUINTANA SANITARIOS	J.M. Leguizamón esq. Alte. Brown	421-4340
	pqsanitarios@gmail.com	
	www.pereraquintanasanit.com.ar	
SANITEC	Olavarría 246	431-5600
SANITARIOS SALTA	Ituzaingó 158	422-0243
SUPERMAT	C. Pellegrini 445	421-6000
TODO CAÑOS MELGAR	Olavarría 155	421-7969
TODO GAS	Av. San Martín 822	421-4047
TUBO PLAST	Catamarca 903	423-0024

### SEGURIDAD INDUSTRIAL

CARLOS FLORES SRL	Deán Funes 1148	421-1489
CENTRO GOMA	Pellegrini 411	421-6231
	centrogomayahoo.com.ar	
FIORI	Catamarca 431	431-8351

**Goldman Sanitarios**

AGUA - GAS

Av. Juan B. Justo 1045 - Tel. 428-0939

San Miguel de Tucumán

goldmansanitarios@gmail.com



# GUÍA DE PROVEEDORES DE SGO. DEL ESTERO

CARACTERÍSTICA TELEFÓNICA: 0385

## ABERTURAS

ABERTURAS	Av. Belgrano (s) 4071 jorgearesta@arnetbiz.com.ar	431-6290
ALUM CONS S.R.L.	Congreso 651	421-9613
ALVAREZ RAMON CARPINTERIA DE OBRA	Viamonte 85	156096300
CASA LIVA SRL	Lavalle 66 (La Banda)	427-0035
CONSTRUIR S.A.	Av. Libertad 2797	439-0326
CORRALÓN ACONQUIJA	Libertad 2644	439-2451
CORRALÓN SAN JORGE	A. del Valle 1074(L B.)	427-2894
DISEÑO &CONSTRUCCIÓN	La Plata esq. Libertad	421-3911
E.M.I	Libertad 2716	439-2848
MERCOMAT	Av. Belgrano (N) 1179	437- 0440
PALIOOTTO AMELIO	P. L. Gallo 570	422-5869
SANTIAGO ABERTURAS	Av. Belgrano 1465	421-5064
SUINCO	Parq. Ind.s/n (La Banda)	437-0069
TARTEC	Av. Ob. de Victoria S/N Parq. Inds. (La Banda) 437-3057 tarteclsrl@gmail.com	
TOBA	Av. Aguirre (S) 2906 Av. Rivadavia 148 (O) España 564 (La Banda)	431-7929 422-3532 427-2937

## ADITIVOS

MISHIMA SRL	Av. Alsina (O) 1468	422-1550
-------------	---------------------	----------

## AIRE ACONDICIONADO

BAJO CERO	Viamonte 224	422-6538
BERRA REPARACIONES	Av. Alsina (O) 718	421-8136
ELECTROCLIMA	Antenor Álvarez 326	434-4528
FRIO CONFORT	Av. Belgrano (N) 1745 edmundogorosito@hotmail.com	434-3667
LINEA BLANCA	Av. Hipolito Irigoyen 872 lineablancasrl@lineablancasrl.com.ar	421-3494
REFRIGERACIÓN DIAZ	Libertad 2228	439-3999
REFRIGERACIÓN NORTE	Alvarado 302	422-5196
REFRIGERACIÓN RIVADAVIA	Av. Rivadavia 902	421-9707
TECNO FRIO	Uriarte 16	421-2629
TODO FRIO	Leandro N. Alem 126 todofrio@gmail.com	424-0577

## AISLANTES TÉRMICOS Y ACÚSTICOS

CARLOS RUIZ	carlosruizcya@gmail.com	381 4397291
CORRALÓN ACONQUIJA	Libertad 2644	439-2451
CORRALÓN EL AMIGO	Av. Belgrano (N) 956	450-4450
EI PINTAO	Av. Aguirre Sur 35	439-0770
E.M.I	Libertad 2716	439-2848
MISHIMA SRL	Av. Alsina (O) 1468	422-1550
MISIONES	Av. Aguirre (S) 558	421-2367
SUPERMAT	Av. Belgrano (S) 858	450-4456

## ALARMAS - SISTEMAS

AC COMPONENTES	La Plata 497	422-0783
DIGITRONIC	Rivadavia 266 (03854)42-1674	
ELITE	Avellaneda 508	422-7005
EVINCO	Entre Ríos 580	422-8987
FORTALEZA	Av. Roca (s) 104	421-7733
IESS TELEFONIA Y ALARMAS	Sarmiento 455	431-8362
LES SERVICIOS INTEGRALES	155-362544 lesserviciosintegrales@gmail.com	
MONITOR	H. Yrigoyen 440	422-5505
MONITOR LA BANDA	Yrigoyen Norte 195	427-8333
SEGURIDAD ELECTRÓNICA	Misiones 472	424-0760
SERVICIOS DEL NORTE S.R.L.	Av. Roca (S) 601 www.sdnsrl.com.ar	421-2064
VIGIA	Libertad 254	421-2488

## ALUMBRADO PÚBLICO

BP	Av. Libertad 1840	439-2299
----	-------------------	----------

## ALUMINIO

ALUM-CONS	Congreso 661	421-9613
CARPINTERIA DE ALUMINIO	Av. Belgrano Sur 4071	431-6290
VIDRIAR	Independencia 954	422-5116

## AMOBILIARIOS DE COCINA

CARLOS RUIZ	carlosruizcya@gmail.com	381 4397291
PRESISSO	Belgrano Sur 873 spacios@presisso.com.ar	424-0880

## AMOBILIARIOS PARA OFICINAS

CM LAS MALVINAS	Tucumán 278	421-9223
FEL-ROS	A. Rojas 621	421-4341
HD EQUIPAMIENTOS	Av. Belgrano Sur 43	421-0450
LOGROS	Avellaneda 252	421-0150
MELSAN	Libertad 2302	439-0336
MUEBLERÍA TAIN	Libertad 1676	439-0447
NOVA INFORMÁTICA	Av. Belgrano Sur 476	0810-555-6682
SADOC	Libertad 264/68	421-5987

## ARENAS

BECCARIA JUAN	Congreso 1203	421-4358
CANTERA SANTA ROSA	Ruta 211 Los Morales canterasantarosa@hotmail.com	154-963305
COMERCIAL RUIZ	Tucumán 39 of 11 Savoy Hotel	422-5103

## ASCENSORES

D'ANGELO Y CIA.	Av. Aguirre (s) 1899	439-0098
SIMA S.R.L.	Viamonte 146.....156-884980 ascensores@yahoo.com.ar	

## BOMBAS PARA AGUA

BOLLINI S.A.	Av. Gral J Aro 886	421-4128
ELECTROMOTOR	Av. Belgrano (N) 1578	434-0024
ELECTROTECNICA ALIEND	Av. Roca Sur 1107	422-9628
E.M.I	Libertad 2716	439-2848
GASMARKET	Av. Moreno Sur 953 ventas@gasmarket.com.ar	422-9117
LOBRUNO S.A.	Av. Saenz Peña 1305	439-0475
MAQUINAS Y MOTORES S.C.	Absalón Rojas 717	421-9621
PAVAN Y MOSCA S.R.L.	La Plata 116/18	422-4057

## BULONERÍAS

BULON FER	Pedro L Gallo 361	421-1071
EL CONSTRUCTOR	Aristobulo del Valle 905 elconstructor@arnet.com.ar	427-0007
E.M.I	Libertad 2716	439-2848
FERRETERIAS DEL NORTE	Av Saenz Peña 96	421-6067
MANZUR	H. Yrigoyen 956	424-0637
MBM S.R.L.	Av. S. Martín 348 (La Banda)	427-0116
LO BRUNO S.A.	Av. Roque Sáenz Peña 1305	427-8558

## CALDERAS - CALEFACCIÓN

GASMARKET	Av. Moreno Sur 953 ventas@gasmarket.com.ar	422-9117
-----------	---	----------

## CAMARAS DE SEGURIDAD

BAILON Y ASOC. S.R.L	Taboada 460 info@bailonyasociados.com.ar	425-9510
LES SERVICIOS INTEGRALES	155-362544 lesserviciosintegrales@gmail.com	
SERVICIOS DEL NORTE S.R.L.	Av. Roca (S) 601 www.sdnsrl.com.ar	421-2064

## CANTERAS

CANTERA SANTA ROSA	Ruta 211 Los Morales canterasantarosa@hotmail.com	154-963305
COMERCIAL RUIZ	Tucumán 39 - Of. 11	422-5103
CONSTRUCCIONES DEL ESTERO	Belgrano (N) 5º Pasaje San José 448 Bº Huaico Hondo	434-0690

## CAÑOS Y ACCESORIOS

BOLLINI S.A.	Roca y Urquiza	421-4128
CORRALÓN SAN JORGE	A. del Valle 1074	427-2894
E.M.I	Libertad 2716	439-2848
GASMARKET	Av. Moreno Sur 953 ventas@gasmarket.com.ar	422-9117
LA CASA DEL PVC	Av. Colón (N) 22	422-2391
MATERIALES NOROESTE	Av. Roca (S) 326	422-1519
PVC LIBERTAD	Libertad 1905	439-0464
TODO SANITARIO	Av. Bolivia Sur 365	427-3653

## CARPINTERÍAS

ABBONDANDOLO ROQUE H.	Edison 40 Bº Cabildo	431-0703
ALVAREZ RAMON CARPINTERIA DE OBRA	Viamonte 85	156096300
CARPINTERIA SPITALE	Peralta Luna 715 vicentespitale@hotmail.com	431-0727
CM LAS MALVINAS	Tucumán 278	421-9223
CORPOS AVELINO CARPINTERIA	R. De Velazco 258	421-9296
CORRALÓN ACONQUIJA	Libertad 2644	439-2451
DELTA MUEBLES	Av. Rivadavia Oeste 245	421-4540
FEL ROS	Absalón Rojas 621	421-4341
E.M.I	Libertad 2716	439-2848
JULIO Y GUIDO CHAVEZ SA	25 de Mayo S/N (03846)	49-1027
MISIONES	Av. Aguirre (S) 558	421-2367
SANTIAGO ABERTURAS	Av. Belgrano 1465	421-5064
ULLA HNOS. CARPINTERIA	Lavalle 590 (La Banda)	427-1334
UNIVERSO CREATIVO	T. Edison 40	431-0703

## CARPINTERÍA DE ALUMINIO

ABERTURAS	Av. Belgrano (s) 4071 jorgearesta@arnetbiz.com.ar	431-6290
EMPRECONS S.R.L.	San Lorenzo 3533 emprecons@hotmail.com	431-0214
TARTEC	Av. Ob. de Victoria S/N Parq. Inds. (La Banda) 437-3057	tartecsr@gmail.com

## CARPINTERÍA METÁLICA - METALÚRGICA

ALU-CON S.R.L.	Congreso 651	421-9613
CARPINTERIA DE ALUMINIO	Av. Belgrano Sur 4071	431-6290
CORRALÓN ACONQUIJA	Libertad 2644	439-2451
D'ANGELO Y CIA.	Av. Aguirre (s) 1899	439-0098
DEFFIS VICTOR	P. León Gallo 1695	424-0533
E.M.I	Libertad 2716	439-2848
EMPRECONS S.R.L.	San Lorenzo 3533 emprecons@hotmail.com	431-0214
GONZALEZ HNOS	H. Yrigoyen 633	421-1685
MISSIO DANILO	Absalon Rojas 658	421-7390
TALLER FERRO	Pje. Avila 285 (H. Hondo)	434-0048
TOBA	Av. Aguirre (S) 2906 Av. Rivadavia 148 (O) España 564 (La Banda)	431-7929 422-3532 427-2937

## CARTELERÍA

ANIBAL DUMIT	San Martín 668	422-9907
--------------	----------------	----------

## CERÁMICAS

CERÁMICA SANTIAGO S.A.	Av. Solís y Santa Fe	431-0479
DISTRIBUIDORA SUDAMERICANA	Independencia 1730	422-9779
TOBA CERAMICOS	Av. Belgrano (S) 765	422-3532

## CONSTRUCCIÓN EN SECO

CORRALÓN ACONQUIJA	Libertad 2644	439-2451
EI PINTAO	Av. Aguirre Sur 35	439-0770
E.M.I	Libertad 2716	439-2848
JOERLIVA	Rodolfo Filas 670 Bº Cabildo joerliva2000@yahoo.com.ar	431-3576

## CHAPAS

CORRALÓN EL AMIGO	Av. Belgrano (N) 956	450-4450
E.M.I	Libertad 2716	439-2848

SUPERMAT	Av. Belgrano (S) 858	450-4456
----------	----------------------	----------

## DECORACIÓN

ASHPAY	Independencia 672	421-6945
ARTE MUEBLES BARBAGLIA	24 de Septiembre 886	585-1092
CALIDO REGALOS	Avellaneda 15	422-9728
CORRALÓN ACONQUIJA	Libertad 2644	439-2451
CM LAS MALVINAS	Tucumán 278	421-9223
ESTUDIO A	Libertad 202	421-2499
FAR JOR	Independencia 435	422-4626
GEMA DISEÑOS	Av. Belgrano (S) 1038	424-1642
JENSEN MARIA FLORENCIA	9 de Julio 227	421-1254
LOGROS	Avellaneda 252	421-1424
PAULA DIBU	Thomas Edison 455	431-0531
SANTIAGO ILUMINACIÓN	Mendoza 75	422-0514
TOBA	Av. Aguirre (S) 2906 Av. Rivadavia 148 (O) España 564 (La Banda)	431-7929 422-3532 427-2937
UNIVERSO CREATIVO	T A Edison 40	431-0703
URBANO	Avellaneda 42	421-7647

## ELECTRICIDAD MATERIALES

AC	La Plata 497	422-0783
ALPA	Re. del Líbano 2099	431-3079
ALPA S.R.L.	Av. Aguirre (S) 2498	431-7924
CARVER	25 de Mayo 177	(03844) 42-1930
CASA GIL	A. Alvarez 397, Bº Belgrano	421-0604
CORRALÓN SAN JORGE	A. del Valle 1074	427-2894
DILUX ELECTRICIDAD	Av. Aguirre (S) 984	424-1278
EDESE	Av. Roca Sur 214	450-5555
EDISON ELECTRICIDAD	La Plata 331 edisonelectricidad@argentina.com	422-3674
ELECTRICIDAD LUNA	Av. Belgrano (S) 2900	431-4991
ELECTRICIDAD LUNA SUD	Av. Moreno (S) 1347	421-1196
ELECTRICIDAD NOVALUX	Rivadavia (N) 272 (La Banda)	427-1054
ELECTRO NORTE	A. Del Valle 305 (La Banda)	427-1580
ELECTROCENTRO S.R.L.	Av. Moreno (S) 914 electrocentrosrl@arnetbiz.com.ar	421-5226
ELECTROFER	H Yrigoyen 633	421-1685
ELECTROMOTOR	Av. Belgrano (N) 1578	434-0024
ELECTRO SHOP	España 62 (La Banda) ventas@electroshoponline.com.ar	427-3440
ELECTRONICA ROCA	La Plata 350	429-9528
EL CONSTRUCTOR	A. del Valle 905 (L B)	427-0007
EL GRINGO	Av. Aguirre 1153	439-4394
ESTUDIO A	Libertad 202	421-2499
GONZALEZ HNOS	H. Yrigoyen 633	421-1685
GRANDES FERRETERIAS DEL NORTE	Av. R. Sáenz Peña 96	421-6067
INGENIERIA DEL NOA SRL	Libertad 1892	439-5388
INGELECTRIC ARGENTINA	Mitre 233	421-2261
JM ELECTRICIDAD	Tucumán 233	422-7572
LATCH	La Plata 51	422-9673
LINEAS ELECTRICAS S.A.	Salta 78	421-5600
PAVAN Y MOSCA S.R.L.	La Plata 116/18	422-4057
PRIMONTI SRL	C A Cassafoust 230	439-4814
RD MATERIALES	Independencia 985	421-9890
SANTIAGO ILUMINACIÓN	Mendoza 75	422-0514

## EMPRESAS CONSTRUCTORAS

BAILON Y ASOC. S.R.L	Taboada 460 info@bailonyasociados.com.ar	425-9510
CIVIAL SRL	Av. Solís Este 405	431-7972
COMINTEL S.A.	Juana Manuela Gorriti 158 contacto@comintel.com.ar	422-7420
CONORVIAL S.A.	Av. Aguirre (S) 2221	439-3401
CONSTRUHAUS SRL	P Unzagan 38	421-1139
CRISAR S.A.	Av. Belgrano s/nº	434-0081
CONSTRUCCIONES DEL ESTERO	5º Pje. 448 Bº Huaico 448	434-0690
CHAZARRETA SRL	Lavalle 185	422-9965
CHEDID HECTOR	Gral. Güemes 70	421-8565
DEL TEJAR S.A.	Mitre 525	421-8279
DISA SA	Catamarca 264	424-0526
DOMUS S.R.L.	Balcarce 68	422-1454
EL GALPON CONSTRUCCIONES	Garibaldi 190	421-4533
EL MIRASOL	G. Saavedra 745	422-4556
EL SATÉLITE	San Lorenzo 135	(03854) 42-1342



EMPRESA MONTI	Jujuy 444	421-5905
INGENIERIA DEL NOA SRL	Libertad 1892	439-5388
INGENIERIA Y ARQUITECTURA SA	Av. Aguirre (S) 2877	431-7028
ING. ELIAS MAUD	Av. Aguirre (S) 2325	422-4891
ING. PRIVITERA	Pedro León Gallo 886	422-8179
J.J. CONSTRUCCIONES	S. Martín y Alem	03844-421759
JLF CONSTRUCCIONES	Gob Saavedra 725	422-8051
LOBRUNO ESTRUC. S.A.	F. L. Beltrán y 1º Tnt. Ardiles	437-1992
	www.lbesa.com.ar	
MEDIAVILLA SRL	RN34 S/N	423-7139
MIJOVI SRL	Ruta Nº 5 Km 1.7 (La Banda)	427-4291
	www.mijovisrl.com.ar	
MUCON CONSTRUCTORA	Rivadavia 632	(03843) 42-1615
NIETO HNOS	Av. Solís 970	431-5066
NORLIT S.R.L.	Pque. Ind. La Banda	437-0109
OBEID S.R.L.	Rep. del Líbano (S) 48	427-3727
SALVADOR SCROSOPPI	Entre Ríos 540	422-2250/422-7346
SARQUIZ HNOS. S.R.L.	Ruta 11 - Km 3,5 (La Banda)	427-1213
SEGUNDO BOLZON S.R.L.	Sarmiento 551 Bº Congreso	421-6131
	segundobolzonsgmail.com	
TRILOX SA	Av. Colón 3550	431-8333
URBANA CONST.	Av. Belgrano 2282	421-8623

## ENERGÍA SOLAR

GASMARKET	Av. Moreno Sur 953	422-9117
	ventas@gasmarket.com.ar	

## ESTRUCTURAS METÁLICAS

D'ANGELO Y CIA. S.C.	Av. Aguirre (S) 1899	439-0098
	dangeloycia@hotmail.com	

## EXCAVACIONES

CRISAR S.A.	Av. Belgrano S/N	434-0036
-------------	------------------	----------

## FERRETERÍAS

BAHÍA	H. Yrigoyen 828	421-6249
BAS FERRETERIA	P L Gallo 739	422-7042
BOGLIONE CENTRO	A del Valle 172(La Banda)	427-8665
BOLLINI	Urquiza 502	421-4128
BULON FER	Pedro L Gallo 361	421-1071
BUSPER	Saenz Peña 71	422-5276
CARVER	25 de Mayo 177(S)	(03844) 42-1930
CASA GIL	A. Alvarez 397Bº Belgrano	421-0604
CASA MAINO	Av. Colón (S) 47	422-2618
CASO	San Martín 477	421-5760
CORRALÓN ACONQUIJA	Libertad 2644	439-2451
CORRALÓN CHEIN	San Martín C. Dora	48-1100
CORRALÓN COPETTI	Maipú 706	422-4645
CORRALÓN FLOR DE VALENCIA	San Martín 198(I. Forres)	490-2026
CORRALÓN JG	Av. Aguirre (S) 622	424-1296
CORRALÓN NORTE	Pellegrini S/N	(03857) 42-1010
CORRALÓN SAN JORGE	A. del Valle 1074	427-2894
DEL VALLE	H Yrigoyen 1009	421-2477
ELECTROFER	H Yrigoyen 633	421-1685
EL FARAON	M. Belgrano 445	(03857) 48-1035
EL GRINGO	Av. Aguirre (s)1153	439-4394
	info@elgringoferreteria.com.ar	
EL CONSTRUCTOR	A. del Valle 905(L B)	427-0007
	elconstructor@arnet.com.ar	
EL MEDITERRANEO	Pellegrini 280	421-1592
EL NENE	Güemes 597	422-6068
EL PROFESIONAL	Av Aguirre 703	439-3968
E.M.I	Libertad 2716	439-2848
FERRETERIA COMERCIAL COLÓN	Av. Colón 1031	421-7267
FERRETERIA FAILLA	Posadas (O)296	422-5800
FERRETERIAS DEL NORTE	Av. R. Sáenz Peña 96	421-6067
FERRETERIA OVEJERO	España 108 (La Banda)	427-5697
INGECON	Av. Colón Sur 1031	421-9001
JOERLIVA	Rodolfo Filas 670 Bº Cabildo	431-3576
	joerliva2000@yahoo.com.ar	
JS	F.Viano 65	(0385) 424- 0877
LA CASA DEL INSTALADOR	Alvear 137	(03844) 42-3671
LO BRUNO S.A.	Av. S. Peña 1305 (Sant.)	439-0476
	Av. Bolivia (S) 45 (La Banda)	427-2452
LOS CUATRO VIENTOS	Av. Belgrano 1895 (La Banda)	437-0123
MARIANO BERNABÉ	Av San Martín 348	(0385) 427-0116
MAGUI	Sara Rigour 631 BºBorges	434-4138

MISIONES	Av. Aguirre (S) 558	421-2367
PAZ HECTOR	Av. Belgrano (S) 270	421-5522
	Las Urrejas 337	434-0442
	España 227 (La Banda)	427-2678
RD MATERIALES	Independencia 985	421-9890
SANTIAGO ALAMBRES S.R.L.	Av. Colón 342	421-2241
SUPERMERCADO YAGUE	Av. Belgrano (S) 802	421-1269
TUFI	Rivadavia 125(La Banda)	427-0015

## GAS

ARAUJO	B. Contreras M 36 L30	431-8805
BOGLIONE CENTRO	A del Valle 172(La Banda)	427-8665
CARLOS RUIZ	carlosruizycia@gmail.com	381 4397291
CORIA INSTALACIONES	J A Geréz 444	427-4910
CORRALÓN SAN JORGE	A. del Valle 1074	427-2894
GASMARKET	Av. Moreno Sur 953	422-9117
	ventas@gasmarket.com.ar	
GONZALEZ HNOS	H. Yrigoyen 633	421-1685
E.M.I	Libertad 2716	439-2848
JOERLIVA	Rodolfo Filas 670 Bº Cabildo	431-3576
	joerliva2000@yahoo.com.ar	

## HERRERÍAS

MISSIO DANILO	A. Rojas 658	421-7390
RUIZ JOSE D.	Av. Colón (N) 598	421-8208
TORNERIA ROBERTO RAMOS	Cnel. N. Rivas 227 (La Banda)	427-2122

## HIERROS

CORRALÓN BRIZ	Av. Belgrano (S) 4912	431-3993
	Independencia 3125	431-3326
CORRALÓN EL AMIGO	Av. Belgrano (N) 956	450-4450
DISTRIBUIDORA SUDAMERICANA	Independencia 1730	422-9779
EL CONSTRUCTOR	A. del Valle 905(L B)	427-0007
	elconstructor@arnet.com.ar	
E.M.I	Libertad 2716	439-2845
HIERRO CONS S.A.	Av. Solís (O) 320	431-2181
LO BRUNO S.A.	Av. Saenz Peña 1305	439-0475
METALÚRGICA DORREGO	A. del Valle 1853	427-1121
SANTIAGO ALAMBRES S.R.L.	Av. Colón (S) 342	421-2241
SUPERMAT S.A.C.I.F.I.A.	Av. Belgrano (S) 858	450-4456
	Av. Belgrano (N) 956	450-4458

## HIGIENE Y SEGURIDAD

BAILON Y ASOC. S.R.L	Taboada 460	425-9510
	info@bailonyasociados.com.ar	

## HORMIGÓN ELABORADO

CONSTRUCCIONES DEL ESTERO	5º Pje. 448 Bº Huaico Hondo	434-0690
FERRETERIA COMERCIAL COLÓN	Av. Colón 1031	421-7267
HORMITEC	Av Aguirre (S) 2221	428-1479
INGECON	Av. Colón Sur 1031	421-9001
INDUSTRIAS PRIMONTI SRL	C A Cassafoust 230	439-4814

## HORMIGÓN PREMOLDEADO

INDUSTRIAS PRIMONTI	C a Cassafoust 230	439-4814
LA CASA DEL PVC	Manz J Parc 4 P. Ind	422-2391
LO BRUNO ESTRUC. S.A.	F. L. Beltrán S/N(Pqe. Ind. La Banda)	437-3434
NORLIT S.R.L.	Pque. Ind. La Banda	437-0109
PAVIMENTO ARTICULADO SRL	M. 0 Lote 3 Parq. Ind. L.B.	437-1090
SABA SRL	O Victoria S/N	437-0618

## ILUMINACIÓN Y MATERIALES ELÉCTRICOS

AC COMPONENTES	La Plata 497	4220783
	ac_componentes@yahoo.com.ar	
BP	Av. Libertad 1840	439-2299
CARVER	25 de Mayo 177(S)	(03844) 42-1930
EDISON ELECTRICIDAD	La Plata 331	422-0233
ELECTRICIDAD NOVALUX	Rivadavia (N) 272 (La Banda)	427-1054
ELECTRO SHOP	España 62(La Banda)	427-3440
	ventas@electroshoponline.com.ar	
ESTUDIO A	Libertad 202	421-2499
GEMA DISEÑOS	Av. Belgrano (S) 1038	424-1642
ING. DANIEL PRIVITERA	P L Gallo 886	422-8179
INTILUX	Posadas (E) 45	421-3840
	santiagodelester@dled.com.ar	
JM ELECTRICIDAD	Tucumán 233	422-7572
LOGROS	Avellaneda 252	421-0150

PAVAN Y MOSCA S.R.L.	La Plata 116/18	422-4057
SANTIAGO ILUMINACIÓN	Mendoza 75	422-0514

## IMPERMEABILIZACIÓN

CARLOS RUIZ	carlosruizyacia@gmail.com	381 4397291
CASA LIVA SRL	Lavalle 66 (La Banda)	427-0035
CASA MAINO	Av. Colón (S) 47	422-2618
E.M.I	Libertad 2716	439-2848
EL CONSTRUCTOR	Aristóbulo del Valle 905	427-0007
MISHIMA SRL	Av. Alsina (O) 1468	422-1550
MISIONES	Av. Aguirre (S) 558	421-2367
CORRALÓN A.NI.CAR	Mitre 465 (La Banda)	427-0029
SCROSSOPI SALVADOR SRL	Entre Ríos 540	422-2250

## INFORMÁTICA - COMPUTACIÓN

AILLU DISTRIBUCIONES	Av. Moreno (S) 1267 aillu@hotmail.com	155005926
LES SERVICIOS INTEGRALES		155-362544 lesserviciosintegrales@gmail.com
SERVICIOS DEL NORTE S.R.L.	Av. Roca (S) 601 www.sdnsrl.com.ar	421-2064

## INSTALACIONES ELÉCTRICAS

FRIO CONFORT	Av. Belgrano (N) 1745 edmundogorosito@hotmail.com	434-3667
--------------	--	----------

## LADRILLOS

CERÁMICA SANTIAGO	Av. Solís Esq. Sta. Fe	431-0479
E.M.I	Libertad 2716	439-2848
SALTO PEDRO F.	Suárez 794	431-4987

## LETREROS - PLANOS

ANIBAL DUMIT	San Martín 668	422-9907
CORBALAN CESAR	Independencia 2780 Loc. 3	431-0051
COPISTERIA SIGMA	Independencia 348	421-8477
ELECAD	Buenos Aires 396	422-9782
IBARRA LETREROS	Necochea 820 (0385)	427-6648
INTEGRAF	La Plata 333	424-0009
IMPRENTA KONTINUOS	Av. Colón Sur 659	421-3302
IMPRENTA IMAGEN	Av. Avellaneda 250	421-7361
LUCRECIA GRAFICA INTEGRAL	Belgrano Sur 1919	421-9724
SEÑALARTE S.R.L.	Avellaneda 315	422-6761

## MADERERAS

BILBAO MADERAS	Formosa 637	422-2394
CAMILO ZAIK	Formosa 25	421-8101
CORRALÓN ACONQUIJA	Libertad 2644	439-2451
I.M.A.	Manzana "E" lote 3 Parque Industrial 437-1011 maderasima@gmail.com	
MADERAS AUTOPISTAS	Rep. Libano 1076(L.B)	427-5136
MISIONES MADERAS	Av. Aguirre (S) 558	421-2367
SANTIAGO MADERAS	Av. Belgrano (S) 2988	431-2459
ZAIK CAMILO	Formosa 25	421-8101

## MÁQUINAS PARA LA CONSTRUCCIÓN

BAILON Y ASOC. S.R.L	Taboada 460 info@bailonyasociados.com.ar	425-9510
EL CONSTRUCTOR	Aristóbulo del Valle 905	427-0007
MAQUINAS Y MOTORES	Absalón Rojas 717	421-9621

## MÁRMOLES

CARRANZA	Nuñez del Prado 127(T de RH)	42-1642
CESCA HNOS.	H. Irigoyen 663 marmoleriacesca@arnetbiz.com.ar	421-3263
CESCA VICTORIO	Gral. Savio s/n - Pque Industrial(L Banda) 437-0182 vcesca@hotmail.com	
GEMA DISEÑOS	Av. Belgrano (S) 1038	424-1642
MARMOLERIA ROMANO	Antenor Álvarez 1503	434-0218
MARMOLERIA PEREYRA	Lamadrid 2244	439-3777
RIZOLO HNOS.	Aguirre (S) 106	421-8645

## MATAFUEGOS

DRAGMA SANTIAGO	H. Irigoyen 713	422-1819
HUGOR MATAFUEGOS	Rivadavia (N) 54 (La Banda)	427-2010
MATAFUEGOS ROJO	Moreno (S) 150	424-0030
MATAFUEGOS GÜEMES	Av. Moreno Norte 224	439-0175

## MATERIALES DE CONSTRUCCIÓN

BECCARIA JOSE	Congreso 1202	424-1868
BECCARIA JUAN	Congreso 1203	421-8006
CASA BOGLIONE	Córdoba(S)165 L.Banda	427-1743
CASA LIVA	Lavalle 66 (La Banda)	427-0035
CASA MAINO	Av. Colón (S) 47	422-2618
CERAMICA SANTIAGO S.A.	Av. Solís y Santa Fe	431-3134
CONSTRUIR S.A.	Av. Libertad 2759	439-0326
CORRALÓN AGUIRRE	Av. Aguirre (S) 1648	422-7376
CORRALÓN A NI CAR	Mitre 465 (La Banda)	427-0029
CORRALÓN ACONQUIJA	Libertad 2644	439-2451
CORRALÓN BRIZ	Independencia 3125	431-3326
CORRALÓN CENTRO	Mitre s/n (Bandera)	03857-421457
CORRALÓN COMERCIAL COLÓN	Av. Colón Sur 2344	431-2889
CORRALÓN CONSTRUCTOR	Av.Aguirre (s)2346	431-6515
CORRALÓN DEAN FUNES	Deán Funes 309 (La Banda)	427-7821
CORRALÓN NORTE	Pellegrini S/N Bandera (03857)	427-1010
CORRALÓN DON ALFREDO	Av. Alsina 717	421-2829
CORRALÓN DON TOTO	Ruta 1 B° San Fndo (La Banda)	427-2964
CORRALÓN EL AGUARA	Rivadavia y Roca Quimili (03843)	42-1778
CORRALÓN EL AMIGO	Av. Belgrano (N) 956	450-4450
CORRALÓN EL CRUCE	Av. Belgrano 1997 (La Banda)	437-2908
CORRALÓN EL PADRINO	Av. Madre de Ciudad 2734	434-0103
CORRALÓN FLOR DE VALENCIA	San Martín 198(I. Forres)	490-2026
CORRALÓN GÓMEZ ABRAM	B Mitre 266	427-2736
CORRALÓN JG	Av. Aguirre (S) 622	424-1296
CORRALÓN JS	Dorrego 1710(La Banda)	427-1100
CORRALÓN LOS DOS HERMANOS	Av. San Martín 261 (03857)	490-3249
CORRALÓN LOS HERMANOS N.	Avellaneda 261(Rio H)(03858)	421-229
CORRALÓN NORTE	Pellegrini S/N(Band)...(03857)	42-1010
CORRALÓN MARTINEZ	Av. Alsina (O) 1377	422-0551
CORRALÓN MATÍAS	Av. Gottau 150 (03844)	42-2135
CORRALÓN MUKDISE	25 de Mayo 76 (03858)	42-1660
CORRALÓN SAN AGUSTÍN	25 de Mayo y A. del Valle (03844)	42-2790
CORRALÓN SAN MARTIN	Rivadavia 399 (Frias)	(03854)42-1061
CORRALÓN SAN ROQUE	Av. Solís (O) 1171	431-3717
CORRALÓN VALDEZ	A.Colón (S) 2443.	431-7680
DISEÑO Y CONSTRUCCIÓN	Libertad 299	421-2500
DISTRIBUIDORA SUDAMERICANA	Independencia 1730	422-9779
EL CONSTRUCTOR	A. del Valle 905(L.B) elconstructor@arnet.com.ar	427-0007
E.M.I	Libertad 2716	439-2848
FERRETERIA EL PROFESIONAL	Av. Aguirre 703	439-3968
GASMARKET	Moreno (S) esq. S. Martín ventas@gasmarket.com.ar	422-9117
HIERRO CONS S.A.	Av. Solís (O) 320	431-2181
INGECON	Av. Colón Sur 1031	421-9001
LO BRUNO S.A.	Av. Aguirre (N) 191 Bolivia 45 (La Banda)	439-0475 427-2452
MAGUI	Sara Rigour 631 B°Borges	434-4138
MARTIN FERREYRA SRL	24 de Sep. y La Forja(L.B)	437-0029
MATERIALES NOROESTE	Av. Roca Sur 326	422-1519
MERCOMAT	Av. Belgrano(N) 1179	437-0440
SABA SRL	Yrigoyen (N) 214	437-0618
SAN JORGE	A. del Valle 1074 (La Ban)	427-2894
SUPERMAT	Av. Belgrano (S) 858	450-4456
TOBA	Av. Aguirre (S) 2906 Av. Rivadavia 148 (O) España 564 (La Banda)	431-7929 422-3532 427-2937
TODO CONSTRUCCIÓN	Monteagudo 271 (La Banda)	427-3321

## MOSAICOS

BLANGINO	Av. Moreno Sur 937	421-7398
CARRANZA	Nuñez del Prado 127(03858)	42-1642
MARIO CESCA	P.Industrial (La Banda)	437-0042

## PILETAS DE NATACIÓN

INGECON SRL	Av. Colón Sur 1031	421-9001
GEMA DISEÑOS	Av. Belgrano (S) 1038	424-1642

## PINTURERÍAS

BONACINA	Independencia 954 Belgrano (S) 3486 www.bonacinapinturerias.com.ar	422-8876 431-1813
CABILDO	Juncal 613	431-4069





# REVISTA ONLINE

EDICION DIGITAL PDF Y PAGINABLE



WWW.ARQUITECTURAYCONSTRUCCIONDIGITAL.COM

381 628 8999 - 381 587 4091

<b>COLORSHOP</b>	Mitre y Belgrano	422-6266
	Av. Besares y Alem(LB)	427-6903
<b>EL GRINGO</b>	Av. Aguirre 1153	439-4394
<b>EL JUNCAL</b>	P.L. Gallo 663	422-8307
<b>EL MEDITERRANEO</b>	Pellegrini 280	421-1592
<b>EL NENE</b>	Güemes 597	422-6068
<b>EL PINTAO</b>	Av. Belgrano (S) 2788	431-9060
	Rivadavia 1018	421-8866
	Independencia 899	421-3508
	Libertad 2006	439-0123
	Av. Aguirre Sur 35	439-0770
<b>EL PROFESIONAL</b>	Av. Aguirre 703	439-3968
<b>E.M.I</b>	Libertad 2716	439-2848
<b>FAR-JOR</b>	Independencia 435	422-4626
<b>GOITEA FÉLIX</b>	Quintana 530 (La Banda)	427-1362
<b>JUANCHO BONACINA</b>	Av. C Colón Sur 657	421-8080
<b>LA TORRE</b>	Perú 1019	421-7650
<b>MISHIMA SRL</b>	Av. Alsina (O) 1468	422-1550
<b>MUKDISE</b>	Av. Sáenz Peña 603	421-3533
	25 de Mayo 76	(03858)42-1660
<b>NELSON</b>	Av. H Irigoyen 952	422-3400
<b>PINTURERIA BAHÍA</b>	H Yrigoyen 828	421-6249
<b>PINTURERIAS DEL CENTRO</b>	Av. Belgrano 331	421-3583
<b>RD MATERIALES</b>	Independencia 985	421-9890
<b>SANTIAGO PINTURERIAS</b>	Av. Colón (s) 657	421-8080

## PISOS DE MADERA

<b>BILBAO MADERAS</b>	Formosa 637	422-2394
<b>CORRALÓN ACONQUIJA</b>	Libertad 2644	439-2451
<b>IMA</b>	P.Industrial LB	437-0086

## PORTONES AUTOMÁTICOS

<b>SEGNOA</b>	Solis E Av 487	431-3181
---------------	----------------	----------

## PVC

<b>GASMARKET</b>	Av. Moreno Sur 953	422-9117
	ventas@gasmarket.com.ar	

## REVESTIMIENTOS

<b>CESCA HNOS SA</b>	Av. H. Yrigoyen 663	421-3263
<b>CORRALÓN ACONQUIJA</b>	Libertad 2644	439-2451
<b>CORRALÓN EL AMIGO</b>	Av. Belgrano (N) 956	450-4450
<b>EL PINTAO</b>	Av. Aguirre Sur 35	439-0770
<b>E.M.I</b>	Libertad 2716	439-2848
<b>FAR JOR</b>	Independencia 435	422-4626
<b>MATERIALES NOROESTE</b>	Av. Roca 326	422-1519
<b>SUPERMAT</b>	Av. Belgrano (S) 858	450-4456
<b>TOBA</b>	Av. Aguirre (S) 2906	431-7929
	Av. Rivadavia 148 (O)	422-3532
	España 564 (La Banda)	427-2937

## SANITARIOS

<b>BOGLIONE CENTRO</b>	A del Valle 172(La Banda)	427-8665
<b>CARLOS RUIZ</b>	carlosruizcya@gmail.com	381 4397291
<b>CEA BAÑOS</b>	La Plata 233	424-1720
<b>CORRALÓN EL AMIGO</b>	Av. Belgrano (N) 956	450-4450

<b>DISTRIBUIDORA SUDAMERICANA</b>	Independencia 1730	422-9779
<b>DISEÑO Y CONSTRUCCIÓN</b>	La Plata y Libertad	421-2500
<b>EL GRINGO</b>	Av. Aguirre 1153	439-4394
<b>ELECTROFER</b>	H Yrigoyen 633	421-1685
<b>E.M.I</b>	Libertad 2716	439-2848
<b>ESTABLECIMIENTO DON ALFREDO</b>	Alsina (O) 717	421-2829
<b>GASMARKET</b>	Moreno (S) esq. S. Martín	422-9117
	ventas@gasmarket.com.ar	
<b>GONZALEZ GAS</b>	Av. Aguirre 1153	439-1588
<b>GONZALEZ HNOS</b>	H. Yrigoyen 633	421-1685
<b>JOERLIVA</b>	Rodolfo Filas 670 Bº Cabildo	431-3576
	joerliva2000@yahoo.com.ar	
<b>LA ARGENTINA SANITARIOS</b>	Güemes 1170	422-3288
<b>LA CASA DEL PVC</b>	Av. Colón (N) 22	422-2391
<b>MATERIALES NOROESTE</b>	Av. Roca 326	422-1519
<b>MERCOMAT</b>	Av. Belgrano (N) 1179	437-0440
<b>NORLIT S.R.L.</b>	Pque. Ind. La Banda	437-0109
<b>PVC LIBERTAD</b>	Libertad 1905	439-0464
<b>RD MATERIALES</b>	Independencia 985	421-9890
<b>SUPERMAT</b>	Av. Belgrano (S) 858	450-4456
<b>TOBA</b>	Av. Aguirre (S) 2906	431-7929
	Av. Rivadavia 148 (O)	422-3532
	España 564 (La Banda)	427-2937
<b>TODO SANITARIO</b>	Av. Bolivia Sur 365	427-3653

## TANQUES (FÁBRICA)

<b>LA CASA DEL PVC</b>	Manz J Parc 4 P. Ind	422-2391
<b>NORLIT S.R.L.</b>	Pque. Ind. La Banda	437-0109

## TELEFONÍA - VIDEOPORTEROS

<b>LES SERVICIOS INTEGRALES</b>		155-362544
	lesserviciosintegrales@gmail.com	
<b>SERVICIOS DEL NORTE S.R.L.</b>	Av. Roca (S) 601	421-2064
	www.sdnsrl.com.ar	

## VIDRIERÍAS

<b>CASA EL CRISTAL</b>	Av. Alsina (O) 646	421-3705
<b>EL CRISTAL</b>	A. del Valle 157	427-1050
<b>FRIAS VIDRIOS</b>	Alvear Esq. San Juan	42-3774
<b>LAUTARO VIDRIOS</b>	Congreso esq. Santa Fe	422-0990
<b>MAURICIO VIDRIOS</b>	Av. Belgrano 3118	431-8573
<b>SANTIAGO VIDRIO</b>	Av. H. Yrigoyen 472	422-5050
<b>TODO VIDRIO</b>	Av. Moreno (S) 176	421-8292
	todoaluminio@hotmail.com	
<b>VIDRIOS DEL CENTRO</b>	Av. Belgrano Sur 843	422-9919
	vidriosdelcentro@hotmail.com.ar	
<b>VIDRIAR</b>	Independencia 954	422-5116
<b>VIDRIOS Y ALUMINIOS</b>	Av. Belgrano Sur 4071	431-6290

## VIVEROS Y JARDINES

<b>VIVERO EL SAUCE</b>	9 de Julio 30 (La Banda)	427-6603
<b>VIVERO EL PIMPOLL</b>	Ruta 51(La Banda)	437-2511
<b>VIVERO JARDIN DEL CENTRO</b>	Absalón Rojas 258	421-9869
<b>VIVERO LA FLORESTA GARDENS</b>	Ruta 51 - Km 5	496-9330
	viverolafloresta@hotmail.com	
<b>VIVERO MUNDO VERDE</b>	San Martín 688	422-0367

# GUÍA DE PROVEEDORES DE JUJUY

CARACTERÍSTICA TELEFÓNICA: 0388

## ABERTURAS

ABERTURAS 2000	Av. Alte. Brown 951	425-7653
CORRALÓN ACONQUIJA	Independencia 546	423-5977
CORRALÓN CHACO	L N Alem Esq Siria	423-2639
EL CAÑADÓN	Av. Alte. Brown 325	425-4500
ORTIZ	San Juan 959,R.Bco-Palpalá ventasjj@ortizmaderas.com	427-0232

## AIRE ACONDICIONADO

ARCE REFRIGERACIÓN	Pueyrredón 676	422-2381
INGENIERO MIGUEL VERA	Ruta 9	428-1690
JUJUY INGENIERIA	Bustamante 32	423-4572
REFRIGERACIÓN NORTE	Rep. de Siria 217 refrinorte@infovia.com.ar	423-0546
SERVICIO ELECTRON	H Quiroga 79	425-3962

## AISLAMIENTOS TÉRMICOS Y ACÚSTICOS

ADICEM	Pachi Gorriti 909	431-6338
CARLOS RUIZ	carlosruizycia@gmail.com	381 5791960
CORRALÓN ACONQUIJA	Independencia 546	423-5977
SUPERMAT	Av. Alte. Brown 1350	425-4785

## AMOBAMIENOS PARA BAÑOS Y COCINAS

CARLOS RUIZ	carlosruizycia@gmail.com	381 5791960
CUORE AMOBAMIENOS	Alvear 502	423-0336
DAC	Senador Pérez 563	422-3728
EL CAÑADÓN	Av. Alte. Brown 325	425-4500
GASMARKET	Av. Alte. Brown 662 ventas@gasmarket.com.ar	425-8510
SUPERMAT	Av. Alte. Brown 1350	425-4785

## AMOBAMIENOS PARA EMPRESAS

ROSARIO MUEBLES	Necochea 250	423-8570
-----------------	--------------	----------

## CARPINTERÍA DE ALUMINIO

BLANCO VIDRIOS	Balcarce 585	422-2690
BURGOS VIDRIOS	E.Segada 1226	422-5572
CORRALÓN ACONQUIJA	Independencia 546	423-5977
DEL RIO	Av. 19 de Abril 901	423-1556

## CARPINTERÍA DE MADERA - MADERERAS

CARPINTERÍA ARAMAYO	Caseros 5	423-0550
CORRALÓN ACONQUIJA	Independencia 546	423-5977
EL TRÉBOL	Corrientes 2842	425-5406
FH MADERAS	Av. El Exodo 423	422-2478
LA POSTA MUEBLE	J M Gorriti 692	424-4908
MADERERA EL TREBOL	Av. Corrientes 2842	425-5406
MADERERA DEL BOSQUE	A. Brown 1275	425-6432
MADERERA DEL NORTE	Av. H. Yrigoyen 651	425-4524
MADERERA DENIS	L. Burela Oeste 20	425-8189
MADERERA LAS MORAS	Av Fza Aérea 53	402-0459
MADERERA TRES ARROYOS	C Alvarado 222	425-2154
MADERERA VITO	Pueyrredón Esq Alem	422-8851
MUEBLES DE MADERA	San Martín 965	408-5677
ORTIZ	San Juan 959,R.Bco-Palpalá ventasjj@ortizmaderas.com	427-0232
PRAMAX MADERAS	A. Brown 645	425-4451

## CARPINTERÍA METÁLICA - METALÚRGICAS

ABERTURAS 2000	Av. Alte. Brown 951	425-7653
CORRALÓN ACONQUIJA	Independencia 546	423-5977
DEL RÍO SATURNINO	Av. 19 de Abril 901	423-1556
EL CAÑADÓN	Av. Alte. Brown 325	425-4500
LENARDUZZI	H Yrigoyen 1182	422-6216
METALÚRGICA FILERGUTTI	José de la Iglesia 1352	423-0641
METALÚRGICA GARLATTI	Las Heras 650	425-2910
METALÚRGICA MONTEAGUDO	Monteagudo 1168	423-4448

## CHAPAS Y ALAMBRES

ACERNOR	Pachi Gorriti 1197	425-8344
EL CHAÑI	Pueyrredón 709	422-4798

## CIELORRASOS ACÚSTICOS Y TÉRMICOS

CASA NAH PORT	Almirante Brown 1045	425-0920
CORRALÓN ACONQUIJA	Independencia 546	423-5977
CORRALÓN CHACO	Rep. de Sira 299	423-2639
CORRALÓN EL MERCADO	Av. Alte. Brown 198	425-3011
DURLOCK	Alem 638	423-7679
MACKOW INSTALACIONES	Avellaneda 759	404-4405
TECNO SHOP	A. Brown 1340	425-4998

## CONSTRUCCIÓN EN SECO

ADICEM	Pachi Gorriti 909 jujuy@adicem.com.ar	431-6338
CORRALÓN ACONQUIJA	Independencia 546	423-5977
TECNOMAT	L. Alem 638	423-7679

## CONTENEDORES

EL HORNERO	Las Heras 634	425-0352
XIBI	Av. Corrientes 2607	425-1364

## DECORACIÓN

ACOSTA MUEBLES	Cerro Zapla 45	425-1500
ALGARROBO MANA	L.N. Alem 607	422-7829
CORRALÓN ACONQUIJA	Independencia 546	423-5977
DAC DISEÑOS	Sdor. Pérez 567	422-3728
DECO	Independencia 875	424-3241
FATI DECORACIONES	San Martín 615	422-7966

## EMPRESAS CONSTRUCTORAS

ALFIC	Av. Mosconi 553	426-9915
BELLOMO SRL	Belgrano 1383	423-4010
CONSTRUCCIONES CIVILES	M. Belgrano 969	424-2961
DEMISA	Independencia 291	423-8067
ECOS S.A.	Colectora AV N°9 Km 1691 info@esossa.com.ar	424-4837
ERG NORANDINA SRL	San Martín 116 3° piso www.grupoerg.com	432-32400
GREPO	Güemes 787	423-2362
INGENIERO BLANCA PALACIOS	Janssen 557	422-7024
INGENIERO DELGADO	M Belgrano 969	424-2961
INGENIERIA DE INDUSTRIAS	L Bárcena 87	425-4984
NESMAR EMPRESA CONSTRUCTORA	Lamadrid 50	422-4553
MOGRO CONSTRUCCIONES	Keller 125	422-3196
OBRAS Y SERVICIOS	Argañaraz 149	422-8662
PAREDES CONSTRUCCIONES S.R.L.	Otero 381 2°P B° Centro constructora@paredescorp.com.ar	423-3821
PIRCA SA	El Hornero s/n. (L.P.)	426-2093
RAUL CASTILLO	Leop. Barcena 34	425-3988
SADIR INGENIERIA	C ISSA 310	426-2938
SIDERA INGENIERI	Lavalle 261 1° Piso "C1" www.sidera-ing.com.ar	423-8446
VIMAT	Providencia 249	426-3600
ZARIF MARCELO	Zenta 1271	431-1475

## FERRETERÍAS - BULONERÍAS

ASSEF EDUARDO	Yrigoyen 1140	422-2275
ASSEF MARCELO	Lavalle 32	424-3311
CARMOTO	Av. A. Brown 914	425-4244
C&C MATERIALES	Senador Pérez 380 cycmateriales@infovia.com	423-5096
CONST. ROSA LARRIEU	Patricias Argentinas 626	423-7451
CORRALÓN ACONQUIJA	Independencia 546	423-5977
CORRALÓN CHACO	L N Alem Esq Siria	423-2639
CORRALÓN MARTIN	H. Guzmán 269	422-9208
DERGAM	Gorriti 436	424-0569



EFNIK SH	Lavalle 242	422-8872
ELECTROMAT	Alvear 952	423-2476
FERRETERIA ASSEF	A. Brown 769	425-0259
FERRETERIA JARDIN	Carrillo Esq Libertad	424-3810
FERRETERIA GAY	Av. Alte Brown 922	425-0909
FERRETERIA SAN SALVADOR	A. Brown 826	425-3492
FERRETERIA URQUIZA	Av. Urquiza 562	422-5374
FEYCO	Av. Alte. Brown 1876	425-7020
GÓMEZ ROCO	A. Brown 833	425-5448
JUJUY HERRAJES	Necochea 63	423-2876
LA CASA DE LOS BULONES	Av. El Éxodo 512	422-7431
MRD FERRETERIA INDUSTRIAL	Av. Belgrano 232	491-6524

## GAS

CARLOS RUIZ	carlosruizycia@gmail.com	381 5791960
ELEGANZA	Balcarce 323	423-1573
GASARI	Lavalle 11	424-2910
GASMARKET	Av. Alte. Brown 662	425-8510
	ventas@gasmarket.com.ar	
GASODUCTO ATACAMA	Independencia 60	425-9600

## HIERROS

ACERNOR	Pachi Gorriti 1197	425-8344
ASSEF MARCELO	Lavalle 32	424-3311
CONST. ROSA LARRIEU	Patricias Argentinas 626	423-7451
CORRALON EL AMIGO	AV. Al. Brown 2626	425-2561
CORRALÓN EL CRUCE	Av. Alte. Brown 230	425-4558
HIERROS LA QUIACA S.R.L.	Puesto del Marqués 38	425-4797
JUJUY HIERROS	Av. Alte. Brown 2448	425-8021

## HORMIGON ELABORADO

FULLBLOCK	P.Industrial Ing. Snopek Manz. 71 lote 11 y 12 405-2830	www.fullblock.com.ar
HORMIGONERA JUJUY	A. Brown 7	425-3100
HORMIXA	Necochea 225	422-3132

## HORMIGÓN PREMOLDEADO

FULLBLOCK	P.Industrial Ing. Snopek Manz. 71 lote 11 y 12 405-2830	www.fullblock.com.ar
LAC LENARDUZZI	Pachi Gorriti 986	425-1603

## LAJAS

Las Pircas Lajas	Av. Alte. Brown 650	156-827635
------------------	---------------------	------------

## MARMOLERÍAS - MOSAICOS - CERÁMICOS

BONUTTO	Los Andes 139	425-2537
EL CAÑADÓN	Av. Alte. Brown 325	425-4500
EL MUNDO DEL CERÁMICO	Av Brown esq Espora	425-8943
JUJUY MATERIALES	Av. Alte. Brown 2310	425-4707
	Jde la Iglesia 1197	422-4954
LA ESPERANZA	San Martín 271	422-9480
LA INDUSTRIAL	Humahuaca 645 (A. Gorr.)	422-6322
MOSAICOS ADHEMAR	Sta Cruz 50	423-3306
MOSAIQUERÍA ZENTENO	Dr. Baldi 1614	422-8996
PINTURERÍA ROSA LARRIEU	Patricias Argentinas 626	423-7451
SANITARIOS DIP	Av. Brown 1462	425-2572
	sanitariosdip@hotmail.com	
SYMAR	Las Heras 1084	425-5589
	szylak@imagine.com.ar	
TERRA CONFORT	Pereyra 1271	424-2642

## MATAFUEGOS

JUJUY MATAFUEGOS	Iguazú 1207	423-0016
DEL NOA MATAFUEGOS	Jorge Newbery 516	424-4414

## MATERIALES DE CONSTRUCCIÓN

AB CONSTRUCCIONES	A. Brown 198	425-3011
ACERNOR	Pachi Gorriti 1197	425-8344
ADICEM	Pachi Gorriti 909	431-6338
	jujuy@adicem.com.ar	
CALERA NOA	Av. Pueyrredón 675	423-4083
C&C MATERIALES	Senador Pérez 384	423-5096
	cycmateriales@infovia.com	

CASA NAH PORT	Almirante Brown 1045	425-0920
ONST. ROSA LARRIEU	Patricias Argentinas 626	423-7451
CORRALÓN ACONQUIJA	Independencia 546	423-5977
CORRALÓN BERNARDO	Av. Alte. Brown 531	425-3900
CORRALON CHACO	Siria 301	423-2639
CORRALON EL AMIGO	AV. Al. Brown 2626	425-2561
CORRALÓN EL CRUCE	Av. Alte. Brown 230	425-4558
CORRALÓN EL MERCADO	Av. Alte. Brown 198	425-3011
CORRALON EL AMIGO	Av. Al. Brown 2626	425-2561
EIE MATERIALES ELECTRICOS	Av. A. Brown 1059	425-0243
EL CADILLAL	Av. Párr. Marshke 1824	425-8384
	elcadillalmateriales@yahoo.com.ar	
EL CAÑADON	Av. Alte. G 2445	425-4500
EL MUNDO DEL CERÁMICO	Av Brown esq Espora	425-8943
EL MUNDO DEL PLOMERO	Av. Alte. Brown 629	425-4599
FEYCO	Av. Alte. Brown 1876	425-7020
GASMARKET	Av. Alte. Brown 662	425-8510
	ventas@gasmarket.com.ar	
HORACIO BERNARDO	A. Brown 531	425-3900
JUJUY MATERIALES	Av. Alte. Brown 2310	425-4707
	J. de la Iglesia 1197	422-4954
LA CASA DEL POSTE	Po. Marschke 1852	425-6812
	ingerocca@hotmail.com	
MATERIALES EL CRUCE	Alte Brown 230	425-4558
MATERIALES LA VIÑA	Av Mosconi	426-1186
MATERIALES SAN RAFAEL	Zurita 36	425-0769
RAMSI MATERIALES	Luis Burella 362	425-8192
SAN FRANCISCO	Pte Purón 1284	424-2949
SUPERMAT	Av. Alte. Brown 1350	425-4785
TECNOMAT	L.Alem 638	423-7679

## MATERIALES ELÉCTRICOS - ILUMINACIÓN - INST.

ALBIZU	L.N. Alem 425	424-4656
AÑOS LUZ	Urdininea 172	422-7777
CONEXOS	Av. Tte. Undano 946	428-0794
	jgurtner@imagine.com.ar	
DEL VALLE	Av. F. Aérea 45	430-7887
DIMATER S.A.	El Pibe 22 Bº V. S. Martín .....423-9589	
	ventasjujuy@dimater.com.ar	
EL CHAÑI	Pueyrredón 709	422-4798
EIE MATERIALES ELECTRICOS	Av. A. Brown 1059	425-0243
ELECTROMAT	Alvear 952	423-2476
	electromat@electromatsrl.com.ar	
EL COYOTE	J M Gorriti 464	423-4841
HORIZONTE	Las Heras 760	425-3402
	horizontejujuy@arnet.com.ar	
IZQUIERDO	Independencia 102	422-6387
	iluminacionizquierdo@yahoo.com.ar	
M&B	Av Gorriti 644	424-0767
MARCO ROTEMBERG	Junín 125	423-4048
RIMATEL S.R.L.	Urdininea 268	424-4678
	Párroco Marshke 2954	425-8073

## PILETAS DE NATACIÓN

IGR	Salta 679	423-7108
PLASTIMAR DE J.MARTÍNEZ	La Posta 49	426-2056

## PINTURERÍAS

BLOKE SRL	Av. Libertad 794	424-3810
CONST. ROSA LARRIEU	Patricias Argentinas 626	423-7451
DEL VALLE	Av. Fuerza Aérea 45	430-7887
EL CAÑADÓN	Av. Alte. Brown 325	425-4500
ÉXODO	Av. El Exodo 660	424-1333
FULL COLOR PINTURERÍA	Almirante Brown 1487	431-1443
JUJUY MATERIALES	Av. Alte. Brown 2310	425-4707
	J. de la Iglesia 1197	422-4954
PINTURERIAS CARRIZO	Salta 711	423-1329
PINTURERIAS DEL CENTRO	Salta 1063	422-7152
PINTURERIA DIP	A. Brown 1398	425-5158
PINTURERÍAS ÉXODO	Av. Fascio 706	423-7180
PINTURERIA MARTÍN	Av. El Exodo 700	423-1100
PINTURERIA NEBAR	J. Newbery 686	422-3822

## PORTONES AUTOMATICOS

ING. SAVIO NESTOR	Gral. Alvear 870	422-1090
-------------------	------------------	----------

## PLOTEADO DE PLANOS

COPY NORTE	Iriarte 405	422-2139
SERVICIO DE PLOTEO	P. Argentinas 482-L. 13	423-0311
SIETE COLORES	Necochea 250	423-8025
TECNIGRAFICA	Pasaje Yupanqui 1658	425-5393
<b>SANITARIOS (ARTEFACTOS, ACCES. E INST.)</b>		
AB CONSTRUCCIONES	A. Brown 198	425-3011
BLOKE SRL	Av. Libertad 794	424-3810
CANALIZACIONES JUJUY	L. Franco esq. Tte. Tuco canalizacionesjujuy@gmail.com	423-0057
CARLOS RUIZ	carlosruizycia@gmail.com	381 5791960
CONST. ROSA LARRIEU	Patricias Argentinas 626	423-7451
CORRALON EL AMIGO	AV. Al. Brown 2626	425-2561
EL CAÑADÓN	Av. Alte. Brown 325	425-4500
EL MUNDO DEL PLOMERO	Av. Alte. Brown 629	425-1476
GASMARKET	Av. Alte. Brown 662 ventas@gasmarket.com.ar	425-8510
ORBU	L. N. Alem 774	422-2241
SANITARIOS AVENIDA	Av. Alte. Brown 1499	425-3763
SANITARIOS DIP	Av. Brown 1462 sanitariosdip@hotmail.com	425-2572
SUPERMAT	Av. Alte. Brown 1350	425-4785

## TELEFONÍA

ELECTROMAT	Alvear 952 electromat@electromatsrl.com.ar	423-2476
IDFL TECNOLOGÍA EN COMUNICACIONES	Av. A. Brown 626	431-1277
TÉCNICAS TELEFÓNICAS	Güemes 934	422-7837

## VIDRIERÍAS

BLANCO VIDRIOS	Balcarce 585	422-2690
BURGOS VIDRIOS	E. Zegada 1226	422-5592
COOVIPAL VIDRIOS	Pueyrredón 725	424-3502
CRISTALES JUJUY	Bárcena 12 cristalesjujuy@yahoo.com.ar	425-4251
FER VIDRIOS	Av. Alte. Brown 1797	425-0887
SAN SALVADOR VIDRIOS	Rep. de Siria 446	423-7141
VELAZQUEZ VIDRIOS	Alte. Brown 1797	425-0887
VIDRIERÍA SORAIDE	Av. Alte. Brown 1039	425-6073

## VIVEROS

GARDEN VIVERO	España 1488	422-9005
---------------	-------------	----------



Departamentos de Alquiler Temporario

San Luis 102 - S. M de Tucumán  
381 511 3001





**41 años** | **EDICIÓN DIGITAL  
PDF Y PAGINABLE**

# **&Arquitectura &Construcción**



[www.arquitecturayconstrucciondigital.com](http://www.arquitecturayconstrucciondigital.com)

 [revistaarqycons@gmail.com](mailto:revistaarqycons@gmail.com)

  [revistaarquitectura](#)



 [revistaarqycons](#)