

Tucumán, Argentina

CASA EM

424

Arquitectura & Construcción

www.arquitecturayconstrucciondigital.com

N° 424 | AÑO 40 | ENERO 2023

ISSN 1667-1473





[www.dovanet.](http://www.dovanet.com)



Direcciones:

- San Miguel de Tucumán: San Martín 2211
- Lules: Paseo del Palmar
- Famaila: Sarmiento 162
- Bella Vista: Alberdi 526

Telefonos:

 4234545



STAFF

Fundador

Alberto Wainziger

Directora

Samira Kanán, arq.

Directora editorial

Tamara Wainziger. Lic.

Redacción

Marcelo Costilla, arq.

Juan Leguizamón, arq.

Luz Moreno, arq.

Análisis de costos

Oscar Galvez Arq.

Edición gráfica y Edición web

Laura M. Costilla

Soporte principal

Victorio Ivankovic

Departamento comercial

Leila Misuriello T.C

Prensa y difusión

Hernán Barbero Sarzabal Arq.

Colegio de Arquitectos de Tucumán

Cámara de la Construcción de Salta

Representantes en Buenos Aires

Hernán Barbero Sarzabal Arq.

Sarita Kasabel

Colaboran en este número:

- Cámara de construcción de Tucumán
- Estudio Cotaparedes
- Colegio de Arquitectos de Tucumán
- Casa EM
- Casa FOA
- Arq. Soledad Araoz

I Vett S.A.S.

Pje Miguel Cané 2635 (T4000CTG) Tucumán, Argentina

Tel. (54 9 381) 6288999/ (54 9 381) 5874091

Registro de la Propiedad Intelectual N° 170.614.

Registro Internacional Normalizado de Publicaciones

Seriadas: ISSN 1667-1473, otorgado por el Centro

Argentino de Información Científica y Tecnológica

(Caicyt - CONICET).

La revista Arquitectura&Construcción no asume ninguna responsabilidad sobre el contenido de las notas de terceros.



14 Buenos Aires, Argentina CASA FOA



4 Guadalajara, México CASA NATURA



30 Tucumán, Argentina CASA EM

SUMARIO

REDIRECCION CON UN CLICK EN EL AVISO,
A LA WEB DEL ANUNCIANTE



PUBLICACIÓN CONSULTADA POR
LA CORTE SUPREMA DE JUSTICIA DE
LA NACIÓN



Miembro de:



Arquitectura & Construcción

EDICIÓN DIGITAL
PDF Y PAGINABLE



INGRESE POR WHATSAPP Y REDES SOCIALES



Guadalajara, Jalisco, Mexico

CASA NATURA

FICHA TÉCNICA

DISEÑO: Cotaparedes Arquitectos

FOTOGRAFÍA: César Béjar

LUGAR: Zona metropolitana de Guadalajara, Jalisco.

ÁREA DE CONSTRUCCIÓN: 311m²

TIPO DE PROYECTO: Residencial



A lo largo de 12 años de práctica profesional nos hemos dedicado principalmente al desarrollo de viviendas unifamiliares dentro de fraccionamientos privados en la zona metropolitana de Guadalajara. Estos barrios cerrados han proliferado debido al constante crecimiento de la delincuencia en México. Lo cual provoca que las personas decidan vivir protegidas por altos muros que les da una sensación de seguridad.

Somos conscientes que estos barrios significan una negación de la ciudad ya que se cierran a ella, pero al mismo tiempo comprendemos que la Arquitectura debe ser un reflejo de su época (como



decía Mies hace 100 años) y al día de hoy en México son inevitables. La tipología de estas viviendas está limitada por una serie de condicionantes propios del desarrollo: dimensiones de banqueta o la ausencia de ella (como en este caso) un área de cocheras de 35m², sin ser requisito el que queden cubiertas, restricción frontal y poste-



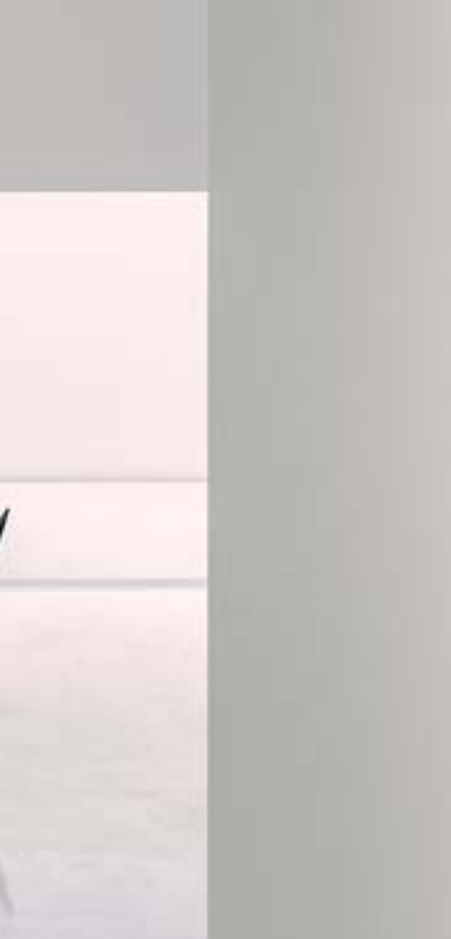

rior de 3m, altura de 9m, y una restricción en segundo nivel de 2m posterior, ilimitado a 50 m² de construcción total en ese nivel.

El proyecto toma su nombre debido a la estrategia de adaptarse

a la naturaleza de la topografía y la orientación solar del predio. En este tipo de proyectos donde las posibilidades son limitadas, respondemos a las necesidades de los clientes. Generalmente nos solicitan una reca-



mara en planta baja con un baño completo que nosotros decidimos darle doble función, de manera que sirva tanto para uso de la recámara como para los invitados. Para nosotros es fundamental que esta recámara cuenta con una relación controlada hacia el exterior por lo que continuamente buscamos generar un patio que le brinde buena iluminación y ventilación y al mismo tiempo intimidad. Creemos que la privacidad no es un lujo sino

una necesidad de los seres humanos.

Algo que le ha permitido al proyecto evolucionar en la forma de habitar son detalles pequeños pero significativos; el desvincular el cuarto de lavado de la cocina como se hacía de forma tradicional nos permite maximizar la amplitud de las áreas sociales. Debido a esto optamos por llevar el cuarto de lavado al segundo nivel vinculado a



un espacio multiusos que los clientes originalmente solicitaron en un sótano, pero analizando la pendiente negativa del terreno que remata con el muro perimetral del fraccionamiento el cual no podíamos modificar en altura, decidimos proponer una sección descendente enviando la pieza social hacia atrás y ganar al mismo tiempo

una altura y media de 4.10 m. Buscando la intimidad y el control adecuado de la luz del norte decidimos comprimir la abertura mediante una viga estructural hacia un patio que nos genera un amortiguador de la luz y del ruido hacia la avenida. La luz que se genera será de un tono azulado y matizado de-



bido a la orientación norte y a que extendimos el piso de mármol blanco, cubriendo el patio en su totalidad a excepción de un espacio para un árbol de olivo milenario.

La casa como pieza busca un lenguaje estereotómico donde predomine la masa y la pieza se implante firme sobre la tierra. La fachada frontal responde

a la orientación solar mediante un muro pantalla que bloquea el rayo del sur reduciendo la temperatura de las recámaras orientadas al frente. La combinación de tres materiales, concreto blanco, un aplanado de cemento con pintura blanca y un pavimento de piedra le dan el carácter austero pero elegante a la fachada.





CASA FOA

Retiro, Buenos Aires, Argentina



ARQUITECTURA & CONSTRUCCION fue invitada, entre otros medios del país, a la inauguración de los 38 años de Casa Foa que se desarrolló a fines del 2022. En la misma estuvieron diseñadores, interiorista, arquitectos. La temática que propuso la exposición de arquitectura y diseño para este año fue "Escenarios Futuros": Casa FOA intervino un antiguo edifi-

cio de un gran valor patrimonial en el barrio de Retiro y por primera vez en su historia, estuvo conectada al Museo de Arte Hispanoamericano Isaac Fernández Blanco, en la sede Palacio Noel que alberga las colecciones de Arte Virreinal Americano del siglo XVI, XVII, XVIII, en la que los diseñadores también pudieron tomar algunos espacios para su intervención.



Espacio 1

HALL DE ENTRADA

EVA GÓMEZ SOTO Y MARTÍN GÓMEZ SOTO

Al llegar a Casa Foa nos recibieron artistas, sponsors, etc., mostrando sus productos y diseños. Ahí inmediatamente estuvo el espacio metamorfosis, que con su simpleza nos invitaba a recorrer la muestra. Este espacio creado por Eva Gomez Soto y Martin Gomez Soto, tuvo un im-

pacto visual importante en el Hall de entrada de la muestra.

Metamorfosis, cambiar y evolucionar. Metamorfosis te invito a adentrarte y contemplar un proceso natural de reinención, a descubrir en el misterio de lo imperceptible las melodías que habitan en los silencios conocidos... Esta obra te propuso ob-

servar como un elemento tan frágil como una crisálida, se fueron transformando poco a poco en una obra de arte lista para mirar la vida desde otra perspectiva. Se autodestruye para autoconstruirse presentando un elemento totalmente distinto, pero sin embargo

siendo exactamente el mismo. Nuestro objetivo primordial fue llevar al espectador a la reflexión e invitar a despertar sus facultades creadoras para realizar un cambio desde la conciencia y así producir la verdadera metamorfosis.





Espacio 14 BAR

CARLA BARCONTE,
CAROLINA ESTELLES Y
MARIANA PACCIERI

Diseñamos un espacio para experimentar los sentidos. Un lugar privado y exclusivo para los amantes de buenos momentos. Se traduce en una geometría curva de madera que envuelve el espacio, siendo contenedora de las diferentes situaciones que van a desarrollarse en su interior. A nivel de materiales, nos decidimos por texturas nobles, atemporales y cálidas, como la madera, el mármol y el cobre, que remiten a la calidez del hogar, pero

son contemporáneos en el mundo del diseño gastronómico. Siguiendo el lineamiento de Escenarios Futuros y tomando como puntapié los ingredientes principales que componen el GIN: las "hierbas aromáticas", la artista plástica Laura Lumi trabajó el arte del espacio con un biomaterial y una composición de botánicos exclusivamente seleccionados para despertar los sentidos de quienes nos visiten. Aromas, sabores y sonidos para vivir una experiencia única.



Espacio 18 BAÑOS PÚBLICOS BY ROCA

NICOLÁS MOGETTA

Nicolás Mogetta logró un espacio moderno, siguiendo la temática de Casa Foa "Escenarios Futuros", En la intervención de Nicolás, el ju-

rado destacó la exquisita resolución de detalles y uso del material. La presencia de la tecnología se ve reflejada en el material y todo el ambiente.



TIEMPO: Dimensión física que representa la sucesión de estados por los que pasa la materia. El espacio propone reflejar por medio de la simpleza formal y material una atmósfera simple vanguardista. Tomó como punto de partida materiales nobles que no solo inyectan al espacio un carácter futurista, sino que también lo convierten en una

cápsula inmersiva, sostenible y sinestésica.

El proyecto plantea dos boxes sanitarios independiente, los cuales están totalmente equipados con equipo sanitarios y lavabo (Artefactos ROCA), eliminando el concepto espacial de ante baño mixto teniendo en cuenta las acotadas dimensiones y las normativas sanitarias actuales



Espacio 21 CUARTO DE CHICOS

YANINA SARACHO Y VERÓNICA ALBORGHETTI





REFUGIO "... La versatilidad de este espacio permite que sea adaptable a las diferentes etapas que atraviesan los niños y que aun así sea agradable tanto para aquellos que se encuentran en edad temprana, hasta aquellos que están atravesando su adolescencia. Su lenguaje da lugar a explorar la imaginación, al ocio, conectándo-

se fuertemente con lo recreativo, pero fusionando al mismo tiempo su funcionalidad de habitación o estudio. Los materiales y colores utilizados nos trasladan hacia un lugar acogedor, un espacio que nos brinda seguridad y protección, pero a la vez nos sumergen en un mundo de diversión, exploración e independencia.



Espacio 21

CHARLAS PARA LAS UNIVERSIDADES

YANINA SARACHO Y VERÓNICA ALBORGHETTI



El espacio de charlas para las Universidades, fue uno de los más enriquecedores lugares que tuvo la prestigiosa Casa Foa, en donde la intervención de 3 Instituciones académicas, pudieron lograr un espacio armónico y acogedor. El uso de los materiales, texturas, paleta de colores etc. hizo de esta intervención un lugar lleno de magia, en donde se ve el reflejo del trabajo en equipo.

Los diseñadores del INSTITUTO DE EDUCACIÓN SUPERIOR hablan del espacio como si fuera la imagen central de la instalación representa el camino hacia el futuro, y continúa con una sucesión de hojas en blanco que van en un “in crescendo” sobre el muro, estas hojas, aluden a un proceso de cambio y transformación hacia un futuro aún incierto, y se despliegan sobre la leyenda “el futuro aún no está escrito”.

El Arq. Jorge Cereghetti de la Universidad Argentina de la Empresa (UADE) argumenta que tomando elementos representativos de las cerámicas, rejas y columnas, se realizaron recortes morfológicos y nuevas combinaciones que se trasladaron a una estructura reticular espacial donde los visitantes se relacionaron accionando distintas partes de ella.

Las estructuras enfrentadas le dan principio y final al espacio donde el encastrado sutil unifica el transitar de los espectadores y visitantes. . Esta propuesta se pudo diseñar y materializar gracias al equipo integrado por alumnos, profesores





y técnicos de la UADE. MOVIMIENTO es una instalación que nos permite repensar el vínculo entre diseño y el futuro. Los diseñadores de la UNIVERSIDAD DE MORON buscaron un hilo conductor que potencie la creatividad, donde el hombre sea protagonista, estimulando los sentidos, utilizando como aliados la fusión de la tecnología

y los atributos del espacio, para generar un vínculo entre el movimiento, la luz y el sonido, haciendo así una experiencia única, manifestando la relación del paso del tiempo. El pasado representado por el sector más oscuro, que es lo ya transitado, el presente somos nosotros como individuos, en el aquí y ahora y el sector más claro representa lo próximo, los escenarios del futuro..

Las obras son todas distintas. La solución es siempre la misma.



TUCUMÁN: Av. Belgrano 1858 · 0381-4230910 · ventas@adicem.com.ar

YERBA BUENA: Av. Perón 188 · 0381-4353661 · yb@adicem.com.ar

SALTA: Av. Independencia 605 · 0387-4236474 · adicem@adicem.com.ar

JUJUY: Pachi Gorriti 909 · 0388-4316338 · jujuy@adicem.com.ar

Adicem

Distribuye
Adicem

LLANA
pinturas y revestimientos

PINTURERIAS
QUIMTEX
EXPRESS

BRIMAX



Ladrillo Macizo



Ladrillo "U"

PROYECTÁ CON BRIMAX

El cambio tecnológico en ladrillos y paneles.



TÉCNICOS



EVOLUCIONADOS



VERSÁTILES



PRECISOS



ACÚSTICOS



DURADEROS



PORTANTES



COMFORTABLES

Adicem



MEMBRANAS ASFÁLTICAS | MEMBRANAS LÍQUIDAS | AISLANTES TÉRMICOS | CONSTRUCCIÓN EN SECO
HIDRÓFUGOS | ADITIVOS | SELLADORES | PEGAMENTOS | PINTURAS Y REVESTIMIENTOS PLÁSTICOS

Flower

HOYOPLACK

JMA

ISOVER

ELANA

BRIMAX

weber

meooflex

TITANIUM

TechFlex



San Miguel de Tucumán - Av. Belgrano 1858 381 5502746

Yerba Buena - Av. Perón 188 381 3874900

Salta Capital - Av. Independencia 605 esq. Lerma 3875 413001

San Salvador de Jujuy - Pachi Gorriti 909 3884 708000

Tienda on Line > www.adicem.com.ar





FICHA TÉCNICA

Ubicación : BARRIO LA EMILIA / El Manantial, Tucumán

Superficie : 256 M2

Proyecto y DT : Arq. Sebastián Atencia Gualda

Equipo de Proyecto: Arq. J. Guerrero / Arq. Y. Bittar / Arq. B. Atencia Gualda / L. Rodríguez Lieb

Calculo Estructural: Ing Fernando Fernández

Fotografías: Jimena Montenegro

A photograph of a modern, multi-story house facade. The building features a mix of materials, including rough-hewn stone on the upper levels and smooth, light-colored concrete on the lower levels. Large, dark, cantilevered overhangs are prominent, supported by thick stone columns. The sky is clear and blue. The overall aesthetic is contemporary and minimalist.

Tucumán, Argentina

CASA EM



Casa EM se encuentra emplazada en el barrio privado La Emilia, El Manantial, Tucumán, en un terreno de 16.50x28.50m con frente al norte. La vivienda se resuelve en base a un juego de volúmenes blancos, de los cuales se despega el techo inclinado, el cual contrasta por el color negro de la cenefa metálica. El volumen de la caja de escaleras y tanque, revestido con piedras de Tucuman La-

jas, vincula y articula los diferentes volúmenes. Los cielorrasos de símil madera le dan el toque de calidez. Luego de un estudio bioclimático, teniendo en cuenta las mejores orientaciones para aprovechar el asoleamiento y la ventilación natural, se dispuso todos los dormitorios hacia el norte, a su vez que se aprovecha la orientación norte-sur del terreno, para abrir pequeñas venta-



nas al sur, de donde provienen los vientos dominantes en Tucumán, logrando tener ventilación cruzada en todos los ambientes principales de la vivienda, logrando así refrescar la vivienda de forma natural. Los espacios se organizan en torno a la escalera, elemento protagonista y

articulador de la casa. La misma se encuentra materializada con una estructura metálica combinada con escalones de madera, dispuesta sobre un cantero, resuelto con piedras "mar del plata" y de fondo lajas blancas y negras de tucumanlajas, además posee una abertura de piso a techo para brindar el

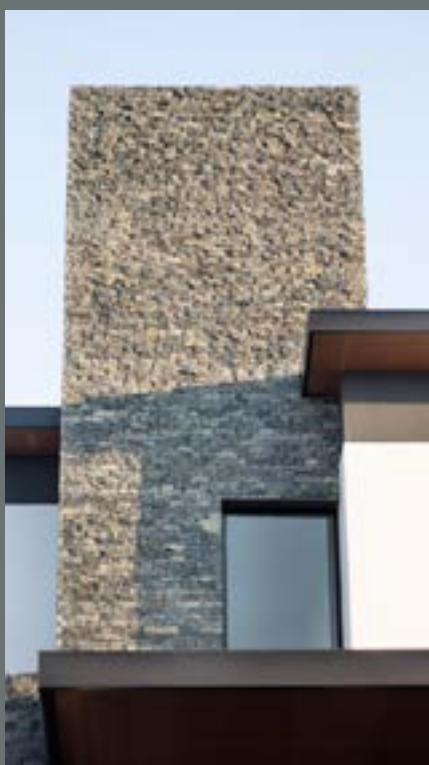

ingreso de luz natural al interior de la misma resaltando colores y texturas. Luego de algunas alternativas en el proceso de diseño, se optó por hacer una cocina-comedor con buenas dimensiones, y un estar sin mesa de comedor, logrando espa-

cios más generosos, optimizando la superficie total. Estos ambientes se encuentran vinculados con la opción de colocar una puerta corrediza en caso que se quiera separar los ambientes. El comitente requería de un dormitorio en suite en planta baja con vis-



ta a la calle. Se proyectó en este ambiente una ventana retranqueada, brindando privacidad y protección solar en verano e ingreso de sol en invierno (ver esquema), además se colocaron plantas como filtro para mayor privacidad hacia la calle. Hacia el oeste, se ubica el lavadero y solo se abren pequeñas aberturas retranqueadas, como protección del asoleamiento. La galería abre hacia el jardín del contrafrente, la cual se decidió cerrar con carpinterías, generando una sensación de continuidad hacia el exterior y protección de las lluvias provenientes del sur, extendiendo su uso durante el

año. Para salvar el desnivel en el fondo del terreno, y así dejar a nivel el desborde de la galería, se utilizaron grandes piedras de Tucumán lajas. En planta alta, se ubica un atelier de pintura, el hobby del propietario, y un dormitorio en suite que desborda a través de una carpintería en L hacia un balcón con vista a los cerros. Los muros exteriores son dobles, para mayor aislación. Las superficies interiores, tanto de pisos, revestimientos y muebles de cocina, son de colores claros pulidos, lo cual genera una sensación de expansión y una mayor iluminación de los espacios.





TUCUMAN LAJAS

BORDES DE PILETA Y SOLARIUM ATÉRMICO

LA NUEVA TENDENCIA EN BORDES Y PISOS DE PILETAS Y LA TRADICIONAL LÍNEA DE BORDES **ATÉRMICOS**

LAJAS DE TODO TIPO - REFRACTARIOS - GRANZAS
PORFIDOS - MOSAICOS - BALDOSONES
PIEDRA ARTIFICIAL - MURETES DE PIEDRA
PIEDRAS BLANCAS PIJARDÍN
ADO-PASTO (camineras donde no crece pasto)

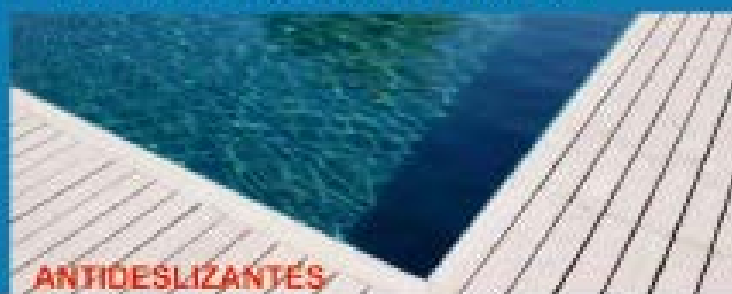

Av. Roca 3195 - Tel: (0381) 423-0800 - Tucumán - tucumanlajas@hotmail.com - www.tucumanlajas.com.ar



COLEGIO DE
ARQUITECTOS
DE TUCUMÁN

AGENDA 2023



RESERVA
tu ejemplar
con el PAGO
de tu
MATRICULA



Disponibilidad
hasta agotar stock

Sedes
S.M.T. | Concepción

Condición
Matrícula al día | Vitalicios

 @colegiodearquitectos  catucuman  info@catonline.org.ar www.catonline.org.ar



CENTRO DE MEDIACION

RESOLUCIÓN DE CONFLICTOS
QUE SE PLANTEAN EN EL ÁMBITO
DE LA PROFESIÓN DEL ARQUITECTO



En el mes de noviembre 2022, se llevó a cabo en el CAT, la presentación formal de MEDIARQ – CENTRO DE MEDIACION DEL COLEGIO DE ARQUITECTOS DE TUCUMAN



CONSULTAS
mediarq@catonline.org.ar



COLEGIO DE
ARQUITECTOS
DE TUCUMÁN



3816 98-0255
3815 00-1407

El centro de Mediación del Colegio de Arquitectos, fue creado con el objetivo de llegar a la resolución de conflictos que se plantean en el ámbito de la pro-

fesión del arquitecto. Su principal finalidad es instalar en la sociedad, métodos apropiados de gestión de conflictos, como es la Me-



diación y otras técnicas de resolución de disputas, que permitan a partir de la recuperación y aplicación de los valores humanos y los principios de

cooperación, solidaridad y respeto, la mejora de las relaciones humanas, la disminución de la violencia y el logro de la paz.



INCivil & Construcciones S.R.L.

DIR. TÉCNICOS:

ING. CARLOS HERNÁNDEZ

ING. JOSÉ VALOY

Marcos Paz 719 - 1ºA

Tel.: +54 381 2320275

S.M.de Tucumán - Ar-

gentina E-mail: inc-



FOTOGRAFÍA

FICHA TÉCNICA

Autor: Arq. Fotógrafo Profesor Gabriel Varsanyi

Nombre de la Serie : obra sin título.

Técnicas: Tomas directas.

Año : 2022





“En esta serie trabajo sobre el paisaje como ajenidad, extrañeza, despojamiento y marca. Intento -sin lograrlo- entrar en el paisaje. Siempre quedo en el borde. Miro hacia su interior ambiguo. La fotografía es puerta y barrera al mismo tiempo”.

Gabriel, en esta serie inédita, crea un diálogo con el entorno, la imagen marca una composición clara, despojada de elementos pero llena de contenidos, crea una obra cargada de sentimiento e impacto visual.





Traenos tu proyecto,
En PEWEN te ayudamos
a hacerlo realidad.

Piso Vinílico Exclusivo Pewen
Tono Pino Bariloche

Descuento a Profesionales. Somos Importadores.



CONTACTANOS



PEWEN
PISOS Y REVESTIMIENTOS

Celebramos
10 años

ENERO 2023

La vivienda es de tipo standard construida con el sistema tradicional y abarca una superficie de 150 m² (incluyendo el porch, cochera y los correspondientes aleros). Los resultados obtenidos son valores promedio para este tipo de edificación, la determinación de los mismos se tomó de la cotizaciones del mercado local. Atento a las variaciones de plaza y según las posibilidades de compra es posible reajustar dichos valores. El precio unitario incluye materiales y mano de obra, para la cual se considera su rendimiento adaptado a la modalidad y cotización del medio.

MEMORIA DESCRIPTIVA

Cimientos: zanjas de 0,15 m. más anchas que los respectivos muros de elevación, con profundidad de 1 mt. en paredes de 0,30 m y de 0,80 m en paredes de 0,15 m de espesor; relleno de hormigón ciclópeo en la proporción 1:9 (cemento y ripio bruto grueso).

Capa Aisladora: a una hilada sobre el nivel del piso interior con material en la proporción 1:3 (cemento y arena) pintura asfáltica con un espesor mínimo de 0,02 m.

Mampostería: de ladrillos comunes de primera calidad, mezcla en la proporción de 2:5 (cal y arena) más 20 % de cemento.

Revoques: en dos capas, la primera correspondiente al rústico con mezcla de 2 partes de cal por 5 de arena más un 10 % de cemento en interior, y azotado cementicio en exterior, terminado con un raspado cruzado. La segunda, el fino, con mezcla de 2 partes de cal hidratada y 5 partes de arena fina con un 10 % de cemento.

Contrapiso: de hormigón pobre, una parte de cemento y 12 de ripio bruto fino, espesor mínimo de 0,08 m.

Pisos: cerámica común de 7,5 x 15 cm. en interior y cochera; caminería de acceso de granza lavada in-situ.

Zócalos: similares al piso, en muros exteriores zócalo cementicio a una altura promedio de 0,40 m.

Revestimientos: de azulejos de color hasta 2 mts. de alto en baño, cocina y lavadero, con pegamento y sin cuartacaña.

Losa: de viguetas premoldeadas con ladrillos huecos y malla "Sima", carpeta de compresión de 6 cmts.

Estructura Sismoresistente: encadenado vertical y horizontal inferior-superior, de acuerdo a normas vigentes.

Aislación: tipo hidrófuga de velo de vidrio y material asfáltico.

Cubierta: de tejas coloniales asentada con mezcla reforzada.

Cielorrasos: en aleros, porch y cochera azotado con mortero, 1 de cemento y 3 de arena gruesa para nivelar la superficie donde se aplica un enlucido, con 2 partes de cal hidratada y 5 de arena fina. En el interior de la vivienda: de yeso enlucido bajo losa, con moldura rehundida perimetral de 3 cm. de ancho.

Carpintería: de madera tipo standard.

Instalación Sanitaria y Gas: materiales de primera calidad aprobados, sin conexiones a las redes principales.

Instalación Eléctrica: embutida, empleándose caños, cables y demás accesorios de primera calidad y aprobados.

Pintura: latex en muros y cielorrasos, lustre en carpintería de madera.

enero de 2.023	Unid	Cantid	Unitario	Parcial	Total	Inc. %
CIMENTOS: exc. y relleno	M3	26,93	26.006,00		741.684,42	2,58
CAPA AISLADORA:	M2	21,78	5.115,00		117.981,19	0,43
MAMPOSTERIAS:						
a) para la vista de 0,30	M3	25,65	68.634,00	1.760.462,10		
b) común de 0,30	M3	27,72	42.260,00	1.171.447,20		
c) común de 0,20	M2	10,93	8.878,00	97.036,54		
d) común de 0,15	M2	57,24	6.698,00	383.393,52	3.613.777,94	12,26
TOMA DE JUNTAS:	M2	85,50	2.625,00		237.686,58	0,84
REVOQUES:						
a) rústico	M2	435,00	2.324,00	1.010.940,00		
b) fino	M2	389,80	1.995,00	777.651,00	1.894.175,82	6,62
CONTRAPISOS:	M2	158,72	4.111,00		691.016,44	2,41
PISOS: cerámico esmalt. 51 x 51	M2	158,72	4.342,00		729.845,14	2,56
ZOCALOS:	ML	139,65	2.500,00		369.734,69	1,30
REVESTIMIENTOS:	M2	45,20	4.050,00		193.866,47	0,68
TECHO:						
a) losa de viguetas	M2	162,40	18.691,00	3.035.418,40		
b) contrapiso alivianado c/pend.	M2	162,40	4.862,00	789.588,80		
c) aislación hidrófuga	M2	178,64	3.409,00	608.983,76		
d) cubierta tejas coloniales	M2	162,40	11.637,00	1.889.848,80	6.697.151,20	23,38
ESTRUCTURA ANTISISMICA:						
Encadenados vertic. y horizontal.	ML	266,60	6.910,00		1.950.955,84	6,82
CIELORRASOS:						
a) aplicado a la cal	M2	63,50	4.023,00	255.460,50		
b) aplicado de yeso	M2	80,50	2.572,00	207.046,00	489.809,37	1,71
CARPINTERIAS:						
Tipo standard con vidrios	GL				547.519,75	1,88
INST. SANITARIA Y GAS:	GL				1.301.651,80	4,77
INST. ELECTRICA:	GL				773.093,65	2,70
PINTURA:	GL				661.895,25	2,27
TOTAL					21.011.845,55	
BENEF. Y G. GRALES. 25%				4.951.142,00	26.264.806,94	18,30
HONOR. PROY. Y D. T. 9,27 %					2.434.747,60	8,49
TOTAL GENERAL					28.699.554,54	100 %

\$ 191.330,00 (/M²)

INCLUYE HONORARIOS DE PROYECTO, DIRECCIÓN TÉCNICA, BENEFICIOS Y GASTOS GENERALES

MATERIALES NECESARIOS POR ÍTEM

MATERIALES	UNIDAD	INSUMOS
CIMENTOS	m ³	125 kg de cemento 1,40 m ³ ripio bruto grueso
CAPA AISLADORA	m ²	17 kg de cemento 0,030 m ³ de arena 0,40 litros de pintura asfáltica
MAMPOSTERÍAS DE 0,30	m ³	380 ladrillos comunes 80 kg de cal hidratada 0,360 m ³ de arena
MAMPOSTERÍAS DE 0,15	m ²	50 ladrillos comunes 9 kg de cal hidratada 2 kg de cemento 0,050 m ³ de arena
REVOQUE RÚSTICO	m ²	5 kg de cal hidratada 0,5 kg de cemento 0,030 m ³ de arena
CONTRAPISO	m ²	12,5 kg de cemento 0,100 m ³ de ripio bruto fino

**MODELO DE VIVIENDA
PRESUPUESTADA**

Realización:
Arq. Oscar Elías Gálvez
Consultas: (0381) 154739834



PLANTA PRINCIPAL

CARLOS NEME

03816814200
rlosneme60@gmail.com

MUEBLES DE MELAMINA
ACERO INOXIDABLE
CARPINTERIA DE ALUMINIO
ENTREPISOS, ESCALERAS, BARANDAS

MIC
de Carlos Mancilla

Ladrillos para obras

TEL: 3816418115

GARANTÍA DE CALIDAD

MEMBRANAS
ANCAR
www.membranasancar.com.ar

Membranas Asfálticas Aluminio flexible/ Autoadhesivas/ Líquidas/ Geotextiles

CARLOS RUIZ & CIA.

TEL : (0381) 4397291
carlosruizcia@hotmail.com - carlosruizcia@gmail.com

REPRESENTANTE EXCLUSIVO PARA LAS PROVINCIAS DE: TUCUMAN, SALTA, JUJUY, CATAMARCA, LA RIOJA Y SANTIAGO DEL ESTERO

HABERES Y ADICIONALES DEL TRABAJADOR DE LA CONSTRUCCIÓN

FUENTE:
Unión Obrera de la Construcción
de la República Argentina (U.O.C.R.A.)

ESCALA SALARIAL VIGENTE A PARTIR DEL 01/AGOSTO/2022

SALARIO BÁSICO	CATEGORÍAS	HORA	X DÍA
	Ayudante	\$ 568,00	\$ 4544,00
	Medio oficial	\$ 618,00	\$ 4944,00
	Oficial	\$ 670,00	\$ 5360,00
	Oficial especializado	\$ 787,00	\$ 6296,00
	Sereno (mes)	\$91.815,00	

- > Agregar a estos valores, el 20% de asistencia perfecta, Art. 52 CCT 76/75. Los trabajadores de especialidades tendrán los siguientes porcentajes adicionales sobre los básicos del convenio:
Oficial electricista 15%, oficial yesero 10%, oficial calefaccionista 15%
- > **Todos los tramites y consultas en nuestra seccional son gratuitos**

ASIGNACIONES FAMILIARES (1) - DESDE SEPTIEMBRE 2022

	VALOR GENERAL
Hijo / Prenatal / IGF hasta \$151.703	\$ 9.795
Hijo / Prenatal / IGF entre \$151.703 y \$222.490	\$ 6.606
Hijo / Prenatal / haber entre \$222.490,01 y \$256.873	\$ 3.994
Hijo / Prenatal / haber entre \$256.873 y \$316.731	\$ 2.059
Hijo con discapacidad / haber hasta \$131.208	\$ 27.590
Hijo con discapacidad / haber entre \$151.703,01 y \$222.490	\$ 22.565
Hijo con discapacidad / haber superior a \$222.490,01	\$ 14.241

ASIGNACIONES FAMILIARES (2)

	VALOR GENERAL
Ayuda escolar anual, IGF hasta \$316.731	\$ 8.210
Ayuda escolar para hijo con discapacidad, sin tope	\$ 8.210
Asignación por nacimiento IGF hasta \$316.731	\$ 11.418
Asignación por matrimonio IGF hasta \$316.731	\$ 17.098
Asignación por adopción IGF hasta \$316.731	\$ 68.283

NOTA: Desde marzo de 2020, la percepción de un ingreso superior a \$77664 (hasta febrero: \$ 64.595) por parte de uno de los integrantes del grupo familiar excluye a dicho grupo del cobro de las Asignaciones Familiares, aún cuando la suma de sus ingresos no supere el tope máximo.

El seguro de vida gremial para el titular a partir del 01/11/2015 es de \$132.200, (Art. 108 C. C. T. 76/75) más adicionales por grupo familiar. Debe tener como mínimo un (1) mes de antigüedad, debe figurar en el recibo de haberes el descuento del Seguro de Vida, de la cuota sindical y estar en relación de dependencia. El pago se toma a partir de la fecha del fallecimiento del titular, No de la fecha del inicio del trámite en la Seccional.

Obra Social: **CONSTRUIR SALUD**

CÓMPUTOS Y PRESUPUESTO DE INSTALACIONES SANITARIAS

Realización de Luis Martínez
cel: 381 5955521

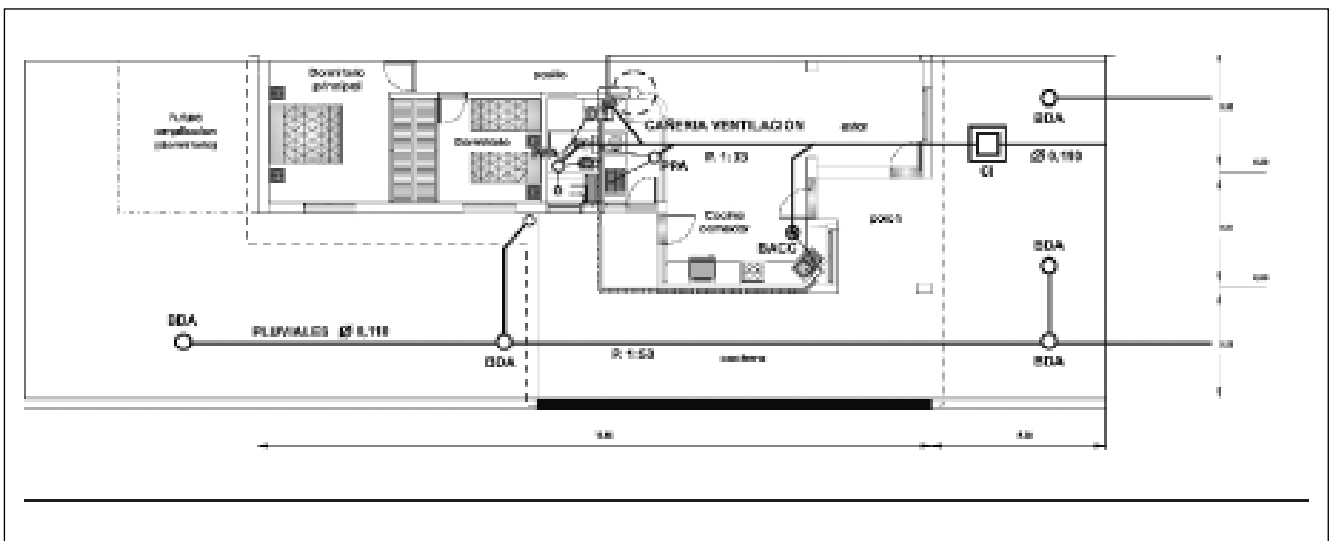

PLANTA

LUIS MARTINEZ

INSTALACIONES Y SERVICIOS

GASISTA MATRICULADO
MAL. N° 652 - 2º G3L

INSTALACIONES SANITARIAS - GAS

DOMICILIARIAS | COMERCIALES | INDUSTRIALES

RECIBO TARJETAS

Sargento Cabral 2349 - San Miguel de Tucumán - Cel: 381 5955521
luismartinezinstalacionesyservicios@hotmail.com

CÓMPUTOS Y PRESUPUESTO DE INSTALACIONES SANITARIAS - GAS

MANO DE OBRA PARA INSTALACIONES DE GAS

DESIGNACIÓN DE OBRAS	UNIDAD	CANTIDAD	TOTAL
vivienda con 3 tomas			
1 - Carpeta Técnica y Honorarios			
a) Carga de F 3-4 Aprobación			
b) Pedido de insp. parcial F 3-5			
c) Solicitud de servicio (si se requiere)			
d) Tramites en O.P.Municipal p/permiso de apertura de vereda (no incluye arancel)			
e) Solicitud de inspeccion final			
f) Confeccion de planos			
g) tramites en catastro municipal	gl	1	40.000,00
2 - Cañerías en fusion 20-25-32	ml	1	3.400,00
3 - Inst. de R.V.P inf. y sup. 30x30	par	1	2.000,00
4- Toma p/ calef. termo coc calefactor	unidad	1	7.000,00
5- Conexion de artefactos			
a) Cocina	unidad	1	6.000,00
b) Calefon	unidad	1	8.000,00
c) Calefactor T.B.	unidad	1	9.000,00
d) Termostanque c/ conex. de agua	unidad	1	10.000,00
6- Ventilacion de calefon o termostanque			
a) de 75mm o 100mm s/ cruce losa o chapa	ml	1	1.500,00
b) c/ cruce de chapa o losa	ml	1	3.000,00
7- Prueba de hermeticidad 3 tomas			
a) Con lubricado de llaves	unidad	1	10.000,00
TOTAL X ml y X unidad			\$ 99.900,00

CROQUIS SOLO A MODO ILUSTRATIVO

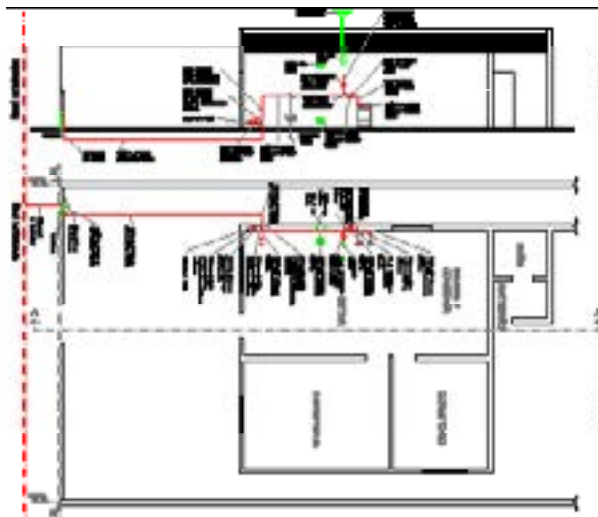

OBSERVACIÓN: NO INCLUYE GRIFERÍAS, NI ARTEFACTOS, NI MATERIALES.

MANO DE OBRA PARA INSTALACIONES SANITARIAS

DESIGNACIÓN DE OBRAS	UNIDAD	CANTIDAD	TOTAL
1 - Carpeta Técnica (sin aprobación)			
a) Ejecución de Carpeta Técnica (incluye: Diseño de recorrido de cañería, Cálculo de diámetros de cañerías. Dib. de planos en colores convencionales)	GL		30.000,00
2 - Aprovechamiento de agua (de línea municipal al int. de la vivienda)			
a) Instalación de agua fría	ML	50	51.000,00
b) Instalación de agua caliente	ML	20	30.000,00
c) Instalación tanque de reserva 1.000 litros		1	17.000,00
3 - Inst. para Baño Principal			
a) Inst. de cañerías p/agua fría/cal.			
b) Un toma p/inodoro (agua fría)			
c) Dos tomas p/lavat. (agua fría/cal.)			
d) Dos tomas p/bidet (agua fría/cal.)			
e) Colocación de grifería p/ducha			
f) Tres descargas (lavat, bidet, ducha)			
g) Básico sanitario (codo c/base pileta de patio - cañería)	GL		80.000,00
4 - Instalaciones en Cocina			
a) Dos tomas p/pil. de cocina (agua fría y cal.)			
b) Una descarga p/pileta de cocina			
c) Una boca de acceso	GL		27.000,00
5 - Instalaciones en Lavadero			
a) Dos tomas p/pil. de lav. (fría/cal.)			
b) Un toma p/lavarropa			
c) Dos tomas p/calefón			
d) Tres descargas (pil., lav., lavarr.)			
e) Una pileta de patio	GL	1	42.000,00
6 - Desagües Cloacales (Hasta línea Municipal)			
a) Desagües cloacales horizontales	ml	20	80.000,00
b) Cámara de inspecc. 0,60 x 0,60		1	10.000,00
c) Caño cámara y bajada desde P. Alta 4 ml	GL	1	10.000,00
7 - Cañería de Ventilación			
a) Horizontales subt. (hasta 4 ml)	ml	6	20.000,00
b) Verticales aéreos (hasta 4 ml)	ml	4	6.800,00
8 - Desagües Pluviales (hasta línea municipal)			
a) Horizontales hasta 0,40 m profundidad	ml	5	17.000,00
b) Verticales aéreos (hasta 4 ml)		4	6.800,00
c) Bocas de desagües de 0,20 m x 0,20 m		5	34.000,00
9 - Instalación de artefactos			
Inst. de inodoro con mochila		1	7.000,00
Inst. de bidet		1	6.000,00
Inst. de lavatorios		1	6.000,00
Inst. de mesada con pileta de coc. y grifería		1	9.000,00
Inst. de pileta de lavar y grifería		1	8.000,00
TOTAL			\$ 497.600,00



MANO DE OBRA PARA INSTALACIONES ELÉCTRICAS	
Valores referenciales para instalaciones de 220/380V Residenciales y pequeños comercios hasta 10kW.	UNIDAD
ACOMETIDA.	
Acometida monofásica con sistema doble aislación sin jabalina.	\$ 20.212,18
Acometida Trifásica hasta 10 Kw con sistema doble aislación sin jabalina.	\$30.680,65
Zanjeo x metro (25 x 70 cm) tendido de cable y relleno con protecciones mecánicas.	\$2.467,12
TABLEROS Y PAT.	
Instalación del sistema de puesta a tierra (hincado de electrodo dispersor tipo jabalina + caja de inspección + canalización + conexión de PAT a B.E.P. del T.P.).	\$15.339,24
Instalación de tablero principal monofásico (1 ID + 1 ITM + B.E.P.).	\$14.882,40
Instalación de tablero principal trifásico (1 ID + 1 ITM + B.E.P.).	\$25.586,28
Armado e instalación de tablero seccional hasta 8 polos.	\$21.479,04
Armado e instalación de tablero seccional hasta 36 polos.	\$85.926,96
Armado e instalación de tablero seccional de 36 a 54 polos.	\$128.886,12
CANALIZACIÓN Y CABLEADO.	
Canalización embutida cañería PVC rígido y caja de boca (centro, aplique y toma) hasta 50 bocas.	\$3.110,30
Canalización exterior cañería PVC de boca (centro, aplique, toma, caja de interruptores y de distribución) hasta 50 bocas.	\$2.342,33
Instalación x varilla de cable canal.	\$1.089,57
Canalización embutida de cañería metálica y caja para interruptores (punto o combinación) hasta 50 bocas.	\$3.758,28
canalización exterior de cañería metálica de boca (centro, aplique, toma, caja de interruptores y de distribución) hasta 50 bocas.	\$2.548,72
Cableado de boca (centro, aplique y toma) hasta 50 bocas.	\$2.750,32
Recableado (incluye sacar artefactos y llaves y su nueva instalación).	\$3.393,50
INSTALACIÓN DE ARTEFACTOS.	
Instalación de interruptores un efecto y/o pulsadores.	\$806,38
Instalación de interruptores un efecto combinación.	\$1.214,36
Instalación de tomacorrientes simple.	\$806,38

Instalación de tomacorrientes dobles.	\$1.214,36
Colocación de artefacto tipo (aplique, extractores de baño, campanillas, etc.).	\$2.505,52
Luminaria exterior con columna hasta 3 m.	\$11.682,84
Luminaria exterior de aplicar en muro en intemperie (Ip x 5 o Ip x 6).	\$4.113,47
Ventilador de techo (incluye el tendido de conductor para el regulador de velocidad).	\$6.465,40
Plafones embutidos en cielorraso de Durlock.	\$2.831,91
Luminaria en intemperie amurado a pared.	\$1.828,74
Luminaria de piletas de natación y/o fuentes.	\$7.540,57
Instalación de artefacto de iluminación con fotocélula individual.	\$4.367,87
Instalación de luz de emergencia.	\$3.921,48
ELEMENTOS DE PROTECCIÓN Y COMANDO.	
Instalación interruptor diferencial bipolar en el armado de tablero nuevo.	\$1.588,75
Instalación interruptor termomagnético bipolar en el armado de tablero nuevo.	\$1.223,96
Instalación interruptor diferencial tetrapolar en el armado de tablero nuevo.	\$2.078,34
Instalación interruptor termomagnético tetrapolar en el armado de tablero nuevo.	\$1.713,55
Instalación interruptor diferencial bipolar en tablero existente.	\$10.631,67
Instalación interruptor diferencial tetrapolar en tablero existente.	\$13.986,77
Instalación interruptor termomagnético en el armado de tablero existente (multiplicar por polo).	\$680,44
Instalación protector de sobretensiones por descargas atmosféricas monofásicos.	\$17.577,06
Instalación protector de sobretensiones por descargas atmosféricas trifásicos.	\$24.042,46
FOTOVOLTAICA Y LUGARES HÚMEDOS.	
Conexión de paneles solares.	\$12.570,81
Armado e instalación de tablero de comando de bomba de agua edificio departamentos.	\$23.903,26
Instalación o cambio de automáticos de tanque o cisterna.	\$7.031,78
Tablero de comando de sistema de purificación de agua de pileta + iluminación.	\$23.994,46
VERIFICACIONES DE SEGURIDAD Y MANTENIMIENTO.	
Revisión y verificación de conductores, estados de la aislación y torque en los bornes de conexión, limpieza general, hasta 50 polos.	\$13.098,80
Revisión y verificación de conductores, estados de la aislación y torque en los bornes de conexión, limpieza general, hasta 100 polos.	\$19.890,59
Verificación de las condiciones de seguridad para protección de las personas (accionamiento de interruptores diferenciales, tiempo de disparo y ensayo en circuitos terminales con dispositivos de prueba).	\$16.871,48

Medición y verificación de resistencia del sistema puesta a tierra (x jabalina).	\$12.796,40
Verificación de resistencia de aislación de instalaciones.	\$14.625,15
Medición de la impedancia del lazo de falla.	\$59.052,58
DOCUMENTACIÓN	
Mínimo Proyecto	\$52.097,04
Proyecto eléctrico (mínimo = 30 m2) valor mínimo X m2.	\$1.500,12
Plano eléctrico (m2 + bocas + tableros + acometida). mínimo 30 bocas.	\$62.161,56
Plano eléctrico (mínimo = 30 m2) valor mínimo X m2.	\$1.383,48
Plano eléctrico (mínimo = 30 m2) valor mínimo X boca.	\$1.197,72
Plano eléctrico (mínimo = 30 m2) valor mínimo X tablero.	\$3.060,72
Plano eléctrico (mínimo = 30 m2) valor mínimo X acometida.	\$3.060,72
Protocolo puesta a tierra y continuidad de las masas (SRT900/15). residencial	\$54.000,00
Protocolo puesta a tierra y continuidad de las masas (SRT900/15). comercial.	\$70.200,00
Protocolo puesta a tierra y continuidad de las masas (SRT900/15). industrial.	\$108.000,00
Informe técnico residencial monofásico	\$27.000,00
Informe técnico residencial trifásico	\$39.960,00
Informe técnico comercial trifásico	\$39.960,00
VARIOS.	
Cargo por diseño de instalación sin planos hasta 50 bocas con computo de materiales.	\$28.568,72
Visita técnica, cada 5km del domicilio del técnico mutiplicar por.	\$2.376,99
Emergencia mínima en instalaciones domiciliarias cada 5 km del domicilio del técnico multiplicar por.	\$8.327,74
Emergencia mínima en instalaciones comerciales 5 km del domicilio del técnico multiplicar por.	\$14.471,55
Conexión de motores monofásicos.	\$4.771,05
Cableado de cámaras de seguridad en canalización preexistente.	\$2.951,91
Central hasta 6 cámaras de seguridad.	\$32.864,59
Cableado de red, teléfono o TV x metro en cañerías o cablecanal.	\$182,39
Cableado de red, teléfono o TV x metro en bandejas a < 4 m.	\$820,77
Colocación de fichas o tomas de teléfono o TV.	\$806,38
Colocación de derivadores TV.	\$854,37
Colocación de fichas o tomas de red.	\$969,57
Colocación de tomas de TV y teléfono con cableado hasta 20 m.	\$4.473,46
Colocación de tomas de red con cableado hasta 20 m.	\$4.636,66
Boca: caja rectangular, cuadrada u octogonal de medidas estándar con extension máxima de cañería de 5 mts entre sí.	\$10.230,84



**Descubra un mundo
de oportunidades**

Tableros decorativos y pisos

U999
Negro

W1100 PM
Blanco Alpino

EPD034
Roble Berdal natural

A la hora de diseñar espacios residenciales o comerciales atractivos EGGER ofrece las mejores soluciones en tableros decorativos y pisos.

EGGER Colección Decorativa cuenta con una amplia variedad de diseños, productos y renovadas texturas para hacer realidad su próximo proyecto de mobiliario e interiorismo: Unicolores intensos y neutros, reproducciones de maderas en una amplia variedad de tonos y estilos, reproducciones de materiales: piedras, textiles y metales.

La Colección de **Pisos EGGER PRO 2021+** ofrece diferentes opciones para cada necesidad. Los pisos Comfort son ideales para ambientes cálidos y tranquilos mientras que los Laminados y Design Green Tec se destacan por su versatilidad y se pueden instalar en ambientes húmedos. Los pisos EGGER se caracterizan por su innovador diseño y un gran número de formatos, así como por su rápida instalación, solidez, resistencia, fácil mantenimiento y cuidado del medio ambiente.

Descubra todo el potencial de **EGGER Colección Decorativa** descargando la App.

   @eggerlatam

www.egger.com

MORE FROM WOOD.



Designación del Items	Unidad	Materiales	M.de Obra	Total
ZOCALOS:				
Cerámicos esmaltado	ML	1.430	1.218	2.648
Telgopor comprimido "EPS" blanco	ML	1.461	900	2.362
Telgopor comprimido "EPS" madera	ML	1.345	900	2.245
Cementicio 0,35 alto	ML	1.430	3.018	4.448
REVEST. CON PEGAMENTO:				
Cerámicos esmalt. 33 x 45 cm."S.Lorenzo"	M2	2.277	2.012	4.289
Cerámico satinado 33 x 45 cm."S.Lorenzo	M2	2.489	2.012	4.501
Guarda para revest. 5 x 20 cm. "Ceracor"	ML	1.377	1.271	2.648
CIELORRASOS:				
Yeso aplicado bajo losa	M2	1.347	1.377	2.724
A la cal aplicado bajo losa con azotado.	M2	1.597	2.663	4.260
Suspendido yeso con aislante térmico	M2	3.449	2.994	6.443
Lineal de chapa con aislante térmico	M2	12.786	4.061	16.847
Placa de yeso	M2	3.172	1.569	4.741
Tipo "Durlock" con perfiles 35 mm.	M2	4.622	2.178	6.800
Cielofácil machihembrado c/ textura plast.	M2	3.433	2.119	5.553
HORMIGON ARMADO:				
Se incluye amortizac. encofrado y equipo.				
Bases	M3	56.658	40.137	96.796
Columnas	M3	61.106	65.448	126.554
Vigas	M3	71.273	69.473	140.745
Losa llena	M3	61.953	52.104	114.058
Losa nervurada	M3	63.701	53.110	116.811
Encadenado 15 x 15 cm.	ML	4.591	2.727	7.318
TECHOS:				
Chapa fibroc. acanalada perfil 13	M2	21.619	2.609	24.229
Chapa fibroc. acanalada recta 8 mm.	M2	18.492	3.062	21.553
Chapa zinc N° 25 sobre correas metálicas	M2	19.349	3.022	22.371
De viguetines pretensado hasta 4,00 m.	M2	14.300	5.494	19.794
De viguetines pretensado de más 4,00 m.	M2	15.730	6.044	21.774
 AISLACIONES:				
De velo de vidrio con membrana líquida	M2	1.613	1.236	2.849
Membrana de 4mm. con aluminio	M2	1.851	1.759	3.610
CUBIERTAS:				
De tejas coloniales sobre losa	M2	7.908	4.416	12.324
De tejas francesas sobre losa	M2	8.919	4.022	12.941
De tejuelas planas sobre losa, junta abierta	M2	2.330	2.224	4.554
Cerámica rústica 33 x 33 cm. "Scop"	M2	1.822	2.701	4.522
Cerámica terracota 45 x 45 cm. "Scop"	M2	2.065	2.859	4.925
CARPINTERIAS:				
Puerta placa de cedro 0,80 x 2,05	U	18.745		18.745
Puerta tablero de acceso 0,90 x 2,00	U	54.964		54.964
Puerta chapa 0,80 x 2,00 pesada	U	25.523		25.523
Ventana con celosía de cedro 1,20 x 1,00	U	40.879		40.879
COLOCACION DE CARPINTERIAS:				
Hasta 2,00 M2	U		6.460	6.460
Más de 2,00 M2	M2		3.230	3.230

Designación del Items	Unidad	Materiales	M.de Obra	Total
VIDRIOS:				
Doble (3 mm.)	M2	5.002	2.785	7.787
Vítrea (4 mm.)	M2	5.179	2.823	8.002
Fantasia común (3 mm.)	M2	6.317	4.140	10.457
Martelé ámbar (4 mm.)	M2	8.076	4.657	12.733
Armado blanco	M2	10.673	4.790	15.463
Cristal gris – bronce (4mm.)	M2	9.810	4.790	14.600
Cristal gris – bronce (10 mm.)	M2	30.488	10.889	41.377
Cristal gris – bronce (6 mm.)	M2	14.165	5.689	19.854
INSTALACION ELECTRICA:				
Por boca con colocación de artefactos	U	8.049	4.130	12.179
Por bocas de TV ó teléfono	U	4.448	4.766	9.214
Tablero general con 2 térmicos	U	14.297	11.649	25.946
INSTALACION SANITARIA:				
Baño tipo, agua cal. y fría H3, desagües				
Sin artefactos ni griferías	GL	585.645	270.053	855.698
Colocación artefactos sanitarios	U		6.884	6.884
INSTALACIÓN DE GAS:				
Hasta casilla con 2 bocas	GL	286.998	201.216	488.214
PINTURAS:				
Látex en muros y cielorrasos	M2	1.087	1.271	2.357
Al agua tipo Cremar	M2	441	1.001	1.441
Esmalte sintético para carpinterías	M2	1.141	1.313	2.454
Barniz poliuretano	M2	1.094	1.313	2.407
Lustre a muñeca	M2	1.430	1.764	3.194

Bidematic

www.bidematic.com

DISPOSITIVO BIDET PARA INODORES

LINEAS ECO - STANDARD - ANDINA Y FRIO/CALOR

LINEA NUEVA (IMPORTADA) Y ASIENTO INODOROS C/ FUNCION BIDET

CARLOS RUIZ & CIA.

TEL : (0381)4397291

381 5 791960

carlosruizycia@hotmail.com - carlosruizycia@gmail.com

REPRESENTANTE EXCLUSIVO PARA LAS PROVINCIAS DE: TUCUMAN, SALTA, JUJUY, CATAMARCA, LA RIOJA Y SANTIAGO DEL ESTERO

VARIACIÓN DEL COSTO DEL M²

	2020	2021	2022	2023
Enero	\$41.111	\$62.648,77	\$85.117,58	\$ 191.330,00
Febrero	\$41.111	\$62.648,77	\$85.117,58	
Marzo	\$41.111	\$62.648,77	\$85.117,58	
Abril	\$41.111	\$62.648,77	\$127.282,25	
Mayo	\$41.111	\$73.319,30	\$127.282,25	
Junio	\$42.222	\$73.319,30	\$127.282,25	
Julio	\$45.220	\$73.319,30	\$127.282,25	
Agosto	\$52.211	\$82.117,58	\$153.083,00	
Setiembre	\$52.211	\$85.117,58	\$153.083,00	
Octubre	\$52.211	\$85.117,58	\$153.083,00	
Noviembre	\$54.477	\$85.117,58	\$ 182.331,00	
Diciembre	\$54.477	\$85.117,58	\$ 182.331,00	





MASECOR
CALIDAD EN PILETAS Y MESADAS DE ACERO INOXIDABLE
www.masecor.com.ar

MESADAS ACERO
PILETAS



CARLOS RUIZ & CIA.

TEL : (0381) 4397291 - 381 5 791960
carlosruizycia@hotmail.com - carlosruizycia@gmail.com

REPRESENTANTE EXCLUSIVO PARA LAS PROVINCIAS DE: TUCUMAN, SALTA, JUJUY, CATAMARCA, LA RIOJA Y SANTIAGO DEL ESTERO



TUCUMAN LAJAS

BORDES DE PILETA Y SOLARIUM ATÉRMICO

LA NUEVA TENDENCIA EN BORDES Y PISOS DE PILETAS Y LA TRADICIONAL LÍNEA DE BORDES **ATÉRMICOS**

LAJAS DE TODO TIPO - REFRACTARIOS - GRANZAS
 PORFIDOS - MOSAICOS - BALDOSONES
 PIEDRA ARTIFICIAL - MURETES DE PIEDRA
 PIEDRAS BLANCAS PIJARDÍN
 ADO-PASTO (caminerías donde no crece pasto)



ANTIDESLIZANTES

Av. Roca 3195 - Tel: (0381) 423-0800 - Tucumán - tucumanlajas@hotmail.com - www.tucumanlajas.com.ar

Índice del Costo de la Construcción de Tucumán

Elaborado por la Cámara Tucumana de la Construcción

Última actualización Agosto 2022

ICCT

Índice de Costos de la Construcción de Tucumán

Fecha	ICCT VIV	ICCT INFRA	ICCT VIV+INFRA
Índice Agosto 2022	4862,03	2839,05	4296,02
Variación mes anterior s/ Agosto 2022	6,06%	3,85%	5,72%
Variación respecto a Diciembre 2021	52,30%	58,78%	53,41%
Variación interanual s/ Agosto 2021	63,59%	65,73%	63,94%

RESUMEN DE RESULTADOS

El objetivo de esta publicación es dar a conocer los principales resultados del Índice de Costo de la Construcción (en adelante ICCT) elaborado por la CTC. Dicho indicador permite calcular la variación mensual que experimenta el costo de la construcción, en San Miguel de Tucumán y alrededores. El Índice puede ser utilizado para el reajuste de contratos de obra y permite un análisis inter-temporal a precios constantes, así como la comparación con otros índices de precios similares. Surge ante la necesidad de contar con un Índice para Tucumán, dada la incertidumbre y escasa representatividad local, del Índice de Costo

de la Construcción (ICC) del Instituto Nacional de Estadísticas y Censos. Se calculan tres capítulos del ICCT: Vivienda, Infraestructura de Base y Combinado para un Barrio de 100 Viviendas (Prototipo PF2a del Programa Federal de Construcción de Viviendas FONAVI-IPV). A partir de Enero de 2019 se ha procedido a una modificación de la canasta que ahora está compuesta por 47 Insumos, 46 de Materiales y Equipos y 1 que corresponde a la de Mano de Obra, y toma como base 100 el promedio de precios del segundo semestre de 2009. Para más información: www.ctuc.org.ar. Los resultados correspondientes al cálculo del índice con esta nueva canasta

fue empalmada con la canasta original para mantener la base original.

RESULTADOS ICCT VIVIENDA:

De acuerdo al análisis del Índice de Vivienda se observa que el mismo acumula una variación de 4834.46% en el período Junio 2009 a Agosto 2022, siendo el periodo con mayor variación mensual el de Noviembre de 2020, la cual asciende a un 13.97% (Datos referidos al cuadro n° 3). El ICCT VIV experimenta variaciones anuales acumuladas de 22.13%, 23.56%, 23.25%, 29.41%, 37.63%, 29.25%, 26.21%, 23.22%, 42.61%, 60.28%, 48.34%, 33,39% y 52.30% para cada año entre



Cámara Tucumana
de la
Construcción

2010 y 2022. En los últimos doce meses acumuló una variación de 63.59% respecto a Agosto 2022.

RESULTADOS ICCT INFRAESTRUCTURA:

El índice de Infraestructura parte de un valor del Índice en Junio de 2009 de 100.25 y finaliza con un valor de 2839.05 en Agosto 2022 con lo cual acumula una variación de 2731.86%. El período de mayor variación es Agosto de 2019, la cual asciende a 14.39%. Los datos hacen referencia al cuadro n° 4. Las variaciones anuales en el ICCT INFRA fueron menores a las del ICCT VIV en los últimos siete años, a excepción de Julio 2022. Estas cifras ascienden a 16% acumulado para el año 2010, 20.45% para el 2011, 16.11% para el 2012, 17.53% para 2013, 29.37% en el 2014, 18.25% en el 2015, 16.75% en el 2016, 18.29% en 2017, 33.15% en 2018, 67.14% en 2019, 40.27% en 2020, 37.28% en 2021 y 58.78% en 2022. En los últimos 12 meses acumuló una variación de 65.73% con respecto a Agosto 2022.

RESULTADOS: CAPÍTULOS, MATERIALES Y MANO DE OBRA

En el capítulo Materiales, se observa una variación acumulada para la totalidad del período de un n 4805.22%. El mayor incremento mensual para dicho capítulo se observó en el mes de Septiembre de 2019, el cual asciende a un 20.01%. Los incrementos anua-

les para 2010, 2011, 2012, 2013, 2014, 2015, 2016, 2017, 2018, 2019, 2020, 2021 y 2022 para este capítulo, fueron 18.30%, 21.70%, 18.70%, 33.45%, 44.73%, 30.73%, 20.25%, 20.29%, 47.82%, 60.99%, 46.87%, 31.35% y 56.51% respectivamente. En los últimos doce meses, el capítulo experimentó una variación del 65.14% respecto a Agosto 2021. En el capítulo Mano de Obra, el incremento acumulado a Agosto 2022 es de un 4871.23%. Las variaciones anuales para los años 2010, 2011, 2012, 2013, 2014, 2015, 2016, 2017, 2018, 2019, 2020, 2021 y 2022 se ubican en 27.07%, 25.82%, 28.54%, 25.08%, 29.54%, 27.36%, 34.03%, 26.67%, 29.23%, 59.28%, 50.31%, 43.11% y 47.10% respectivamente. En los últimos doce meses se acumuló una variación de 61.57%. Los cálculos realizados para el capítulo Manos de Obra se realizan a través de información de Convenios de la U.O.C.R.A. Éste capítulo presenta un comportamiento más escalonado ya que responde a las modificaciones en el convenio mencionado. Se acentúa este comportamiento a partir del mes de Mayo de 2011, dado que el Índice de Mano de Obra responde a las sumas no remunerativas establecidas por el convenio a entre-

garse mes de por medio, lo que genera subas y bajas abruptas en el Índice.

RESULTADOS COMPARATIVOS: ICCT VIV VS ICC INDEC

El Índice de Costo de la Construcción, ICC, (con base 1993=100, ver www.indec.gov.ar), es comparable con el ICCT VIV. A fin de realizar esta comparación, se unificó el año base del ICC del INDEC, con la del ICCT, tomando como base el promedio de precios entre Agosto a Diciembre de 2009. Así, se observa que según INDEC las variaciones acumuladas para el período Junio de 2009 a Julio de 2022 para el capítulo de Materiales ascienden a un 4315.32%, cifra que se encuentra por debajo de nuestras mediciones, las cuales ascienden a 4544.78% para el mismo mes. El gráfico N° 3 es comparativo entre el ICCT VIV y el ICC del INDEC, partiendo de Julio de 2009 hasta Julio 2022. Se observa que durante todo el período analizado la serie del ICCT VIV se encuentra por encima de la del ICC. Así también se observan la marcada diferencia en las estimaciones para el mes de Marzo de 2010, la cual aumenta la brecha entre los índices. En el mes de Mayo de 2011 existe una marcada diferencia entre los Índices dado que en este período el ICCT VIV experimenta una variación promedio mensual de 8.97% contra una variación promedio para el ICC de 1.15%. Dicha diferencia disminuye pero sin volver a las diferencias iniciales hasta Mayo de 2012, sin embargo, en Julio de 2012, vuelve a surgir la marcada brecha entre los índices.

+ INFO
www.ctuc.org.ar

Cuadro 9: ICCT vs ICC. Variaciones Acumuladas respecto a Diciembre del año anterior

Periodo	ICCT VIV			ICC INDEC		
	Nivel General	Materiales	M de O	Nivel General	Materiales	M de O
diciembre-10	22,13%	18,30%	27,07%	21,22%	11,92%	29,86%
diciembre-11	23,57%	21,70%	25,82%	17,33%	11,93%	20,29%
diciembre-12	23,25%	18,71%	28,54%	24,88%	14,78%	32,62%
diciembre-13	29,38%	33,38%	25,08%	21,77%	18,88%	24,01%
diciembre-14	37,63%	44,73%	29,55%	33,25%	39,03%	29,69%
diciembre-15	29,25%	30,73%	27,38%	27,21%	28,59%	26,56%
diciembre-16	28,22%	20,25%	34,03%	31,85%	28,14%	31,13%
diciembre-17	23,23%	20,29%	28,67%	23,39%	21,68%	22,92%
diciembre-18	42,61%	54,58%	29,23%	32,67%	47,47%	19,51%
diciembre-19	60,28%	60,99%	59,28%	50,08%	49,56%	46,17%
diciembre-20	48,34%	46,87%	50,31%	43,84%	64,40%	30,13%
enero-21	1,94%	3,39%	0,00%	3,07%	5,87%	0,63%
Febrero - 21	3,55%	6,20%	0,00%	8,23%	10,74%	5,56%
Marzo - 21	8,73%	10,16%	6,80%	10,61%	15,16%	5,81%
Abril - 21	16,00%	13,30%	19,62%	17,69%	19,89%	15,33%
Mayo-21	17,62%	16,47%	19,62%	20,82%	24,82%	16,37%
Junio-21	20,72%	21,54%	19,62%	23,29%	29,33%	17,08%
Julio-21	25,83%	22,48%	30,30%	29,45%	32,97%	25,57%
agosto-21	26,98%	24,49%	30,30%	32,11%	37,38%	26,35%
septiembre-21	29,64%	25,14%	35,64%	38,07%	40,94%	30,75%
octubre-21	34,23%	27,59%	43,11%	43,23%	45,81%	40,38%
noviembre-21	35,00%	28,92%	43,11%	46,19%	51,50%	40,81%
diciembre-21	38,39%	31,35%	43,11%	48,37%	55,33%	41,32%
enero-22	3,81%	3,88%	3,73%	3,20%	3,50%	3,00%
febrero-22	11,15%	13,05%	8,80%	7,14%	7,04%	7,29%
marzo-22	14,22%	13,63%	14,92%	12,46%	11,33%	13,67%
abril-22	17,90%	20,31%	14,92%	15,21%	16,38%	14,08%
mayo-22	25,35%	24,47%	26,42%	22,36%	21,50%	23,37%
junio-22	29,64%	25,14%	35,64%	29,86%	27,84%	32,09%
julio-22	43,59%	48,20%	37,91%	38,70%	43,56%	34,39%

Fuente: Elaboración propia en base a datos de generación propia y datos publicados por el INDEC.

Cuadro 1: Índice de Costo de la Construcción de Tucumán. ICCT

Índice de Costos de la Construcción de Tucumán		 Cámara Tucumana de la Construcción	
Fecha	ICCT VIV	ICCT INFRA	ICCT VIV+INFRA
Indice Agosto 2022	4862,03	2839,05	4296,02
Variación Mes Anterior s/ Agosto 2022	6,06%	3,85%	5,72%
Variación Respecto a Diciembre 2021	52,30%	58,78%	53,41%
Variación Interanual s/ Agosto 2021	63,59%	65,73%	63,94%

Información de Elaboración Propia. Lic. Victor Jalva y Abril Saracho.

Gráfico 3. Evolución ICCT vs ICC del INDEC



Fuente: Elaboración propia en base a datos de generación propia y datos publicados por el INDEC.

Gráfico 1. -Evolución ICCT VIV-ICCT INFRA e ICCT VIV+INFRA

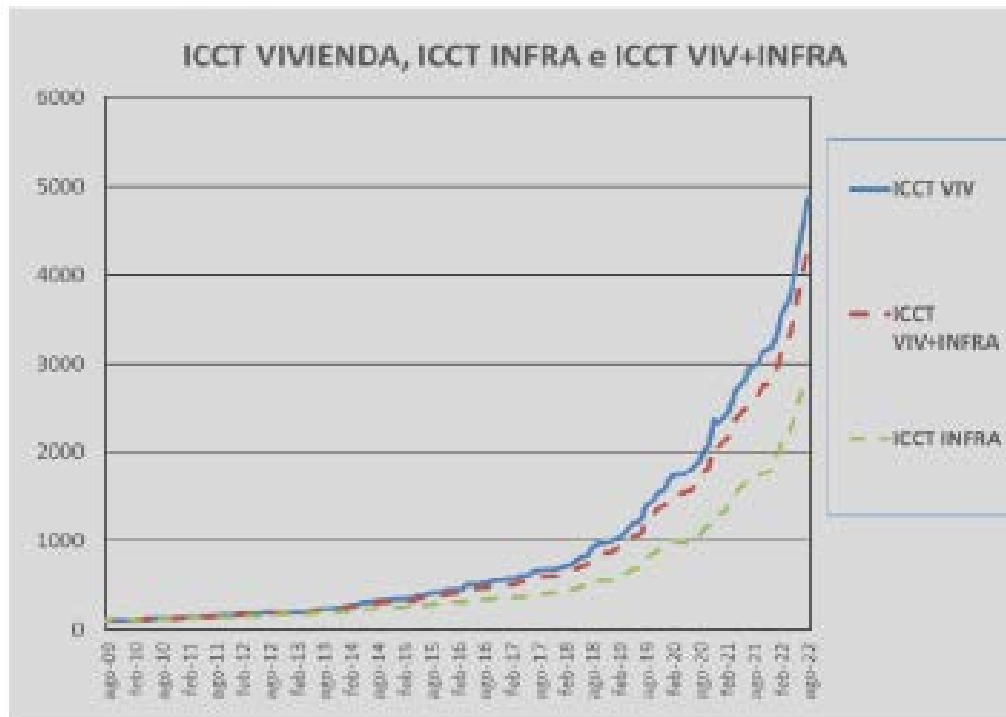

Fuente: Elaboración propia en base a datos de generación propia.

ABERTURAS

ABALUM
Av. Siria 1637427-6592

ABERNOA
Marco Avellaneda 1195 432-0668
abernoahotmail.com

BRITO CORRALÓN Y FERRETERÍA
Roca 2 esq. Marco Avellaneda (T. Viejo)
corralonbrito@outlook.com
muebleriabrito@hotmail.com

CORRALÓN ACONQUIJA
San Lorenzo 1345/71 424-4258
ventas@corralonaconquija.com.ar

DANIEL INGENIERIA
Las Piedras 884497-7889
danielingenieria@hotmail.com

DIÁZ MEINERS
Corrientes 2151433-0540
E.M.I.

Av. Roca 336 - Casa Central...4526132/33
Ruta 9 km.1287 - Los Vallistos...4264212
Marcos Paz 993-Centro ...4253132/33
Av. Aconquija 1331-Y. B.....4316520
Pje Caseros (esq. Lavalle) B. Río Salí...4526135

GONELLA HNOS.
San Juan 1643423-4013
gonellahnos@ciudad.com.ar

JACARANDA MADERAS
Lavalle 2135/46423-9302
jacarandam@uolsinectis.com.ar

KRANSA S.R.L.
Canal Yerba Buena 4400439-2711
kransa@arnet.com.ar

KRONOS
Bolivia 2958434-6634
info@kronosrsl.com.ar

LA ALDABA
Camino del Perú 2250434-4089
aldaba.sanosegma.com

LEAL HNOS.
Crisóstomo Alvarez 1930...432-0429

LOMAS ABERTURAS DE ALUMINIO
.....155072141

SINTESIS
Av. Roca 3200436-0837

TUCUMÁN ALUMINIO
Lavaissé 1343 (alt. Alem 1800)...489-8006
TucumanAluminio@gmail.com
www.TucumanAluminio.com.ar

ABRASIVOS
COMERCIAL COLON
Av. Colón 107433-0646
administracion@comercialcolon.com.ar

E.M.I.
Av. Roca 336 - Casa Central...4526132/33
Ruta 9 km.1287 - Los Vallistos...4264212
Marcos Paz 993-Centro ...4253132/33
Av. Aconquija 1331-Y. B.....4316520
Pje Caseros (esq. Lavalle) B. Río Salí...4526135

HUINCA RENANCO NORTE S.R.L.
9 de Julio 948424-5023
ventas@huincasrsl.com.ar

ACERO INOXIDABLE

E.M.I.
Av. Roca 336 - Casa Central...4526132/33
Ruta 9 km.1287 - Los Vallistos...4264212
Marcos Paz 993-Centro ...4253132/33
Av. Aconquija 1331-Y. B.....4316520
Pje Caseros (esq. Lavalle) B. Río Salí...4526135

EMILIO ROSSI E HIJOS SRL
Santiago del Estero 2412432-3695
marmoleriarossi@arnetbiz.com.ar

FAMIQ
Av. Avellaneda 5544212700

GIACOSA A y E
Marina Alfaro 1215424-7863
giacosa@tucbbs.com.ar

GIACOSA ALFREDO
Lavalle 19024005295
alfredogiacosa@arnet.com.ar

GIACOSA ELIO
Suipacha 482400-5371
giacosaelio@yahoo.com.ar

GIACOSA Y CIA. S.R.L.
Ruta 301, Km 1541439-2500
giacosa02@infovia.com.ar

INSTALL INGENIERIA S.R.L
Matheu 2476436 0934
installtuc@arnet.com.ar

REMÉTAL S.A. (Casa Central)
Av. Roca 3615433-1133
info@remetal.com.ar

REMÉTAL S.A. (Suc. 1)
Benjamín Aráoz 1164422-1310
info@remetal.com.ar

REMÉTAL S.A. (Suc. 2)
Av. Ej. dVVVVVVVVVVel Norte 480
433-4033
info@remetal.com.ar

REMÉTAL S.A. (Suc. 3)
Av. J. B. Justo 1616430-0070
info@remetal.com.ar

ADITIVOS

ADICEM
Av. Belgrano 1858423-3402
Av. Pte. Perón 188 (Y.B.)435-3661
ventas@adicem.com.ar

AISLAR - CENTRO PROTEX
Av. América 286435-1356
sergioaislar@gmail.com

AIRE ACONDICIONADO

AIRTECNICA
Jujuy 726424-1121
airtecnica@uolsinectis.com.ar

DANIEL INGENIERIA
Las Piedras 884497-7889
danielingenieria@hotmail.com

ECOCLIMA
Lavalle 1315420-3046

INGENOR
Amador Lucero 306438-1218
lomascolo@ingenor.com.ar

NASTIQUE
Lavalle 3104432-5023

PABLO GRANADO
.....156005147
arqpablogranado@hotmail.com

REFRIG. DE FUSCO
Marco Avellaneda 335430-6458
info@totalinetuc.com.ar

REFRIGERACIÓN NORTE
Santiago 1203431-1318
refrinorte@infovia.com.ar

SEBANA INGENIERIA
Bolívar 630420-2949
sebana@gmail.com

SEPÚLVEDA Y ASOC.
Santiago 1462432-3218
sepulyasoc@sepulyasoc.com.ar

SER
Av. Pte. Kirchner 1530485-6591
sadorforodriguez@hotmail.com

SOPORTEC
Pedro León Gallo 735155616904
dardosancre@gmail.com
alejandrabo40@gmail.com

TECOM SRL
Corrientes 1866432-3636
tecomtuc@arnetbiz.com.ar

ASLACIONES HIDRÓFUGAS

ADICEM
Av. Belgrano 1858423-3402
Av. Pte. Perón 188 (Y.B.)435-3661
ventas@adicem.com.ar

AISLAR - CENTRO PROTEX
Av. América 286435-1356
sergioaislar@gmail.com

CARLOS RUIZ
.....(381) 486-0925
carlosruizyacia@gmail.com

OSMOTEC
24 de Septiembre 1175307- 5700
www.osmo-tec.com.ar

TUCUMÁN TECHOS
Jujuy 946420-2100
tucumantechos@gmail.com

AISLANTES TÉRMICOS Y ACÚSTICOS

ADICEM
Av. Belgrano 1858423-3402
Av. Pte. Perón 188 (Y.B.)435-3661
ventas@adicem.com.ar

AISLAR - CENTRO PROTEX
Av. América 286435-1356
sergioaislar@gmail.com

BERCOVICH SACIFIA
24 de Setiembre 746421-9178
A. Lucero y C. Alvarez432-1616
Asunción 237433-0434

CARLOS RUIZ
.....(381) 486-0925
carlosruizyacia@gmail.com

CELULOSA.PRO
.....154408321 / 154768008
Celulosaprotucuman@gmail.com

CORR. ACONQUIJA
San Lorenzo 1345/71424-4258
ventas@corralonaconquija.com.ar

DF NOA
Av. Colón 1235438-0060
info@dfnoa.com

DISTRIBUIDORA LAMADRID
Av. Ej del Norte 395433-0635
distrilam@gmail.com

E.M.I.
Av. Roca 336 - Casa Central...4526132/33
Ruta 9 km.1287 - Los Vallistos...4264212
Marcos Paz 993-Centro ...4253132/33
Av. Aconquija 1331-Y. B.....4316520
Pje Caseros (esq. Lavalle) B. Río Salí...4526135

GIACOSA A y E
Marina Alfaro 1215424-7863
giacosa@tucbbs.com.ar

GIACOSA ALFREDO
Lavalle 1902400-5295
alfredogiacosa@arnet.com.ar

GIACOSA ELIO
Suipacha 482400-5371
giacosaelio@yahoo.com.ar

GIACOSA Y CIA. S.R.L.
Ruta 301, Km 1541439-2500
giacosa02@infovia.com.ar

MADERPLAK
Av. Roca 1999424-6860
ventas@maderplak.com

MEMBRANAZO
Av. Roca 2264436-3588

REMÉTAL S.A. (Casa Central)
Av. Roca 3615433-1133
info@remetal.com.ar

REMÉTAL S.A. (Suc. 1)
Benjamín Aráoz 1164422-1310
info@remetal.com.ar

REMÉTAL S.A. (Suc. 2)
Av. Ej. del Norte 480433-4033
info@remetal.com.ar

REMÉTAL S.A. (Suc. 3)
Av. J. B. Justo 1616430-0070
info@remetal.com.ar

TECNOPOR
San Lorenzo 2041432-2253

ALAMBRES

CHAPERO
Don Bosco 1675423-0165

DOMINGO BRAVO
Uruguay 465422-3682

E.M.I.
Av. Roca 336 - Casa Central...4526132/33
Ruta 9 km.1287 - Los Vallistos...4264212
Marcos Paz 993-Centro ...4253132/33
Av. Aconquija 1331-Y. B.....4316520
Pje Caseros (esq. Lavalle) B. Río Salí...4526135

REMÉTAL S.A. (Casa Central)
Av. Roca 3615433-1133
info@remetal.com.ar

REMÉTAL S.A. (Suc-1)
Av. Benjamín Araoz 1164422-1310
info@remetal.com.ar

REMÉTAL S.A. (Suc-2)
Av. Ej. del Norte 480433-4033
info@remetal.com.ar

REMÉTAL S.A. (Suc-3)
Av. Juan B. Justo 1616430-0070
info@remetal.com.ar

TUCUMÁN ALAMBRES
Lavalle 2946451-4980
informes@tucumanalambres.com.ar
www.tucumanalambres.com.ar

ALARMAS

ALARTEC
Chacabuco 27 - 1º Piso421-6216

ALBIERO HNOS. SRL
Catamarca 479430-5677

CONTROL
24 de Set. y Jujuy422-9178
jbeker@control-srl.com.ar

MF ELECTRÓNICA
San Isidro de Lules155944426
mfelectronica@hotmail.com

ALQUILER DE MÁQUINAS Y HERRAMIENTAS

ALFA EMPRESA CONSTRUCTORA S.R.L.
Av. Mate de Luna 3737435-3610
alfasrl@uolsinectis.com.ar

COMERCIAL COLON
Av. Colón 107433-0646
administracion@comercialcolon.com.ar

EL MORAL S.R.L
Bernabé Aráoz 281420-2218
estudiofrancisco@arnet.com.ar
lour_francisco@hotmail.com

HELGUERA
Muñecas 2657427-6539

HUINCA RENANCO NORTE S.R.L.
9 de Julio 948424-5023
ventas@huincasrsl.com.ar

INDUSTRIAL BELGRANO
Santa Fe 3008423-7900

INSTALL INGENIERIA S.R.L
Matheu 2476436 0934
installtuc@arnet.com.ar

LEITEN NOA
Av. Adolfo de la Vega 470...423-7038
leitennoa@leiten.com.ar

MAK CONSTRUCCIONES S.R.L.
Av. Soldati 204422-9052

MAROLA
Libertad 462432-1553

SOPORTEC
Pedro León Gallo 735155616904
dardosancre@gmail.com
alejandrabo40@gmail.com



www.ideal.com.ar

DEPOSITOS PLASTICOS PARA BAÑOS

SISTEMAS AHORRO AGUA (FLUXER)

GRIFERIAS C/TEMP - BACHAS LOZA - ACC BAÑO

DESAGÜES LINEALES - ASIENTOS INOD - FLEXIBLES - REPUESTOS



CARLOS RUIZ & CIA.

381 5 791960 - 381 4397291
carlosruizycia@hotmail.com - carlosruizycia@gmail.com

REPRESENTANTE EXCLUSIVO PARA LAS PROVINCIAS DE: TUCUMAN, SALTA, JUJUY, CATAMARCA, LA RIOJA Y SANTIAGO DEL ESTERO

TECNOTEC - ENAS

Av. Ej. del Norte 930423-0911
ventas@tecnotec.com.ar

VIALTUC

Av. Ej. del Norte 930154-888451
info@vialtuc.com.ar

ALUMBRADO PÚBLICO

B.P. S.A.

San Martín 1301422-4427
Córdoba 637452-2343
bpsa@bp-sa.com.ar

DIMATER S.A.

Av. Marina Alfaro 1140420-5348
consultas@dimater.com.ar

VENTAS@DIMATER.COM.AR

INSTALL INGENIERÍA S.R.L.

Matheu 2476436-0934
installtuc@gmail.com

SEPÚLVEDA Y ASOC.

Santiago 1462432-3218
sepulyasoc@sinectis.com.ar

AMOBLIAMIENTOS DE ALGARROBO

SINTESIS

Av. Roca 3200436-0837

AMOBLIAMIENTOS PARA BAÑOS

BERCOVICH SACIFIA

24 de Setiembre 746421-9178
A. Lucero y C. Alvarez432-1616
Asunción 237433-0434

BRB AMOBLIAMIENTOS

Av. Belgrano 2578153498800

CARLOS RUIZ

.....(381) 486-0925
carlosruizycia@gmail.com

CORRALÓN ALEM

Av. Alem 535400-0060

DANIEL INGENIERIA

Las Piedras 884.....497-7889
danielingenieria@hotmail.com

E.M.I.

Av. Roca 336 - Casa Central...4526132/33
Ruta 9 km.1287 - Los Vallistos...4264212

Marcos Paz 993-Centro ...4253132/33
Av. Aconquija 1331-Y. B.....4316520
Pje Caseros (esq. Lavalle) B. Río Salí...4526135

IMAGINARIA

José Colombres 198.....425-1558
jjpmarchi@msn.com

IPS SANITARIOS

Av. Ejercito del Norte 225 ..451-4377
ipssanitarios@hotmail.com

AMOBLIAMIENTOS DE COCINA

ARBORIO HNOS.

C. Alvarez 1371424-4026
arboriohermanos@arnet.com.ar

ARTESAN

Av. Roca 139400-0043

BERCOVICH SACIFIA

24 de Setiembre 746421-9178
A. Lucero y C. Alvarez432-1616
Asunción 237433-0434

BRB AMOBLIAMIENTOS

Av. Belgrano 2578153498800

C&C AMOBLIAMIENTOS

Asunción 548432-0138
San Juan 945.....497-7830

CORRALÓN ALEM

Av. Alem 535400-0060

DANIEL INGENIERIA

Las Piedras 884.....497-7889
danielingenieria@hotmail.com

DECORAMA

Mendoza 1373422-6501

DIAZ MEINERS

Corrientes 2151433-0540

DISTRIBUIDORA ARMONÍA

Maipú 340.....430-1351

DURAFORT

Pje. Boulogne Sur Mer 3334.....423-9465
info@durafort.com.ar

IPS SANITARIOS

Av. Ejercito del Norte 225 ..451-4377
ipssanitarios@hotmail.com

KATZ

Av. Perón y Thames (Y.B.) ...484-8735
info@katz.com.ar

www.katz.com.ar

MOSAICOS CESCA HNOS. S.R.L.

12 de Octubre 245421-2485

MUNDO HOUSE

Lobo de la Vega 1099 L.6 (Y.B.).....4258208
info@mundohouse.com.ar

PABLO SCROCCHI

Saavedra 589.....423-7764

PRESISSO

Av. Pte. Perón 1750 Y.B. 1° piso...485-9189
tucuman@presisso.com.ar

RENO TUCUMÁN - KÜCHENDESIGN

San Juan 28.....497-6760
tucumancentro@amobliamientosreno.com

SINTESIS

Av. Roca 3200436-0837

AMOBLIAMIENTOS PARA EMPRESAS

DANIEL INGENIERIA

Las Piedras 884.....497-7889
danielingenieria@hotmail.com

DANILOG

Santiago 718.....422-8616
daniolog.tuc@hotmail.com.ar

DELAPORTE

Crisóstomo Álvarez 471421-8202

DIAZ MEINERS

Corrientes 2151433-0540

EKIPA

24 de Set. esq. José Col.430-5367

INTERIORES

San Martín 1026.....400-4467
Yerba Buena Design(YB).....430-2240
interiorestuc@live.com
interioresyb@live.com.ar

PABLO SCROCCHI

Saavedra 589.....423-7764

REMOAR

Av. Belgrano 1950.....423-0967
San Juan 601.....421-8048
Shop. Solar del Cerro Loc. 16 (Y.B.)...425-4205

SINTESIS

Av. Roca 3200436-0837

ZIMMERMAN MUEBLES

Av. Belgrano 1456.....432-1719

ANDAMIOS METÁLICOS

COMERCIAL COLON

Av. Colón 111433-0646

administracion@comercialcolon.com.ar

E.M.I.

Av. Roca 336 - Casa Central...4526132/33

Ruta 9 km.1287 - Los Vallistos...4264212

Marcos Paz 993-Centro ...4253132/33

Av. Aconquija 1331-Y. B.....4316520

Pje Caseros (esq. Lavalle) B. Río Salí...4526135

RÍO AZUL INGENIERIA S.R.L.

Lavalle 2974

423-3340ioazul@rioazul.com.ar

www.rioazul.com.ar

TECNOTEC - ENAS

Av. Ej. del Norte 930423-0911

ventas@tecnotec.com.ar

ÁRIDOS - CANTERAS

ARIDOS CALERA SRL
Ruta 305, km 11 (La Aguadita)485-9196
aridoscalerasrl@gmail.com

EL ARENAL
Lavalle 1574420-5389
alejandrolarenal@gmail.com

BRITO CORRALÓN Y FERRETERÍA
Roca 2 esq. Marco Avellaneda (T. Viejo)
corralonbrito@outlook.com
muebleriabrito@hotmail.com

LADRILLERÍA LAS TALITAS
Ruta 305 - km 7,5 (Las Tal) .437-4141

RIPIERA GUERRERO
Las Cañitas - Nogales156-815804

TRANSPORTE GOMEZ
Av. Pedro Miguel Aráoz 315420-1770

TRANSPORTE NACUSSE
Ruta 306 Km 19155097749 / 431-4263

ASCENSORES

ASCENSORES SANT
San Lorenzo 438422-0075
sant-asc@tucbbs.com.ar

DANIEL INGENIERIA
Las Piedras 884497-7889
danielingenieria@hotmail.com

GUERRERO
Marcos Paz 316430-7543
guerrero@jetnet.com.ar

TECNOLIFT ASCENSORES
Pje. Chazarreta 1902 154020068
info@tecnoliftascensores.com

ASFALTOS

ADICEM
Av. Belgrano 1858423-3402
Av. Pte. Perón 188 (Y.B.)435-3661
ventas@adicem.com.ar

MEMBRANAZO
Av. Roca 2264436-3588

BANOS QUÍMICOS - CASILLAS DE SEGURIDAD

COMERCIAL COLON
Av. Colón 107433-0646
administracion@comercialcolon.com.ar

BLOQUES (FÁBRICAS)

NORVIGUET
24 de Setiembre 675 - PB ...422-0646
Av. Nestor Kirchner 1801 ...420-3315
www.norviguet.com.ar

TENSOLITE S.A.
Ruta 9 km 1298 (Los Pocitos).....437-2215
tensolite@tensolite.com.ar

BOMBAS PARA AGUA

BOLLINI
Catamarca 354431-0148

DIMOND S.A.
Mendoza 939422-4022

E.M.I.
Av. Roca 336 - Casa Central...4526132/33
Ruta 9 km.1287 - Los Vallistos...4264212
Marcos Paz 993-Centro ...4253132/33
Av. Aconquija 1331-Y. B.....4316520
Pje Caseros (esq. Lavalle) B. Río Salí...4526135

GASMARKET
Cuba 53450-1051/91
ventas@gasmarket.com.ar

HUINCA RENANCO NORTE S.R.L.
9 de Julio 948424-5023
ventas@huincasrl.com.ar

MAROLA
Libertad 462432-1553

MEDICI & CIA.
San Juan 256421-3269

MERKUSA
12 de Octubre 845423-7474
administracion@merkusa.com.ar

BULONERÍAS

ALEX DISTRIBUIDORA
Gral. Paz 1958423-9201
distalexdelnoa@yahoo.com.ar

E.M.I.
Av. Roca 336 - Casa Central...4526132/33
Ruta 9 km.1287 - Los Vallistos...4264212
Marcos Paz 993-Centro ...4253132/33
Av. Aconquija 1331-Y. B.....4316520
Pje Caseros (esq. Lavalle) B. Río Salí...4526135

FERRETERÍA SAN JUAN
San Juan 3501423-6342
ferreteriasanjuantuc@gmail.com

HUINCA RENANCO NORTE
9 de Julio 948424-7687
ventas@huincasrl.com.ar

MERKUSA
12 de Octubre 845423-7474
administracion@merkusa.com.ar

REGINATO S.R.L.
Av. Coronel Suárez 349422-4103

TUCUMAN BULONES SRL
San Martín 1492422-6903

CAL - DISTRIBUIDORAS

CIA YESERA DEL NOROESTE
Marcos Paz 2065400-4578

EXPRESO SAN JOSE S.A.
Alfonsina Storni 97427-9213

CALDERAS - CALEFACCIÓN

GASMARKET
Cuba 53450-1051/91
ventas@gasmarket.com.ar

PABLO GRANADO
.....156005147
arqpablogranado@hotmail.com

SEBANA INGENIERÍA
Bolívar 630420-2949
sebana@gmail.com

SEPÚLVEDA Y ASOC.
Santiago 1462432-3218
sepulyasoc@sinectis.com.ar

CÁMARAS FRIGORÍFICAS

OSCAR BASILOTTA e Hijos
Bolivia 4781434-6655
oscar@basilottahnos.arnetbiz.com.

SOPORTEC
Pedro León Gallo 735155616904
dardosancre@gmail.com
alejandrabo40@gmail.com

CAÑOS, DOBLADO

RÍO AZUL INGENIERIA S.R.L.
Lavalle 2974423-3340
rioazul@rioazul.com.ar
www.rioazul.com.ar

TINCANI
Lamadrid 1745432-1529

CAÑOS Y ACCESORIOS

GASMARKET
Cuba 53450-1051/91
ventas@gasmarket.com.ar

CARPINTERIA DE ALUMINIO

ABALUM
Av. Siria 1637427-6592

ALUMINA
San Lorenzo 1790155014985
aluminaca@gmail.com

ALUMINIO 25 DE MAYO

Don Bosco 2334433-0213
aluminio25m@arnet.com.ar

ALUMINIO CENTER
Av. Siria 2447427-5918

ALUNORT SRL
Amador Lucero 253423-1421
info@alunort.com.ar

ALUSOL
San Miguel 531433-3868
ventas@alusol.com.ar

CORRALÓN ACONQUIJA
San Lorenzo 1345/71424-4258
ventas@corralonaconquija.com.ar

DANIEL INGENIERIA
Las Piedras 884497-7889
danielingenieria@hotmail.com

EL BUEN PERFIL
Ruta Prov. 301 Km 17,5(Lules).....154404911
cpio.leon@gmail.com
www.elbuenperfil.com

E.M.I.
Av. Roca 336 - Casa Central...4526132/33
Ruta 9 km.1287 - Los Vallistos...4264212
Marcos Paz 993-Centro ...4253132/33
Av. Aconquija 1331-Y. B.....4316520
Pje Caseros (esq. Lavalle) B. Río Salí...4526135

GONELLA HNOS.
San Juan 1643423-4013
gonellahnos@ciudad.com.ar

INSA
Ruta 9, Km 1301437-0192
insa.aluminio@gmail.com

KRONOS
Bolivia 2958434-6634
info@kronosrl.com.ar

LUIS MOLINA
Frías Silva 29423-6222
luismolinaventas@hotmail.com

METALURGICA MALABIA S.H.
Mariano Moreno 1996429-1999

TUCUMÁN ALUMINIO
Lavaissé 1343 (alt. Alem 1800).....489-8006
TucumanAluminio@gmail.com
www.TucumanAluminio.com.ar

VIDRIAL
P.Indus., Av. Circunva. km 1294...453-6806
vidrial@vidrial.com.ar

VIDRIERÍA DEL CENTRO
Amador Lucero 651433-3495
vidrieriadelcentro@arnet.com.ar

CARPINTERÍA DE MADERA

ARBORIO HNOS.
C. Alvarez 1371424-4026

ARQ. ALICIA MENA
Av. Alem 1132436-1134

BRITO CORRALÓN Y FERRETERÍA
Roca 2 esq. Marco Avellaneda (T. Viejo)
corralonbrito@outlook.com
muebleriabrito@hotmail.com

CARPINTERÍA VALDÉZ
Corrientes 339 (T. Viejo)461-7643
carpinteriavaldezhnos@gmail.com

CIA. EL CÓNDR
Uruguay 1104421-8759

CORRALÓN ACONQUIJA
San Lorenzo 1345/71424-4258
ventas@corralonaconquija.com.ar

DANIEL INGENIERIA
Las Piedras 884497-7889
danielingenieria@hotmail.com

DIAZ MEINERS
Corrientes 2151433-0540

E.M.I.

Av. Roca 336 - Casa Central...4526132/33
Ruta 9 km.1287 - Los Vallistos...4264212
Marcos Paz 993-Centro ...4253132/33
Av. Aconquija 1331-Y. B.....4316520
Pje Caseros (esq. Lavalle) B. Río Salí...4526135

JACARANDA MADERAS
Lavalle 2135/46423-9302
jacarandam@uolsinectis.com.ar

KRANSA S.R.L.
Canal Yerba Buena 4400439-2711
kransa@arnet.com.ar

LEAL HNOS.
Crisóstomo Alvarez 1930 ...432-0429

NIVEL
Pje. Magallanes 2051-YB425-2387
niveltucuman@yahoo.com.ar

O.M.
Paneles Pantografiados.....381 6810438

SINTEISIS
Av. Roca 3200436-0837

CARPINTERÍA METÁLICA

CORRALÓN ACONQUIJA
San Lorenzo 1345/71424-4258
ventas@corralonaconquija.com.ar

DANIEL INGENIERIA
Las Piedras 884497-7889
danielingenieria@hotmail.com

DELAPORTE
Crisóstomo Álvarez 471421-8202

E.M.I.
Av. Roca 336 - Casa Central...4526132/33
Ruta 9 km.1287 - Los Vallistos...4264212
Marcos Paz 993-Centro ...4253132/33
Av. Aconquija 1331-Y. B.....4316520
Pje Caseros (esq. Lavalle) B. Río Salí...4526135

FORMOSO EDUARDO
Lavalle 2412423-2823
eduardo_formoso@yahoo.com.ar

MENA A. EDUARDO
Av. Alem 1136436-1134

METALÚRGICA MALABIA S.H.
Mariano Moreno 1996429-1999

CARPINTERÍA PVC ALUMINIO

CE&A
Federico Rossi - 4^{ta} cuadra
(Yerba Buena)435-2090

DIAZ MEINERS
Corrientes 2151433-0540

E&A
Av. Aconquija 255, Yerba Buena
.....3816541621

CARTELERÍA - LETREROS

ACEROS DEL NOA
Las Piedras 2895321400

ELECTRO VIAL
Pío XII 868420-2929

ROCIBEN
Av.J.B. Justo 1448422-2159

SALVATORE LETREROS
Thames 662432-1240

TUCUMÁN CARTELES
Thames 866435-5610
tuccarteles@yahoo.com.ar

VISUAL CARTELERÍA
San Miguel 680423-5669
visualtuc@arnet.com.ar

CEMENTO DISTRIBUIDORES

EXPRESO SAN JOSE S.A.
Alfonsina Storni 97427-9213
esjsa@arnet.com.ar

GARANTIA DE CALIDAD

MEMBRANAS
ANCAR
www.membranasancar.com.ar

Membranas Asfálticas Aluminio flexible/ Autoadhesivas/ Líquidas/ Geotextiles

CARLOS RUIZ & CIA. TEL : (0381) 4397291 - 381 5 791960
carlosruizyca@hotmail.com - carlosruizyca@gmail.com

REPRESENTANTE EXCLUSIVO PARA LAS PROVINCIAS DE: TUCUMÁN, SALTA, JUJUY, CATAMARCA, LA RIOJA Y SANTIAGO DEL ESTERO

CHAPAS

ACEROS DEL NOA

Las Piedras 2895.....321400

BERCOVICH SACIFIA

24 de Setiembre 746421-9178

A.Lucero y C. Alvarez432-1616

Asunción 237433-0434

CORRALÓN 24

24 de Septiembre 817452-2532

corralon24tucuman@yahoo.com.ar

CORRALÓN ALEM

Av. Alem 535400-0060

CORRALÓN DELPERO

Av. Ej. del Norte 142423-4724

CORRALÓN SALTA

Av. Salta 1650427-3501

corralonsalta@argentina.com

CORRALÓN SALTA

Av. Roca 2397432-1997

E.M.I.

Av. Roca 336 - Casa Central...4526132/33

Ruta 9 km.1287 - Los Vallistos...4264212

Marcos Paz 993-Centro ...4253132/33

Av. Aconquija 1331-Y. B.....4316520

Pje Caseros (esq. Lavalley) B. Río Salí...4526135

GENTILE TUCUMAN

Lavalley 2729423-3131

gentiletuc@uolsinectis.com.ar

GIACOSA A y E

Marina Alfaro 1215.....424-7863

giacosa@tucbbs.com.ar

GIACOSA ALFREDO

Lavalley 1902.....4005295

alfredogiacosa@arnet.com.ar

GIACOSA ELIO

Suipacha 482400-5371

giacosaelio@yahoo.com.ar

GIACOSA Y CIA. S.R.L.

Ruta 301, Km 1541439-2500

giacosa02@infovia.com.ar.

HIERRONORT SALTA

Av.Colón 925.....436-1234

LA ONDA

Av. Colón 577423-5328

REMETAL S.A. (Casa Central)

Av. Roca 3615433-1133

info@remetal.com.ar

REMETAL S.A. (Suc-1)

Av. Benj. Araoz 1164422-1310

info@remetal.com.ar

REMETAL S.A. (Suc-2)

Av. Ej. del Norte 480433-4033

info@remetal.com.ar

REMETAL S.A. (Suc-3)

Av. Juan B. Justo 1616430-0070

info@remetal.com.ar

TRESA

Belgrano 20 (El Mtial.-Lules)439-1275

CHAPAS (CORTE Y PLEGADO)

ACEROS DEL NOA

Las Piedras 2895.....321400

CARLOS GRASSI- TALLER METALÚRGICO

Pje Oncativo 1057.....155761430

carlosgrassitm@hotmail.com

MENA A. EDUARDO

Av. Alem 1136.....436-1134

RÍO AZUL INGENIERIA S.R.L.

Lavalley 2974423-3340

rioazul@rioazul.com.ar

www.rioazul.com.ar

TINCANI

Lamadrid 1745432-1529

CIELORRASOS

ARQ. ALICIA MENA

Av. Alem 1132.....436-1134

BERCOVICH SACIFIA

24 de Setiembre 746421-9178

A.Lucero y C. Alvarez432-1616

Asunción 237433-0434

CIELORRASO TUCUMAN

Asunción 633.....433-0847

CORRALÓN ACONQUIJA

San Lorenzo 1345/71424-4258

ventas@corralonaconquija.com.ar

CORRALÓN ALEM

Av. Alem 535400-0060

E.M.I.

Av. Roca 336 - Casa Central...4526132/33

Ruta 9 km.1287 - Los Vallistos...4264212

Marcos Paz 993-Centro ...4253132/33

Av. Aconquija 1331-Y. B.....4316520

Pje Caseros (esq. Lavalley) B. Río Salí...4526135

EL ARENAL

Lavalley 1574420-5389

alejandrolarenal@gmail.com

GBS GREEN BUILDING SOLUTIONS

Av. Aconquija 2579155-504064

pvidal@gbsargentina.com.ar

GIACOSA A y E

Marina Alfaro 1215.....424-7863

giacosa@tucbbs.com.ar

GIACOSA ALFREDO

Lavalley 19024005295

alfredogiacosa@arnet.com.ar

GIACOSA ELIO

Suipacha 482400-5371

giacosaelio@yahoo.com.ar

GIACOSA Y CIA. S.R.L.

Ruta 301, Km 1541439-2500

giacosa02@infovia.com.ar

INSTALL INGENIERIA S.R.L

Matheu 2476436-0934

installtuc@gmail.com

JACARANDA MADERAS

Lavalley 2135/46423-9302

jacarandam@uolsinectis.com.ar

TECNOPOR (FCA.)

San Lorenzo 2041432-2253

COLUMNAS PARA ALUMBRADO

INSTALL INGENIERIA S.R.L

Matheu 2476436 0934

installtuc@arnet.com.ar

INSTELEC

Italia 2464423-2505

TENSOLITE S.A.

Ruta 9 km 1298 (Los Pocitos) 437-2215

tensolite@tensolite.com.ar

CONTROL DE ACCESO

EQUISER

Santa Fé 2037432-2971

ventas@equiser.com.ar

CONSTRUCCIÓN EN SECO (CIELORRASOS Y TABIQUES)

ADICEM

Av. Belgrano 1858.....423-3402

Av. Pte. Perón 188 (Y.B.).....435-3661

ventas@adicem.com.ar

BERCOVICH SACIFIA

Asunción 237433-0434

24 de Setiembre 746421-9178

A.Lucero y C. Alvarez432-1616

CORRALÓN ACONQUIJA

San Lorenzo 1345/71424-4258

ventas@corralonaconquija.com.ar

DISTRIBUIDORA LAMADRID

Av. Ej. del Norte 395433-0635

distrilam@gmail.com

E.M.I.

Av. Roca 336 - Casa Central...4526132/33

Ruta 9 km.1287 - Los Vallistos...4264212

Marcos Paz 993-Centro ...4253132/33

Av. Aconquija 1331-Y. B.....4316520

Pje Caseros (esq. Lavalley) B. Río Salí...4526135

GIACOSA A y E

Marina Alfaro 1215.....424-7863

giacosa@tucbbs.com.ar

GIACOSA ALFREDO

Lavalley 19024005295

alfredogiacosa@arnet.com.ar

GIACOSA ELIO

Suipacha 482400-5371

giacosaelio@yahoo.com.ar

GIACOSA Y CIA. S.R.L.

Ruta 301, Km 1541439-2500

giacosa02@infovia.com.ar

JACARANDA MADERAS

Lavalley 2135/46423-9302

jacarandam@uolsinectis.com.ar

MADERPLAK

Av. Roca 1999424-6860

ventas@maderplak.com

PINTURES

Av. Pte. Perón 1750 - Y.B. Loc. 14...485-6075

TECNOPOR

San Lorenzo 2041432-2253

TRESA

Belgrano 20 (El Mtial.-Lules)439-1275

CONSULTORÍA PROFESIONAL

ALFA EMPRESA CONSTRUCTORA S.R.L.

Av. Mate de Luna 3737435-3610

alfasrl@uolsinectis.com.ar

CERECO

9 de Julio 485 - 5° A156-543555

marilamd@cereco.org

DARUICH & ASOC.

12 de Octubre 1060423-9903

estudiodaruich@hotmail.com

GABRIELA PACHECO-SEGURIDAD E HIGIENE

Viamonte 730 P.B.155-298791

www.rochacanutoconstrucciones.com

ING. CHAVANNE-SEGURIDAD E HIGIENE

Las Piedras 337.....430-7428

rchavanne@arnet.com.ar

ING. CHALER, JUAN MANUEL

Muñecas 616 - 5° A422-1287

ROCHA CANUTO MARÍA CECILIA

.....153-007933

www.rochacanutoconstrucciones.com

TUCSTEEL

www.tucsteel.com.ar.....155600695

CONTENEDORES

AC CONTENEDORES

Junín 435430-6161

EL ARENAL

Lavalley 1574420-5389

alejandrolarenal@gmail.com

EL MORAL S.R.L

Bernabé Araújo 281420-2218

estudiofrancisco@arnet.com.ar

lour_francisco@hotmail.com

TRANSPORTE GOMEZ

Av. Pedro Miguel Araújo 315420-1770

TRANSPORTE NACUSSE

Ruta 306 Km 19155097749 / 431-4263

CONTRATISTAS DE OBRAS

AL NORTEÑO PARQUET

Lavalley 2389423-2001

javiernaessens@yahoo.com.ar

DIAZ MIGUEL ANGEL

R9 km 1276-C.Alta155-845837

MINAHK INSTALACIONES

Mendoza 3569.....423-8764

minahksrl@arnet.com.ar

R CONSTRUCCIONES

Pje. Grimau y Gálvez 823 2º A...155-849236

rconstrucciones@gmail.com

ROCHA CANUTO CONSTRUCCIONES
155086617 / 155623449
 rochacanuto@hotmail.com
 www.rochacanutoconstrucciones.com

SOPORTEC
 Pedro León Gallo 735.....155616904
 dardosancre@gmail.com
 alejandrabo40@gmail.com

CORTINAS METÁLICAS

CONTROL
 24 de Set. y Jujuy422-9178
 jbeker@control-srl.com.ar

DANIEL INGENIERIA
 Las Piedras 884.....497-7889
 danielingenieria@hotmail.com

DIAZ MEINERS
 Corrientes 2151433-0540

E.M.I.
 Av. Roca 336 - Casa Central.....4526132/33
 Ruta 9 km.1287 - Los Vallistos.....4264212
 Marcos Paz 993-Centro ...4253132/33
 Av. Aconquija 1331-Y.B.....4316520
 Pje Caseros (esq. Lavalle) B.Río Salí.....4526135

INYSER
 Lavalle 2665432-3232

LA ALDABA
 Mendoza 1095422-9088
 aldaba1@datafull.com

SCREEN
 España 714421-6380
 arqdsavino@hotmail.com

CORTINAS - PERSIANAS

DANIEL INGENIERIA
 Las Piedras 884.....497-7889 da-
 nielingenieria@hotmail.com

FABICORT
421-7288 / 429-1491
 info@fabicort.com.ar

INGAR
153200427
 ingar360tuc@gmail.com

SCREEN
 España 714421-6380
 arqdsavino@hotmail.com

CORTINAS - PERSIANAS

DANIEL INGENIERIA
 Las Piedras 884.....497-7889 da-
 nielingenieria@hotmail.com

FABICORT
421-7288 / 429-1491
 info@fabicort.com.ar

INGAR
153200427
 ingar360tuc@gmail.com

SCREEN
 España 714421-6380
 arqdsavino@hotmail.com

DECORACIÓN Y EQUIPAMIENTO

ACEROS DEL NOA
 Las Piedras 2895.....321400

AL NORTEÑO PARQUET
 Lavalle 2389423-2001
 javiernaeassens@yahoo.com.ar

ARBORIO HNOS.
 C. Alvarez 1371424-4026
 arboriohermanos@arnet.com.ar

BOCETO
 Muñecas 391.....156-459418
 bocetoargentina@hotmail.com

CORRALÓN ACONQUIJA
 San Lorenzo 1345/71424-4258
 ventas@corralonaconquija.com.ar

DANILO G
 Santiago 718.....422-8616
 danilog.tuc@hotmail.com.ar

DISTRIBUIDORA LAMADRID
 Av. Ej del Norte 395433-0635
 distrilam@gmail.com

EKIPA
 24 de Set. y J. Colombres....430-5367

EMILIO ROSSI E HIJOS SRL
 Santiago del Estero 2412 ...432-3695
 marmoleriarossi@arnetbiz.com.ar

INTERIORES
 San Martín 1026.....400-4467
 Yerba Buena Design(YB).....430-2240
 interioresstuc@live.com
 interioresyb@live.com.ar

KATZ
 Av. Perón y Thames (Y.B.) ...484-8735
 info@katz.com.ar

www.katz.com.ar

RAKÚ
 25 de Mayo 435421-3637

REMOAR
 Av. Belgrano 1950.....423-0967
 San Juan 601421-8048
 Shop.Solar del Cerro Loc.16 (Y.B).425-4205

SCREEN
 España 714421-6380
 arqdsavino@hotmail.com

SINTESIS AMOBLAMIENTOS
 Av. Roca 3200436-0837

TIKA
 Av. Alem 2579 - Local 1.....155501330

TUCUMAN LAJAS
 Av. Roca 3200423-0800
 tucumanlajas3195@yahoo.com.ar
 www.tucumanlajas.com.ar

DISEÑO DE ILUMINACIÓN

ING. OLI ALONSO - LUMINAR
 Perú 935 (Y.B.)431-6227

EMPRESAS CONSTRUCTORAS

CÁMARA ARG. DE LA CONSTRUCCIÓN
 San Martín 623430-0660

CÁMARA TUC. DE LA CONSTRUCCIÓN
 San Martín 427430-2648
 gerencia@ctuc.org.ar

AGORA S.R.L.
 Manuel Alberti 735423-0314
 agorasrl@arnet.com.ar

ALFA EMPRESA CONSTRUCTORA S.R.L.
 Av. Mate de Luna 3737435-3610
 alfarsl@uolsinetis.com.ar

ALPRE S.A.
 Paso de los Andes 2399427-6572
 alvarezstuc@live.com.ar

AVANT GARDE S.R.L.
 San Juan 7874330258
 avant_garde@arnet.com.ar

B Y M S.R.L.
 9 de Julio 926.....420-2088
 edithpaz@hotmail.com.ar

BATCON S.R.L.
 España 1247.....423-4220
 batconsl@arnetbiz.com.ar

BATIA S.R.L.
 Maipú 605 PB.....424-7191
 carlosruiz@arnet.com.ar

BLASCO S.R.L.
 Suipacha 440433-0686
 jmblasco@arnet.com.ar

CMS
 Pje. Benjamín Paz 821.....155947700
 marcelocoromina@gmail.com

COBA
 9 de Julio 1740429-6973
 cvbader@yahoo.com.ar

CODESA S.R.L.
 Monteagudo 2554313093
 codesasrl@arnetbiz.com.ar

COINCI S.R.L.
 Rivadavia 555 1ºB4229217
 ing.dominguez@coinci.com.ar

COLETTI CONSTRUCCIONES
 Monteagudo 852.....421-5805

CONAL
 Tafi Viejo.....155822768

CONEL S.R.L.
 Av. Roca 2575423-2561

CON-FER
 Chiclana 55423-5253

CONSTRUCCIÓN Y DISEÑO S.R.L.
 Congreso 180 1º Of.10/14...422-2539
 cyd-srl@hotmail.com

CONSTRUCCIONES ELECTRICAS S.A.
 Coronel Zelaya 349423-5064
 ce-sa@arnetbiz.com.ar

CONSTRUCCIONES PANAMERICANAS SA
 Congreso De Tuc. 180 Of 10 .4213115
 cpanamsa@hotmail.com

CONSTRUCTORA GAMA S.R.L.
 Av. Ej. del Norte 2674.....434-9282
 jgarber@constructorangama.com.ar

CUOZZO HUGO HERMINIO
 Pje Diego De Rojas 6554327937
 hugoquozzo@gmail.com

DAKAR S.R.L.
 Thames 546.....432-1484
 danielmafud@dakarsrl.com.ar

DANIEL INGENIERIA
 Las Piedras 884.....497-7889
 danielingenieria@hotmail.com

ECOS S.A
 Ruta 315 km9-Tafí Viejo.....461-7274
 info@ecossa.com.ar

ENRIQUE ARMENGOL
 Av. F. de Aguirre 2226427-3259
 tecnica.armengol@gmail.com

ERG NORANDINA SRL
 La Rioja 518.....424-4653
 www.grupoerg.com

EXCECON S.R.L.
 Colombia 1324.....155548309
 excecontuc@gmail.com

FONTDEVILA S.A.
 Marcos Paz 623421-5239
 fontdevilasa@arnet.com.ar

GECONPE S.R.L.
 Don Bosco 1887423-0067
 informacion@geconpe.com.ar

GORDILLO CONSTRUC. S.R.L.
 Córdoba 31 piso 1º Of 2,3...430-0763
 ecgord@arnetbiz.com.ar

GRUPO DE ARQUITECTOS
 Ruta 9-Km1.285-Pacará Pint.400-7026
 mariogrupodearquitectos.com.ar

GUZMÁN Y GUZMÁN
 monteagudo 2314227574
 guzmanyguzman@msn.com

HABITAT
 Buenos Aires 4404205881
 habitatsrl@yahoo.com.ar

HELGUERA S.A.
 Francisco de Aguirre 564.....427-6544

HELPA S.R.L.
 Monteagudo 49430-0758

HUGO Y JUAN CARLOS ENRICO S.C.
 San Luis 250424-4528
 juancarlosenrico@hotmail.com

IBACO
 Gral. Paz 576 Piso 11 Of. 1....420-7722
 administración@ibacosrl.com

IBANEZ CONSTRUCCIONES
 Juan A Carrizo 3364279130
 ibanezconstrucciones@arnet.com.ar

ICM S.R.L.
 Lavalle 2375432-0321
 icmsrl@icmsrl.arnetbiz.com.ar

INCA SRL
 9 De Julio 20884510981
 incamoyano@hotmail.com

INGENIERÍA BIHOTZ
 Av. Salta 126 2 B4214148
 www.ingenieriabihotz.com.ar
 ingenieriabihotz@gmail.com

INSTALL INGENIERIA S.R.L.
 Matheu 2476436-0934
 installtuc@gmail.com

INVIALCO S. A.
 Thames 254.....432-4104
 invialco@arnet.com.ar

ITECH S.R.L.
 Frías Silva 36 1º piso432-0325
 www.itechconstructora.com.ar

LEÓN ALPEROVICH GROUP
 San Lorenzo 1083422-5393
 www.leonalperovich.com.ar

MAK CONSTRUCCIONES S.R.L.
 Av Soldati 204.....422-9052
 info@makconstruccionsrl.com.ar

MATEO CONSTRUCTORA S.R.L.
 Juramento 94428-7362
 mateoconstructora@yahoo.com.ar

MÁXIMO COLETTI
 Muñecas 621.....421-3564
 arquitectura@maximocoletti.com
 ventas@maximocoletti.com

MEDITERRÁNEO S.A.
 Av. Mitre 547433-0349
 info@mediterraneosa.com.ar

MYLE ARQUITECTURA & DESARROLLO
 Local 16, La Rambla, Yerba Buena
154486426
 arqledesma@mylearq.com.ar

NEOCON S.R.L.
 Santiago Pb 21432-7272
 vsamara@neocon.com.ar

OMODEO S.A.
 24 de Setiembre 549421-3384
 empresa@omodeo.com.ar

OSCAR JOSÉ BARONETTO
 Pje Benito Lynch 4073435-0146
 martinbaronetto@hotmail.com

OSYM
 24 de Setiembre 1350 1º P.420-2555
 osym.srl@gmail.com

QYG QUEVEDO Y GUZMÁN
 Salta 392 Entrepiso.431-3966
 qg_arquitectos@argentina.com

QUEÑO S.A.
 Balcarce 833 - Subsuelo427-6572
 alonso@quenoa.arnetbiz.com.ar

R CONSTRUCCIONES
 Pje. Grima y Gálvez 823 2º A.155-849236
 rconstrucciones@gmail.com

RÍO AZUL INGENIERIA S.R.L.
 Lavalle 2974423-3340
 rioazul@rioazul.com.ar
 www.rioazul.com.ar

ROCHA CANUTO CONSTRUCCIONES
155086617 / 155623449
 rochacanuto@hotmail.com
 www.rochacanutoconstrucciones.com

RONDEAU S.R.L.
 Santa Fe 447421-9489
 rondeausrl@arnet.com.ar

SEBASTIÁN CALLERI
 Av. Fco de Aguirre 855.....427-6396
 s_calleri@arnetbiz.com.ar

SEDA
 Frías Silva 164423-0747

SER
 Av. Pte. Kirchner 1530.....156-460632

TECNO CONSTRUCCIONES
 Pje. Burmeister 2270.....432-0444
 tecnoconstrucciones2270@gmail.com

TECNOTEC S.R.L.
 Av. Ej. del Norte 930423-0911
 ventas@tecnotec.com.ar

TENSOLITE S.A.
 Ruta 9 km 1298 (Los Pocitos).....437-2215
 tensolite@tensolite.com.ar

TUCSTEEL
 www.tucsteel.com.ar.....155600695

V.H.A. CONSTRUCTORA S.A.
 San Lorenzo 496431-0152

VILUCO S.A.
 Ruta 302, Km 7 BRS451-5510
 mjulian@vilucosa.com.ar



REVISTA ONLINE

EDICIÓN DIGITAL PDF Y PAGINABLE



WWW.ARQUITECTURAYCONSTRUCCIONDIGITAL.COM

381 628 8999 - 381 587 4091

WAINER INMOBILIARIA

Lamadrid 791 420-3770
 inmobiliaria.wainer@gmail.com
 wainer@arnetbiz.com.ar

ENCOFRADOS DE LOSAS

TECNOTEC - ENAS

Av. Ej. del Norte 930 423-0911
 ventas@tecnotec.com.ar

ENERGIA SOLAR

DECU 3

Pje. Ignacio Bass 3951 435-5248

GASMARKET

Cuba 53 450-1051/91
 ventas@gasmarket.com.ar

INGENIERÍA ENERGÉTICA

Santa Fe 1317 437-5496
 administracion@adsservicios.com.ar

MAROLA

Libertad 462 432-1553

NOALED SRL

Gral. Paz 576, 4º Ofic. 3 155610181
 www.noaledsrl.com

EQUIPO DE TRABAJO

CASA JAIME

Brígido Terán 75 421-1339
 casajaime@casajaime.com.ar

EQUIPOS PARA

LA CONSTRUCCIÓN

LEITEN NOA

Av. Adolfo de la Vega 470 423-7038
 leitennoa@leiten.com.ar

EQUIPAMIENTO

GASTRONÓMICO

M&A

Lavalle 3109 432-2238
 myarpresentaciones@myacomercial.com.ar

ESTRUCTURAS

METÁLICAS

ACEROS DEL NOA

Las Piedras 2895 321400

ALFA EMPRESA CONSTRUCTORA S.R.L.

Av. Mate de Luna 3737 435-3610
 alfarsl@uolsinectis.com.ar

CARLOS GRASSI-TALLER METALÚRGICO

Pje Oncativo 1057 155761430
 carlosgrassitm@hotmail.com

CMS

Pje. Benjamín Paz 821 155947700
 formeloscorumina@gmail.com

FORMOSO EDUARDO

Lavalle 2412 423-2823
 eduardo_formoso@yahoo.com.ar

RÍO AZUL INGENIERIA S.R.L.

Lavalle 2974 423-3340
 rioazul@rioazul.com.ar
 www.rioazul.com.ar

TENSOLITE S.A.

Ruta 9 km 1298 437-2215
 tensolite@tensolite.com.ar

ESTUDIO DE SUELOS

CÁLCULO ESTRUCTURAS

INCIVIL & CONSTRUCCIONES SRL

Ing Valoy 3816024477

CINGEO

Mavel Pujanas 3814010515

J&R GEOSERVICE

Jorge Rasuk 3815397794

ING ABEL JACINTO 3815466049

ING. RAFAEL BLANCA Y ASOC.

Chacabuco 516 - PB 420-3112

Ing Sergio Cesano 3816410447

Ing Alejandro Benito 3814793089

Ing Eduardo Romero 3815895371

EXCAVACIONES -

MOVIMIENTO DE SUELOS

ALFA EMPRESA CONSTRUCTORA S.R.L.

Av. Mate de Luna 3737 435-3610
 alfarsl@uolsinectis.com.ar

EL MORAL S.R.L.

Bernabé Aráoz 281 420-2218
 estudiofrancisco@arnet.com.ar

lour_francisco@hotmail.com

HELGUERA

Munecas 2657 427-6539

INSTALL INGENIERÍA S.R.L.

Matheu 2476 436-0934
 installtuc@gmail.com

NORVIGUET

24 de Setiembre 675 - PB 422-0646
 Av. Nestor Kirchner 1801 420-3315
 www.norviguet.com.ar

TRANSPORTE GOMEZ

Av. Pedro Miguel Aráoz 315 420-1770

FERRETERÍAS

FERRETERÍA INDUSTRIAL

ALEX DISTRIBUIDORA

Gral. Paz 1958 423-9201
 distalexdelnoa@yahoo.com.ar

AL NORTEÑO PARQUET

Lavalle 2389 423-2001
 javiernaessens@yahoo.com.ar

BOLLINI Y CIA.S.R.L.

Catamarca 353 431-0148

BRITO CORRALÓN Y FERRETERÍA

Roca 2 esq. Marco Avellaneda (T. Viejo)
 corralonbrito@outlook.com

muebleriabrito@hotmail.com

CARLINO HNOS. S.A.

Av. Mitre 349 433-0311

COMERCIAL COLON

Av. Colon 107 433-0646
 administracion@comercialcolon.com.ar

CORRALÓN ALEM

Av. Alem 535 400-0060

CORRALÓN ALSINA

Alsina y Buenos Aires 424-2466

CORRALÓN SAN MIGUEL

Av. Gob. del Campo 742 428-2037

DEPOSITO OLIVIERI

Reconquista 95 (YB) 425-2252

DF NOA

Av. colón 1235 438-0060

info@dfnoa.com

DIMOND S.A.

Mendoza 939 422-4022

DISTRIBUIDORA BELGRANO

Av. Belgrano 1964 432-3131

E.M.I.

Av. Roca 336 - Casa Central 4526132/33

Ruta 9 km.1287 - Los Vallistos 4264212

Marcos Paz 993-Centro 4253132/33

Av. Aconquija 1331-Y. B 4316520

Pje Caseros (esq. Lavalle) B. Río Salí 4526135

FERREKIT

San Martín 1080 421-8365

FERREMARKET

Av. Pte. Perón 1750 - Y.B. 485-8009

FERRETERIA MARTIN

24 de Setiembre 140 422-1240

FERRETERIA OLIVIERI

Reconquista 95 (YB) 425-2252

FERRETERÍA SAN JUAN

San Juan 3501 423-6342

ferreteriasanjuan.tuc@gmail.com

HUINCA RENANCO NORTE S.R.L.

9 de Julio 948 424-5023

ventas@huincasrl.com.ar

MERKUSA

12 de Octubre 845 423-7474

administracion@merkusa.com.ar

NC SANITARIOS

Lamadrid 333 424-8739

PINTURERÍA AEROPUERTO

Av. Gdor. del Campo 1257 428-1492

Av. Benjamín Áraoz 1196 4303540

Av. Belgrano 2085 4330307

pintureriaaeropuerto@hotmail.com

REGINATO S.R.L.

Av. Coronel Suárez 349 422-4103

REMETAL S.A. (Casa Central)

Av. Roca 3615

info@remetal.com.ar 433-1133

REMETAL S.A. (Suc. 1)

Benjamín Aráoz 1164 422-1310

info@remetal.com.ar

REMETAL S.A. (Suc. 2)

Av. Ej. del Norte 480 433-4033

info@remetal.com.ar

REMETAL S.A. (Suc. 3)

Av. J. B. Justo 1616

info@remetal.com.ar 430-0070

TUCUMÁN ALAMBRES

Lavalle 2946 451-4980

informes@tucumanalambres.com.ar

www.tucumanalambres.com.ar

TUCUMAN BULONES SRL

San Martín 1492 422-6903

GAS (MATERIAL-INSTALAC.)

E.M.I.

Av. Roca 336 - Casa Central 4526132/33

Ruta 9 km.1287 - Los Vallistos 4264212

Marcos Paz 993-Centro 4253132/33

Av. Aconquija 1331-Y. B 4316520

Pje Caseros (esq. Lavalle) B. Río Salí 4526135

FERREMARKET

Av. Pte. Perón 1750 - Y.B. 485-8009

GIMÉNEZ

Castro Barros 233 154-091179

gimenezinstalacionescomplementarias@

hotmail.com

GASMARKET

Cuba 53 450-1051/91

ventas@gasmarket.com.ar

MINAHK INSTALACIONES

Mendoza 3569 423-8764

minahksrl@arnet.com.ar

MIOTTI GAS

Av. Belgrano 1890 433-1694

MIOTTI SANITARIOS S.R.L.

Suipacha 212 497-6395

hugomiotti@hotmail.com.ar

NC

Lamadrid 333 424-8739

GOMA, ARTÍCULOS

MARCHETTI GOMA

Cristo Rey 645 (Manantial) 439-2617

info@marchettigoma.com

PLASTICAUCHO

Lavalle 2965 433-0723

plasticaucho@sinctis.com.ar

GRÚAS

CARLOS GRASSI-TALLER METALÚRGICO

Pje Oncativo 1057 155761430

carlosgrassitm@hotmail.com

RÍO AZUL INGENIERIA S.R.L.

Lavalle 2974 423-3340

rioazul@rioazul.com.ar

www.rioazul.com.ar

SERVIGRUAS

Av. Siria 2141 427-0271

servigruas@servigruas.com.ar

GRUPOS ELECTRÓGENOS

COMERCIAL COLON

Av. Colón 107 433-0646

administracion@comercialcolon.com.ar

DIMOND S.A.
Mendoza 939422-4022

E.M.I.
Av. Roca 336 - Casa Central...4526132/33
Ruta 9 km.1287 - Los Vallistos...4264212
Marcos Paz 993-Centro ...4253132/33
Av. Aconquija 1331-Y. B.....4316520
Pje Caseros (esq. Lavalle) B. Río Salí...4526135

HUINCA RENANCO S.R.L.
9 de Julio 948424-5023
ventas@huincasrl.com.ar

MAROLA
Libertad 462432-1553

MERKUSA S.R.L.
12 de Octubre 845423-7474
administracion@merkusa.com.ar

HERRAJES

CORRALÓN ACONQUIJA
San Lorenzo 1345/71424-4258
ventas@corralonaconquija.com.ar

E.M.I.
Av. Roca 336 - Casa Central...4526132/33
Ruta 9 km.1287 - Los Vallistos...4264212
Marcos Paz 993-Centro ...4253132/33
Av. Aconquija 1331-Y. B.....4316520
Pje Caseros (esq. Lavalle) B. Río Salí...4526135

HERRAJES VANCAR
Av. Belgrano 1525423-6275

JACARANDA MADERAS
Lavalle 2135/46423-9302
jacarandam@uolsinectis.com.ar

LA ALDABA
Mendoza 1095422-9088
aldaba1@datafull.com

SELCON
José Colombres esq. Mza ...422-8169

TUCUMÁN HERRAJES
José Colombres 68421-4985

HIERROS Y TUBOS ESTRUCTURALES

ACEROS DEL NOA
Las Piedras 2895321400

AUTINO HIERROS
Pje. Grecia 150433-0204

CHAPERO
Don Bosco 1678423-0165

CORRALÓN 24
24 de Septiembre 817 452-2532
corralon24tucuman@yahoo.com.ar

E.M.I.
Av. Roca 336 - Casa Central...4526132/33
Ruta 9 km.1287 - Los Vallistos...4264212
Marcos Paz 993-Centro ...4253132/33
Av. Aconquija 1331-Y. B.....4316520
Pje Caseros (esq. Lavalle) B. Río Salí...4526135

GIACOSA A y E
Marina Alfaro 1215424-7863
giacosa@tucbbs.com.ar

GIACOSA ALFREDO
Lavalle 19024005295
alfredogiacosa@arnet.com.ar

GIACOSA ELIO
Suipacha 482400-5371
giacosaelio@yahoo.com.ar

GIACOSA Y CIA. S.R.L.
Ruta 301, Km 1541439-2500
giacosa02@infovia.com.ar

HIERRONORT SALTA
Av. Colón 925436-1234

LA ONDA
Av. Colón 577423-5328

REMETAL S.A. (Casa Central)
Av. Roca 3615433-1133
info@remetal.com.ar

REMETAL S.A. (Suc-1)
Av. Benj. Araoz 1164422-1310
info@remetal.com.ar

REMETAL S.A. (Suc-2)
Av. Ej. del Norte 480433-4033
info@remetal.com.ar

REMETAL S.A. (Suc-3)

Av. Juan B. Justo 1616430-0070
info@remetal.com.ar

TRESA
Belgrano 20 (El Mtial.-Lules) ...439-1275

HOJALATERÍA

DOMINE EDUARDO
Pje. Holmberg 2863434-6960

FORMOSO EDUARDO
Lavalle 2412423-2823
eduardo_formoso@yahoo.com.ar

HORMIGÓN ELABORADO

HELPA S.R.L.
Monteagudo 49430-0781

HORMECO
Jujuy 4445429-3029

NORVIGUET
24 de Setiembre 675 - PB ...422-0646
Av. Nestor Kirchner 1801 ...420-3315
www.norviguet.com.ar

ILUMINACIÓN - LED

NOALED SRL
Gral. Paz 576, 4º Ofic. 3.....155610181
www.noaledsrl.com

IMPERMEABILIZACIONES

ADICEM
Av. Belgrano 1858.....423-3402
Av. Pte. Perón 188 (Y.B.).....435-3661
ventas@adicem.com.ar

AISLAR - CENTRO PROTEX
Av. América 286435-1356
sergioaislar@gmail.com

CARLOS RUIZ
.....(381) 486-0925

carlosruizycia@gmail.com

CELULOSA.PRO
.....154408321 / 154768008

Celulosaprotucuman@gmail.com

E.M.I.
Av. Roca 336 - Casa Central...4526132/33
Ruta 9 km.1287 - Los Vallistos...4264212
Marcos Paz 993-Centro ...4253132/33
Av. Aconquija 1331-Y. B.....4316520
Pje Caseros (esq. Lavalle) B. Río Salí...4526135

MEMBRANAZO
Av. Roca 2264436-3588

IMPERMEABILIZACIÓN EN CIMENTOS

ADICEM
Av. Belgrano 1858.....423-3402
Av. Pte. Perón 188 (Y.B.).....435-3661
ventas@adicem.com.ar

AISLAR - CENTRO PROTEX
Av. América 286435-1356
sergioaislar@gmail.com

CARLOS RUIZ
.....(381) 486-0925

carlosruizycia@gmail.com

INFORMÁTICA - COMPUTACIÓN

ARLAB TECNOLOGÍA INFORMÁTICA
Mendoza 654 - of. 406430-7715
info@arlab.com.ar

COMPUMATIC
Buenos Aires 310422-5896
compumatic@arnet.com.ar

JACO
Junin 505 2º P.....431-0768

jaco@jacovideo.com.ar

INMOBILIARIAS

CÁMARA INMOBILIARIA

TEL: 4301226

ACOTTO & ASOCIADOS

San Lorenzo 201430-5459

ARQ. DANIEL RUIZ
Buenos Aires 424 - P. baja...424-9291

AVANCO SRL
Av. Salta 565430-5758

BACH PROPIEDADES
Chacabuco 27 - 1º P - Of. 1. .497-6767

BAIT PROPIEDADES
Lamadrid 341420-1321

BASHM
Chacabuco 516 P.B.420-3112

BATIA S.R.L.
Maipu 605430-9099

BERNASCONI PROPIEDADES
Camino de Silgara 1452.....439-6715

BIENES RAICES
San Martín 1081430-9610

CAMEL INMOBILIARIA
Av. Aconquija 1375 P. A. Ofi 2 ..425-1478

CITY PROPIEDADES
Lamadrid 736420-5025

CONSULTORA L. STEINBERG Y ASOC.
San Martín 631 - 2ºC421-5765

COSSIO INMOBILIARIA
San Martín 666 2 Piso Of 7...422-1166

CRIMI Y ASOC.
Pje Bordaberes 18430-7062

ELGART PROPIEDADES
San Lorenzo 763421-1182

FB INMOBILIARIA
Virgen de la Merced 137...156256255
fginmobiliariatucuman@gmail.com

FELER INMOBILIARIA
San Martín 623 - 6º P431-1377

FORTALEZA INMOBILIARIA
Las Heras 484.....424-7585

GIIPSA INMOBILIARIA
San Martín 631 7º B.....430-2352

GUSTAVO MAINARDI INMOBILIARIA
San Martín 575 Of 12.....422-2582

GUZMÁN Y GUZMÁN
monteagudo 2314227574
guzmanyguzman@msn.com

ING. PEREZ JAIME
San Juan 1003421-5842

JUAREZ PEÑALVA INMOBILIARIA
Rivadavia 610 10 C422-7573

KRASO PROPIEDADES
Lamadrid 561 - 1ºC.....424-3123

LEADER HOUSE
San Juan 730431-2120

MACCARINI RAUL ENRIQUE
Las Piedras 967422-4399

MASTER INMOBILIARIA
Crisóstomo Álvarez 434421-8880

MENHIRES INMOBILIARIA
Santa Fé 640422-8539

MERCADO INMOBILIARIO
Muñecas 110 3 Piso Of 6.....3079334

NOS PROPIEDADES INMOBILIARIAS
Av. Aconquija 170 Ofi. 3 (Altos)....4855986

OSTENGO INMOBILIARIA
Av. Siria 1006422-9469

SCHILMAN INMOBILIARIA
Marcos Paz 295.....422-4488

SCHILMAN INMOBILIARIA YB
Av. Aconquija 1810 (YB).....425-0938

SOCOLISKI INMOBILIARIA
Crisóstomo Álvarez 488422-4301

STAGNETTO INMOBILIARIA
Crisóstomo Álvarez 376430-1226

TUCUMÁN PROPIEDADES
Crisóstomo Álvarez 1451424-4677

URBAN
San Martín 910 3º Piso422-7252

WAINER INMOBILIARIA

Lamadrid 791420-3770
inmobiliaria.wainer@gmail.com
wainer@arnetbiz.com.ar

INSTALACIONES ELÉCTRICAS

DIMATER S.A.
Av. Marina Alfaro 1140420-5348
consultas@dimater.com.ar
ventas@dimater.com.ar

INSTALL INGENIERIA S.R.L.
Matheu 2476436 0934
installtuc@arnet.com.ar

MEGA ELECTRICIDAD
Junín 212430-0108
24 de Septiembre 1350424-2300
megaelectricidad@arnet.com.ar

MF ELECTRÓNICA
San Isidro de Lules155944426
mfelectronica@hotmail.com

PeIE - ING. CARLOS GRANDE
Lavalle 868 8º "B"424-1534
grandeestudio@arnet.com.ar

SAN VALERO SRL Fca.
William Cross 3305427-4788

SEDA
Frías Silva 164423-0747

SEI - PROYECTOS
Av. Alem 643424-0398
info@sei-ingenieria.com.ar

SEPÚLVEDA Y ASOC.
Santiago 1462432-3218
sepulyasoc@uolsinectis.com.ar

SER
Av. Pte. Kirchner 1530.....436-3062

INSTALADORES SANITARIOS

GIMÉNEZ
Juan Luis Nougues 50 154-091179
gimenezinstalacionescomplementarias@hotmail.com

MINAHK INSTALACIONES
Mendoza 3569.....423-8764
minahksrl@arnet.com.ar

LADRILLOS (CORTADAS)

CORRALÓN 24
24 de Septiembre 817 452-2532
corralon24tucuman@yahoo.com.ar

LADRILLERÍA LAS TALITAS
Ruta 305 - km 7,5 (Las Tal) .437-4141

ROBERTO A. VILLAFANE
San Alberto (Alderetes)156815652

LADRILLOS CERÁMICOS (FÁB.)

CERÁMICA EL PARQUE
Lavalle 4299.....432-0405

CERÁMICA MARCOS PAZ
F. Rossi 4º cdra. (YB)435-2089

LADRICER
Lavalle 2627433-1020

LAJAS

COZZI Y COZZI
Saavedra 427423-7371

EMILIO ROSSI E HIJOS SRL
Santiago del Estero 2412 ...432-3695
marmoleriarossi@arnetbiz.com.ar

LAJAS NOROESTE
Av. A. de la Vega 709432-2466

TUCUMÁN LAJAS
Av. Roca 3200423-0800
tucumanlajas3195@yahoo.com.ar
www.tucumanlajas.com.ar

LUSTRES Y LAQUEADOS

PROPAINT
Mendoza 2746.....423-9975
santiagoansar@hotmail.com



www.ideal.com.ar

DEPOSITOS PLASTICOS PARA BAÑOS

SISTEMAS AHORRO AGUA (FLUXER)

GRIFERIAS C/TEMP - BACHAS LOZA - ACC BAÑO

DESAGÜES LINEALES - ASIENTOS INOD - FLEXIBLES - REPUESTOS



CARLOS RUIZ & CIA.

381 5 791960 - 381 4397291
carlosruizycia@hotmail.com - carlosruizycia@gmail.com

REPRESENTANTE EXCLUSIVO PARA LAS PROVINCIAS DE: TUCUMAN, SALTA, JUJUY, CATAMARCA, LA RIOJA Y SANTIAGO DEL ESTERO

MADERAS

AL NORTEÑO PARQUET

Lavalle 2389423-2001
javiernaessens@yahoo.com.ar

ASERRADERO 25 DE MAYO

25 de Mayo 2165427-6331

CINELLU

San Lorenzo 1560 424-3424
cinellu@cinellu-sa.com.ar

CORRALÓN ACONQUIJA

San Lorenzo 1345/71424-4258
ventas@corralonaconquijsa.com.ar

CORRALÓN EL PROGRESO

San Martín 148 (B. Vista)482-0262

DF NOA

Av. colón 1235438-0060
info@dfnoa.com

DISTRIBUIDORA BELGRANO

Av. Belgrano 1964432-3131

DISTRIB.LAMADRID SRL.

Ej. del Norte 395433-0635

EL ARENAL

Lavalle 1574420-5389
alejandro.elarenal@gmail.com

HIPER MADERAS S.R.L.

Av. Ej. del Norte 640432-3439

JACARANDA MADERAS

Lavalle 2135/46423-9302
jacarandam@uolsinectis.com.ar

MACAGNO

Italia 2364451-8277

MADERERA SAN CARLOS

Marcos Paz esq. J. J. Paso432-5370

MADERNOA

Av. J. B. Justo 1527428-2087

MADERPLAK

Av. Roca 1999424-6860
ventas@maderplak.com

TER-NOR

Marcos Paz 1977423-1207

MÁQUINAS Y EQUIPOS P/

LA CONSTRUCCIÓN

COMERCIAL COLON

Av. Colon 107433-0646
administracion@comercialcolon.com.ar

EL MORAL S.R.L

Bernabé Aráoz 281420-2218
estudiofrancisco@arnet.com.ar
lour_francisco@hotmail.com

E.M.I.

Av. Roca 336 - Casa Central...4526132/33
Ruta 9 km.1287 - Los Vallistos...4264212
Marcos Paz 993-Centro ...4253132/33
Av. Aconquija 1331-Y. B.....4316520
Pje Caseros (esq. Lavalle) B. Río Salí...4526135

HUINCA RENANCO NORTE S.R.L.

9 de Julio 948424-5023
ventas@huincasrl.com.ar

VIALTUC

Av. Ej. del Norte 930154-888451
info@vialtuc.com.ar

MARMOLERÍAS

BERRAL RAFAEL LUIS

Asunción 210423-4719

BLANGINO / CESCA

12 de Octubre esq. Mza421-2485

COZZI Y COZZI

Saavedra 427423-7371

EMILIO ROSSI E HIJOS SRL

Santiago del Estero 2412 ...432-3695
marmoleriarossi@arnetbiz.com.ar

MOLERÍA Y FCA. DE MOSAICOS ITALIA

Mendoza 1445421-1749
marmoleriaitaliasrl@hotmail.com

MARMOLERIA LUJAN

Don Bosco 2474451-4802

MARMOLERIA SOSA

Av. Eva Perón 357 - Last.426-1539

MINA NATALIO

Mendoza 1655423-4589

MOSAICOS CESCA HNOS. S.R.L.

12 de Octubre 245421-2485

MÁRMOL SINTÉTICO

DURAFORT

Pje. Boulogne Sur Mer 3334...423-9465
info@durafort.com.ar

MATAFUEGOS Y SERVICIOS CONTRA INCENDIO

AVILA MATAFUEGOS

J. J. Olleros 188429-1716

DRAGOTUC

Entre Ríos 280422-2352

GIMÉNEZ

Juan Luis Nougues 50 154-091179
gimenezinstalacionescomplementarias@
hotmail.com

LA CASA DEL MATAFUEGO

Las Piedras 979430-3834

MINAHK & ASOCIADOS SRL

Monteagudo 516 - 1º C497-8661
minahk.srl@arnet.com.ar

MATAFUEGOS LIBERTAD

Mendoza 2821423-4409

NOA MATAFUEGOS

Ayacucho 949424-4096

MATERIALES DE CONSTRUCCIÓN

BERCOVICH SACIFIA

24 de Setiembre 746421-9178

A. Lucero y C. Alvarez432-1616

Asunción 237433-0434

BRITO CORRALÓN Y FERRETERÍA

Roca 2 esq. Marco Avellaneda (T. Viejo)
corralonbrito@outlook.com
muebleriabrito@hotmail.com

BUILDING MATERIALES

Lucas Córdoba 823433-0483

CARLOS RUIZ

.....(381) 486-0925
carlosruizycia@gmail.com

CASTRO SANITARIOS

Alberdi 454424-2100
castromat@arnet.com.ar

CORRALÓN 24

24 de Septiembre 817 452-2532
corralon24tucuman@yahoo.com.ar

CORRALÓN ACONQUIJA

San Lorenzo 1345/71 424-4258
ventas@corralonaconquijsa.com.ar

CORRALÓN ALEM

Av. Alem 535400-0060

CORRALÓN ALSINA

Alsina y Buenos Aires424-2466

CORRALÓN BOLIVIA

Chile 150422-9066

CORRALÓN CIUDADELA

Gral. Paz 2049423-5635

CORRALÓN DELPERO

Av. Ej. del Norte 142423-4724

CORRALÓN EL PROGRESO

S. Martín 148 (B. Vista)482-0262

CORRALÓN GÜEMES

Güemes 250 (S. P. Colalao)481009

CORRALÓN SAN FRANCISCO

Bolívar 1590424-2166

CORRALÓN SAN JUAN

San Juan 3552423-6342

CORRALÓN SAN MIGUEL

Av. Gdor. del Campo 742 ...428-2037

DANIEL INGENIERIA

Las Piedras 884497-7889
danielingenieria@hotmail.com

DEPOSITO OLIVIERI

Reconquista 95 (YB)425-2252

EL PORVENIR

Av. Belgrano 3276423-7369

E.M.I.

Av. Roca 336 - Casa Central...4526132/33

Ruta 9 km.1287 - Los Vallistos...4264212

Marcos Paz 993-Centro ...4253132/33

Av. Aconquija 1331-Y. B.....4316520

Pje Caseros (esq. Lavalle) B. Río Salí...4526135

EXPRESO SAN JOSE S.A.

Alfonsina Storni 97427-9213
esjsa@arnet.com.ar

FERREMARKET

Av. Pte. Perón 1750 - Y.B.485-8009

FERRETERÍA SAN JUAN

San Juan 3501423-6342
ferreteriasanjuantuc@gmail.com

FONTANA MATERIALES

Av. Belgrano 1904423-6628

GASMARKET

Cuba 53450-1091
ventas@gasmarket.com.ar

GIACOSA A y E

Marina Alfaro 1215424-7863
giacosa@tucbbs.com.ar

GIACOSA ALFREDO

Lavalle 1902400-5295
alfredogiacosa@arnet.com.ar

GIACOSA ELIO

Suipacha 482400-5371
giacosaelio@yahoo.com.ar

GIACOSA Y CIA. S.R.L.

Ruta 301, Km 1541439-2500
giacosa02@infovia.com.ar

IPS SANITARIOS

Av. Ejercito del Norte 225 ..451-4377
ipssanitarios@hotmail.com

JIMENEZ

Rivadavia 2497422-2973

LA ALDABA

Camino del Perú 2250434-4089
aldaba.san jose gmail.com

LAJAS NOROESTE
Av. Adolfo de la Vega 709.....432-2466

LA RURAL
Camino del Perú 1291/3434-3231

LADRILLERÍA LAS TALITAS
Ruta 305 - km 7,5 (Las Tal) .437-4141

LINARES MATERIALES
Libertad 125 (Lules)481-1099

MEMBRANAZO
Av. Roca 2264436-3588

MIOTTI SANITARIOS S.R.L
Suipacha 212497-6395
hugomiotti@hotmail.com.ar

ROBERTO A. VILLAFANE
San Alberto (Alderetes)156815652

ROSSO MATERIALES
Av. Alem 595420-5000

SAN JAVIER
Av. Aconquija 2349 (Y.B)425-0993

SAN ROMAN
Jujuy 3500429-2527

TUCUMÁN ALAMBRES
Lavalle 2946451-4980
informes@tucumanalambres.com.ar
www.tucumanalambres.com.ar

VIAMONTE
Viamonte 1885434-4868

**MATERIALES ELÉCTRICOS
ILUMINACIÓN**

ALTER
San Martín 1002421-3572

B.P. S.A.
San Martín 1301422-4427
Córdoba 637452-2343
bpsa@bp-sa.com.ar

C.J. ELECTRICIDAD
Córdoba 834421-0337

CASA MALKIND S.A.
Laprida 250421-6189

CORRALÓN 24
24 de Septiembre 817 452-2532
corralon24tucuman@yahoo.com.ar

COMERCIAL COLON
Av. Colón 107433-0646
administracion@comercialcolon.com.ar

CONTACTO
San Martín 1074421-5612

CORRALÓN ALEM
Av. Alem 535400-0060

CORRALÓN EL PROGRESO
S. Martín 148 (Bella Vista).....482-0262

DANIEL ILUMINACION
Jujuy 302422-9992

DIMATER S.A.
Av. Marina Alfaro 1140420-5348
consultas@dimater.com.ar
ventas@dimater.com.ar

DISCAR
Córdoba 429430-3434
info@discarsc.com.ar

DYMA ELECTROCOMERCIAL
Crisóstomo Alvarez 21421-2903

EL FAROL S.R.L.
24 de Setiembre 629430-2593

EL KAIREL ILUMINACIÓN
Maipú 350422-7669

ELECTROSORIA
Jujuy 1083424-7304
elizapazsoria@gmail.com

ELECTRO ROCA
Av. Roca 489424-6038
electroroca@hotmail.com

FERRETERÍA SAN JUAN
San Juan 3501423-6342
ferreteriasanjuantuc@gmail.com

SOFI ILUMINACIÓN
Av. Mitre 255431-0906

LEDEHEZA ILUMINACIÓN
José Colombres 230497-9301
info@ledeheza.com.ar
www.ledeheza.com.ar

MAROLA
Libertad 462432-1553

MEGA ELECTRICIDAD
Junín 212430-0108
24 de Septiembre 1350424-2300
megaelectricidad@arnet.com.ar

NOALED SRL
Gral. Paz 576, 4º Ofic. 3155610181
www.noaledsrl.com

POSITRON
C. Alvarez 1833423-9740

SANTIAGO KOHN
Maipú 471421-8322

SAN VALERO SRL Fca.
William Cross 3305427-4788

SEPÚLVEDA Y ASOC.
Santiago 1462432-3218
sepulyasoc@uolsinectis.com.ar

TUCUMAN ELECTRICA
Av. Ej. del Norte 912423-7081

VOLTAJE
Av. Solano Vera 598 (Y.B.) ...4971985
facebook: Voltajematerialeselectricos

**MICROCEMENTOS -
PISOS INDUSTRIALES**

AISLAR - CENTRO PROTEX
Av. América 286435-1356
sergioaislar@gmail.com

ADICEM
Av. Belgrano 1858423-3402
Av. Pte. Perón 188 (Y.B.).....435-3661
ventas@adicem.com.ar

MICROCEMENTO TUCUMAN
Lamadrid 1043424-7273
microcementotucuman@gmail.com
www.microcementotucuman.com.ar

TIKA
Av. Alem 2579 - Local 1155501330

MOSAICOS (FÁBRICAS)

BLANGINO / CESCO
12 de Octubre esq. Mza ... 421-2485

COZZI Y COZZI
Saavedra 427423-7371

EMILIO ROSSI E HIJOS SRL
Santiago del Estero 2412 ...432-3695
marmoleriarossi@arnetbiz.com.ar

MARMOLERÍA Y FCA. DE MOSAICOS ITALIA
Mendoza 1445421-1749
marmoleriaitaliasrl@hotmail.com

PISONOR
Lavalle 2621433-1023
juanfdangelo@yahoo.com.ar

SEGULJA ALBERTO (FAB)
Pje. 1º de Nov. 1475/77 ..155-945065

TUCUMÁN LAJAS
Av. Roca 3200423-0800

MOTORES ELÉCTRICOS

DIMOND S.A.
Mendoza 939422-4022

HUINCA RENANCO NORTE S.R.L.
9 de Julio 948424-5023
ventas@huincasrl.com.ar

MAROLA
Libertad 462432-1553

MEDICI & CIA.
San Juan 256421-3269

MERKUSA
12 de Octubre 845423-7474
administracion@merkusa.com.ar

PARQUETS -

PISOS FLOTANTES

AL NORTEÑO PARQUET
Lavalle 2389423-2001
javiereassens@yahoo.com.ar

CINELLU
San Lorenzo 1560424-3424
cinellu@cinellu-sa.com.ar

CORR. ACONQUIJA
San Lorenzo 1345424-4258
ventas@corralonaconquija.com.ar

DF NOA
Av. Colón 1235438-0060
info@dfnoa.com

DIAZ MEINERS
Corrientes 2151433-0540

INDUSPARQUET
Av. Aconquija 285435-3772

Goldman Sanitarios

AGUA - GAS

Av. Juan B. Justo 1045 - Tel. 428-0939
San Miguel de Tucumán
goldmansanitarios@gmail.com



JACARANDA MADERAS
Lavalle 2135/46423-9302
jacarandam@uolsinectis.com.ar

MADERPLAK
Av. Roca 1999424-6860
ventas@maderplak.com

SINTESIS
Av. Roca 3200436-0837

PEGAMENTOS (FÁBRICAS)

FINTUC
Jujuy 5000429-3378

KLAUKOL
Ruta 305 s/n, Km 10,5- Talitas .437-1171

WEBER
0800-80093237
www.weber-iggam.com

PERFILES DE ALUMINIO

ACEROS DEL NOA
Las Piedras 2895321400

ALUNORT SRL
Amador Lucero 253423-1421
info@alunort.com.ar

**PILETAS (SERVICIOS,
EQUIPOS Y PRODUCTOS)**

AZUL PILETAS
Av. Mitre 235430-6718

CASTRO SANITARIOS
Alberdi 454424-2100
castromat@arnet.com.ar

DIMOND S.A.
Mendoza 939422-4022

GASMARKET (CLIMATIZADORES)
Cuba 53450-1051/91
ventas@gasmarket.com.ar

PILETA'S
Av. Aconquija 182435-0100

**PILETAS DE PLÁSTICO
CON FIBRA DE VIDRIO**

ARTE Y DISEÑO EXPORT S.R.L.
Av. Solano Vera 2700425-4880
arteparis@hotmail.com

IPT
R 9 - Km 1307(Los Nog.)492-1193

PINTURA DE OBRA

EMARZAR
Tafi Viejo155666101
emarzar@hotmail.com

L.AP APLICACIÓN DE PINTURAS
Lap01@yahoo.com154637218

MARTÍN SÁNCHEZ
Santiago del Estero 2528155043558

PINTURERÍAS

ALEX DISTRIBUIDORA
Gral. Paz 1958423-9201
distalexdelnoa@yahoo.com.ar

CORRALÓN 24
24 de Septiembre 817 452-2532
corralon24tucuman@yahoo.com.ar

CORRALÓN ALEM
Av. Alem 535400-0060

EL PORVENIR
Av. Belgrano 3276423-7369

E.M.I.
Av. Roca 336 - Casa Central...4526132/33
Ruta 9 km.1287 - Los Vallistos....4264212
Marcos Paz 993-Centro ...4253132/33
Av. Aconquija 1331-Y. B.....4316520
Pje Caseros (esq. Lavalle) B. Río Salí...4526135

ESPAÑA
Av. J. B. Justo 974422-5700
Av. M. de Luna y C. del Perú .435-1823
Congreso y Lamadrid422-5700
dgallardo@noanet.com.ar

FARB E PINTURERÍA
Av. Ejército del Norte 555 ..451-8157
farbepintureria@yuhmak.com.ar

LA ESQUINA
Av. Mons. Díaz 205 (BRS).....426-7956

NORCOLOR S.R.L
Av. Belgrano 1752433-4071

PINTURERÍA AEROPUERTO
Av. Gdor. del Campo 1257 ..428-1492
Av. Benjamín Áraoz 1196.... 4303540
Av. Belgrano 20854330307
pintureriaaerpuerto@hotmail.com

PINTURERIA MAX
Catamarca 222422-4014
Av. Ej. del Norte 64423-4807

PINTURERIA SAENZ PEÑA
Av. Saenz Peña 648424-8141
24 de Septiembre 586431-3230
Av. Alem y Lavalle452-5114

PINTURERIA SAN JUAN
San Juan 3513433-1064

Av. Siria 1603427-8585

PINTURES
Av. Pte. Perón 1750 - Y.B. Loc. 14...485-6075

PROPAINT
Mendoza 2746423-9975
santiagoansar@hotmail.com

SILVA PINTURERÍA
Av. Colón 120432-0323

Av. Belgrano y Viamonte423-2168

PISOS IMPRESOS DE Hº

MARCELA DONADÍO
jfsolanas@gmail.com155039288

MICROCEMENTO TUCUMAN
Lamadrid 1043424-7273
microcementotucuman@gmail.com
www.microcementotucuman.com.ar

MICROHORMIGÓN
.....155-517051 / 153-524180

tucuman@microhormigon.com.ar

TIKA
Av. Alem 2579 - Local 1155501330

PISOS Y REVESTIMIENTOS**BRITO CORRALÓN Y FERRETERÍA**

Roca 2 esq. Marco Avellaneda (T. Viejo)
corralonbrito@outlook.com
muebleriabrito@hotmail.com

EMARZAR

Tafi Viejo155666101
emarzar@hotmail.com

MARMOLERÍA Y FCA. DE MOSAICOS ITALIA

Mendoza 1445421-1749
marmoleriaitaliasrl@hotmail.com

TIKA

Av. Alem 2579 - Local 1155501330

PLÁSTICOS PARA LA CONSTRUCCIÓN**SOLDPLAST**

San Lorenzo 2063423-2401

YUNCO

Av. J. B. Justo 1223428-1103

PLANOS - PLOTEO**INTI**

Salta 250422-3412

intiplot@arnet.com.ar

LÍNEA ESTUDIO

San Luis 284424-9134

POLIURETANO INYECTADO**OSCAR BASILOTTA e Hijos**

Bolivia 4781434-7488

oscar@basilottahnos.arnetbiz.com.ar

POLIURETANO**EXPANDIDO (SPRAY)****ADICEM**

Av. Belgrano 1858423-3402

Av. Pte. Perón 188 (Y.B.)435-3661

ventas@adicem.com.ar

PORTONES AUTOMÁTICOS**ALTAMIRANDA**

Marina Alfaro 1502429-3485

metalurgicaaltamiranda@hotmail.com

CONTROL

24 de Set. y Jujuy422-9178

jbeker@control-srl.com.ar

DANIEL INGENIERIA

Las Piedras 884497-7889

danielingenieria@hotmail.com

INGAR

ingar360tuc@gmail.com...153200427

INYSER

Lavalle 2665432-3232

MARCHIANO

Paraguay 981156-780252

dmarchiano@hotmail.com

MAROLA

Libertad 462432-1553

SCREEN

España 714421-6380

arqdsavino@hotmail.com

PREMOLDEADOS**(FÁBRICAS)****CLEMENTE J. TURBAY**

Diagonal Juan XXIII
(alt. Lavalle 4000)433-0299

LA ALDABA

Camino del Perú 2250434-4089
aldaba.sanjosegmail.com

NORVIGUET

24 de Setiembre 675 - PB ...422-0646

Av. Nestor Kirchner 1801 ...420-3315

www.norviguet.com.ar

TENSOLITE S.A.

Ruta 9 km 1298 (Los Pocitos) 437-2215

tensolite@tensolite.com.ar .

TUCUMÁN ALAMBRES

Lavalle 2946451-4980

informes@tucumanalambres.com.ar

www.tucumanalambres.com.ar

PRODUCTOS QUÍMICOS PARA LA CONSTRUCCIÓN**ADICEM**

Av. Belgrano 1858423-3402

Av. Pte. Perón 188 (Y.B.)435-3661

ventas@adicem.com.ar

AISLAR - CENTRO PROTEX

Av. América 286435-1356

sergioaislar@gmail.com

PVC**GASMARKET**

Cuba 53450-1051/91

ventas@gasmarket.com.ar

REFRACTARIOS**CORRALÓN ALEM**

Av. Alem 535400-0060

LAJAS NOROESTE

Av. A. de la Vega 709432-2466

TUCUMÁN LAJAS

Av. Roca 3200423-0800

tucumanlajas3195@yahoo.com.ar

www.tucumanlajas.com.ar

REPARACIÓN DE HERRAMIENTAS ELÉCTRICAS**COMERCIAL COLÓN**

Av. Colón 107433-0646

colon@arnetbiz.com.ar

MERKUSA

12 de Octubre 845423-7474

administracion@merkusa.com.ar

REPRESENTACIONES Y DISTRIBUCIONES**REPRESENTACIONES DEL NOROESTE**

.....154-580560

carlosruizyacia@hotmail.com

REVESTIMIENTOS**PLÁSTICOS****ADICEM**

Av. Belgrano 1858423-3402

Av. Pte. Perón 188 (Y.B.)435-3661

ventas@adicem.com.ar

AISLAR - CENTRO PROTEX

Av. América 286435-1356

sergioaislar@gmail.com

SANITARIOS (ARTEFACTOS Y ACCES.)**ALEX DISTRIBUIDORA**

Gral. Paz 1958423-9201

distalexdelnoa@yahoo.com.ar

ARTESAN S.R.L.

Av. Roca 139400-0043

BERCOVICH SACIFIA

24 de Setiembre 746421-9178

A. Lucero y C. Alvarez432-1616

Asunción 237433-0434

CARLOS RUIZ

.....(381) 486-0925

carlosruizyacia@gmail.com

CASTRO SANITARIOS

Alberdi 454424-2100

castromat@arnet.com.ar

CORRALÓN 24

24 de Septiembre 817452-2532

corralon24tucuman@yahoo.com.ar

CORRALÓN ALEM

Av. Alem 535400-0060

CORRALÓN DELPERO

Av. Ej. del Norte 142423-4724

CORRALÓN EL PROGRESO

S. Martín 148 (B. Vista)482-0262

CORRALÓN GÜEMES

Güemes 250 (S. P. Colalao)481-009

DETTA COLLI

Perú Sud 447 (Tafí Viejo)461-7376

DURAFORT

Pje. Boulogne Sur Mer 3334423-9465

info@durafort.com.ar

EL FONTANERO

Av. Alem 73424-6364

EL PORVENIR

Av. Belgrano 3276423-7369

E.M.I.

Av. Roca 336 - Casa Central...4526132/33

Ruta 9 km.1287 - Los Vallistos...4264212

Marcos Paz 993-Centro ...4253132/33

Av. Aconquija 1331-Y. B.....4316520

Pje Caseros (esq. Lavalle) B. Río Salí...4526135

FERREMARKET

Av. Pte. Perón 1750 - Y.B.485-8009

FERRETERÍA SAN JUAN

San Juan 3501423-6342

ferreteriasanjuan@gmail.com

GASMARKET

Cuba 53450-1091

ventas@gasmarket.com.ar

GENTILE TUCUMÁN

Lavalle 2729423-3131

gentiletuc@uolsinectis.com.ar

GOLDMAN SANITARIOS

Av. J. B. Justo 1045428-0939

goldmansanitarios@arnet.com.ar

HOKA (de Felipe Carcara)

Italia 873422-3126

IPS SANITARIOS

Av. Ejercito del Norte 225 ..451-4377

ipssanitarios@hotmail.com

KATZ

Av. Perón y Thames (Y.B.) ...484-8735

info@katz.com.ar

www.katz.com.ar

MIOTTI GAS

Av. Belgrano 1890433-1694

MIOTTI SANITARIOS S.R.L

Suipacha 212497-6395

hugomiotti@hotmail.com.ar

NC SANITARIOS

Lamadrid 333424-8739

PLASTICO'S

Av. Roca 2263433-1666

plasticoszarife@arnet.com.ar

P.V.C. TUCUMÁN

Av. Belgrano 1535423-7786

TORRES SANITARIOS

Av. F. de Aguirre 1855427-5410

ZERAMIKO

24 de Setiembre 727422-9046

Sáenz Peña y Lavalle424-2600

SEGURIDAD INDUSTRIAL**C.B.N. SERV. ELECTRICOS**

Av. Belgrano 1681423-8769

electric.cb.n@hotmail.com

COMERCIAL COLÓN

Av. Colón 107433-0646

colon@arnet.com.ar

HUINCA RENANCO NORTE S.R.L.

9 de Julio 948424-5023

ventas@huincasrl.com.ar

MERKUSA

12 de Octubre 845423-7474

administracion@merkusa.com.ar

YUHMAK

José Colombres 168452-3233

yuh3mrep@arnet.com.ar

SISTEMAS DE BOMBEO**GASMARKET**

Cuba 53450-1051/91

ventas@gasmarket.com.ar

MAROLA

Libertad 462432-1553

SISTEMAS DE VOZ Y DATOS**SISTELCO**

Buenos Aires 362431-1151

TANQUES AUSTRALIANOS

FORMOSO EDUARDO

Lavalle 2412..... 423-2823

eduardo_formoso@yahoo.com.ar

GENTILE TUCUMAN

Lavalle 2729.....423-3131

gentiletuc@uolsinectis.com.ar

RÍO AZUL INGENIERIA S.R.L.

Lavalle 2974.....423-3340

rioazul@rioazul.com.ar

www.rioazul.com.ar

TENSOLITE S.A.

Ruta 9 km 1298 (Pocitos)...437-2215

tensolite@tensolite.com.ar

TANQUES PARA AGUA (FÁBRICAS)

CONMIX

Lavalle 3228433-2797

IPS SANITARIOS

Av. Ejercito del Norte 225 ..451-4377

ipssanitarios@hotmail.com

OBRAPLUS

Lavalle 3417432-1635

TECHOS - TINGLADOS -

ESTRUCTURAS METÁLICAS

ACEROS DEL NOA

Las Piedras 2895.....321400

FORMOSO EDUARDO

Lavalle 2412..... 423-2823

eduardo_formoso@yahoo.com.ar

GRUPO DE ARQUITECTOS

Ruta 9-Km1.285-Pacará Pint..400-7026

mariogrupodearquitectos.com.ar

INSTALL INGENIERIA S.R.L.

Matheu 2476436 0934

installtuc@arnet.com.ar

METALURGICA FATUM

Santiago 2675423-6555

METALÚRGICA MALABIA

Mariano Moreno 1996.....429-1999

RÍO AZUL INGENIERIA S.R.L.

Lavalle 2974.....423-3340

rioazul@rioazul.com.ar

www.rioazul.com.ar

SOLER CIMAG

Asunción 844.....433-0766

carlintucu@hotmail.com.ar

TALME S.A.

Martín Berho 281.....428-3256

talmesa@uolsinectis.com.ar

TUCUMÁN TECHOS

Jujuy 946.....420-2100

tucumantechos@gmail.com

TECNOLOGÍA VIAL -

MECÁNICA DE SUELOS

ING. JUAN M. CHALER422-1287

TEJAS (FÁBRICAS)

CERAMICA MARCOS PAZ

Fco. Rossi 4ª cdra. (YB) ...435-2089

TENSOLITE S.A.

Ruta 9 km 1298 (Pocitos)...437-2215

tensolite@tensolite.com.ar

TELEFONÍA -

VIDEOPORTEROS

ALBIERO HNOS. SRL

Catamarca 479430-5677

albierohnos@arnet.com.ar

C.B.N. SERV. ELECTRICOS

Av. Belgrano 1681423-8769

electric.cb.n@hotmail.com

CONTROL

24 de Set. y Jujuy422-9178

jbecker@control-srl.com.ar

CONSTRUKAB

Bolivia 2958434-6634

emolina@ckab.com.ar

DISCAR

Córdoba 429430-3434

info@discarsc.com.ar

JACO

Junin 505 2º P.....431-0768

jaco@jacovideo.com.ar

MF ELECTRÓNICA

San Isidro de Lules155944426

mfelectronica@hotmail.com

MEGA ELECTRICIDAD

Junin 212430-0108

megaelectricidad@arnet.com.ar

24 de Septiembre 1350 ..424-2300

S.K. TELEFONÍA

Mendoza 1332.....421-5560

sktelefonía@hotmail.com

INTERFON

Lavalle 709 PB430-0786

TOLDOS

CORRALÓN ACONQUIJA

San Lorenzo 1345/71424-4258

ventas@corralonaconquijsa.com.ar

SCREEN

España 714421-6380

arqdsavino@hotmail.com

TRATAMIENTOS

ANTICORROSIVOS

ADICEM

Av. Belgrano 1858.....423-3402

Av. Pte. Perón 188 (Y.B.).....435-3661

ventas@adicem.com.ar

TRATAMIENTO DE

EFLUENTES CLOACALES

ING. MARIO LIPOVETZKY...(03541)428-344

l.a@arnet.com.ar

VENTILACIÓN

INDUSTRIAL

E.M.I.

Av. Roca 336 - Casa Central...4526132/33

Ruta 9 km.1287 - Los Vallistos...4264212

Marcos Paz 993-Centro ...4253132/33

Av. Aconquija 1331-Y. B.....4316520

Pje Caseros (esq. Lavalle) B. Río Salí...4526135

MAROLA

Libertad 462432-1553

MERKUSA

12 de Octubre 845423-7474

administracion@merkusa.com.ar

VIDRIERÍAS

ALEM VIDRIOS

Av. Alem esq. Gral Paz452-5560

ALUGLASS

Maipú 1167471-1495

vi.ar.tec@hotmail.com

GONELLA HNOS.

San Juan 1643423-4013

gonellahnos@ciudad.com.ar

J.A.MORAN VIDRIOS

Av. Colon 181423-4528

MOLINA VIDRIOS

Rivadavia 1102422-0111

LUIS MOLINA

Frías Silva 29.....423-6222

luismolinaventas@hotmail.com

MORAN REVESTIMIENTOS

Av. Mitre 217422-2692

RODRÍGUEZ VIDRIOS

Av. Ej. del Norte 733433-1443

TUCUMAN VIDRIOS SRL

Av. Siria 1617427-1450

tucumanvidrios@tucumanvidrios.

com.ar

VIDRIAL

P. Indus., Av. Circunva. km

1294....453-6806

vidrial@vidrial.com.ar

VIDRIERÍA DEL CENTRO

Amador Lucero 651433-3495

vidrierialdelcentro@arnet.com.ar

VIDRIOS Y ABERTURAS ROCA

Av. Roca 43.....420-3379

VITRIU

España 1234432-4996

VITROFUSIÓN

KRYSTALLOS

Sarmiento 1895 (YB)425-519

VIVEROS

EL CRISTO

Av. Aconquija 400435-3598

VIVERO DEL JARDIN

Fco. de Aguirre 2005427-5022

VIVERO LA JAPONESITA

Av. Alf. Guzmán 555435-2146

VIVERO SANTA FE

Santa Fe 41431-2902

YESERÍA, FÁBRICAS

CIA. YESERA DEL NOROESTE

Marcos Paz 2065400-4578

CIELORRASO TUCUMAN

Asunción 633.....433-0847

ZINGUERÍA

DOMINE EDUARDO

Pje. Holmberg 2863434-6960

ABERTURAS

ALVAREZ ALUMINIO

Sarmiento 63(Concep.).....425-751

www.alvarezaluminios.com.ar

CONCEPCIÓN ABERTURAS

España 1036 (Concep.).....422-802

E.M.I.

Sarmiento 603 (Concep.).....426626

METAL DECOR

Juangorena 1860(Concep.)..427-192

REQUENA MADERAS

Sarmiento 546 (Concep.).....422-710

AMOBILIARIOS

PARA COCINA

ARCON

San Martín 1058 (Concep.)...422-537

METAL DECOR

Juangorena 1860(Concep.)..427-192



MASECOR
CALIDAD EN PILETAS Y MESADAS DE ACERO INOXIDABLE
www.masecor.com.ar

**MESADAS ACERO
PILETAS**

CARLOS RUIZ & CIA. TEL : (0381) 4397291 - 381 5 791960
carlosruizcia@hotmail.com - carlosruizcia@gmail.com

REPRESENTANTE EXCLUSIVO PARA LAS PROVINCIAS DE: TUCUMAN, SALTA, JUJUY, CATAMARCA, LA RIOJA Y SANTIAGO DEL ESTERO

CARTELERÍA

GRAFOS

San Martín 2401 (Concep.)...422-988

CHAPAS

OLEA HNOS.

Congreso 193 (Monteros)

EMPRESAS

CONSTRUCTORAS

C.V.C. CONSTRUCTORA

(Villa Quinteros - Concep.) ..495-030

ECOS S.A.

José Haimes 1220(Concep.)..425-969

info@esososa.com.ar

ECSA427-199

FERRETERÍAS

BULONERÍA CONCEPCIÓN

España 687.. (Concep.).....426-786

LA FERRETERIA

Italia 1451 (Concep.)425-201**LA FERRE-**

TERIA

Lídero Quinteros 159 (Alb.)..471-758

LA REGIONAL

V.Sarfield 898 (Aguilares)481-537

QUIROS FERRETERÍA

Av. Miguel Critto 355 (T. Valle).....421-011

Av. Miguel Critto 1400 (T. Valle).....

Av Los Menhires y El Sauce(El Mollar).....

info@quirosferreteria.com

GRUPOS ELECTRÓGENOS

NAMUR S.A.

San Martín 942 (Concep.)421-603

HERRAJES

CONCEPCIÓN HERRAJES

Sarmiento 41 (Concep.)422-499

INMOBILIARIAS

CARDOSELLI INMOBILIARIA

San Martín 1534 (Concep.)...421-741

BULOS HECTOR RICARDO

9 de Julio 97 (Monteros).....426-436

KAPPA INMOBILIARIA

Rivadavia 83(Concep.).....423-263

MINNITI DOMINGO

España 1355 (Concep.) 424-751

RUBEN O.ALDERETE

Avellaneda 175 (Concep.)...154-18391

MADERAS

ARROYO (CARPINTERÍA)

Alvear 676 (Alberdi).....471-723

LOS SANTIAGUEÑOS

(Tafí del Valle- El Mollar)491136

javiercellucci@hotmail.com

RE-SER

Sarmiento 169 (Concep.)421-330

REQUENA MADERAS

Sarmiento 546 (Concepción)

SUR MADERAS

Shipton 1722 (Concep.)

423-898**MATERIALES DE**

CONSTRUCCIÓN

ARCON

San Martín 1058 (Concep.)...424-955

DISTRIBUIDORA TAFÍ

(T.del Valle)..... 421-419

EL PROGRESO

Lavalle y Congreso (Fam.)461-327

E.M.I.

Sarmiento 603 (Concep.).....426626

JOSEFA M. DE RODRIGUEZ

España y Bs As (Concep.)421-045

LINARES

Libertad 125 (Lules) 481-1099

MUEDRA MATERIALES

24 de Seti. y Roca (Concep.)..421-718

OLEA HNOS.

Congreso 193 (Monteros).....426-633

ROSSO MATERIALES

25 de Mayo 69 (Monteros) ...426-583

MATERIALES ELÉCTRICOS-

ILUMINACIÓN

ABC ILUMINACIÓN

25 de Mayo 232 (Mont.)420-158

INSTELEC

25 DE Mayo 294 (Concep)424-935

instelec_il@yahoo.com.ar

ITUARTE ELECTRICIDAD

San Martín 721 (Concep)422-946

QUIROS FERRETERÍA

Av. Miguel Critto 355 (T. Valle).....421-011

Av. Miguel Critto 1400 (T. Valle).....

Av Los Menhires y El Sauce(El Mollar).....

info@quirosferreteria.com

PINTURERÍAS

BULONERÍA CONCEPCIÓN

España 687... (Concep.).....426-786

E.M.I.

Sarmiento 603 (Concep.).....426626**LA**

PINTURERÍA

Italia 1451(Concep.).....426-787

Lídero Quinteros 159 (Alber)471-758

PINTURERÍA ITALIA

Italia 1465 (Concepción).....422-671

PINTURERÍA FARBE

España 1700

farbepintureria@yuhmak.com.ar

QUIROS FERRETERÍA

Av. Miguel Critto 355 (T. Valle).....421-011

Av. Miguel Critto 1400 (T. Valle).....

Av Los Menhires y El Sauce(El Mollar).....

info@quirosferreteria.com

PISOS Y REVESTIMIENTOS

E.M.I.

Sarmiento 603 (Concep.).....426626

LUMA PROYECTOS

San Martín 2832(Concep.).....425-648

info@lumaproyectos.com.ar

QUIMICOS P/ LA

CONSTRUCCIÓN

LUMA PROYECTOS

San Martín 2832(Concep.).....425-648

info@lumaproyectos.com.ar

SANITARIOS

(ARTEFAC. Y ACCES.)

ARCON

San Martín 1058 (Concep.)...422-537

JOSEFA M. DE RODRIGUEZ

España y Bs As (Concep.)421-045

VIDRIOS - ESPEJOS

CRISTAL VIDRIOS

Güemes 256 (Concep.)425267

RUSSO VIDRIOS

San Martín 2278 (Concep.)...421-733

russovidrios@hotmail.com

VIDRERIA RUSSO

San Martín 62 (Mont.).....427-635

humbertojoserusso@yahoo.es

GUÍA DEL SUR DE TUCUMÁN

ABERTURAS

ABERMET

Av. Suiza 474 BºMorosoni..423-7864

ABERTURAS AMÉRICA

J.M. Leguizamón 1023.....421-4536

CASTELLANI

Chile 1243.....421-2929

CERRALUM SALTA

J.B.Alberdi 793.....496-0322

CORRALÓN ACONQUIJA

Av. Chile 1145.....496-0786

CORRALÓN SALTA

Siría 1232.....422-3306

DALFER MADERAS

Av. Paraguay 2180.....427-1256

EL PORTAL

F. de Zuviría 1760.....439-3669

EL SALTEÑO

Av.Independencia 699.....426-2199

ELEMNOR SRL

Virgilio Tedin 940.....423-2002

E.M.I.

Av. Chile 1591- Capital.....4261631

Arenales 1870 -Oran.....420030

Av. Alberdi 1135 - Tartagal...423993

ESTILO & DISEÑO

Av. Sarmiento 965.....431-1521

GUAFRA

Av.Independencia 1164....423-6582

HBC CONSTRUCCIÓN

Av. Durañoña 985.....428-2221

INDEPENDENCIA

Santa Fé 1398.....426-2094

MANUEL ALVARADO

Av. Independencia 710.....423-1805

PERERA QUINTANA SANITARIOS

J.M.Leguizamón esq.Alte.Brown 421-4340

www.pereraquintanasanit.com.ar

PLACACENTRO

J.M. Leguizamón 950.....431-1608

PUERTAS Y VENTANAS GIARDINA

Dr. F.Ameghino 256.....422-1608

SAN JORGE

Córdoba 933.....423-1642

ADHESIVOS

ANBRA

Güemes 1032.....422-3744

prokretesalta@gmail.com

BINDA VICTORIO

España 63.....431-2077

E.M.I.

Av. Chile 1591- Capital.....4261631

Arenales 1870 -Oran.....420030

Av. Alberdi 1135 - Tartagal...423993

TUBONOR

Av.Tavella 2750.....423-4021

AIRE ACONDICIONADO

ACLIMATARE

J.M. Leguizamón 1720.....421-8099

ARNEDO

M. Cornejo 428.....431-5368

BARRO

Río del Valle 2546.....435-0232

CANDY

10 de Octubre 444.....421-2983

CLI-MAX REFRIGERACIÓN

Mar Adriático 1330.....427-1957

DENKI INGENIERIA

Vicente López 315.....422-3495

FRIO SALT REFRIGERACIÓN

Pellegrini 664.....422-2415

GRADO CELSIUS

C.Pellegrini 520.....431-6275

INGENOR SALTA

Urquiza 1437.....422-6033

ingenorsalta@ingenoraire.com.ar

MICROCLIMA NORTE

Av. Gral. Arenales 604.....439-5157

MOTIKA Y CIA

Belgrano 845 (Tart)..(03875)422-0222

REFRIGERACIÓN NORTE

Pellegrini 550.....431-9578

refrinorte@infovia.com.ar

REFRIGERACIÓN SUR

Gral Paz 486.....422-5796

SETYE CLIMATIZACIONES

Balcarce 1276.....431-3940

TECNO CLIMA

Buenos Aires 737.....423-0864

VICTORIO BINDA

España 63.....431-0777

victoriobinda@arnetbiz.com.ar

AISLANTES TÉRMICOS Y

ACÚSTICOS

ASILAR

San Juan 1471.....156846580

ADICEM

Av. Independencia 605.....4236474

adicem@adicem.com.ar

ANBRA

Güemes 1032.....422-3744

prokretesalta@gmail.com

CARLOS RUIZ

.....(381) 486-0925

carlosruizyacia@gmail.com

CORRALÓN ACONQUIJA

Av. Chile 1145.....496-0786

EMI

Corrientes 1315.....426-2553

MAS AISLACIÓN

Lerma 754.....421-3995

PERERA QUINTANA SANITARIOS

J.M.Leguizamón esq.Alte.Brown 421-4340

www.pereraquintanasanit.com.ar

PRO-MET

Av. Chile 1680.....423-4050

RIS

San Luis 89.....432-1014

SALTAPOR

J.LEGUIZAMÓN 1946.....422-5501

SANSONE MATERIALES

Av. Virrey Toledo 753.....431-5063

SUPERMAT

C. Pellegrini 445.....421-6000

TODO TELGOPOR

San Juan 918.....421-3985

ALAMBRES

ACERLOT

Leguizamón 1450.....431-5599

ALAMBRAR

ZABALA 410.....426-2676

COBRE 2000

Mendoza 1174.....432-1194

CORRALÓN EL PALA

Monje y Ortega 2650.....434-5452

EMI

Corrientes 1315.....426-2553

FIORI

Catamarca 431.....431-8351

gfiori@arnet.com.ar

FRAVAL

Av. Chile 1750.....426-2666

HIERRONORT

Paraguay 1450.....423-1445

PRO-MET

Av. Chile 1680.....423-4050

SANSONE MATERIALES

Av. Virrey Toledo 753.....431-5063

SUPERMAT

C. Pellegrini 445.....421-6000

TODO ALAMBRE

Jujuy 599.....431-1111

ALARMAS

ALARMA GOIVA

Córdoba 1021.....426-2422

ALBIERO HNOS.

Av. Virrey Toledo 874.....421-8800

ARGOS

Virrey Toledo 250.....421-6060

DINELEC

Urquiza 1402.....431-3914

ELECTRO TELEFONIA J C

Pasaje Gobelli 2083.....422-0005

ETNA

Pasaje Yapeyú 1970.....431-3643

FLORES GRIÓN SRL

Zuviría 2641.....439-3533

GAVENDA

Los Nogales 61.....439-2101

MORIZZIO

Catamarca 147.....421-3170

TELEFONIA SAF

Entre Ríos 1679.....422-2878

ALUMBRADO PÚBLICO

BP

Av. Tavella 2830.....427-1001

ALUMINIO- CARPINTERIA

ABERMET

Av. Suiza 474 BºMorosoni..423-7864

ABERTURAS AMÉRICA

J.M. Leguizamón 1023.....421-4536

CASEROS VIDRIOS

General Lavalle 3.....431-9369

CASTELLANI

Chile 1243.....421-2929

CERRALUM SALTA

J.B.Alberdi 793.....496-0322

CORRALÓN SALTA

Siría 1232.....422-3306

CRISTALIZANDO

Pellegrini 702.....423-7777

E.M.I.

Av. Chile 1591- Capital.....4261631

Arenales 1870 -Oran.....420030

Av. Alberdi 1135 - Tartagal...423993

ELEMNOR SRL

Virgilio Tedin 940.....423-2002

ESTILO & DISEÑO

Sarmiento 965.....431-1521

LAVICOR

S. del Estero 953.....431-7025

MANUEL ALVARADO

Av. Independencia 710.....423-1805

MAT-FER

Urquiza 1341.....422-5457

OBINSE SRL

Av.Independencia 1149.....401-1100

VIDRIERIA SAN MARTÍN

Av. San Martín 2047.....431-6310

AMOBLIAMIENTOS

DE ALGARROBO

MUEBLES ALGARROBO

AV. San Martín 967.....422-1777

URQUIZA MUEBLES

Urquiza 581.....421-6059

AMOBLIAMIENTOS

PARA BAÑOS

CARLOS RUIZ

.....(381) 486-0925

carlosruizyacia@gmail.com

PERERA QUINTANA SANITARIOS

J.M.Leguizamón esq.Alte.Brown 421-4340

www.pereraquintanasanit.com.ar

AMOBLIAMIENTOS

DE COCINA

CARLOS RUIZ

.....(381) 486-0925

carlosruizyacia@gmail.com

PRESISSO

Leguizamón 1496.....421-3748

saltapresisso@gmail.com

AMOBLIAMIENTOS

PARA EMPRESAS

ASUNTA MUEBLES

Chile 1336.....423-1524

CASANOVA

Alberdi 417.....421-4702

CEM

Av. Chile 1456.....423-6089

HOSEN MUEBLES

H.D. Lerma 131.....432-9472

OFFICE

Jujuy 40.....421-7924

PLATINUM

Jujuy 232.....431-6591

RICARDO J. JUAREZ

Rivadavia 796.....421-5829

ÁRIDOS

ARENADOS SALTA OYS

Emma Solá 103.....427-2506

ARIDOS QUIJANO

Av. Alfredo Palacios 2720..427-0050

DEPÓSITO CANDELA

J.M. Leguizamón 1360.....431-3088

LOZANO ARIDOS

Zuviría 2370.....439-3786

PLANTA ING. MOYANO

Los Tucanes 1825.....434-2139

VALDEZ

Jujuy 881.....426-2590

ASCENSORES

VIOTAL

Florida 1073.....423-5883

viotal@arnet.com.ar

Bidematic

www.bidematic.com

DISPOSITIVO BIDET PARA INODORES
LINEAS ECO - STANDARD - ANDINA Y FRIO/CALOR
LINEA NUEVA (Importada) Y AGIENTO INODORO C/ FUNCION BIDET

CARLOS RUIZ & CIA.

TEL : (0381)4397291 - 381 5 791960

carlosruizycia@hotmail.com - carlosruizycia@gmail.com

REPRESENTANTE EXCLUSIVO PARA LAS PROVINCIAS DE: TUCUMAN, SALTA, JUJUY, CATAMARCA, LA RIOJA Y SANTIAGO DEL ESTERO

BOMBAS PARA AGUA

AGUA Y SOL
 Alsina 777431-4811
EMI
 Corrientes 1315426-2553
GASMARKET
 Av. Chile 1243.....495-4721
 ventas@gasmarket.com.ar
GÓMEZ ROYO Y CIA.
 Rioja 834.....431-0968
RAMON RUSSO
 Catamarca 155431-4625

CALDERAS-CALEFACCIÓN

BINDA AUGUSTO
 Dean Funes 348431-0136
CANDY
 10 de Octubre 444421-2983
GASMARKET
 Av. Chile 1243.....495-4721
 ventas@gasmarket.com.ar
MICROCLIMA NORTE
 Av. Gral. Arenales 604.....439-5157
RIS
 San Luis 89432-1014
SIMESIN INGENIERIA
 GRAL O'HIGGINS 261422-0548
 simebielke@hotmail.com
VICTORIO BINDA
 España 63431-0777
 victoriobinda@arnetbiz.com.ar

CAÑOS Y ACCESORIOS

ACERLOT
 Leguizamón 1450.....431-5599
CEAR
 Zuviría 2565.....439-3572
CORRALÓN LA TABLADA
 Av. Independencia 1150....423-0874
 corralonlatablada@arnetbiz.com.ar
EMI
 Corrientes 1315426-2553
GALVYTUB
 San Luis 881431-9598
GAS SERVICE
 Bolívar 340422-4570
GASMARKET
 Av. Chile 1243.....495-4721
 ventas@gasmarket.com.ar
GAY GAS
 San Martín 863.....422-2723
GÓMEZ ROYO Y CIA.
 Rioja 834.....431-0968
HIERRONORT
 Paraguay 1450423-1445
PERERA QUINTANA SANITARIOS
 J.M.Leguizamón esq. Alte. Brown 421-4340
 www.pereraquintanasanit.com.ar
PRO-MET
 Av. Chile 1680423-4050
SANSONE MATERIALES
 Av. Virrey Toledo 753431-5063
SUPERMAT
 C. Pellegrini 445.....421-6000
TODO CAÑOS
 Olavarría 155421-7969

TUBO PLAST

Catamarca 903423-0024
TUBOS SALTA
 25 de Mayo 791421-5632
TUBONOR
 Av. Tavella 2750423-4021
VICTORIO BINDA
 España 63431-0777
 victoriobinda@arnetbiz.com.ar

CARPINTERIA DE OBRA

GUAJRA
 Av. Independencia 1164....423-6582
HOSEN MUEBLES
 H.D. Lerma 131432-9472
MADEKA SRL
 Olavarría 146431-3548

CARPINTERÍA METALICA

ABERMET
 Av. Suiza 474 BºMorosoni..423-7864
ABERTURAS AMÉRICA
 J.M. Leguizamón 1023.....421-4536
CEM
 Av. Chile 1456423-6089
CERRALUM SALTA
 J.B.Alberdi 793496-0322
ELEMNOR
 V. Tedin 940.....423-2002
EMI
 Corrientes 1315426-2553
MANUEL ALVARADO
 Av. Independencia 710423-1805
MASSAFRIO
 20 de Feb. 312 (Met.)..(03876) 420-417
METALÚRGICA GAY
 Av. Durañona s/n428-0234
METALÚRGICA SER-MAN
 Los Lanceros 1480423-0054
PARTENÓN
 D. Leguizamón 832426-0576
PETTINAROLI METALÚRGICA
 Pedernera 223421-9426
PRO-MET
 Av. Chile 1680423-4050
TORRES VIDRIOS
 Santiago del Estero 677431-3997
VALDEZ VICENTE
 Córdoba 1128423-6135

CARTELERÍA

BUNKER CARTELERIA
 Pellegrini 982423-6652

CENTRO IMAGEN

Deán Funes 165431-0963
COPY-SHOW
 Mitre 424.....421-3030
DE SANTOS
 Buenos Aires 900.....423-6665
ESTUDIO 3
 Tucumán 995.....423-1754
PIXEL
 Pellegrini 915422-7956
P&C GRAPHIC
 Caseros 1203421-8007

CEMENTO

CEMENTO MINETTI
 España 612.....431-8483
CORRALÓN EL MERCADO
 Av.Independencia 698423-2233
CORRALÓN LA TABLADA
 Av. Independencia 1150....423-0874
 corralonlatablada@arnetbiz.com.ar
E.M.I.
 Av. Chile 1591- Capital4261631
 Arenales 1870 -Oran.....420030
 Av. Alberdi 1135 - Tartagal....423993

CERÁMICOS

CERÁMICA ANDINA
 Av. Tavella y Cam. a la Isla S/N...435-3030
 ventas@ceramicandina.com.ar
CERAMICA COQUENA
 Av. Durañona 1335428-3343
CERÁMICA DEL NORTE
 Av. Gral Artigas 252428-0680
CERÁMICA SALTEÑA
 Av. Tabela y Cam. a la Isla ..435-0350
ZENAVILLAS CERÁMICAS
 Mariano Moreno 2131434-1092

CIELORRASOS

AISLAPOR
 Mendoza 1174 156-058836
E.M.I.
 Av. Chile 1591- Capital4261631
 Arenales 1870 -Oran.....420030
 Av. Alberdi 1135 - Tartagal....423993
IMPOLEGA
 La Rioja 500421-8314
LA CASA DEL REVESTIMIENTO
 Buenos Aires 715.....423-4111
SALTAPOR
 J. M. Leguizamón 1946.....431-1088
TODO CIELORRASO
 Av. San Martín 1625431-6324
TODO TELGOPOR
 San Juan 918421-3985

CIRCUITOS CERRADOS

DE TV

ALBIERO HNOS.
 Av. Virrey Toledo 898421-8800

CHAPAS

ACERLOT
 Leguizamón 1450.....431-5599
CEM
 Av. Chile 1456.....423-6089
EMI
 Corrientes 1315426-2553
GALVYTUB
 San Luis 881431-9598
HIERRONORT
 Paraguay 1450423-1445
PRO-MET
 Av. Chile 1680423-4050
SUPERMAT
 C. Pellegrini 445.....421-6000

CONTENEDORES

20 DE FEBRERO
 H'Oggins 973.....434-5452
CONTENOR
 Martín Cornejo 1461431-2690
CONTEMAS
 Santiago del Estero 191431-0496
EL CUERVO
 Bolívar 1090.....431-6880

CONSTRUCCION EN SECO

ADICEM
 Av. Independencia 605 4236474
 adicem@adicem.com.ar
BIMAQO
 10 de Octubre 70.....431-0039
CORRALÓN ACONQUIJA
 Av. Chile 1145496-0786
CORRALÓN CHACABUCO
 Chacabuco 264422-5647
ELEMNOR SRL
 Virgilio Tedin 940.....423-2002
EMI
 Corrientes 1315426-2553
ING. ALEJANDRO OJEDA
 Gral. O'Higgins 1120422-0588
 ojedale@argentina.com
PLACACENTRO
 J. M. Leguizamón 950.....431-1608
SALTAPOR
 J. M. Leguizamón 1946.....431-1088
 saltapor@arnet.com.ar
SANSONE MATERIALES
 Av. Virrey Toledo 753431-1407

SOMECO

Gral. Güemes 561155501022
 contacto@consultorasomeco.com
 www.consultorasomeco.com

COPIAS DE PLANOS

AYELEN COPIAS

Zuviria 342421-2466

COPIAS DE PLANOS

San Luis 112423-4311

LA CASA DE COPIAS Y PLANOS

Av. Belgrano 877431-1487

CORTINAS

E.M.I.

Av. Chile 1591- Capital4261631

Arenales 1870 -Oran420030

Av. Alberdi 1135 - Tartagal423993

GEMA TOLDOS & CORTINAS

Brown 594421-4848

www.toldosgema.com.ar

INDUMETAL S.R.L.

Av.Chile 1449423-6097

LAVICOR

S. del Estero 953431-7025

MAT-FER

Urquiza 1730421-4639

DECORACIÓN

ALPA

Güemes 694431-2642

ALQUIMIA

Balcarce 405422-8240

BEBEL MAURY

Pueyrredon 1144432-0369

CORTINADOS RODRIGUEZ

A. Güemes 427431-0988

DECORAR

Santiago del Estero 287421-5059

DULCE Y MELOSO

Balcarce 406401-1708

EL CHABOT

B. Mitre 859422-4154

EL GALPÓN

Ameghino 262431-5500

ESTAR MUEBLES

Pueyrredon 496432-1448

ESTILO Y DISEÑO

Sarmiento 965431-1521

FABIÁN

B° San Francisco424-2967

GOIVA

Córdoba 1021426-2422

HABITAT INTERIOR

Av. Belgrano 1800421-8288

J.A. TEXTIL

Jujuy 486421-2566

LA CASA DEL REVESTIMIENTO

Buenos Aires 715423-4111

LAVICOR

S. del Estero 953431-7025

LAS DOÑAS

Caseros 665431-4187

MAJA DISEÑO

.....422-8782

MOLINS

Córdoba 275431-1085

RHOMANY

Zuviria 1456422-7221

TAPICERIA NADAL

Chacabuco 313432-0430

TELAS Y COSAS

Balcarce 495431-9034

TERRANOVA MUEBLES & DISEÑOS

B. Mitre 946421-0764

EMPRESAS

CONSTRUCTORAS

AGI CONSTRUCCIONES

Durañona 1050428-2758

ANBRA

Güemes 1032422-3744

prokretesalta@gmail.com

BANCHIC

Libertad 343423-0893

BETON S.R.L.

Av. Tavella 1255401-2020

beton@salnet.com.ar

CASAS CONTEMPORANEAS

Pueyrredón 999422-2815

CONSTRUCTORA FEYLING

Santiago del Estero 283431-7594

DALCÓN S.A.

Balcarce 2530439-2037

EL OMBÚ

Maipú 580422-8483

ERG NORANDINA SRL

25 de Mayo 105432-1312

www.grupoerg.com

FLORES GRION

Zuviria 2641439-3533

GARIN CONSTRUCCIONES

Av. Reyes Católicos 1677 ...439-2410

HUASI SA

España 1535422-3146

ING. J. R. MARTINEZ

Paraguay 1450423-0805

INGE 2 SRL

Esteco 1015423-6198

ISN

Vicente López 2398439-3701

LUXEN CONSTRUCCIONES

Av. Belgrano 1795422-7009

MADEO LUIS DANIEL

Alvarado 81421-8509

MARIO BANCHIK Y CIA

Libertad 343423-0898

NOROESTE CONSTRUCCIONES

20 de Febrero 393422-7878

SAN PATRICIO

San Juan 151431-4920

SERVIOBRAS

Pedernera 1350421-0730

SERVICIOS Y OBRAS SRL

M. T. Alvear 442422-4344

SOMECO

Gral. Güemes 561155501022

contacto@consultorasomeco.com

www.consultorasomeco.com

REDES NORTE SRL

Rivadavia 1319422-8061

ENERGÍA SOLAR

GASMARKET

Av. Chile 1243495-4721

ventas@gasmarket.com.ar

ESTRUCTURAS METÁLICAS

SOMECO SAS

Gral. Güemes 561 Of. 83874846006

www.consultorasomeco.com

FERRETERIAS

BOLLINI S.A.

C. Pellegrini 811423-5990

BULONERA LA TUERCA

Pellegrini 888423-3078

CARLOS FLORES SRL

Deán Funes 1148421-1489

CAS FERRETERIA 624

Independencia 624423-3759

CORRALÓN AYALA

Zacarías Yanci 549434-4702

CORRALÓN EL MERCADO

Av.Independencia 698423-2233

CUADRADO HERMANOS

Pellegrini 742423-6713

DISCOFER

Rep. de Siria 489422-1199

EMI

Corrientes 1315426-2553

ENORTEC

General Mitre 899421-9267

FERRETERIA GAY

Jujuy 591422-5544

LIBRA

Córdoba 648431-1756

FERRETERÍA MAESTRO

Av. San Martín 2091431-7353

FERRETERÍA PELLEGRINI

Pellegrini 602431-6669

FERROLUZ

Alberdi 222431-2811

FIORI

Catamarca 431431-8351

gfiori@arnet.com.ar

FRAVAL

Av. Chile 1750426-2666

GASOL SRL

Pellegrini 672431-4080

GÓMEZ ROCO Y CIA.

Rioja 834431-0968

INDEPENDENCIA

Santa Fé 1398426-2094

IPS

Gorriti esq. Urquiza42-13538

LA FERRET

Av. 17 de Junio 297425-1847

MAT-FER

Urquiza 1275422-5457

M&T

San Martín 1314421-0984

PIRAMIDES

Entre Rios 1401422-3648

PRO-MET

Av. Chile 1680423-4050

diego@prometsrl.com.ar

SAN JOSE

San Martín 806431-3486

SU BULONERA

Av. Independencia 792427-2349

SUPERBRICO

Mendoza 937422-3697

VALE EDUARDO

Catamarca 1193423-4516

VELEZ LA BULONERA

Pellegrini 691431-1399

GAS

AGUA'S

Av. Entre Ríos 2199401-9558

CARLOS RUIZ

.....(381) 486-0925

carlosruizycia@gmail.com

CORRALÓN EL MERCADO

Av.Independencia 698423-2233

EMI

Corrientes 1315426-2553

GAS SERVICE

Bolívar 340422-1219

GASMARKET

Av. Chile 1243495-4721

ventas@gasmarket.com.ar

GAY SRL

San Martín 863422-2723

TODO GAS

Av. San Martín 822421-4047

HERRAJES

CORRALÓN CHACABUCO

Chacabuco 264422-5647

DISCOFER

Rep. de Siria 489422-1199

EMI

Corrientes 1315426-2553

HERRAJES ITUZAINGÓ

Ituzaingó 430422-8870

herrajes.ituzaingo.salta@gamil.com

HERRAJES SAN JOSE

Av. Entre Ríos 976422-4809

INDEPENDENCIA

Santa Fe 1398426-2094

MAESTRO

Av. San Martín 2091431-7353

MAT-FER

Urquiza 1275422-5457

FIORI

Catamarca 431431-8351

gfiori@arnet.com.ar

HERRAJES ABC

Av. Entre Ríos 966421-3975

HIERROS

ABERMET

Av. Suiza 474 B° Morosoni.423-7864

ACERLOT

Leguizamón 1450431-5599

CORRALÓN CHACABUCO

Chacabuco 264422-5647

CORRALÓN EL MERCADO

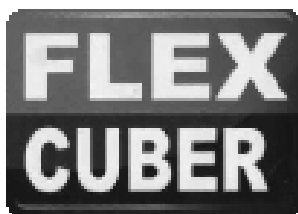

MEMBRANAS EN PASTA

LINEAS OBRA- PROFESIONAL- TITANIUM Y POLIURETANICA
IMPERMEABILIZANTE PARA MUROS - REVOQUE PLASTICO
LATEX EXTERIOR/INTERIOR- PINT/CHAPAS- ENLUDO SELLADOR

www.flexcuber.com.ar

CARLOS RUIZ & CIA.

TEL : (0381) 4397291 - 381 5 791960

carlosruizycia@hotmail.com - carlosruizycia@gmail.com

REPRESENTANTE EXCLUSIVO PARA LAS PROVINCIAS DE: TUCUMAN, SALTA, JUJUY, CATAMARCA, LA RIOJA Y SANTIAGO DEL ESTERO

CARLOS RUIZ
.....(381) 486-0925
carlosruizycia@gmail.com

EMI
Corrientes 1315426-2553

LAMI-TECH SH
Coronel Moldes 665.....431-2780

LAS MALVINAS
Islas Malvinas 189432-9386

LA RIVERA
Islas Malvinas 181431-5467

MEMBRANAS SALTA
Urquiza 1111421-1169

MAS AISLACION
Lerma 754423-8302

MEMBRANOR
Lerma 918423-2027

PRO-MET
Av. Chile 1680423-4050

TEPKO
Av. Güemes 1032422-3744
info@tepkco.com.ar

VICTORIO BINDA
España 63431-0777
victoriobinda@arnetbiz.com.ar

WATERTEC - ING. MARÍA MARTA ALEMÁN
.....154-438803

LAJAS

LA ACHIRANA
Av. Ex Comb. de Malvinas 3773.424-9567

PÉTREOS
San Juan 785422-1935
ventas@petreos.com.ar

TODO LAJAS Y PISCINAS
Av. Paraguay 2300.....427-1451

MADERERAS- CARPINTERÍAS ASERRADEROS

AMÉRICA
Leguizamón 1023.....431-1608

CEDRORÁN
Caseros 1750421-1582

CORRALÓN AMERICA
Leguizamón 1977.....431-1608

CORRALÓN CHACABUCO
Chacabuco 264422-5647

DALFER MADERAS
Av. Paraguay 2180.....427-1256

DANIEL LEÓN
A. Alsina 960.....421-0733

EL PORTAL
F. de Zuviría 1760439-3669

FAAL
Av. Independencia 849423-9498

GUAFRA
Av. Independencia 1164...423-6582

INDEPENDENCIA
Santa Fe 1398.....426-2094

MADEKA SRL
Olavarría 146.....431-3548

MADERAS EL MENSU II
Av. Artigas 50428-1868

MADERERA OTTO
Av. Artigas 70428-2137

PLACACENTRO
J. M. Leguizamón 950.....431-1608

RESTON
M. Acevedo 188423-6558

SAN JORGE
Córdoba 933.....423-1642

SANSONE Y JC FERNANDEZ
Mariano Benítez 647.....439-3561

SANTA RITA
Pueyrredón 2923.....439-5287

MARMOLERIAS

10 DE OCTUBRE
10 de Octubre 787423-4379

ABRASIVOS SAN LUIS
Islas Malvinas 220431-8291

LA CASA DEL REVESTIMIENTO
Buenos Aires 715.....423-4111

LA NUEVA INDUSTRIAL
Corrientes 1195423-1664

LIQUITAY
Lavalle 2015.....423-0231

M Y G
Av. Chile 1640423-8625

MARMOLERÍA PSEDA
Av. Chile 1665423-1523

PÉTREOS
San Juan 785422-1935
ventas@petreos.com.ar

RESINA SAN LUIS
Islas Malvinas 220431-8291

MATERIALES DE CONSTRUCCIÓN

AISLAR
San Juan 1471.....3876846580

A.G. CHIBAN S.R.L.
Pellegrini 802423-2206

ARIDOS QUIJANO
Av. Alfredo Palacios 2720 ..427-0050

CERÁMICA DEL NORTE
Av. Artigas 252428-0680

CERAMICADOS
Av. Paraguay s/n.....423-6629

CERAMICA SALTEÑA
Polonia 2201435-0350

COMESA
Pueyrredón 775431-1233

CORRALÓN 1° DE MAYO
Sebastián Arias 19 (Caf.) (03878) 42-1209

CORRALÓN 20 DE FEBRERO
O'Higgins 973434-5452

CORRALÓN ACONQUIJA
Av. Chile 1145496-0786

CORRALÓN AYALA
Zacarias Yanci 549.....434-4702

CORRALÓN DEL NOA
Av. Chile 1296423-4700

CORRALÓN DON ABRAHAM
Av. Paraguay 1248.....426-9890

CORRALÓN EL AMIGO
Av. Chile 1450423-1235
elamigo.salta@elamigo.com

CORRALÓN EL MERCADO
Av. Independencia 698423-2233

CORRALÓN EL OBRERO
Tte. Ibañez 810-Güemes....491-1859

CORRALÓN KETI
San Merín 251 (03878) 42-1135

CORRALÓN LA TABLADA
Av. Independencia 1150....423-0874
corralonlatablada@arnetbiz.com.ar

CORRALÓN SAN ANTONIO
Av. Independencia 124423-6125

EL SALTEÑO
Av. Independencia 680426-2199

EL SOL
I. Malvinas 144421-0476

EMI
Corrientes 1315426-2553

FAAL
Independencia 849.....423-9498

FER-CONS
Av. Reyes Católicos 2192 ...439-0762

FERBAZEL
Rivadavia 101 (Tar.) (03875)42-4299

FIORI
Catamarca 431431-8351
gfiori@arnet.com.ar

GASMARKET
Av. Chile 1243.....495-4721
ventas@gasmarket.com.ar

PERERA QUINTANA SANITARIOS
J.M. Leguizamón esq. Alte. Brown 421-4340
www.pereraquintanasanit.com.ar

SAN JAVIER
Leguizamón 1817431-1496

SANSONE MATERIALES
Av. Virrey Toledo 753431-1407

SANTA ANA
Ampliación B° Santa Ana...429-1762

SANTA FE
Lavalle 1171.....423-0125

SILVA
Las Acacias 32439-5602

SOTO
Rondeau 1395423-2634

SUPERMERCADO SINGH
El Galpón(03876) 49-1131

SUPERMAT
C. Pellegrini 445.....421-6000

TOSONI
Co. Egues 478 (Orán).(03878)421449

VICTORIO BINDA
España 63.....431-0777

MATERIALES ELÉCTRICOS ILUMINACIÓN

A.F.INGENIERÍA
General Alvarado 2019422-0634

AMPERE NORTE
Ituzaingó 2.....421-3322

BP
Av. Tavella 2830427-1001

CORRALÓN AYALA
Zacarias Yanci 549434-4702

CORRALÓN EL MERCADO
Av. Independencia 698423-2233

CRYSTAL
Alberdi 200422-2059

ELECTRICID R. D.
Jujuy 642431-6065

ELECTRONOA
Urquiza 854422-5593

ELECTRO NORTE
Av. Entre Ríos 867.....431-1448

DISTRIBUIDORA GAY
San Martín 863.....422-2723

FELTRIN
Jujuy 363421-1600

FERROLUZ
Alberdi 222431-2811

ING. PABLO MARTOS
Pje. Moisés Oliva 133.....423-9185
info@pablomartos.com

INTECTO
Lamadrid 877426-0072

LESELEC
Zabala 117423-2663

LUXEM
Av. Belgrano 1795421-1605

MAFE ELECTROMECANICA
B. Mitre 1898439-4622

METALNOR ELECTRICIDAD
Av. Chile 1449423-1751

OIEL
Coronel Suárez 271431-0996

SAN JUAN ELECTRICIDAD
San Juan 502421-2855

TECNOFER
Necochea 226422-2446

MOSAICOS (FABRICAS)

10 DE OCTUBRE
10 de Octubre 787423-4379

CALCARTE
Av. Entre Ríos 327.....422-7497

LA NUEVA INDUSTRIAL
Corrientes 1195423-1664

PARQUET

INDUSPARQUET

Indalecio Gómez 154.....431-3959
 npintado@indusparquet.com.ar

MADEKA SRL

Olavarría 146.....431-3548

ZANNIER HNOS

Belgrano 1955.....154-027960

PILETAS DE NATACIÓN

AGUA Y SOL

Alsina 777431-4811

AQUAFLOSS

Juan D. Perón 2350436-1500

AQUAPOOL

Av. Entre Ríos 1650431-1117

INDUSTRIAS CLARCK

General Lamadrid 610.....422-8601

PERERA QUINTANA SANITARIOS

J.M.Leguizamón esq. Alte. Brown 421-4340
 www.pereraquintanasanit.com.ar

PÉTREOS

San Juan 785422-1935

ventas@petreos.com.ar

TODO LAJAS Y PISCINAS

Av. Paraguay 2300.....427-1451

PINTURERÍAS

AMÉRICA

Leguizamón 960.....421-1222

CASA OREL

Chacabuco 142.....421-5585

COLORSHOP

Caseros 1098422-5550

Suc. Jujuy 563432-0907

CORRALÓN AYALA

Zacarías Yanci 549.....434-4702

EL OBRERO

General Güemes.....(0387) 491-1859

EL PINTOR

Florida 779.....423-2950

EMI

Corrientes 1315426-2553

EXODO

Av. Independencia 650423-3355

FAAL

Av. Independencia 849423-9498

FIORI

Catamarca 431431-8351

gfiori@arnet.com.ar

INDEPENDENCIA

Santa Fé 1398.....426-2094

LA CASA DEL REVESTIMIENTO

Buenos Aires 715.....423-4111

LOS ESPECIALISTAS

San Luis 1501431-3965

MARTEL

La Rioja 969423-2566

MARTÍN

Jujuy 636.....422-4205

PINTURERÍA SILVA

Las Acacias 32439-5602

PINTURERÍA ZELAYA

Jujuy 958.....423-9537

PIRAMIDES

Entre Ríos 1401422-3648

QUE COLOR

Zuviría 1465.....439-4747

ROMA

Zabala 599423-5832

SAN JAVIER

Leguizamón 1817.....431-1496

SAN JORGE

General Güemes.....(0387)491-2626

PISOS Y REVESTIMIENTOS

CAMPO REVESTIMIENTOS

Los Nogales 448 T.C.....154-576911
 campo.revestimientos@gmail.com

CASAS CONTEMPORÁNEAS

Pueyrredón 999422-2815

CENTRO GOMA

Pellegrini 411421-6231

centrogomayahoo.com.ar

CERÁMICA DEL NORTE

Av. Artigas 252.....428-6081

CORRALÓN EL MERCADO

Av.Independencia 698423-2233

CORRALÓN LA TABLADA

Av. Independencia 1150423-0874

corralonlatablada@arnetbiz.com.ar

E.M.I.

Av. Chile 1591- Capital4261631

Arenales 1870 -Oran.....420030

Av. Alberdi 1135 - Tartagal...423993

ISN

Vicente López 2398.....439-3701

LA CANDELARIA

Av. General Winter 11401-0800

LA CANTERA

Av. Paraguay 1501426-0350

LA CASA DEL REVESTIMIENTO

Buenos Aires 715.....423-4111

LA NUEVA INDUSTRIAL

Corrientes 1195423-1664

LIQUITAY

Lavalle 2015.....423-0231

MADEKA SRL

Olavarría 146.....431-3548

PERERA QUINTANA SANITARIOS

J.M.Leguizamón esq. Alte. Brown 421-4340

www.pereraquintanasanit.com.ar

PÉTREOS

San Juan 785422-1935

ventas@petreos.com.ar

SUPERMAT

C. Pellegrini 445.....421-6000

PORTONES AUTOMÁTICOS

AUTOMATISMOS PAESANI

Pasaje Ing. Klein 23431-4247

INDUMETAL

Los Partidarios 1220423-6097

INDUSTRIAS CLARCK

General Lamadrid 610.....4228601

GAVENTA

Los Nogales 61439-2101

GIOVA

Córdoba 1021426-2422

gmalvasi@arnet.com.ar

MAT FER

Urquiza 1730.....422-5457

MORIZZIO

Mendoza 480.....421-5494

PETTINAROLI METALÚRGICA

Pedernera 223.....421-9426

PREMOLDEADOS

CEAR

Zuviría 2565.....439-3572

ELEMENTOS PARA LA CONSTRUCCIÓN

Zambrano 57428-2125

PÉTREOS

San Juan 785422-1935

ventas@petreos.com.ar

PREMAR S.A.

Paraguay 1450423-1297

PREMOLDEADOS SALTA

Camino a Colón s/n°-Cerrillos...490-2463

PVC

DE SANTOS

Buenos Aires 900.....423-6665

E.M.I.

Av. Chile 1591- Capital4261631

Arenales 1870 -Oran.....420030

Av. Alberdi 1135 - Tartagal...423993

GASMARKET

Av. Chile 1243.....495-4721

ventas@gasmarket.com.ar

IMPOPLEGA

La Rioja421-8314

LAVICOR

S. del Estero 953431-7025

REDES

Olavarría 104.....421-8060

SANSONE MATERIALES

Av. Virrey Toledo 754431-5063

SUPERMAT

C. Pellegrini 445.....421-6000

TODO CAÑOS

Olavarría 155.....421-7969

TUBONOR

Av.Tavella 2750423-4021

TUBO PLAST

Catamarca 903.....423-0024

TUBOS SALTA

25 de Mayo 791421-5632

SANITARIOS

AGUAS

Av. Entre Ríos 2199401-0558N

AYALA

Zacarías Yanci 549.....434-4702

CARLOS RUIZ

.....(381) 486-0925

carlosruizycia@gmail.com

CORRALÓN EL MERCADO

Av.Independencia 698423-2233

CORRALÓN LA TABLADA

Av. Independencia 1150423-0874

corralonlatablada@arnetbiz.com.ar

CHIBAN HNOS

Caseros 759431-7302

DISTRIBUIDORA GAY

San Martín 863.....422-2723

EMI

Corrientes 1315426-2553

EL SOL

I. Malvinas 144421-0476

GASMARKET

Av. Chile 1243.....495-4721

ventas@gasmarket.com.ar

IPS

Gorriti esq. Urquiza.....42-13538

LISI SANITARIOS

Pueyrredón 720432-9227

PERERA QUINTANA SANITARIOS

J.M.Leguizamón esq. Alte. Brown 421-4340

pqsanitarios@gmail.com

www.pereraquintanasanit.com.ar

SANITEC

Olavarría 246.....431-5600

SANITARIOS SALTA

Ituzaingó 158422-0243

SUPERMAT

C. Pellegrini 445.....421-6000

TODO CAÑOS MELGAR

Olavarría 155.....421-7969

TODO GAS

Av. San Martín 822421-4047

TUBO PLAST

Catamarca 903.....423-0024

SEGURIDAD INDUSTRIAL

CARLOS FLORES SRL

Deán Funes 1148.....421-1489

CENTRO GOMA

Pellegrini 411421-6231

centrogomayahoo.com.ar

FIORI

Catamarca 431431-8351

gfiori@arnet.com.ar

SISTEMA DE BOMBEO

GASMARKET

Av. Chile 1243.....495-4721

ventas@gasmarket.com.ar

SISTEMA CONTRA

INCENDIO

ING. RAMÓN RUSSO

Catamarca 155431-4625

TELEFONÍA- EQUIPOS

INSTALACIÓN

INGENIERIA COMTEC

Ituzaingó 73431-4447

NICFUN

Alvarado 504421-0470

MORIZZIO AUTO-RADIO

Mendoza 480.....421-5494

SISTEMA DE SEGURIDAD SRL

Urquiza 1402.....431-3914

TELEFONIA SAF

Entre Ríos 1679422-2878

VIDEOPORTEROS

ALBIERO HNOS.

Av. Virrey Toledo 898421-8800

INGENIERIA COMTEC

Ituzaingó 73431-4447

MORIZZIO

Mendoza 480.....421-5494

NICFUN

Alvarado 5044210470

SISTEM LOCK

San Luis 650.....421-7269



AISLANTES TERMICOS DE BURBUJAS

LINEAS AIRTECH- STANDARD- TRASLUCIDA- FUEGO Y PREMIUM
 BURBUJAS DE 10 Y 30mm (SIMPLES Y DOBLES) ROLLOS DE 15, 20, 30, 40 Y 60m

CARLOS RUIZ & CIA.

TEL : (0381) 4397291 - 381 5 791960

carlosruizycia@hotmail.com - carlosruizycia@gmail.com

REPRESENTANTE EXCLUSIVO PARA LAS PROVINCIAS DE: TUCUMAN, SALTA, JUJUY, CATAMARCA, LA RIOJA Y SANTIAGO DEL ESTERO

ABERTURAS

ABERTURAS

Av. Belgrano (s) 4071 431-6290
 jorgearesta@arnetbiz.com.ar

ALUM CONS S.R.L.

Congreso 651421-9613

ALVAREZ RAMON Carpinteria de obra
 Viamonte 85156096300

CASA LIVA SRL

Lavalle 66 (La Banda).....427-0035

CONSTRUIR S.A.

Av. Libertad 2797439-0326

CORRALÓN ACONQUIJA

Libertad 2644439-2451

CORRALÓN SAN JORGE

A. del Valle 1074(L.B.)427-2894

DISEÑO & CONSTRUCCIÓN

La Plata esq. Libertad421-3911

E.M.I

Libertad 2716439-2848

MERCOMAT

Av. Belgrano (N) 1179437-0440

PALIOTTO AMELIO

P. L. Gallo 570422-5869

SANTIAGO ABERTURAS

Av. Belgrano 1465421-5064

SUINCO

Parq. Ind.s/n (La Banda)437-0069

TARTEC

Av. Obispo de Victoria S/N Parq. Inds.
 (La Banda)437-3057
 tartecsr@gmail.com

TOBA

Av. Aguirre (S) 2906431-7929

Av. Rivadavia 148 (O)422-3532

España 564 (La Banda)427-2937

ADITIVOS

MISHIMA SRL

Av. Alsina (O) 1468422-1550

AIRE ACONDICIONADO

BAJO CERO

Viamonte 224422-6538

BERRA REPARACIONES

Av. Alsina (O) 718421-8136

ELECTROCLIMA

Antenor Álvarez 326434-4528

FRIO CONFORT

Av. Belgrano (N) 1745434-3667
 edmundoaogorosito@hotmail.com

LINEA BLANCA

Av. Hipolito Irigoyen 872421-3494
 lineablancasrl@lineablancasrl.com.ar

REFRIGERACIÓN DIAZ

Libertad 2228439-3999

REFRIGERACIÓN NORTE

Alvarado 302422-5196

REFRIGERACIÓN RIVADAVIA

Av. Rivadavia 902421-9707

TECNO FRIO

Uriarte 16421-2629

TODO FRÍO

Leandro N. Alem 126424-0577
 todofrio@gmail.com

AISLANTES TÉRMICOS Y ACÚSTICOS

CARLOS RUIZ

.....(381) 486-0925
 carlosruizycia@gmail.com

CORRALÓN ACONQUIJA

Libertad 2644439-2451

CORRALÓN EL AMIGO

Av. Belgrano (N) 956450-4450

EI PINTAO

Av. Aguirre Sur 35439-0770

E.M.I

Libertad 2716439-2848

MISHIMA SRL

Av. Alsina (O) 1468422-1550

MISIONES

Av. Aguirre (S) 558421-2367

SUPERMAT

Av. Belgrano (S) 858450-4456

ALARMAS - SISTEMAS

AC COMPONENTES

La Plata 497422-0783

DIGITRONIC

Rivadavia 266(03854)42-1674

ELITE

Avellaneda 508422-7005

EVINCO

Entre Ríos 580422-8987

FORTALEZA

Av. Roca (s) 104421-7733

IESS TELEFONIA Y ALARMAS

Sarmiento 455431-8362

LES SERVICIOS INTEGRALES

.....155-362544
 lesserviciosintegrales@gmail.com

MONITOR

H. Yrigoyen 440422-5505

MONITOR LA BANDA

Yrigoyen Norte 195427-8333

SEGURIDAD ELECTRÓNICA

Misiones 472424-0760

SERVICIOS DEL NORTE S.R.L.

Av. Roca (S) 601421-2064

www.sdnsrl.com.ar

VIGIA

Libertad 254421-2488

ALUMBRADO PÚBLICO

BP

Av. Libertad 1840439-2299

ALUMINIO

ALUM-CONS

Congreso 661421-9613

CARPINTERIA DE ALUMINIO

Av. Belgrano Sur 4071431-6290

VIDRIAR

Independencia422-5116

AMOBLAMIENTOS

DE COCINA

CARLOS RUIZ

.....(381) 486-0925

carlosruizycia@gmail.com

PREISSO

Belgrano Sur 873424-0880

spacios@preisso.com.ar

AMOBLAMIENTOS

PARA OFICINAS

CM LAS MALVINAS

Tucumán 278421-9223

FEL-ROS

A. Rojas 621421-4341

HD EQUIPAMIENTOS

Av. Belgrano Sur 43421-0450

LOGROS

Avellaneda 252421-0150

MELSAN

Libertad 2302439-0336

MUEBLERÍA TAIN

Libertad 1676439-0447

NOVA INFORMÁTICA

Av. Belgrano Sur 4760810-555-6682

SADOO

Libertad 264/68421-5987

ARENAS

BECCARIA JUAN

Congreso 1203421-4358

CANTERA SANTA ROSA

Ruta 211 Los Morales154-963305

canterasantarosa@hotmail.com

COMERCIAL RUIZ

Tucumán 39 of 11 Savoy Hotel422-5103

ASCENSORES

D'ANGELO Y CIA.

Av. Aguirre (s) 1899439-0098

SIMA S.R.L.

Viamonte 146156-884980

ascensores@yahoo.com.ar

BOMBAS PARA AGUA

BOLLINI S.A.

Av. Gral J Aro 886421-4128

ELECTROMOTOR

Av. Belgrano (N) 1578434-0024

ELECTROTECNICA ALIENDE

AAv. Roca Sur 1107422-9628

E.M.I

Libertad 2716439-2848

GASMARKET

Av. Moreno Sur 953422-9117

ventas@gasmarket.com.ar

LOBRUNO S.A.

Av. Saenz Peña 1305439-0475

MAQUINAS Y MOTORES S.C.

Absalón Rojas 717421-9621

PAVAN Y MOSCA S.R.L.

La Plata 116/18422-4057

BULONERÍAS

BULON FER

Pedro L Gallo 361421-1071

EL CONSTRUCTOR

Aristobulo del Valle 905427-0007

elconstructor@arnet.com.ar

E.M.I

Libertad 2716439-2848

FERRETERIAS DEL NORTE

Av Saenz Peña 96421-6067
MANZUR
 H. Yrigoyen 956.....424-0637
MBM S.R.L.
 Av. S. Martín 348 (La Banda) ...427-0116
LO BRUNO S.A.
 Av. Roque Sáenz Peña 1305....427-8558

CALDERAS - CALEFACCIÓN

GASMARKET

Av. Moreno Sur 953.....422-9117
 ventas@gasmarket.com.ar

CAMARAS DE SEGURIDAD

BAILON Y ASOC. S.R.L

Taboada 460..... 425-9510
 info@bailonyasociados.com.ar

LES SERVICIOS INTEGRALES

.....155-362544
 lesserviciosintegrales@gmail.com

SERVICIOS DEL NORTE S.R.L.

Av. Roca (S) 601421-2064
 www.sdsnrl.com.ar

CANTERAS

CANTERA SANTA ROSA

Ruta 211 Los Morales.....154-963305
 canterasantarosa@hotmail.com

COMERCIAL RUIZ

Tucumán 39 - Of. 11422-5103

CONSTRUCCIONES DEL ESTERO

Belgrano (N) 5º Pasaje San José 448
 Bº Huaico Hondo..... 434-0690

CAÑOS Y ACCESORIOS

BOLLINI S.A.

Roca y Urquiza421-4128

CORRALÓN SAN JORGE

A. del Valle 1074427-2894

E.M.I

Libertad 2716.....439-2848

GASMARKET

Av. Moreno Sur 953.....422-9117
 ventas@gasmarket.com.ar

LA CASA DEL PVC

Av. Colón (N) 22422-2391

MATERIALES NOROESTE

Av. Roca (S) 326422-1519

PVC LIBERTAD

Libertad 1905.....439-0464

TODO SANITARIO

Av. Bolivia Sur 365.....427-3653

CARPINTERÍAS

ABBONDANDOLO ROQUE H.

Edison 40.....431-0703

ALVAREZ RAMON Carpintería de obra

Viamonte 85156096300

CARPINTERIA SPITALE HNOS

Peralta Luna 715.....431-0727
 vicentespitale@hotmail.com

CARPINTERIA ROQUE ABBONDANDOLO

Tomas Edison 40 Bº Cabildo ...431-0703

CM LAS MALVINAS

Tucumán 278.....421-9223

CORPOS AVELINO CARPINTERIA

R. De Velazco 258421-9296

CORRALÓN ACONQUIJA

Libertad 2644439-2451

DELTA MUEBLES

Av. Rivadavia Oeste 245.....421-4540

FEL ROS

Absalón Rojas 621421-4341

E.M.I

Libertad 2716.....439-2848

JULIO Y GUIDO CHAVEZ SA

25 de Mayo S/N.....(03846)49-1027

MISIONES

Av. Aguirre (S) 558.....421-2367

SANTIAGO ABERTURAS

Av.Belgrano 1465421-5064

ULLA HNOS. CARPINTERIA

Lavalle 590 (La Banda)427-1334

UNIVERSO CREATIVO

T. Edison 40.....431-0703

CARPINTERÍA DE ALUMINIO

ABERTURAS

Av. Belgrano (s) 4071 431-6290
 jorgearesta@arnetbiz.com.ar

EMPRECONS S.R.L.

San Lorenzo 3533.....431-0214
 emprecons@hotmail.com

TARTEC

Av. Obispo de Victoria S/N Parq. Inds.
 (La Banda)437-3057
 tartecsr@gmail.com

CARPINTERÍA METÁLICA-METALÚRGICA

ALU-CON S.R.L.

Congreso 651421-9613

CARPINTERIA DE ALUMINIO

Av. Belgrano Sur 4071431-6290

CORRALÓN ACONQUIJA

Libertad 2644.....439-2451

D'ANGELO Y CIA.

Av. Aguirre (s) 1899.....439-0098

DEFFIS VICTOR

P. León Gallo 1695424-0533

E.M.I

Libertad 2716.....439-2848

EMPRECONS S.R.L.

San Lorenzo 3533431-0214
 emprecons@hotmail.com

GONZALEZ HNOS

H. Yrigoyen 633.....421-1685

MISSIO DANILO

Absalon Rojas 658.....421-7390

TALLER FERRO

Pje. Avila 285 (H. Hondo)...434-0048

TOBA

Av. Aguirre (S) 2906431-7929

Av. Rivadavia 148 (O).....422-3532

España 564 (La Banda).....427-2937

CARTELERÍA

ANIBAL DUMIT

San Martín 668.....422-9907

CERÁMICAS

CERAMICA SANTIAGO S.A.

Av. Solís y Santa Fe.....431-0479

DISTRIBUIDORA SUDAMERICANA

Independencia 1730422-9779

TOBA CERAMICOS

Av. Belgrano (S) 765.....422-3532

CONSTRUCCIÓN EN SECO

CORRALÓN ACONQUIJA

Libertad 2644.....439-2451

EI PINTAO

Av. Aguirre Sur 35.....439-0770

E.M.I

Libertad 2716.....439-2848

JOERLIVA

Rodolfo Filas 670 Bº Cabildo....431-3576
 joerliva2000@yahoo.com.ar

CHAPAS

CORRALÓN EL AMIGO

Av. Belgrano (N) 956.....450-4450

E.M.I

Libertad 2716.....439-2848

SUPERMAT

Av. Belgrano (S) 858.....450-4456

DECORACIÓN

ASHPAY

Independencia 672.....421-6945

ARTES MUEBLES

24 de Septiembre 886.....421-8231

BARBAGLIA GIANFRANCO

24 de Septiemb. 886.....421-8231

CALIDO REGALOS

Avellaneda 15422-9728

CORRALÓN ACONQUIJA

Libertad 2644.....439-2451

CM LAS MALVINAS

Tucumán 278.....421-9223

ESTUDIO A

Libertad 202421-2499

FAR JOR

Independencia 435422-4626

GEMA DISEÑOS

Av. Belgrano (S) 1038424-1642

JENSEN MARIA FLORENCIA

9 de Julio 227421-1254

LOGROS

Avellaneda 252 421-1424

PAULA DIBUR

Thomas Edison 455.....431-0531

SANTIAGO ILUMINACIÓN

Mendoza 75.....422-0514

TOBA

Av. Aguirre (S) 2906431-7929

Av. Rivadavia 148 (O).....422-3532

España 564 (La Banda)427-2937

UNIVERSO CREATIVO

T A Edison 40.....431-0703

URBANO

Avellaneda 42421-7647

ELECTRICIDAD

MATERIALES

AC

La Plata 497422-0783

ALPA

Re. del Libano 2099431-3079

ALPA S.R.L.

Av. Aguirre (S) 2498431-7924

CAR VER

25 de Mayo 177(03844) 42-1930

CASA GIL

A.Alvarez 397BºBelgrano...421-0604

CORRALÓN SAN JORGE

A. del Valle 1074427-2894

DILUX ELECTRICIDAD

Av. Aguirre (S) 984.....424-1278

EDESE

Av. Roca Sur 214450-5555

EDISON ELECTRICIDAD

La Plata 331422-3674

edisonelctricidad@argentina.com

ELECTRICIDAD LUNA

Av. Belgrano(S)2900 431-4991

ELECTRICIDAD LUNA SUD

Av. Moreno (S) 1347.....421-1196

ELECTRICIDAD NOVALUX

Rivadavia (N) 272 (La Banda)..427-1054

ELECTRO NORTE

A. Del Valle 305 (La Banda)427-1580

ELECTROCENTRO S.R.L.

Av. Moreno (S) 914421-5226
 electrocentrosrl@arnetbiz.com.ar

ELECTROFER

H Yrigoyen 633.....421-1685

ELECTROMOTOR

Av. Belgrano (N) 1578.....434-0024

ELECTRO SHOP

España 62(La Banda)427-3440
 ventas@electroshoonline.com.ar

ELECTRONICA ROCA

La Plata 350429-9528

EL CONSTRUCTOR

A. del Valle 905(L B)427-0007

EL GRINGO

Av. Aguirre 1153439-4394

ESTUDIO A

Libertad 202421-2499

GONZALEZ HNOS

H. Yrigoyen 633.....421-1685

GRANDES FERRETERIAS DEL NORTE

Av. R. Sáenz Peña 96421-6067

INGENIERIA DEL NOA SRL

Libertad 1892.....439-5388

INGELECTRIC ARGENTINA

Mitre 233421-2261

JM ELECTRICIDAD

Tucumán 233.....422-7572

LATCH

La Plata 51.....422-9673

LINEAS ELECTRICAS S.A.

Salta 78421-5600

PAVAN Y MOSCA S.R.L.

La Plata 116/18422-4057

PRIMONTI SRL

C A Cassafoust 230.....439-4814

RD MATERIALES

Independencia 985.....421-9890

SANTIAGO ILUMINACIÓN

Mendoza 75.....422-0514

EMPRESAS

CONSTRUCTORAS

BAILON Y ASOC. S.R.L

Taboada 460 425-9510
 info@bailonyasociados.com.ar

CIVIL

Av. Solís Este 405431-7972

COMINTEL S.A.

Juana Manuela Gorriti.....422-7420
 contacto@comintel.com.ar

CONORVIAL S.A.



FABRICA ARGENTINA DE BACHAS



BACHAS PARA VANITCHITS EN ACERO Y BRONCE



www.carlosruiz.com.ar

**REDONDAS - OVALES Y RIÑON EN BAJO Y SOBRE MESA
ACABADOS BRILLANTE - LISO - BATIDO - MARTELE Y CINCELADO**

CARLOS RUIZ & CIA.

TEL : (0381) 4397291 - 381 5 791960

carlosruizcia@hotmail.com - carlosruizcia@gmail.com

REPRESENTANTE EXCLUSIVO PARA LAS PROVINCIAS DE: TUCUMAN, SALTA, JUJUY, CATAMARCA, LA RIOJA Y SANTIAGO DEL ESTERO

EL MIRASOL

G. Saavedra 745422-4556

EL SATÉLITE

San Lorenzo 135 (03854)42-1342

EMPRESA MONTI

Jujuy 444421-5905

INGENIERIA DEL NOA SRL

Libertad 1892439-5388

INGENIERIA Y ARQUITECTURA SA

Av. Aguirre (S) 2877431-7028

ING. ELIAS MAUD

Av. Aguirre (S) 2325422-4891

ING. PRIVITERA

Pedro León Gallo 886422-8179

J.J. CONSTRUCCIONES

S. Martín y Alem 03844-421759

JLF CONSTRUCCIONES

Gob Saavedra 725422-8051

LOBRUNO ESTRUC. S.A.

F. L. Beltrán y 1°Tnt. Ardiles...437-1992

www.lbesa.com.ar

MEDIAVILLA SRL

RN34 S/N423-7139

MIJOVI SRL

Ruta Nº 5 Km 1.7 (La Banda)427-4291

www.mijovisrl.com.ar

MUCON CONSTRUCTORA

Rivadavia 632 (03843) 42-1615

NIETO HNOS

Av. Solís 970431-5066

NORLIT S.R.L.

Pque. Ind. La Banda437-0109

OBEID S.R.L.

Rep. del Líbano (S) 48427-3727

SALVADOR SCROSOPPI

Entre Ríos 540422-2250/422-7346

SARQUIZ HNOS. S.R.L.

Ruta 11 - Km 3,5 (La Banda)427-1213

SEGUNDO BOLZON S.R.L.

Sarmiento 551 B° Congreso...421-6131

segundobolzonsrl@gmail.com

TRILOX SA

Av. Colón 3550431-8333

URBANA CONST.

Av. Belgrano 2282421-8623

ENERGÍA SOLAR

GASMARKET

Av. Moreno Sur 953422-9117
ventas@gasmarket.com.ar

ESTRUCTURAS METÁLICAS

D'ANGELO Y CIA. S.C.

Av. Aguirre (S) 1899439-0098
dangeloycia@hotmail.com

EXCAVACIONES

CRISAR S.A.

Av. Belgrano S/N434-0036

FERRETERÍAS

BAHÍA

H. Yrigoyen 828421-6249

BAS FERRETERIA

P L Gallo 739422-7042

BOGLIONE CENTRO

A del Valle 172(La Banda) ..427-8665

BOLLINI

Urquiza 502421-4128

BULON FER

Pedro L Gallo 361421-1071

BUSPER

Saenz Peña 71422-5276

CAR VER

25 de Mayo 177(S)...(03844) 42-1930

CASA GIL

A.Alvarez 397B°Belgrano...421-0604

CASA MAINO

Av. Colón (S) 47422-2618

CASO

San Martín 477421-5760

CORRALÓN ACONQUIJA

Libertad 2644439-2451

CORRALÓN CHEIN

San Martín C.Dorá48-1100

CORRALÓN COPETTI

Maipú 706422-4645

CORRALÓN FLOR DE VALENCIA

San Martín 198(I. Forres) ..490-2026

CORRALÓN JG

Av. Aguirre (S) 622424-1296

CORRALÓN NORTE

Pellegrini S/N (03857) 42-1010

CORRALÓN SAN JORGE

A. del Valle 1074427-2894

DEL VALLE

H Yrigoyen 1009421-2477

ELECTROFER

H Yrigoyen 633421-1685

EL FARAON

M. Belgrano 445 (03857) 48-1035

EL GRINGO

Av. Aguirre (s)1153439-4394

info@elgringoferreteria.com.ar

EL CONSTRUCTOR

A. del Valle 905(L B)427-0007

elconstructor@arnet.com.ar

EL MEDITERRANEO

Pellegrini 280421-1592

EL NENE

Güemes 597422-6068

EL PROFESIONAL

Av Aguirre 703439-3968

E.M.I

Libertad 2716439-2848

FERRETERIA COMERCIAL COLÓN

Av. Colón 1031421-7267

FERRETERIA FAILLA

Posadas (O)296422-5800

GRANDES FERRETERIAS DEL NORTE

Av. R. Sáenz Peña 96421-6067

FERRETERIAS DEL NORTE

Av Saenz Peña 96421-6067

FERRETERIA OVEJERO

España 108 (La Banda)427-5697

INGECON

Av. Colón Sur 1031421-9001

JOERLIVA

Rodolfo Filas 670 B° Cabildo...431-3576

joerliva2000@yahoo.com.ar

JS

F.Viano 65 (0385) 424- 0877

LA CASA DEL INSTALADOR

Alvear 137 (03844) 42-3671

LO BRUNO S.A.

Av. S. Peña 1305 (Sant.)439-0476

LO BRUNO S.A. (sucursal)

Av. Bolivia (S) 45 (La Banda)427-2452

LOS CUATRO VIENTOS

Av Belgrano 1895 (La Banda)437-0123

MARIANO BERNABÉ

Av San Martín 348...(0385) 427-0116

MAGUI

Sara Rigour 631 B°Borges..434-4138

MISIONES

Av. Aguirre (S) 558421-2367

PAZ HECTOR

Av. Belgrano (S) 270421-5522

PAZ HECTOR

Las Urrejolas 337434-0442

PAZ HECTOR

España 227 (La Banda)427-2678

RD MATERIALES

Independencia 985421-9890

SANTIAGO ALAMBRES S.R.L.

Av. Colón 342421-2241

SUPERMERCADO YAGUE

Av. Belgrano (S) 802421-1269

TUFI

Rivadavia 125(La Banda) ...427-0015

GAS

ARAUJO

B. Contreras M 36 L30431-8805

BOGLIONE CENTRO

A del Valle 172(La Banda) ..427-8665

CARLOS RUIZ

.....(381) 486-0925

carlosruizcia@gmail.com

CORIA INSTALACIONES

J A Geréz 444427-4910

CORRALÓN SAN JORGE

A. del Valle 1074427-2894

GASMARKET

Av. Moreno Sur 953422-9117

ventas@gasmarket.com.ar

GONZALEZ HNOS

H. Yrigoyen 633421-1685

E.M.I

Libertad 2716439-2848

JOERLIVA

Rodolfo Filas 670 B° Cabildo...431-3576

joerliva2000@yahoo.com.ar

HERRERÍAS

MISSIO DANILO

A. Rojas 658421-7390

RUIZ JOSE D.

Av. Colón (N) 598421-8208

TORNERIA ROBERTO RAMOS

Cnel. N. Rivas 227 (La Banda) ..427-2122

HIERROS

CORRALÓN BRIZ

Av. Belgrano (S) 4912431-3993

CORRALÓN BRIZ

Independencia 3125431-3326

CORRALÓN EL AMIGO

Av. Belgrano (N) 956450-4450

DISTRIBUIDORA SUDAMERICANA

Independencia 1730422-9779

EL CONSTRUCTOR

A. del Valle 905(L B)427-0007

elconstructor@arnet.com.ar

E.M.I

Libertad 2716439-2845

HIERRO CONS S.A.

Av. Solís (O) 320431-2181

LO BRUNO S.A.

Av. Saenz Peña 1305439-0475

METALÚRGICA DORREGO

A. del Valle 1853427-1121

SANTIAGO ALAMBRES S.R.L.

Av. Colón (S) 342 421-2241

SUPERMAT S.A.C.I.F.I.A.

Av. Belgrano (S) 858450-4456

Av. Belgrano (N) 956450-4458

HIGIENE Y SEGURIDAD

BAILON Y ASOC. S.R.L

Taboada 460 425-9510

info@bailonyasociados.com.ar

HORMIGÓN ELABORADO

CONSTRUCCIONES DEL ESTERO

5° Pje. 448 B° Huaico Hondo...434-0690

FERRETERIA COMERCIAL COLÓN

Av. Colón 1031421-7267

HORMITEC

Av Aguirre(S)2221428-1479

INGECON

Av. Colón Sur 1031421-9001
INDUSTRIAS PRIMONTI SRL
 C A Cassafoust 230.....439-4814

HORMIGÓN

PREMOLDEADO

INDUSTRIAS PRIMONTI

C a Cassafoust 230439-4814

LA CASA DEL PVC

Manz J Parc 4 P. Ind422-2391

LO BRUNO ESTRUC. S.A.

F. L. Beltrán S/N
 (Pqe. Ind. La Banda)437-3434

NORLIT S.R.L.

Pque. Ind. La Banda437-0109

PAVIMENTO ARTICULADO SRL

M. 0 Lote 3 Parq. Ind. L.B.....437-1090

SABA SRL

O Victoria S/N437-0618

ILUMINACIÓN Y

MATERIALES ELÉCTRICOS

AC COMPONENTES

La Plata 4974220783
 ac_componentes@yahoo.com.ar

BP

Av. Libertad 1840439-2299

CAR VER

25 de Mayo 177(S)..(03844) 42-1930

EDISON ELECTRICIDAD

La Plata 331422-0233

ELECTRICIDAD NOVALUX

Rivadavia (N) 272 (La Banda)..427-1054

ELECTRO SHOP

España 62(La Banda)427-3440
 ventas@electroshoponline.com.ar

ESTUDIO A

Libertad 202421-2499

GEMA DISEÑOS

Av. Belgrano (S) 1038424-1642

ING. DANIEL PRIVITERA

P L Gallo 886.....422-8179

INTILUX

Posadas (E) 45421-3840
 santiagodelestero@dled.com.ar

JM ELECTRICIDAD

Tucumán 233.....422-7572

LOGROS

Avellaneda 252 421-0150

PAVAN Y MOSCA S.R.L.

La Plata 116/18422-4057

SANTIAGO ILUMINACIÓN

Mendoza 75.....422-0514

IMPERMEABILIZACIÓN

CARLOS RUIZ

.....(381) 486-0925
 carlosruizycia@gmail.com

CASA LIVA SRL

Lavalle 66 (La Banda).....427-0035

CASA MAINO

Av. Colón (S) 47422-2618

E.M.I

Libertad 2716439-2848

EL CONSTRUCTOR

Aristóbulo del Valle 905.....427-0007

MISHIMA SRL

Av. Alsina (O) 1468422-1550

MISIONES

Av. Aguirre (S) 558.....421-2367

CORRALÓN A.NI.CAR

Mitre 465 (La Banda)427-0029

SCROSSOPI SALVADOR SRL

Entre Ríos 540422-2250

**INFORMÁTICA -
 COMPUTACIÓN**

AILLU DISTRIBUCIONES

Av. Moreno (S) 1267155005926
 aillu@hotmail.com

LES SERVICIOS INTEGRALES

.....155-362544
 lesserviciosintegrales@gmail.com

SERVICIOS DEL NORTE S.R.L.

Av. Roca (S) 601421-2064
 www.sdnsrl.com.ar

INSTALACIONES

ELÉCTRICAS

FRIO CONFORT

Av. Belgrano (N) 1745434-3667
 edmundoaogorosito@hotmail.com

LADRILLOS

CERÁMICA SANTIAGO

Av. Solís Esq. Sta. Fe431-0479

E.M.I

Libertad 2716439-2848

SALTO PEDRO F.

Suárez 794431-4987

LETREROS -PLANOS

ANIBAL DUMIT

San Martín 668 422-9907

CORBALAN CESAR

Independencia 2780 Loc. 3 ..431-0051

COPISTERIA SIGMA

Independencia 348421-8477

ELECAD

Buenos Aires 396422-9782

IBARRA LETREROS

Necochea 820(0385) 427-6648

INTEGRAF

La Plata 333424-0009

IMPRESA KONTINUOS

Av. Colón Sur 659421-3302

IMPRESA IMAGEN

Av. Avellaneda 250421-7361

LUCRECIA GRAFICA INTEGRAL

Belgrano Sur 1919421-9724

SEÑALARTE S.R.L.

Avellaneda 315422-6761

MADERERAS

BILBAO MADERAS

Formosa 637422-2394

CAMILO ZAIK

Formosa 25421-8101

CORRALÓN ACONQUIJA

Libertad 2644439-2451

I.M.A.

Manzana "E" lote3ParqueIndustrial.....
 ..437-1011

maderasima@gmail.com

MADERAS AUTOPISTAS

Rep. Libano 1076(L.B).....427-5136

MISIONES MADERAS

Av. Aguirre (S) 558421-2367

SANTIAGO MADERAS

Av. Belgrano (S) 2988431-2459

ZAIK CAMILO

Formosa 25421-8101

**MÁQUINAS PARA
 LA CONSTRUCCIÓN**

BAILON Y ASOC. S.R.L

Taboada 460 425-9510
 info@bailonyasociados.com.ar

EL CONSTRUCTOR

Aristóbulo del Valle 905427-0007

MAQUINAS Y MOTORES

Absalón Rojas 717421-9621

MÁRMOLES

CARRANZA

Nuñez del Prado 127(T de RH).....42-1642

CESCA HNOS.

H. Irigoyen 663421-3263
 marmoleriacasca@arnetbiz.com.ar

CESCA VICTORIO

Gral.Savios/n-PqueIndustrial(L.Banda)437-0182

vcesca@hotmail.com

GEMA DISEÑOS

Av. Belgrano (S) 1038424-1642

MARMOLERIA ROMANO

Antenor Alvarez 1503434-0218

MARMOLERIA PEREYRA

Lamadrid 2244439-3777

RIZOLO HNOS.

Aguirre (S) 106421-8645

MATAFUEGOS

DRAGMA SANTIAGO

H. Irigoyen 713422-1819

HUGOR MATAFUEGOS

Rivadavia (N) 54 (La Banda)....427-2010

MATAFUEGOS ROJO

Moreno (S) 150424-0030

MATAFUEGOS GÜEMES

Av. Moreno Norte 224439-0175

**MATERIALES DE
 CONSTRUCCIÓN**

BECCARIA JOSE

Congreso 1202424-1868

BECCARIA JUAN

Congreso 1203421-8006

CASA BOGLIONE

Córdoba(S)165 L.Banda427-1743

CASA LIVA

Lavalle 66 (La Banda).....427-0035

CASA MAINO

Av. Colón (S) 47422-2618

CERAMICA SANTIAGO S.A.

Av. Solís y Santa Fe431-3134

CONSTRUIR S.A.

Av. Libertad 2759439-0326

CORRALÓN AGUIRRE

Av. Aguirre (S) 1648422-7376

CORRALÓN A NI CAR

Mitre 465 (La Banda)427-0029

CORRALÓN ACONQUIJA

Libertad 2644439-2451

CORRALÓN BRIZ

Independencia 3125431-3326

CORRALÓN CENTRO

Mitre s/n (Bandera) 03857-421457

CORRALÓN COMERCIAL COLÓN

Av. Colón Sur 2344431-2889

CORRALÓN CONSTRUCTOR

Av.Aguirre (s)2346431-6515

CORRALÓN DEAN FUNES

Deán Funes 309 (La Banda)427-7821

CORRALÓN NORTE

Pellegrini S/N Bandera..(03857)42-1010

CORRALÓN DON ALFREDO

Av. Alsina 717421-2829

CORRALÓN DON TOTO

Ruta 1 B° San Fndo (La Banda)427-2964

CORRALÓN EL AGUARA

Rivadavia y Roca Quimili (03843) 42-1778

CORRALÓN EL AMIGO

Av. Belgrano (N) 956450-4450

CORRALÓN EL CRUCE

Av. Belgrano 1997 (La Banda) .437-2908

CORRALÓN EL PADRINO

Av. Madre de Ciudad 2734434-0103

CORRALÓN FLOR DE VALENCIA

San Martín 198(I. Forres)490-2026

CORRALÓN GÓMEZ ABRAM

B Mitre 266427-2736

CORRALÓN JG

Av. Aguirre (S) 622424-1296

CORRALÓN JS

Dorrego 1710(La Banda)427-1100

CORRALÓN LOS DOS HERMANOS

Av. San Martín 261 (0385)490-3249

CORRALÓN LOS HERMANOS

N. Avellaneda 261(Río H) (03858) 421-229

CORRALÓN NORTE

Pellegrini S/N(Band.)..(03857) 42-1010

CORRALÓN MARTINEZ

Av. Alsina (O) 1377422-0551

CORRALÓN MATIAS

Av. Gottau 150(03844) 42-2135

CORRALÓN MUKDISE

25 de Mayo 76 (03858)42-1660

CORRALÓN SAN AGUSTÍN

25 de Mayo y A. del Valle..(03844) 42-2790

CORRALÓN SAN MARTIN

Rivadavia 399 (Frías).....(03854)42-1061

CORRALÓN SAN ROQUE

Av. Solís (O) 1171431-3717

CORRALÓN VALDEZ

A.Colón (S) 2443431-7680

DISEÑO Y CONSTRUCCIÓN

Libertad 299421-2500

DISTRIBUIDORA SUDAMERICANA

Independencia 1730422-9779

EL CONSTRUCTOR

A. del Valle 905(L.B)427-0007
 elconstructor@arnet.com.ar

E.M.I

Libertad 2716439-2848

FERRETERIA EL PROFESIONAL

SAN JORGE

A. del Valle 1074 (La Ban)427-2894

SUPERMAT

Av. Belgrano (S) 858450-4456

TOBA

Av. Aguirre (S) 2906431-7929

Av. Rivadavia 148 (O).....422-3532

España 564 (La Banda)427-2937

TODO CONSTRUCCIÓN

Monteagudo 271 (La Banda).....427-3321

MOSAICOS

BLANGINO

Av. Moreno Sur 937421-7398

CARRANZA

Nuñez del Prado 127(03858)42-1642

MARIO CESCO

P.Industrial (La Banda).....437-0042

PILETAS DE NATACIÓN

INGECON SRL

Av. Colón Sur 1031421-9001

GEMA DISEÑOS

Av. Belgrano (S) 1038424-1642

PINTURERÍAS

BONACINA

Independencia 954.....422-8876

Belgrano (S) 3486431-1813

www.bonacinapinturerias.com.ar

CABILDO

Juncal 613 431-4069

COLORSHOP

Mitre y Belgrano422-6266

COLORSHOP

Av. Besares y Alem(LB)427-6903

EL GRINGO

Av. Aguirre 1153439-4394

EL JUNCAL

P.L. Gallo 663422-8307

EL MEDITERRANEO

Pellegrini 280421-1592

EL NENE

Güemes 597422-6068

EL PINTAO

Av. Belgrano (S) 2788431-9060

EL PINTAO

Rivadavia 1018.....421-8866

EL PINTAO

Independencia 899.....421-3508

EL PINTAO

Libertad 2006.....439-0123 EI

PINTAO

Av. Aguirre Sur 35.....439-0770

EL PROFESIONAL

Av. Aguirre 703439-3968

E.M.I

Libertad 2716.....439-2848

FAR-JOR

Independencia 435.....422-4626

GOITEA FÉLIX

Quintana 530 (La Banda) ...427-1362

JUANCHO BONACINA

Av. C Colón Sur 657421-8080

LA TORRE

Perú 1019421-7650

MISHIMA SRL

Av. Alsina (O) 1468422-1550

MUKDISE

Av. Sáenz Peña 603421-3533

25 de Mayo 76.....(03858)42-1660

NELSON

Av. H Irigoyen 952422-3400

PINTURERIA BAHÍA

H Yrigoyen 828.....421-6249

PINTURERIAS DEL CENTRO

Av. Belgrano 331..... 421-3583

RD MATERIALES

Independencia 985.....421-9890

SANTIAGO PINTURERIAS

Av. Colón (s) 657421-8080

PISOS DE MADERA

BILBAO MADERAS

Formosa 637422-2394

CORRALÓN ACONQUIJA

Libertad 2644.....439-2451

IMA

P.Industrial LB..... 437-0086

PORTONES AUTOMÁTICOS

SEGNOA

Solis e Av 487431-3181

PVC

GASMARKET

Av. Moreno Sur 953.....422-9117

ventas@gasmarket.com.ar

REVESTIMIENTOS

CESCA HNOS SA

Av. H. Yrigoyen 663421-3263

CORRALÓN ACONQUIJA

Libertad 2644.....439-2451

CORRALÓN EL AMIGO

Av. Belgrano (N) 956.....450-4450

EL PINTAO

Av. Aguirre Sur 35.....439-0770

E.M.I

Libertad 2716.....439-2848

FAR JOR

Independencia 435.....422-4626

MATERIALES NOROESTE

Av. Roca 326422-1519

SUPERMAT

Av. Belgrano (S) 858.....450-4456

TOBA

Av. Aguirre (S) 2906431-7929

Av. Rivadavia 148 (O).....422-3532

España 564 (La Banda)427-2937

SANITARIOS

BOGLIONE CENTRO

A del Valle 172(La Banda) ..427-8665

CARLOS RUIZ

.....(381) 486-0925

carlosruizycia@gmail.com

CEA BAÑOS

La Plata 233424-1720

CORRALÓN EL AMIGO

Av. Belgrano (N) 956450-4450

DISTRIBUIDORA SUDAMERICANA

Independencia 1730422-9779

DISEÑO Y CONSTRUCCIÓN

La Plata y Libertad421-2500

EL GRINGO

Av. Aguirre 1153439-4394

ELECTROFER

H Yrigoyen 633.....421-1685

E.M.I

Libertad 2716.....439-2848

ESTABLECIMIENTO DON ALFREDO

Alsina (O) 717421-2829

GASMARKET

Moreno (S) esq. S. Martín ..422-9117

ventas@gasmarket.com.ar

GONZALEZ GAS

Av. Aguirre (S) 1553439-1588

GONZALEZ HNOS

H. Yrigoyen 633.....421-1685

JOERLIVA

Rodolfo Filas 670 Bº Cabildo....431-3576

joerliva2000@yahoo.com.ar

LA ARGENTINA SANITARIOS

Güemes 1170422-3288

LA CASA DEL PVC

Av. Colón (N) 22422-2391

MATERIALES NOROESTE

Av. Roca 326422-1519

MERCOMAT

Av. Belgrano (N) 1179437-0440

NORLIT S.R.L.

Pque. Ind. La Banda437-0109

PVC LIBERTAD

Libertad 1905.....439-0464

RD MATERIALES

Independencia 985.....421-9890

SUPERMAT

Av. Belgrano (S) 858.....450-4456

TOBA

Av. Aguirre (S) 2906431-7929

Av. Rivadavia 148 (O).....422-3532

España 564 (La Banda) 427-2937

TODO SANITARIO

Av. Bolivia Sur 365.....427-3653

TANQUES (FÁBRICA)

LA CASA DEL PVC

Manz J Parc 4 P. Ind422-2391

NORLIT S.R.L.

Pque. Ind. La Banda437-0109

TELEFONÍA -

VIDEOPORTEROS

LES SERVICIOS INTEGRALES

.....155-362544

lesserviciosintegrales@gmail.com

SERVICIOS DEL NORTE S.R.L.

Av. Roca (S) 601421-2064

www.sdnsrl.com.ar

VIDRIERÍAS

CASA EL CRISTAL

Av. Alsina (O) 646421-3705

EL CRISTAL

A. del Valle 157.....427-1050

FRIAS VIDRIOS

Alvear Esq. San Juan42-3774

LAUTARO VIDRIOS

Congreso esq. Santa Fe.....422-0990

MAURICIO VIDRIOS

Av. Belgrano 3118431-8573

SANTIAGO VIDRIO

Av. H. Yrigoyen 472422-5050

TODO VIDRIO

Av. Moreno (S) 176421-8292

todoaluminio@hotmail.com

VIDRIOS DEL CENTRO

Av. Belgrano Sur 843422-9919

vidriosdelcentro@hotmail.com.ar

VIDRIAR

Independencia 954.....422-5116

VIDRIOS Y ALUMINIOS

Av. Belgrano Sur 4071431-6290

VIVEROS Y JARDINES

VIVERO EL SAUCE

9 de Julio 30(La Banda)427-6603

VIVERO EL PIMPOLLO

Ruta 51 (La Banda)437-2511

VIVERO JARDIN DEL CENTRO

Absalón Rojas 258421-9869

VIVERO LA FLORESTA GARDENS

Ruta 51 - Km 5496-9330

viverolafloresta@hotmail.com

VIVERO MUNDO VERDE

San Martín 688.....422-0367

ABERTURAS

ABERTURAS 2000

Av. Alte. Brown 951425-7653

CORRALÓN ACONQUIJA

Independencia 546.....423-5977

CORRALÓN CHACO

L N Alem Esq Siria423-2639

EL CAÑADÓN

Av. Alte. Brown 325.....425-4500

ORTIZ

San Juan 959,R.Bco-Palpalá.....427-0232

ventasjj@ortizmaderas.com

AIRE ACONDICIONADO

ARCE REFRIGERACIÓN

Pueyrredón 676.....422-2381

INGENIERO MIGUEL VERA

Ruta 9428-1690

JUJUY INGENIERIA

Bustamante 32423-4572

REFRIGERACIÓN NORTE

Rep. de Siria 217.....423-0546

refrinorte@infovia.com.ar

SERVICIO ELECTRON

H Quiroga 79425-3962

ASLAMIENOS

TÉRMICOS Y ACÚSTICOS

ADICEM

Pachi Gorriti 909431-6338

CARLOS RUIZ

.....(381) 486-0925

carlosruizycia@gmail.com

CORRALÓN ACONQUIJA

Independencia 546.....423-5977

SUPERMAT

Av. Alte. Brown 1350425-4785

AMOBLIAMIENTOS PARA BAÑOS Y COCINAS

CARLOS RUIZ

.....(381) 486-0925

carlosruizycia@gmail.com

CUORE AMOBLIAMIENTOS

Alvear 502423-0336

DAC

Senador Pérez 563422-3728

EL CAÑADÓN

Av. Alte. Brown 325.....425-4500

GASMARKET

Av. Alte. Brown 662.....425-8510

ventas@gasmarket.com.ar

SUPERMAT

Av. Alte. Brown 1350425-4785

AMOBLIAMIENTOS PARA EMPRESAS

ROSARIO MUEBLES

Necochea 250423-8570

CARPINTERÍA DE ALUMINIO

BLANCO VIDRIOS

Balcarce 585.....422-2690

BURGOS VIDRIOS

E.Segada 1226422-5572

CORRALÓN ACONQUIJA

Independencia 546.....423-5977

DEL RIO

Av. 19 de Abril 901423-1556

CARPINTERÍA DE MADERA-MADERERAS

CARPINTERÍA ARAMAYO

Caseros 5423-0550

CORRALÓN ACONQUIJA

Independencia 546.....423-5977

EL TRÉBOL

Corrientes 2842425-5406

FH MADERAS

Av. El Exodo 423422-2478

LA POSTA MUEBLE

J M Gorriti 692424-4908

MADERERA EL TREBOL

Av. Corrientes 2842425-5406

MADERERA DEL BOSQUE

A. Brown 1275.....425-6432

MADERERA DEL NORTE

Av.H.Yrigoyen 651425-4524

MADERERA DENIS

L.Burela Oeste 20425-8189

MADERERA LAS MORAS

Av Fza Aérea 53402-0459

MADERERA TRES ARROYOS

C Alvarado 222425-2154

MADERERA VITO

Pueyrredón Esq Alem422-8851

MUEBLES DE MADERA

San Martín 965408-5677

ORTIZ

San Juan 959,R.Bco-Palpalá.....427-0232

ventasjj@ortizmaderas.com

PRAMAX MADERAS

A. Brown 645.....425-4451

CARPINTERÍA METÁLICA METALÚRGICAS

ABERTURAS 2000

Av. Alte. Brown 951425-7653

CORRALÓN ACONQUIJA

Independencia 546.....423-5977

DEL RÍO SATURNINO

Av. 19 de Abril 901423-1556

EL CAÑADÓN

Av. Alte. Brown 325.....425-4500

LENARDUZZI

H Yrigoyen 1182422-6216

METALÚRGICA FILERGUTTI

José de la Iglesia 1352423-0641

METALÚRGICA GARLATTI

Las Heras 650.....425-2910

METALÚRGICA MONTEAGUDO

Monteagudo 1168423-4448

CHAPAS Y ALAMBRES

ACERNOR

Pachi Gorriti 1197425-8344

EL CHAÑI

Pueyrredón 709422-4798

CIELORRASOS ACÚSTICOS Y TÉRMICOS

CASA NAH PORT

Almirante Brown 1045425-0920

CORRALÓN ACONQUIJA

Independencia 546.....423-5977

CORRALÓN CHACO

Rep. de Sira 299.....423-2639

CORRALÓN EL MERCADO

Av. Alte. Brown 198.....425-3011

DURLOCK

Alem 638.....423-7679

MACKOW INSTALACIONES

Avellaneda 759404-4405

TECNO SHOP

A. Brown 1340425-4998

CONSTRUCCIÓN EN SECO

ADICEM

Pachi Gorriti 909431-6338

jujuy@adicem.com.ar

CORRALÓN ACONQUIJA

Independencia 546.....423-5977

TECNOMAT

L. Alem 638.....423-7679

CONTENEDORES

EL HORNERO

Las Heras 634425-0352

XIBI

Av. Corrientes 2607425-1364

DECORACIÓN

ACOSTA MUEBLES

Cerro Zapla 45425-1500

ALGARROBO MANA

L.N. Alem 607422-7829

CORRALÓN ACONQUIJA

Independencia 546.....423-5977

DAC DISEÑOS

Sdor. Pérez 567422-3728

DECO

Independencia 875.....424-3241

FATI DECORACIONES

San Martín 615422-7966

EMPRESAS CONSTRUCTORAS

ALFIC

Av. Mosconi 553426-9915

BELLOMO SRL

Belgrano 1383423-4010

CONSTRUCCIONES CIVILES

M. Belgrano 969424-2961

DEMISA

Independencia 291423-8067

ECOS S.A.

Colectora AV N°9 Km 1691424-4837

info@esossa.com.ar

ERG NORANDINA SRL

San Martín 116 3º piso.....432-32400

www.grupoerg.com

GREPO

Güemes 787423-2362

INGENIERO BLANCA PALACIOS

Janssen 557422-7024

INGENIERO DELGADO

M Belgrano 969424-2961

INGENIERIA DE INDUSTRIAS

L Bárcena 87425-4984

NESMAR EMPRESA CONSTRUCTORA

Lamadrid 50422-4553

MOGRO CONSTRUCCIONES

Keller 125422-3196

OBRRAS Y SERVICIOS

Argaçaraz 149422-8662

PAREDES CONSTRUCCIONES S.R.L.

Otero 381 2ºP Bº Centro423-3821

constructora@paredescorp.com.ar

PIRCA SA

El Hornero s/n. (L.P.)426-2093

RAUL CASTILLO

Leop. Barcena 34425-3988

SADIR INGENIERIA

C ISSA 310426-2938

SIDERA INGENIERIA

Lavalle 261 1º Piso "C1"423-8446

www.sidera-ing.com.ar

VIMAT

Providencia 249.....426-3600

ZARIF MARCELO

Zenta 1271431-1475

FERRETERÍAS - BULONERÍAS

ASSEF EDUARDO

Yrigoyen 1140422-2275

ASSEF MARCELO

Lavalle 32424-3311

CARMOTO

Av. A. Brown 914425-4244

C&C MATERIALES

Senador Pérez 380423-5096

cycmateriales@infovia.com

CONST. ROSA LARRIEU

Patricias Argentinas 626....423-7451

CORRALÓN ACONQUIJA

Independencia 546.....423-5977

CORRALÓN CHACO

L N Alem Esq Siria423-2639

CORRALÓN MARTIN

H. Guzmán 269422-9208

DERGAM

Gorriti 436424-0569

EFNIK SH

Lavalle 242422-8872

ELECTROMAT

Alvear 952423-2476

FERRETERIA ASSEF

A. Brown 769425-0259

FERRETERIA JARDIN

Carrillo Esq Libertad.....424-3810

FERRETERIA GAY

Av. Alte Brown 922.....425-0909

FERRETERIA SAN SALVADOR

A. Brown 826425-3492

FERRETERIA URQUIZA

Av. Urquiza 562422-5374

FEYCO

Av. Alte. Brown 1876425-7020

GÓMEZ ROCO

A. Brown 833425-5448

JUJUY HERRAJES

Necochea 63423-2876

LA CASA DE LOS BULONES

Av. El Exodo 512422-7431

MRD FERRETERIA INDUSTRIAL

Av. Belgrano 232491-6524

GAS

CARLOS RUIZ

.....(381) 486-0925

carlosruizycia@gmail.com

GASARI

Lavalle 11424-2910

GASMARKET

Av. Alte. Brown 662.....425-8510
ventas@gasmarket.com.ar

GASODUCTO ATACAMA

Independencia 60.....425-9600

HIERROS

ACERNOR

Pachi Gorriti 1197425-8344

ASSEF MARCELO

Lavalle 32424-3311

CONST. ROSA LARRIEU

Patricias Argentinas 626....423-7451

CORRALON EL AMIGO

AV. Al. Brown 2626.....425-2561

CORRALÓN EL CRUCE

Av. Alte. Brown 230.....425-4558

HIERROS LA QUIACA S.R.L.

Puesto del Marquéz 38425-4797

JUJUY HIERROS

Av. Alte. Brown 2448425-8021

HORMIGON ELABORADO

FULLBLOCK

P.Industrial Ing. Snopek Manz. 71 lote 11 y 12405-2830

www.fullblock.com.ar

HORMIGONERA JUJUY

A. Brown 7425-3100

HORMIXA

Necochea 225422-3132

HORMIGÓN PREMOLDEADO

FULLBLOCK

P.Industrial Ing. Snopek Manz. 71 lote 11 y 12405-2830

www.fullblock.com.ar

LAC LENARDUZZI

Pachi Gorriti 986425-1603

LAJAS

LAS PIRCAS LAJAS

Av. Alte. Brown 650..... 156-827635

MARMOLERÍAS - MOSAICOS CERÁMICOS

BONUTTO

Los Andes 139425-2537

EL CAÑADÓN

Av. Alte. Brown 325.....425-4500

EL MUNDO DEL CERÁMICO

Av Brown esq Espora.....425-8943

JUJUY MATERIALES

Av. Alte. Brown 2310425-4707

Jde la Iglesia 1197.....422-4954

LA ESPERANZA

San Martín 271422-9480

LA INDUSTRIAL

Humahuaca 645 (A. Gorr.) .422-6322

MOSAICOS ADHEMAR

Sta Cruz 50423-3306

MOSAIQUERÍA ZENTENO

Dr. Baldi 1614.....422-8996

PINTURERÍA ROSA LARRIEU

Patricias Argentinas 626....423-7451

SANITARIOS DIP

Av. Brown 1462425-2572

sanitariosdip@hotmail.com

SYMAR

Las Heras 1084.....425-5589

szylak@imagine.com.ar

TERRA CONFORT

Pereyra 1271424-2642

MATAFUEGOS

JUJUY MATAFUEGOS

Iguazú 1207423-0016

DEL NOA MATAFUEGOS

Jorge Newbery 516.....424-4414

MATERIALES DE CONSTRUCCIÓN

AB CONSTRUCCIONES

A. Brown 198.....425-3011

ACERNOR

Pachi Gorriti 1197425-8344

ADICEM

Pachi Gorriti 909431-6338

jujuy@adicem.com.ar

CALERA NOA

Av. Pueyrredón 675423-4083

C&C MATERIALES

Senador Pérez 384423-5096

cycmateriales@infovia.com

CASA NAH PORT

Almirante Brown 1045425-0920

ONST. ROSA LARRIEU

Patricias Argentinas 626....423-7451

CORRALÓN ACONQUIJA

Independencia 546.....423-5977

CORRALÓN BERNARDO

Av. Alte. Brown 531.....425-3900

CORRALON CHACO

Siria 301423-2639

CORRALON EL AMIGO

AV. Al. Brown 2626.....425-2561

CORRALÓN EL CRUCE

Av. Alte. Brown 230.....425-4558

CORRALÓN EL MERCADO

Av. Alte. Brown 198.....425-3011

CORRALON EL AMIGO

AV. Al. Brown 2626.....425-2561

EIE MATERIALES ELECTRICOS

Av. A. Brown 1059425-0243

EL CADILLAL

Av. Párr. Marshke 1824.....425-8384

elcadillalmateriales@yahoo.com.ar

EL CAÑADON

Av. Alte. G 2445425-4500

EL MUNDO DEL CERÁMICO

Av Brown esq Espora.....425-8943

EL MUNDO DEL PLOMERO

Av. Alte. Brown 629.....425-4599

FEYCO

Av. Alte. Brown 1876425-7020

GASMARKET

Av. Alte. Brown 662.....425-8510

ventas@gasmarket.com.ar

HORACIO BERNARDO

A. Brown 531425-3900

JUJUY MATERIALES

Av. Alte. Brown 2310425-4707

Jde la Iglesia 1197.....422-4954

LA CASA DEL POSTE

Pº. Marschke 1852.....425-6812

ingerocca@hotmail.com

MATERIALES EL CRUCE

Alte Brown 230425-4558

MATERIALES LA VIÑA

Av Mosconi.....426-1186

MATERIALES SAN RAFAEL

Zurita 36425-0769

RAMSI MATERIALES

Luis Burella 362425-8192

SAN FRANCISCO

Pte Perón 1284424-2949

SUPERMAT

Av. Alte. Brown 1350425-4785

TECNOMAT

L.Alem 638423-7679

MATERIALES ELÉCTRICOS-ILUMINACIÓN - INST.

ALBIZO

L.N. Alem 425.....424-4656

AÑOS LUZ

Urdininea 172422-7777

CONEXOS

Av. Tte. Undano 946.....428-0794

jpgurtner@imagine.com.ar

DEL VALLE

Av. F. Aérea 45.....430-7887

DIMATER S.A.

El Pibe 22 Bº V. S. Martín423-9589

ventasjujuy@dimater.com.ar

EL CHAÑI

Pueyrredón 709.....422-4798

EIE MATERIALES ELECTRICOS

Av. A. Brown 1059425-0243

ELECTROMAT

Alvear 952423-2476

electromat@electromatsrl.com.ar

EL COYOTE

J M Gorriti 464.....423-4841

HORIZONTE

Las Heras 760.....425-3402

horizontejujuy@arnet.com.ar

IZQUIERDO

Independencia 102.....422-6387

iluminacionizquierdo@yahoo.com.ar

M&B

Av Gorriti 644.....424-0767

MARCO ROTEMBERG

Junin 125423-4048

RIMATEL S.R.L.

Urdininea 268.....424-4678

Párroco Marshke 2954425-8073

PILETAS DE NATACIÓN

IGR

Salta 679423-7108

PLASTIMAR DE J.MARTÍNEZ

La Posta 49426-2056

PINTURERÍAS

BLOKE SRL

Av. Libertad 794424-3810

CONST. ROSA LARRIEU

Patricias Argentinas 626....423-7451

DEL VALLE

Av. Fuerza Aérea 45430-7887

EL CAÑADÓN

Av. Alte. Brown 325.....425-4500

ÉXODO

Av. El Exodo 660424-1333

FULL COLOR PINTURERÍA

Almirante Brown 1487431-1443

JUJUY MATERIALES

Av. Alte. Brown 2310425-4707

Jde la Iglesia 1197.....422-4954

PINTURERIAS CARRIZO

Salta 711423-1329

PINTURERIAS DEL CENTRO

Salta 1063.....422-7152

PINTURERIA DIP

A. Brown 1398.....425-5158

PINTURERÍAS ÉXODO

Av. Fascio 706423-7180

PINTURERIA MARTÍN

Av. El Exodo 700423-1100

PINTURERIA NEBAR

J. Newbery 686422-3822

PORTONES AUTOMATICOS

ING. SAVIO NESTOR

Gral. Alvear 870422-1090

PLOTEADO DE PLANOS

COPY NORTE

Iriarte 405.....422-2139

SERVICIO DE PLOTEO

P. Argentinas 482-L. 13.....423-0311

SIETE COLORES

Necochea 250423-8025

TECNIGRAFICA

Pasaje Yupanqui 1658425-5393

SANITARIOS (ARTEFACTOS,

ACCES. E INSTALACIONES)

AB CONSTRUCCIONES

A. Brown 198425-3011

BLOKE SRL

Av. Libertad 794424-3810

CANALIZACIONES JUJUY

L. Franco esq. Tte. Tuco423-0057

canalizacionesjujuy@gmail.com

CARLOS RUIZ

.....(381) 486-0925

carlosruizycia@gmail.com

CONST. ROSA LARRIEU

Patricias Argentinas 626....423-7451

CORRALON EL AMIGO

AV. Al. Brown 2626.....425-2561

EL CAÑADÓN

Av. Alte. Brown 325.....425-4500

EL MUNDO DEL PLOMERO

Av. Alte Brown 629.....425-1476

GASMARKET

Av. Alte. Brown 662.....425-8510

ventas@gasmarket.com.ar

ORBU

40 años | EDICIÓN DIGITAL
PDF Y PAGINABLE

&Arquitectura &Construcción



www.arquitecturayconstrucciondigital.com



revistaarqycons@gmail.com



[revistaarquitectura](#)



[revistaarqycons](#)