



Adicem

*DESDE 1974
MÁS QUE PRODUCTOS
SOLUCIONES*

IMPERMEABILIZANTES

MEMBRANAS ASFÁLTICAS Y LÍQUIDAS

ADITIVOS PARA EL HORMIGÓN

SELLADORES Y ADHESIVOS

CONSTRUCCIÓN EN SECO

AISLANTES TÉRMICOS

REVOQUES LISTOS 2:1 - 3:1

REVESTIMIENTOS PLÁSTICOS



TechFlex
MEMBRANAS

TITANIUM

weber
SAINT-GOBAIN

megaflex

BRIMAX

MAPEI

LLANA

ISOVER

NOVOPLACK

JMA
PRODUCTS

Tucumán : Av. Belgrano 1858
Tel: 0381- 4230910
ventas@adicem.com.ar

Yerba Buena: Av. Pte. Perón 188
Tel: 0381 - 4353661
yb@adicem.com.ar

Salta : Av. Independencia 605
Tel : 0387- 4236474
adicem@adicem.com.ar

Jujuy: Pachi Gorriti 909
Tel: 0388 - 4316338
jujuy@adicem.com.ar



STAFF

Fundador

Alberto Wainziger

Directora

Samira Kanán, arq.

Directora editorial

Tamara Wainziger. Lic.

Redacción

Juan Leguizamón, arq.

Luz Moreno, arq.

Análisis de costos

Oscar Galvez Arq.

Edición gráfica

Laura M. Costilla

Edición web

Julio Lamas

Soporte principal

Victorio Ivankovic

Departamento comercial

Leila Misuriello T.C

Prensa y difusión

Hernán Barbero Sarzabal Arq.

Colegio de Arquitectos de Tucumán

Cámara de la Construcción de Salta

Representantes en Buenos Aires

Hernán Barbero Sarzabal Arq.

Sarita Kasabel

Colaboran en este número:

- Cámara de construcción de Tucumán
- Estudio Cotaparedes
- Egger Haus Matfer
- Magic Box - OMA arquitectos
- X Bienal de fotografía
- Colegio de Arquitectos de Tucumán
- Tesis doctoral Paula Cichero.
- Comité Académico: Bernardo Carlino, Dr Dr.
- Comité académico: Luis Bruna, Arq.

I Vett S.A.S.

Pje Miguel Cané 2635 (T4000CTG) Tucumán, Argentina

Tel. (54 9 381) 6288999/ (54 9 381) 5874091

Registro de la Propiedad Intelectual N° 170.614.
Registro Internacional Normalizado de Publicaciones
Seriadadas: ISSN 1667-1473, otorgado por el Centro
Argentino de Información Científica y Tecnológica
(Caicyt - CONICET).
La revista Arquitectura&Construcción no asume ninguna
responsabilidad sobre el contenido de las notas de terceros.



26 Salta, Argentina INAUGURACIÓN EGGER HAUS



6 Guadalajara, México CASA BONSAI



42 Barcelona, España MAGIC BOX

REDIRECCION CON UN CLICK EN EL AVISO,
A LA WEB DEL ANUNCIANTE



PUBLICACIÓN CONSULTADA POR
LA CORTE SUPREMA DE JUSTICIA DE
LA NACIÓN



Miembro de:



Arquitectura & Construcción

EDICIÓN DIGITAL
PDF Y PAGINABLE



INGRESE POR WHATSAPP Y REDES SOCIALES



En este espacio, queremos rendir un pequeño pero sentido homenaje a un querido colega, el arquitecto Jorge Alberto Pacheco, cuya sorpresiva y prematura partida nos conmovió a todos en la FAU.

En un breve repaso por su trayectoria profesional, debemos señalar que Jorge desarrolló una extensa labor, destacándose su participación, como integrante del estudio del arquitecto Carlos Prieto, en los proyectos para reformular integralmente el sistema de edificios de la Facultad de Derecho y Ciencias Sociales de la UNT, y en particular, la remodelación y ampliación de su sede central conocida como Casa Remis.

Egresado del Instituto técnico, se especializó en la tecnología de la construcción, desarrollando una prolongada carrera docente en la FAU, primero en Taller de Arquitectura y luego en la Cátedra de Construcciones, donde llegó a nivel de Profesor Asociado.

Militante radical desde joven, tuvo activa participación en política universitaria, siendo electo presidente del centro de estudiantes de la FAU, circunstancia que le valió el mote de "presi" con el que lo identificaban sus íntimos. Como docente, fue electo un par de veces Con-



sejero ante el Consejo Directivo de la FAU, y luego designado subsecretario de Planificación de la Universidad Nacional de Tucumán.

Amante de la lectura, con una personalidad tranquila y modos parsimoniosos, de pocas pero profundas palabras, con humor agudo y punsante, solidario y presto a la colaboración desinteresada, Jorge Pacheco fue muy apreciado, respetado y valorado por todos aquellos que tuvieron la posibilidad de conocerlo, y aunque nunca buscó protagonismo en donde le tocó actuar, siempre tuvo un rol gravitante por sus extraordinarias condiciones personales y profesionales.

Valga la presente como un merecido reconocimiento de esta Facultad a nuestro querido Jorge Pacheco, quien no solo se ganó un lugar privilegiado en nuestros corazones, sino que además, en mérito a sus cualidades, cumplió un rol destacado en la vida de nuestra institución

Soledad Juliá, Arquitecta -
Vice Decana FAU - UNT





www.dovanet.com.ar



Direcciones:

- San Miguel de Tucumán: San Martín 2211
- Lules: Paseo del Palmar
- Famailla: Sarmiento 162
- Bella Vista: Alberdi 526

Telefonos:

-  4234545
-  381 5334545

Guadalajara, México

CASA BONSAI

FICHA TÉCNICA

Nombre del proyecto: Casa Bonsai

Ubicación: Zona metropolitana de Guadalajara, Jalisco.

Superficie: 570.75 m²

Año: 2020

Diseño: Cotaparedes Arquitectos

Fotografía: Cesar Béjar





Ubicada en un fraccionamiento privado en la ciudad de Guadalajara Jalisco, Casa Bonsai se desarrolla en un terreno de 12x22m con el frente orientado al sur poniente y una pendiente descendente de 2m.

Los dueños, una pareja joven con hijos, buscaban una casa para crecer en familia.

Entre sus peticiones destacaba una piscina al interior para terapia y ejercicio principalmente.

Debido a esto, el área social común de sala- comedor- cocina se adaptaría a estas necesidades.

Aprovechando el desnivel de 2m del terreno se decidió utilizar medios niveles, teniendo el área social en planta baja y el área privada en la parte de arriba.



La planta baja se diseñó como un espacio libre, un comedor adosado a la cocina, la sala y la piscina que se abren a dos jardines. Al interior se logra una relación entre los distintos niveles de la casa gracias a la doble altura y media de la piscina,







que con su cubierta de cristal permite el ingreso de luz y un efecto chimenea de calor y humedad. pra de comida y bebida bajo demanda, ya que hay un servicio de conserjería disponible las 24 horas. Al frente, un estudio de altura y media logrando un espacio de juego para los hijos gracias a los diferentes niveles de las losas. En la planta alta, cubriendo los coches y el ingreso principal, se encuentran el área de lavado y la recámara principal con vista en diagonal aprove-

chando la restricción lateral. En cuanto a instalaciones especiales, se instalaron paneles fotovoltaicos, paneles y calentador solar en busca de una casa autónoma y sustentable. La casa juega con la combinación de 3 materiales en fachada: piedra, concreto y el color blanco en su herrería y sus rústicos aplanados que continúan en el interior en una envolvente estereotípica en juego con la carpintería blanca dándole frescura y sencillez.





WALK OF DESIGN

Yerba Buena, Tucumán, Argentina

Walks of design, arquitectos, interioristas, diseñadores, artistas, empresarios, se unieron para que el público conozca el potencial creativo que existe en la región. El viernes 25 de noviembre los invitados pudieron realizar 4 recorridos por los diferentes sectores de la hermosa Yerba Buena, así con un

trago en la mano, disfrutando de unos tentempié pudieron, vivir, mirar, conocer y charlar de arquitectura, de diseño de arte etc. Walks of Design, estuvo organizado por Diseñadores de Interiores Argentinos Asociados (DarA). El circuito fue guiado por un cronograma y un mapa con los





CIRCUITO VERDE

distintos puntos de visita, los horarios específicos para cada uno y contenido digital en las redes a través del Instagram de Espacio DAR. Los visitantes se enriquecieron con las nuevas tendencias y paradigmas de la arquitectura y el diseño.



CIRCUITO AZUL





El diseñador Omar Farhat nos recibió y remarco “Hay mucha gente joven que tiene ideas fascinantes y especialistas consolidados. Nuestra meta es darles a todos la oportunidad de mostrar lo que saben hacer”. La vedette de la noche fue “El espacio” y en cada recorrido se descubrió que los artistas pusieron todo su arte para que sus invitados disfruten de ellos, realizándolos con luminarias, objetos, etc.



CIRCUITO NARANJA



El arquitecto Martín Merlini, socio del estudio Merlini Arquitectos expuso la importancia de que se intensifiquen los encuentros de estas características. “La iniciativa es tendencia en todo el mundo porque es muy enriquecedora. Que los profesionales que estamos dentro del mismo ambiente nos empecemos





CIRCUITO VIOLETA

a juntar es muy bueno. Sería interesante que estas dinámicas continúen en el tiempo así pasamos del concepto de puertas cerradas a puertas abiertas”, enfatizó.







El cierre de esta nueva edición de Walks of Design fue en el complejo Las Cañas con música, Food Trucks y la presencia del público y los participantes.



ES
PA
CIO
DAR

Wales of Design

Las obras son todas distintas. La solución es siempre la misma.



TUCUMÁN: Av. Belgrano 1858 · 0381-4230910 · ventas@adicem.com.ar

YERBA BUENA: Av. Perón 188 · 0381-4353661 · yb@adicem.com.ar

SALTA: Av. Independencia 605 · 0387-4236474 · adicem@adicem.com.ar

JUJUY: Pachi Gorriti 909 · 0388-4316338 · jujuy@adicem.com.ar

Adicem

Distribuye
Adicem

LLANA
pinturas y revestimientos

PINTURERIAS
QUIMTEX
EXPRESS

BRIMAX



Ladrillo Macizo



Ladrillo "U"

PROYECTÁ CON BRIMAX

El cambio tecnológico en ladrillos y paneles.



TÉCNICOS



SOLUCIONES



VERSÁTILES



PRECISOS



ACÚSTICOS



DURADEROS



PORTANTES



COMFORTABLES

Adicem



MEMBRANAS ASFÁLTICAS | MEMBRANAS LÍQUIDAS | AISLANTES TÉRMICOS | CONSTRUCCIÓN EN SECO
HIDRÓFUGOS | ADITIVOS | SELLADORES | PEGAMENTOS | PINTURAS Y REVESTIMIENTOS PLÁSTICOS

Flower

HOYOPLACK

JMA

ISOVER

ELANA

BRIMAX

weber

meooflex

TITANIUM

TechFlex

Sika
Distribuidor Técnico Sika

📍 San Miguel de Tucumán - Av. Belgrano 1858 📞 381 5502746

📍 Yerba Buena - Av. Perón 188 📞 381 3874900

📍 Salta Capital - Av. Independencia 605 esq. Lerma 📞 3875 413001

📍 San Salvador de Jujuy - Pachi Gorriti 909 📞 3884 708000

Tienda on Line > www.adicem.com.ar







Salta, Argentina
EGGER HAUS

FICHA TÉCNICA

Nombre del proyecto:

Egger Haus Matfer

Ubicación:

Urquiza 1272 - Salta - Argentina

Superficie:

570.75 m²

Año:

2022

Autor y colaboradores:

Arq. Emilia Zorrilla, Ing. Emanuel Caso –
Ingemyc Srl.

Arq. Javier Conde, Arq. Natalia Mahr –
Cubic Arquitectos.





Posicionándose en el rubro como uno de los locales más innovadores y fortaleciendo su relación constante con los profesionales y clientes que los acompañan, en el mes de Noviembre se celebró la inauguración del local de Eggerhaus Matfer en Salta, donde la revista Arquitec-

tura y Construcción fue invitada. Este local posee un concepto abierto que permite al cliente ver, tocar y probar, todas las placas y herrajes que se encuentran en el mismo. Con un amplio salón de exposición y venta. El cliente puede acercarse y recibir el asesoramiento necesario



Descubra un mundo de oportunidades

Tableros decorativos y pisos

U999
Negro

W1100 PM
Blanco Alpino

EPD034
Roble Berdal natural

A la hora de diseñar espacios residenciales o comerciales atractivos EGGER ofrece las mejores soluciones en tableros decorativos y pisos.

EGGER Colección Decorativa cuenta con una amplia variedad de diseños, productos y renovadas texturas para hacer realidad su próximo proyecto de mobiliario e interiorismo: Unicolores intensos y neutros, reproducciones de maderas en una amplia variedad de tonos y estilos, reproducciones de materiales: piedras, textiles y metales.

La Colección de **Pisos EGGER PRO 2021+** ofrece diferentes opciones para cada necesidad. Los pisos Comfort son ideales para ambientes cálidos y tranquilos mientras que los Laminados y Design Green Tec se destacan por su versatilidad y se pueden instalar en ambientes húmedos. Los pisos EGGER se caracterizan por su innovador diseño y un gran número de formatos, así como por su rápida instalación, solidez, resistencia, fácil mantenimiento y cuidado del medio ambiente.

Descubra todo el potencial de **EGGER Colección Decorativa** descargando la App.

   @eggerlatam

www.egger.com

MORE FROM WOOD.





Jerarquizado en el centro del salón, un cielorraso de madera que envuelve como una gran oficina virtual, la atención de los vendedores, a través de pantallas, computadoras, e impresoras permiten recibir la información para lograr el objetivo que busques para tu propio proyecto. En el salón contiguo con una tenue pero acogedora iluminación, posee, una cocina con placares, espejos y materiales de alta gama, te muestran las opciones disponibles en el mercado, generando sensaciones, visuales y táctiles, que te harán querer tener estos siste-





mas en cada rincón de tu hogar. Este ambicioso proyecto cuenta además, con un sector de caja, y entrega de mercadería, servicios de corte de placas y un gran depósito que le permite tener en stock todo el material necesario para una pronta ejecución de los proyectos.



MERCANTILIZACIÓN DEL SUELO A PARTIR DE LA OBRA PÚBLICA Y SU INCIDENCIA EN LA CONFORMACIÓN SOCIOESPACIAL DEL ÁREA METROPOLITANA DE TUCUMÁN. UNA APROXIMACIÓN A LAS PLUSVALÍAS URBANAS

Elaborado por Paula Cichero

Los interrogantes que intenta responder la presente investigación se refieren a ¿cómo incide la obra pública en los procesos de mercantilización del suelo y conformación socioespacial del Área metropolitana de Tucumán (AMT)?, entendiéndolo al suelo como un producto irreproducible, inmóvil, escaso e indestructible, al cual el mercado valoriza de manera desigual y diferencia los sectores sociales en el espacio y ¿quiénes son los actores que se apropian de las plusvalías urbanas generadas por la obra pública? Entendiéndolo por plusvalía urbana al incremento del valor del suelo que experimenta un terreno en el proceso de urbanización.

El objetivo general plantea determinar la incidencia de la obra pública en los procesos de mercantilización del suelo y conformación socioespacial del AMT, en las tres últimas décadas. Dadas las escasas investigaciones precedentes en el campo de la mercantilización del suelo y las plusvalías urbanas para la gestión metropolitana en el AMT, se realiza un trabajo descriptivo comparativo a partir del estudio de casos. La estrategia metodológica se encuadra en un enfoque mixto (cuanti-cualitativo). Se desarrollan un conjunto de análisis espaciales en dos escalas: metropolitana y casuística (sector de la avenida Presidente Perón).



Delimitación jurídico administrativa del AMT.

A nivel metropolitano se observa el crecimiento urbano de las últimas tres décadas y la distribución espacial de los valores del suelo. A nivel del casuístico, se estudia el crecimiento del suelo urbano, los cambios de

uso del suelo en los últimos treinta años, los patrones de localización de los usos dominantes y la proyección de escenarios tendenciales. Se analizan los valores del suelo del sector, los valores catastrales según tipologías; se comparan



INCivil & Construcciones S.R.L.

DIR. TÉCNICOS:

ING. CARLOS HERNÁNDEZ

ING. JOSÉ VALOY

Marcos Paz 719 - 1ºA

Tel.: +54 381 2320275

S.M.de Tucumán-Argentina

E-mail: inctucuman@gmail.com

los valores del suelo catastral y los precios de mercado con el fin de interpretar la mercantilización del suelo y se identifican los actores que se apropian de las plusvalías urbanas

generadas por la obra pública. A partir de la investigación se identifica que existe un patrón de urbanización denominado hábitat exclusivo que surge de una intervención pública de gran

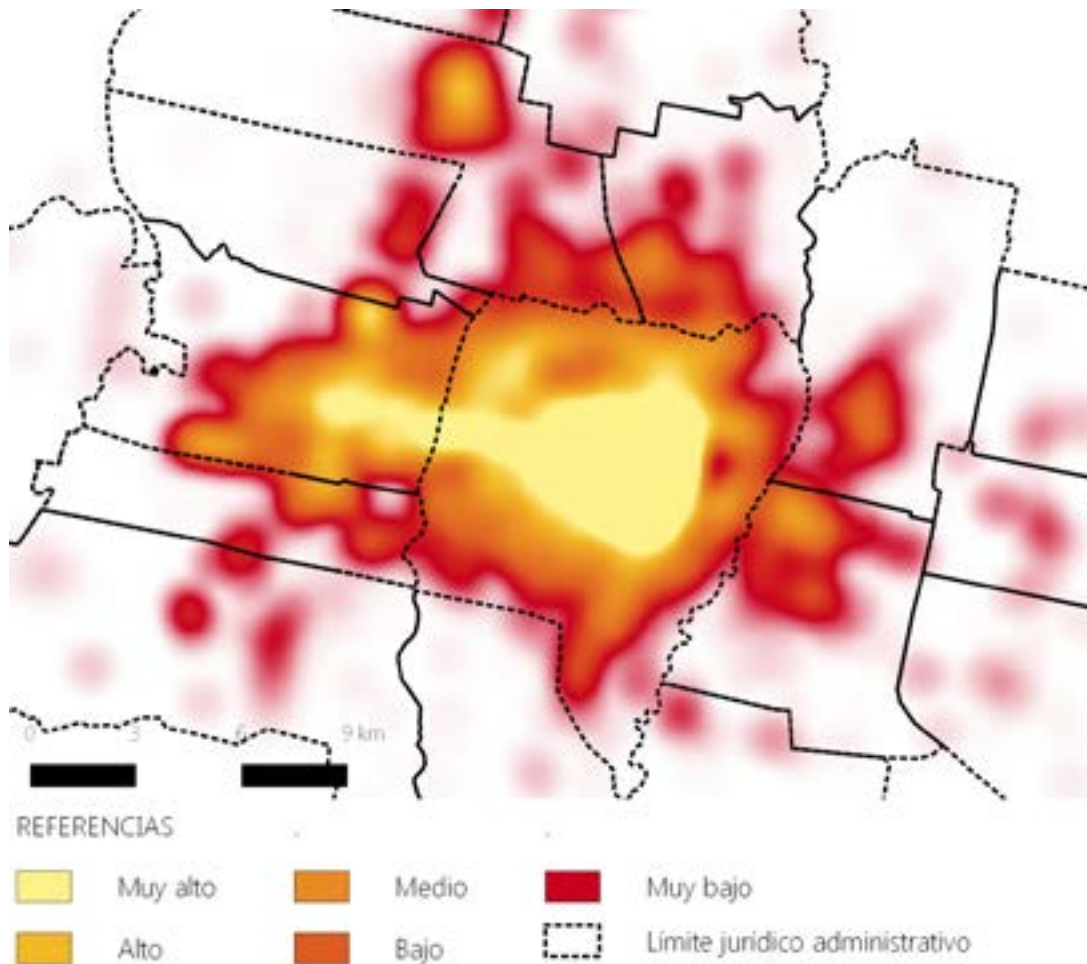

Valores del suelo del AMT.

escala, la cual recualifica el suelo y aumenta la valorización del mismo. Esta dinámica presenta características particulares que se clasifican en cinco categorías: urbanizaciones colonizadoras; huéspedes; miméticas; acometimientos de privilegio y diversidad y actuaciones persistentes.

Se concluye que la apropiación de las plusvalías urbanas generadas a partir de la obra pública, han quedado en manos de actores privados, lo cual aumenta la especulación inmobiliaria en el sector y con ello el alza de los precios del suelo, ocasionando que sólo los grandes desarrolladores puedan



1 | Urbanizaciones colonizadoras



2 | Urbanizaciones huéspedes



3 | Urbanizaciones minélicas



4 | Acometimientos de privilegio y diversidad



5 | Actuaciones persistentes



continuar interviniendo este territorio. Por último, el Estado ha contribuido en los procesos de fragmentación y segregación socio-espacial de la población consolidando un hábitat exclusivo con urbanizaciones de lujo, beneficiando exclusivamente a los promotores inmobiliarios y a la población de mayor nivel adquisitivo del

AMT de Tucumán que allí habita. De esta manera se comprueba como el Estado ha permitido la inequitativa distribución de los bienes y servicios en la ciudad, en vez de asegurar una equis-distribución para toda la población, mediante la mercantilización del suelo a partir de la obra pública.

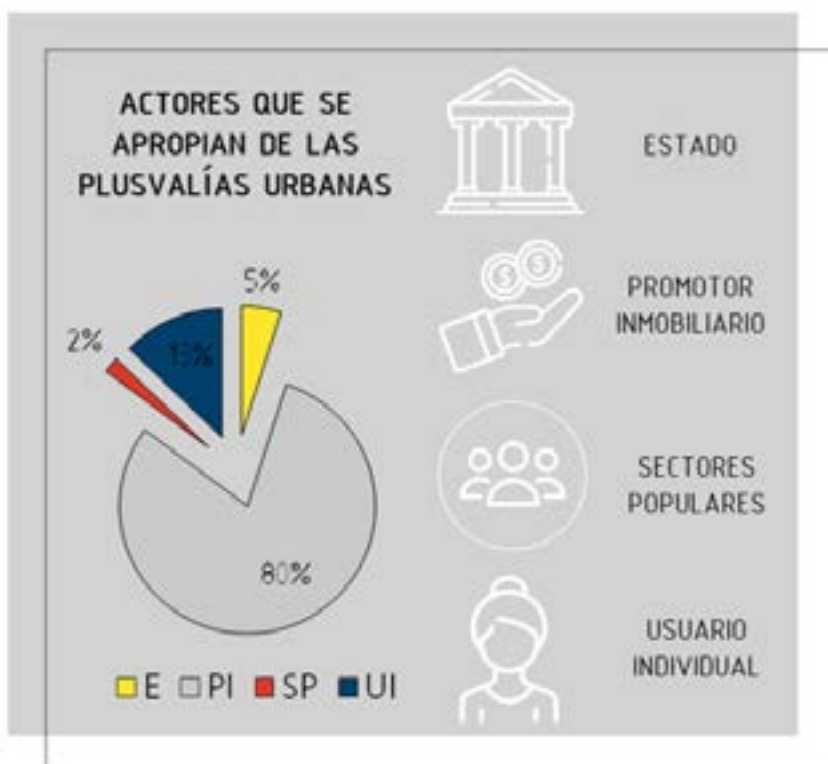

BIOGEST PLUS

Sistema Transformador de Aguas Residuales

Star



ECO Plastic
P.R.F.V.

- Sistema modular **compacto y auto portante** con cuatro zonas de transformación diferenciadas e integradas en una misma unidad.
- Tiene un **alto rendimiento de depuración aeróbica** del efluente cloacal.
- **Recibe todos los desagües cloacales** domiciliarios (aguas grises y aguas negras) e incluso **admite papel higiénico**.
- **Recupera el 100% de las aguas residuales** depurando y transformándolas en agua regenerada (conforme al Decreto 847/16 de Córdoba) para su reúso en sistemas de riego, lavado de automóviles, combate de incendios y otros usos urbanos.



BIOGEST PLUS

Sistema Transformador de Aguas Residuales



ECO Plastic
PPRV

BIOGEST PLUS
Star



- ✓ *Fácil instalación y bajo mantenimiento.*
- ✓ *Protege al medio ambiente y mejora tu calidad de vida y la de la vegetación.*
- ✓ *Sin cámara séptica, ni pozos, ni sangrías.*

La **solución definitiva y ecológica** que le permitirá resolver el tratamiento de líquidos cloacales **recuperando el 100% del agua** de la vivienda y destinarla para riego u otros usos urbanos.



XV CONGRESO HACIA LA EQUIDAD TERRITORIAL

“Tierra, Habitat y Medio Ambiente”
(Ref. ODS 11) Tucuman, 2022

El CHET es un evento a nivel nacional que se da una vez al año congregando a profesionales multidisciplinares de toda la Argentina. El Tema de este año estuvo referido a los objetivos para el desarrollo sostenible, y en profundidad a la ODS 11, Ciudades y comunidades

sostenibles, bajo el lema, Tierra, Hábitat y medio ambiente. La Unión de Arquitectos de Catamarca, en forma conjunta con el Colegio de Arquitectos de Tucumán, tuvieron a cargo la organización del XV CHET (CONGRESO HACIA LA EQUIDAD TERRITORIAL), llevado a



cabo los días 10 y 11 de Noviembre de 2022. El mismo, desarrollado en la Sede Central del CAT, contó con el auspicio de FADEA, FEDERACIÓN ARGENTINA DE ENTIDADES DE ARQUITECTOS.

Contó con la participación de des-

tacados disertantes, expertos en la temática abordada, entre ellos: Funcionarios de Ministerios de la República Argentina, de los Gobiernos de la Provincia de Tucumán y Catamarca, representantes de entidades pú-



blicas y privadas, tales como El Instituto Provincial de la Vivienda de Tucumán, La Municipalidad de San Miguel de Tucumán y de Tafi Viejo como así también de representantes de diferentes organismos de provincias de Ar-

gentina.

Por otra parte, es importante destacar las disertaciones y exposiciones de Arquitectos Urbanistas reconocidos a nivel latinoamericano, que con su academia y experien-

cia aportaron los conceptos necesarios para lograr el mejor rendimiento profesional en cada uno de los temas abordados.

También, estuvieron presentes, miembros de la Federación Argentina de entidades de Arquitectos (FA-DEA), Presidentes de diferentes Cole-

gios Profesionales de la República Argentina, expositores representando a sus respectivos Colegios, o a distintas reparticiones del estado, Universidad o privados, con temas variados que atañen a la equidad territorial, y que tienen como marco importante las ODS



(Objetivos para el desarrollo sustentable) 2030.

Los temas abordados, generaron un intercambio de ideas y posiciones respecto a la temática general del CONGRESO, enriqueciendo la participación activa entre disertantes, expo-

sitores y público asistente.

El informe detallado y conclusiones finales del XV CHET, a cargo del Coordinador General Arqto. Mario Vittar, serán publicados oportunamente para conocimiento de los interesados en el CAT .



Traenos tu proyecto,
En PEWEN te ayudamos
a hacerlo realidad.

Piso Vinílico Exclusivo Pewen
Tono Pino Bariloche

Descuento a Profesionales. Somos Importadores.



CONTACTANOS



PEWEN
PISOS Y REVESTIMIENTOS

Celebramos
10 años

Tucumán, Argentina

CUERPOS EN CONFLICTO

FICHA TÉCNICA

CURADURÍA: Julio Pantoja, Veronica Cordeiro, Eduardo Gil

DISEÑO DE EXHIBICIÓN, MONTAJE E ILUMINACIÓN: Maxi Caram

EQUIPO TÉCNICO: MONTAJISTAS: Jose Gallac, Enrique Guerra

TEC. ILUMINACIÓN: Christian Pedersoli
COLABORACIÓN ESPECIAL: Eli Cardenas.

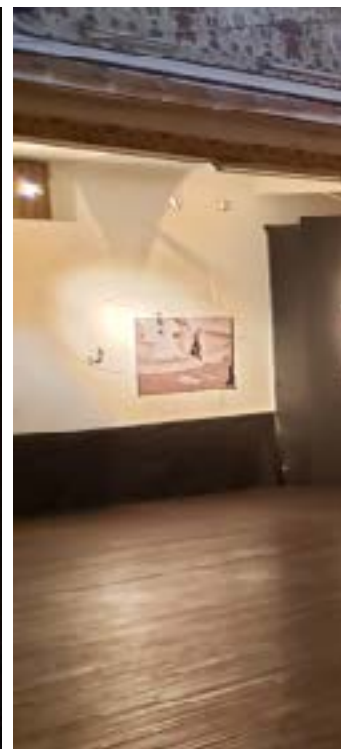

En el marco de la 10 Bienal Argentina de Fotografía Documental, se presentó en el Espacio Cultural Don Bosco de San Miguel de Tucumán la muestra colectiva "Cuerpos en conflicto". Entramos en ella, y en el antiguo teatro y templo salesiano casi todo se ha transformado. Nos rodea una oscuridad que nos aparta del lugar original, que desconcierta nuestro recuerdo

de ese espacio y nos transpola hacia otras latitudes. Nos adentramos en un universo uterino que palpita destellos trash en lo que se convierte en una caverna estridente. El clima es envolvente, los latidos ensordecedores y lumínicos de una gran pantalla central al final del escenario es lo primero con lo que nos en-

frentamos, lo invade todo y, sin embargo, se encuentra en el punto más distante de la muestra. Esos parpadeos frenéticos nos acompañan en el magnetismo de recorrer la exhibición fotográfica de 44 artistas cuyos ejes conceptuales giran en torno a la memoria, las identidades de género, las migraciones, la pobreza, los derechos, el aborto, la dictadura, la pan-

demia, la guerra y la calle, entre otros.

El gran salón se ha recubierto con paneles de mdf y friselinas negras que sutilizan el espacio borrando sus límites, creando una atmósfera tenue a partir de luz cálida, halógena, que queda enmarcada por los frisos originales y terrosos con pinturas de



ánforas y vides. Se trata de un espacio tensionado que pule con efectividad los niveles exactos de lo tolerable de una disrupción, lo perturbador en su medida justa, la decadencia enaltecida, un juego entre pasado y presente que se vuelve aurático.

En el recorrido encontramos también la pausa justa, el descanso y respiro para pasar de una obra a la siguiente

o decidir un nuevo trayecto. Así, “Cuerpos en conflicto” nos presenta un diseño de experiencia, una muestra inmersiva hecha de estímulos sonoros y visuales que envuelven la percepción y resuenan de manera potente con la vibración particular de cada cuerpo que decide habitarla.

Escrito por Diana Ferullo.



Barcelona, España

MAGIC BOX

FICHA TÉCNICA

Arquitectura: OMA Octavio Mestre Arquitectos

Octavio Mestre, Albert Lluch,
Jaume Trullà, Carlos Maurette

Arquitectura interior e implantación: Elastiko Architects

Iker Alzola, Gianluca Giaccone
Ariadna Privat, Gala Núñez



Ingeniería de Instalaciones: OTP Engineering

Estructura: Javier Monte

Arquitectura Técnica: Xavier Pie

Lighting Consultancy: Ca2L

Proveedor mobiliario: Bernadí

Constructora: Oic-Penta

Localización: c/ Pau Vila, 2-4, 08174 Sant Cugat del Vallès (Barcelona)

Fotografía: José Hevia

Las nuevas oficinas de Magicbox diseñado de la mano de; OMA Octavio Mestre Arquitectos y Elastiko, se sitúan en Sant Cugat del Vallès (Barcelona). Las instalaciones se han diseñado con el objetivo de transmitir la esencia creativa de la compañía, y su diseño vanguardista y detallista son el fiel reflejo de sus valores. Organizado en 3 planta y dos subsuelo cubriendo una superficie de 3800 m²





Los espacio de trabajo, lleno de luz natural, con diversas zonas y ambientes, y refleja el compromiso de la compañía con la sostenibilidad. El edificio ha sido construido con el objetivo de ser energéticamente eficiente: se autorregula para conservar la temperatura óptima sin necesidad de apoyo externo de frío

o calor y para mantener la iluminación adecuada en función de la luz natural. También cuenta con un sistema de recogida de aguas pluviales, que se utilizan para regar. En las oficinas también se han adoptado prácticas para reducir el consumo de plástico y otras tantas medidas a favor de la protección del medio ambiente.



En la entrada, las plantas se retranquean a modo de cascada en torno al hall de triple altura y la gran fachada vidriada se inclina como si quisiera dar la bienvenida. Las fachadas principales del edificio están recubiertas con una doble piel de cerámica de gran formato, a veces sólida, a veces perfora-

da, que juega con la luz en el interior del edificio, creando efectos acuosos.

La estructura del edificio cuenta únicamente con seis pilares, ninguno de ellos en la planta superior de 700 m². Esta planta se resuelve mediante largas cerchas metálicas que cubren todo el espacio y quedan a la vista, apoyándose en los



muros de hormigón estructural que conforman las fachadas. Desde el lobby de entrada se accede a la planta baja, la más pública, que, además de la zona open office de trabajo alberga el showroom y la cafetería con salida directa al jardín.

En la cafetería y el showroom el suelo de textura plástica y colores rojo y amarillo mostaza adquieren un gran protagonismo ayudando a identificar los distintos usos del edificio y reforzando la imagen creativa de la empresa. Toda la planta baja tiene una gran trans-

parencia, invitando a los visitantes a adentrarse en ella.

La primera planta está reservada al equipo creativo. Con los mismos principios, se diseñan los distintos tipos de salas de reuniones, así como el taller con un espacio para impresoras 3D. La planta segunda acoge las oficinas de dirección, una zona open office y la

sala de reuniones principal, resuelta mediante vidrios de gran altura que salvan la imponente altura libre de hasta 5 metros de esta planta.

La distribución del programa y la gran flexibilidad de los espacios, permiten implantar 75 puestos de trabajo que, en función del crecimiento de la empresa, se pueden ampliar hasta alcanzar los 120.



La vivienda es de tipo standard construida con el sistema tradicional y abarca una superficie de 150 m² (incluyendo el porch, cochera y los correspondientes aleros). Los resultados obtenidos son valores promedio para este tipo de edificación, la determinación de los mismos se tomó de la cotizaciones del mercado local. Atento a las variaciones de plaza y según las posibilidades de compra es posible reajustar dichos valores. El precio unitario incluye materiales y mano de obra, para la cual se considera su rendimiento adaptado a la modalidad y cotización del medio.

MEMORIA DESCRIPTIVA

Cimientos: zanjas de 0,15 m. más anchas que los respectivos muros de elevación, con profundidad de 1 mt. en paredes de 0,30 m y de 0,80 m en paredes de 0,15 m de espesor; relleno de hormigón ciclópeo en la proporción 1:9 (cemento y ripio bruto grueso).

Capa Aisladora: a una hilada sobre el nivel del piso interior con material en la proporción 1:3 (cemento y arena) pintura asfáltica con un espesor mínimo de 0,02 m.

Mampostería: de ladrillos comunes de primera calidad, mezcla en la proporción de 2:5 (cal y arena) más 20 % de cemento.

Revoques: en dos capas, la primera correspondiente al rústico con mezcla de 2 partes de cal por 5 de arena más un 10 % de cemento en interior, y azotado cementicio en exterior, terminado con un raspado cruzado. La segunda, el fino, con mezcla de 2 partes de cal hidratada y 5 partes de arena fina con un 10 % de cemento.

Contrapiso: de hormigón pobre, una parte de cemento y 12 de ripio bruto fino, espesor mínimo de 0,08 m.

Pisos: cerámica común de 7,5 x 15 cm. en interior y cochera; caminería de acceso de granza lavada in-situ.

Zócalos: similares al piso, en muros exteriores zócalo cementicio a una altura promedio de 0,40 m.

Revestimientos: de azulejos de color hasta 2 mts. de alto en baño, cocina y lavadero, con pegamento y sin cuartacaña.

Losa: de viguetas premoldeadas con ladrillos huecos y malla "Sima", carpeta de compresión de 6 cmts.

Estructura Sismoresistente: encadenado vertical y horizontal inferior-superior, de acuerdo a normas vigentes.

Aislación: tipo hidrófuga de velo de vidrio y material asfáltico.

Cubierta: de tejas coloniales asentada con mezcla reforzada.

Cielorrasos: en aleros, porch y cochera azotado con mortero, 1 de cemento y 3 de arena gruesa para nivelar la superficie donde se aplica un enlucido, con 2 partes de cal hidratada y 5 de arena fina. En el interior de la vivienda: de yeso enlucido bajo losa, con moldura rehundida perimetral de 3 cm. de ancho.

Carpintería: de madera tipo standard.

Instalación Sanitaria y Gas: materiales de primera calidad aprobados, sin conexiones a las redes principales.

Instalación Eléctrica: embutida, empleándose caños, cables y demás accesorios de primera calidad y aprobados.

Pintura: latex en muros y cielorrasos, lustre en carpintería de madera.

DICIEMBRE 2022	Unid	Cantid	Unitario	Parcial	Total	Inc. %
CIMENTOS: exc. y relleno	M3	26,93	26.006,00		700.341,58	2,58
CAPA AISLADORA:	M2	21,78	5.115,00		111.404,70	0,43
MAMPOSTERIAS:						
a) para la vista de 0,30	M3	25,65	68.634,00	1.760.462,10		
b) común de 0,30	M3	27,72	42.260,00	1.171.447,20		
c) común de 0,20	M2	10,93	8.878,00	97.036,54		
d) común de 0,15	M2	57,24	6.698,00	383.393,52	3.315.400,10	12,26
TOMA DE JUNTAS:	M2	85,50	2.625,00		224.437,50	0,84
REVOQUES:						
a) rústico	M2	435,00	2.324,00	1.010.940,00		
b) fino	M2	389,80	1.995,00	777.651,00	1.788.591,00	6,62
CONTRAPISOS:	M2	158,72	4.111,00		652.497,92	2,41
PISOS: cerámico esmalt. 51 x 51	M2	158,72	4.342,00		689.162,24	2,56
ZOCALOS:	ML	139,65	2.500,00		349.125,00	1,30
REVESTIMIENTOS:	M2	45,20	4.050,00		183.060,00	0,68
TECHO:						
a) losa de viguetas	M2	162,40	18.691,00	3.035.418,40		
b) contrapiso alivianado c/pend.	M2	162,40	4.862,00	789.588,80		
c) aislación hidrófuga	M2	178,64	3.409,00	608.983,76		
d) cubierta tejas coloniales	M2	162,40	11.637,00	1.889.848,80	6.323.839,70	23,38
ESTRUCTURA ANTISISMICA:						
Encadenados vertic. y horizontal.	ML	266,60	6.910,00		1.842.206,00	6,82
CIELORRASOS:						
a) aplicado a la cal	M2	63,50	4.023,00	255.460,50		
b) aplicado de yeso	M2	80,50	2.572,00	207.046,00	462.506,50	1,71
CARPINTERIAS:						
Tipo standard con vidrios	GL				517.000,00	1,88
INST. SANITARIA Y GAS:	GL				1.623.000,00	4,77
INST. ELECTRICA:	GL				730.000,00	2,70
PINTURA:	GL				625.000,00	2,27
TOTAL					20.137.572,24	
BENEF. Y G. GRALES. 25%				4.951.142,00	25.880.714,00	18,30
HONOR. PROY. Y D. T. 9,27 %					2.227.984,28	8,49
TOTAL GENERAL					27.346.698,52	100 %

\$ 182.331,00 (/M²)

INCLUYE HONORARIOS DE PROYECTO, DIRECCIÓN TÉCNICA, BENEFICIOS Y GASTOS GENERALES

MATERIALES NECESARIOS POR ÍTEM

MATERIALES	UNIDAD	INSUMOS
CIMENTOS	m ³	125 kg de cemento 1,40 m ³ ripio bruto grueso
CAPA AISLADORA	m ²	17 kg de cemento 0,030 m ³ de arena 0,40 litros de pintura asfáltica
MAMPOSTERÍAS DE 0,30	m ³	380 ladrillos comunes 80 kg de cal hidratada 0,360 m ³ de arena
MAMPOSTERÍAS DE 0,15	m ²	50 ladrillos comunes 9 kg de cal hidratada 2 kg de cemento 0,050 m ³ de arena
REVOQUE RÚSTICO	m ²	5 kg de cal hidratada 0,5 kg de cemento 0,030 m ³ de arena
CONTRAPISO	m ²	12,5 kg de cemento 0,100 m ³ de ripio bruto fino

**MODELO DE VIVIENDA
PRESUPUESTADA**

Realización:
Arq. Oscar Elías Gálvez
Consultas: (0381) 154739834



PLANTA PRINCIPAL

CARLOS NEME

03816814200
carlosneme60@gmail.com

MUEBLES DE MELAMINA
ACERO INOXIDABLE
CARPINTERIA DE ALUMINIO
ENTRERISOS, ESCALERAS, BARANDAS

MIC
de Carlos Mansilla

Ladrillos para obras
TEL: 3816418115

GARANTIA DE CALIDAD

MEMBRANAS
ANCAR
www.membranasancar.com.ar

Membranas Asfálticas Aluminio flexible/ Autoadhesivas/ Líquidas/ Geotextiles

CARLOS RUIZ & CIA. TEL : (0381) 4397291
carlosruizcia@hotmail.com - carlosruizcia@gmail.com

REPRESENTANTE EXCLUSIVO PARA LAS PROVINCIAS DE: TUCUMAN, SALTA, JUJUY, CATAMARCA, LA RIOJA Y SANTIAGO DEL ESTERO

HABERES Y ADICIONALES DEL TRABAJADOR DE LA CONSTRUCCIÓN

FUENTE:
Unión Obrera de la Construcción de la República Argentina (U.O.C.R.A.)

ESCALA SALARIAL VIGENTE A PARTIR DEL 01/AGOSTO/2022

SALARIO BÁSICO	CATEGORÍAS	HORA	X DÍA
	Ayudante	\$ 528,00	\$ 5856,00
	Medio oficial	\$ 575,00	\$ 4600,00
	Oficial	\$ 624,00	\$ 4992,00
	Oficial especializado	\$ 732,00	\$ 5856,00
	Sereno (mes)	\$91.815,00	

- > Agregar a estos valores, el 20% de asistencia perfecta, Art. 52 CCT 76/75. Los trabajadores de especialidades tendrán los siguientes porcentajes adicionales sobre los básicos del convenio:
 - Oficial electricista 15%, oficial yesero 10%, oficial calefaccionista 15%
- > **Todos los tramites y consultas en nuestra seccional son gratuitos**

ASIGNACIONES FAMILIARES (1) - DESDE SEPTIEMBRE 2022

	VALOR GENERAL
Hijo / Prenatal / IGF hasta \$131.208	\$ 8.471
Hijo / Prenatal / IGF entre \$131.208,01 y \$192.432	\$ 5.713
Hijo / Prenatal / haber entre \$192.432,01 y \$222.170	\$ 3.454
Hijo / Prenatal / haber entre \$222.170,01 y \$316.731	\$ 1.780
Hijo con discapacidad / haber hasta \$131.208	\$ 27.590
Hijo con discapacidad / haber entre \$131.208,01 y \$192.432	\$ 19.516
Hijo con discapacidad / haber superior a \$192.432,01	\$ 12.317

ASIGNACIONES FAMILIARES (2)

	VALOR GENERAL
Ayuda escolar anual, IGF hasta \$316.731	\$ 7.100
Ayuda escolar para hijo con discapacidad, sin tope	\$ 7.100
Asignación por nacimiento IGF hasta \$316.731	\$ 9.875
Asignación por matrimonio IGF hasta \$316.731	\$ 14.788
Asignación por adopción IGF hasta \$316.731	\$ 59.058

NOTA: Desde marzo de 2020, la percepción de un ingreso superior a \$77664 (hasta febrero: \$ 64.595) por parte de uno de los integrantes del grupo familiar excluye a dicho grupo del cobro de las Asignaciones Familiares, aún cuando la suma de sus ingresos no supere el tope máximo.

El seguro de vida gremial para el titular a partir del 01/11/2015 es de \$132.200, (Art. 108 C. C. T. 76/75) más adicionales por grupo familiar. Debe tener como mínimo un (1) mes de antigüedad, debe figurar en el recibo de haberes el descuento del Seguro de Vida, de la cuota sindical y estar en relación de dependencia. El pago se toma a partir de la fecha del fallecimiento del titular, No de la fecha del inicio del trámite en la Seccional.

Obra Social: **CONSTRUIR SALUD**

CÓMPUTOS Y PRESUPUESTO DE INSTALACIONES SANITARIAS

Realización de Luis Martínez
cel: 381 5955521

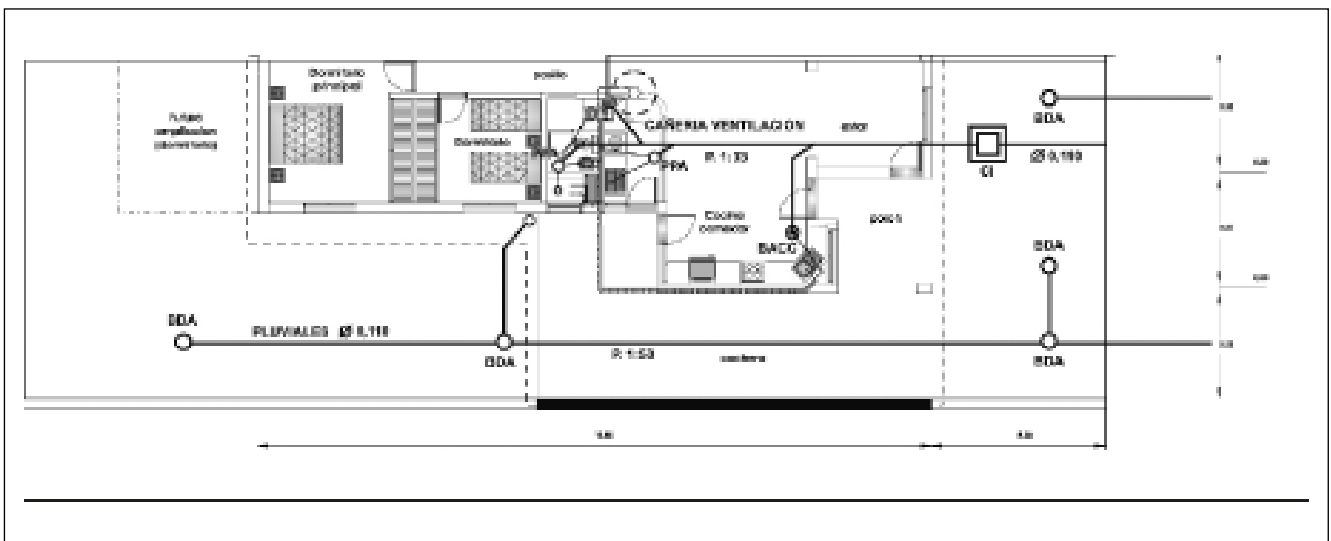

PLANTA

LUIS MARTINEZ

INSTALACIONES Y SERVICIOS

GASISTA MATRICULADO
MAL. N° 652 - 2º GBL

INSTALACIONES SANITARIAS - GAS

DOMICILIARIAS | COMERCIALES | INDUSTRIALES

RECIBO TARJETAS

Sargento Cabral 2349 - San Miguel de Tucumán - Cel: 381 5955521
luismartinezinstalacionesyservicios@hotmail.com

CÓMPUTOS Y PRESUPUESTO DE INSTALACIONES SANITARIAS - GAS

MANO DE OBRA PARA INSTALACIONES DE GAS

DESIGNACIÓN DE OBRAS	UNIDAD	CANTIDAD	TOTAL
vivienda con 3 tomas			
1 - Carpeta Técnica y Honorarios			
a) Carga de F 3-4 Aprobación			
b) Pedido de insp. parcial F 3-5			
c) Solicitud de servicio (si se requiere)			
d) Tramites en O.P.Municipal p/permiso de apertura de vereda (no incluye arancel)			
e) Solicitud de inspeccion final			
f) Confeccion de planos			
g) tramites en catastro municipal	gl	1	40.000,00
2 - Cañerías en fusion 20-25-32	ml	1	3.400,00
3 - Inst. de R.V.P inf. y sup. 30x30	par	1	2.000,00
4- Toma p/ calef. termo coc calefactor	unidad	1	7.000,00
5- Conexion de artefactos			
a) Cocina	unidad	1	6.000,00
b) Calefon	unidad	1	8.000,00
c) Calefactor T.B.	unidad	1	9.000,00
d) Termostanque c/ conex. de agua	unidad	1	10.000,00
6- Ventilacion de calefon o termostanque			
a) de 75mm o 100mm s/ cruce losa o chapa	ml	1	1.500,00
b) c/ cruce de chapa o losa	ml	1	3.000,00
7- Prueba de hermeticidad 3 tomas			
a) Con lubricado de llaves	unidad	1	10.000,00
TOTAL X ml y X unidad			\$ 99.900,00

CROQUIS SOLO A MODO ILUSTRATIVO



OBSERVACIÓN: NO INCLUYE GRIFERÍAS, NI ARTEFACTOS, NI MATERIALES.

MANO DE OBRA PARA INSTALACIONES SANITARIAS

DESIGNACIÓN DE OBRAS	UNIDAD	CANTIDAD	TOTAL
1 - Carpeta Técnica (sin aprobación)			
a) Ejecución de Carpeta Técnica (incluye: Diseño de recorrido de cañería, Cálculo de diámetros de cañerías. Dib. de planos en colores convencionales)	GL		30.000,00
2 - Aprovechamiento de agua (de línea municipal al int. de la vivienda)			
a) Instalación de agua fría	ML	50	51.000,00
b) Instalación de agua caliente	ML	20	30.000,00
c) Instalación tanque de reserva 1.000 litros		1	17.000,00
3 - Inst. para Baño Principal			
a) Inst. de cañerías p/agua fría/cal.			
b) Un toma p/inodoro (agua fría)			
c) Dos tomas p/lavat. (agua fría/cal.)			
d) Dos tomas p/bidet (agua fría/cal.)			
e) Colocación de grifería p/ducha			
f) Tres descargas (lavat, bidet, ducha)			
g) Básico sanitario (codo c/base pileta de patio - cañería)	GL		80.000,00
4 - Instalaciones en Cocina			
a) Dos tomas p/pil. de cocina (agua fría y cal.)			
b) Una descarga p/pileta de cocina			
c) Una boca de acceso	GL		27.000,00
5 - Instalaciones en Lavadero			
a) Dos tomas p/pil. de lav. (fría/cal.)			
b) Un toma p/lavarropa			
c) Dos tomas p/calefón			
d) Tres descargas (pil., lav., lavarr.)			
e) Una pileta de patio	GL	1	42.000,00
6 - Desagües Cloacales (Hasta línea Municipal)			
a) Desagües cloacales horizontales	ml	20	80.000,00
b) Cámara de inspecc. 0,60 x 0,60		1	10.000,00
c) Caño cámara y bajada desde P. Alta 4 ml	GL	1	10.000,00
7 - Cañería de Ventilación			
a) Horizontales subt. (hasta 4 ml)	ml	6	20.000,00
b) Verticales aéreos (hasta 4 ml)	ml	4	6.800,00
8 - Desagües Pluviales (hasta línea municipal)			
a) Horizontales hasta 0,40 m profundidad	ml	5	17.000,00
b) Verticales aéreos (hasta 4 ml)		4	6.800,00
c) Bocas de desagües de 0,20 m x 0,20 m		5	34.000,00
9 - Instalación de artefactos			
Inst. de inodoro con mochila		1	7.000,00
Inst. de bidet		1	6.000,00
Inst. de lavatorios		1	6.000,00
Inst. de mesada con pileta de coc. y grifería		1	9.000,00
Inst. de pileta de lavar y grifería		1	8.000,00
TOTAL			\$ 497.600,00

CÓMPUTOS Y PRESUPUESTO DE INSTALACIONES ELÉCTRICAS

MATERIALES PARA INSTALACIONES ELÉCTRICAS

CANT.	MATERIALES	PRECIO UNITARIO	TOTAL
45	Caño semi-pesados Ho. -25mm x 3m	219,00	1.665,00
90	" " Ho. -3/4"	184,00	3.870,00
3	" " Ho. -1"	180,00	183,00
1	Caño Ho. Galv. 3/4" x 3m	1298,00	240,00
20	Tuercas y Boquillas -5/8"	25,00	50,00
50	" " -3/4"	30,00	150,00
45	Conectores 5/8"	20,00	90,00
56	" 3/4"	20,00	112,00
3	" 1"	45,00	13,50
19	Cajas octogonales grandes	85,00	161,50
7	" " chicas	40,00	28,00
49	" rectangulares	60,00	196,00
2	" 10 x 10	100,00	20,00
1	" p/12 T.M. Din	800,00	90,00
1	" p/medidor monof.	1600,00	340,00
2	Jabalinas x 2 mts Coperwelld JL14	2100,00	132,00
360	mts -cable unipolar - 1 mm ²	8640,00	648,00
300	" - " " - 2,5 mm ²	3750,00	660,00
50	" - " " - 6 mm ²	60,00	300,00
10	Llaves "Cambre Siglo XXI" - 1 punto	310,00	340,00
2	" " 1 pto. y toma	350,00	68,00
1	" " 2 tomas	190,00	34,00
1	" " 1 comb. y 2 ptos.	390,00	50,00
22	" " 2 Tomas con neutro	1500,00	550,00
2	" " Tomas T.V.	380,00	76,00
2	" " Tomas telef.	320,00	64,00
1	Interruptor unip."BAW" - 1x32 A. Din	2400,00	24,00
1	Llave térmica 63A	380,00	24,00
1	Llave bipolar 50A	410,00	
1	Disyuntor diferencial 2x40 A.	1800,00	260,00

Precio de materiales cotizados según promedio de empresas del rubro.

MANO DE OBRA PARA INSTALACIONES ELÉCTRICAS

DESIGNACIÓN DE OBRAS

UNIDAD

MANO DE OBRA PARA INSTALACIONES ELÉCTRICAS

Acometida Monofásica con sistema doble aislación sin jabalina	\$ 6956
Acometida Trifásica hasta 10 Kw con sistema doble aislación sin jabalina	\$ 10558
Instalación de Interruptores – un efecto y/o Pulsadores	\$ 278
Instalación de Interruptores – un efecto combin. Doble	\$ 487
Instalación de Regulador de velocidad	\$ 393
Instalación de sensores de Humo, gases	\$ 738
Recableado y su nueva instalación	\$ 1187
Instalación x metro de cable canal	\$ 375
Instalación de pisoductos x metro	\$ 821
Portero de un pulsador	\$ 4354
Boca en cañería de PVC – Hasta 50 bocas	\$ 2294
Boca en cañería metálica – Hasta 50 bocas	\$ 2517

COLOCACIÓN DE ARTEFACTOS

Colocación de Artefacto tipo (aplique, extractores de baño, etc).	\$ 862
Luminarias ext.	\$ 2434
Spot Dicroica – Halospot	\$ 849
Spot Incandescente de aplicar	\$ 613
Ventilador de techo – Incluye agregado conductor p/ regulador de velocidad	\$ 2225
Armado y Colocación de artefactos de tubos 1-3 unid.	\$ 1655
Plafones embutidos en cielo de durlok	\$ 975
Luminarias en pileta de natación y/o fuentes	\$ 2595
Instalación de artefacto de iluminación con fotocélula	\$ 1503
Instalación de luz de emergencia	\$ 1350

COLOCACIÓN DE ELEMENTOS DE PROTECCIÓN Y COMANDO

Instalación de Interruptor Diferencial Bipolar – T/nuevo	\$ 547
Instalación de Interruptor Diferencial Tetrapolar – T/nuevo	\$ 715
Instalación de Interruptor Diferencial Bipolar – T/existente	\$ 3659
Instalación de Interruptor Diferencial Tetrapolar – T/existente	\$ 4813
Instalación de sistema de automatiz. de bombeo – Tanque y Cisterna	\$ 2420
Instalación de sistema de automatiz. de cartelería	\$ 3807
Instalación de interruptor de escalera en caja rectangular	\$ 1452

CENTRALES TELEFÓNICAS

Central telefónica de 4 internos	\$ 6525
Central telefónica de 16 internos	\$ 13668
Cableado por interno	\$ 1029

SISTEMA DE SEGURIDAD

Cableado de Cámaras de Seguridad por boca	\$ 1016
Central de 6 a 18 cámaras	\$ 18084

VARIOS

Colocación de fichas y tomas de red	\$ 334
Colocación de tomas de red con cableado hasta 20 mts	\$ 1596
Colocación de tomas de TV y teléfono con cableado hasta 20 mts	\$ 1539
Sensores de movimiento y presencia	\$ 1966
Revisión de fugas de corriente en instalaciones trifásicas – Mín. una hora	\$ 4980
Conexión de paneles solares	\$ 4326

FUENTE: AIET, Asociación de Instaladores Electricistas de Tucumán

Nuestras capacitaciones las desarrollamos en la UTN - FRT

San Miguel de Tucumán – Te. 381 5 975212

E-mail: info@aiet.org.ar – www.aiet.org.ar



TABLA COMPLETA DE MANO DE OBRA EN EL SITIO:
www.aiet.org.ar

CÓMPUTOS Y PRESUPUESTO DE EQUIPO DE CALEFACCIÓN CENTRAL POR RADIADORES

Realización: Ing. Sebastián Anadón, de Sebana Ingeniería
 Contacto: Tel: (0381)4202949 - sebanaing@gmail.com

Producto	Cantidad	Precio Unit en U\$S	IVA 21%	Precio Total en U\$S (*)
CALDERA MURAL Marca: PEISA DIVA DUO F	1	1100,00	231	1330,00
RADIADORES Marca:TROPICAL Modelo: 500	34	20,00	4,2	822,80
RADIADOR TOA-LLERO Marca: PEISA Modelo: 80 BCO	1	160,00	33,60	193,60
VALVULA + NIPLE RADIADOR DETENTOR GRIFO	7	32,00	6,72	271
TERMOSTATO DE AMBIENTE ANALÓGICO	1	40	8,4	48,40
			TOTAL	2665,80

(*) Los importes son en dólar oficial. Este precio incluye la puesta en marcha del equipo por personal capacitado.

Se puede solicitar la colocación de los equipos en las cañerías ya instaladas, y con las roscas correspondientes en cada caso, a un costo adicional de mano de obra de \$1550 por caldera, \$260 por radiador, \$330 por toallero y \$380 por termostato.

Designación del Items	Unidad	Materiales	M. de Obra	Total
ZOCALOS:				
Cerámicos esmaltado	ML	1.350	1.150	2.500
Telgopor comprimido "EPS" blanco	ML	1.380	850	2.230
Telgopor comprimido "EPS" madera	ML	1.270	850	2.120
Cementicio 0,35 alto	ML	1.350	2.850	4.200
REVEST. CON PEGAMENTO:				
Cerámicos esmalt. 33 x 45 cm."S.Lorenzo"	M2	2.150	1.900	4.050
Cerámico satinado 33 x 45 cm."S.Lorenzo	M2	2.350	1.900	4.250
Guarda para revest. 5 x 20 cm. "Ceracor"	ML	1.300	1.200	2.500
CIELORRASOS:				
Yeso aplicado bajo losa	M2	1.272	1.300	2.572
A la cal aplicado bajo losa con azotado.	M2	1.508	2.515	4.023
Suspendido yeso con aislante térmico	M2	3.257	2.827	6.084
Lineal de chapa con aislante térmico	M2	12.073	3.835	15.908
Placa de yeso	M2	2.995	1.482	4.477
Tipo "Durlock" con perfiles 35 mm.	M2	4.364	2.057	6.421
Cielofácil machihembrado c/ textura plast.	M2	3.242	2.001	5.243
HORMIGON ARMADO:				
Se incluye amortizac. encofrado y equipo.				
Bases	M3	53.500	37.900	91.400
Columnas	M3	57.700	61.800	119.500
Vigas	M3	67.300	65.600	132.900
Losa llena	M3	58.500	49.200	107.700
Losa nervurada	M3	60.150	50.150	110.300
Encadenado 15 x 15 cm.	ML	4.335	2.575	6.910
TECHOS:				
Chapa fibroc. acanalada perfil 13	M2	20.414	2.464	22.878
Chapa fibroc. acanalada recta 8 mm.	M2	17.461	2.891	20.352
Chapa zinc N° 25 sobre correas metálicas	M2	18.270	2.854	21.124
De viguetines pretensado hasta 4,00 m.	M2	13.503	5.188	18.691
De viguetines pretensado de más 4,00 m.	M2	14.853	5.707	20.560
 AISLACIONES:				
De velo de vidrio con membrana líquida	M2	1.523	1.167	2.690
Membrana de 4mm. con aluminio	M2	1.748	1.661	3.409
CUBIERTAS:				
De tejas coloniales sobre losa	M2	7.467	4.170	11.637
De tejas francesas sobre losa	M2	8.422	3.798	12.220
De tejuelas planas sobre losa, junta abierta	M2	2.200	2.100	4.300
Cerámica rústica 33 x 33 cm. "Scop"	M2	1.720	2.550	4.270
Cerámica terracota 45 x 45 cm. "Scop"	M2	1.950	2.700	4.650
CARPINTERIAS:				
Puerta placa de cedro 0,80 x 2,05	U	17.700		17.700
Puerta tablero de acceso 0,90 x 2,00	U	51.900		51.900
Puerta chapa 0,80 x 2,00 pesada	U	24.100		24.100
Ventana con celosía de cedro 1,20 x 1,00	U	38.600		38.600
COLOCACION DE CARPINTERIAS:				
Hasta 2,00 M2	U		6.100	6.100
Más de 2,00 M2	M2		3.050	3.050

Designación del Items	Unidad	Materiales	M.de Obra	Total
VIDRIOS:				
Doble (3 mm.)	M2	4.723	2.630	7.353
Vítrea (4 mm.)	M2	4.890	2.666	7.556
Fantasia común (3 mm.)	M2	5.965	3.909	9.874
Martelé ámbar (4 mm.)	M2	7.626	4.397	12.023
Armado blanco	M2	10.078	4.523	14.601
Cristal gris – bronce (4mm.)	M2	9.263	4.523	13.786
Cristal gris – bronce (10 mm.)	M2	28.789	10.282	39.071
Cristal gris – bronce (6 mm.)	M2	13.375	5.372	18.747
INSTALACION ELECTRICA:				
Por boca con colocación de artefactos	U	7.600	3.900	11.500
Por bocas de TV ó teléfono	U	4.200	4.500	8.700
Tablero general con 2 térmicos	U	13.500	11.000	24.500
INSTALACION SANITARIA:				
Baño tipo, agua cal. y fría H3, desagües				
Sin artefactos ni griferías	GL	553.000	255.000	808.000
Colocación artefactos sanitarios	U		6.500	6.500
INSTALACIÓN DE GAS:				
Hasta casilla con 2 bocas	GL	271.000	190.000	461.000
PINTURAS:				
Látex en muros y cielorrasos	M2	1.026	1.200	2.226
Al agua tipo Cremar	M2	416	945	1.361
Esmalte sintético para carpinterías	M2	1.077	1.240	2.317
Barniz poliuretano	M2	1.033	1.240	2.273
Lustre a muñeca	M2	1.350	1.666	3.016

Bidematic

www.bidematic.com

DISPOSITIVO BIDET PARA INODORES

LINEAS ECO - STANDARD - ANDINA Y FRIO/CALOR

LINEA NUEVA (IMPORTADA) Y ASIENTO INODOROSO C/ FUNCION BIDET

CARLOS RUIZ & CIA.

TEL : (0381)4397291

CEL: (0381) 154 580 560

carlosruizycia@hotmail.com - carlosruizycia@gmail.com

REPRESENTANTE EXCLUSIVO PARA LAS PROVINCIAS DE: TUCUMAN, SALTA, JUJUY, CATAMARCA, LA RIOJA Y SANTIAGO DEL ESTERO

VARIACIÓN DEL COSTO DEL M²

	2019	2020	2021	2022
Enero	\$19.608	\$41.111	\$62.648,77	\$85.117,58
Febrero	\$19.608	\$41.111	\$62.648,77	\$85.117,58
Marzo	\$19.608	\$41.111	\$62.648,77	\$85.117,58
Abril	\$23.530	\$41.111	\$62.648,77	\$127.282,25
Mayo	\$23.530	\$41.111	\$73.319,30	\$127.282,25
Junio	\$23.530	\$42.222	\$73.319,30	\$127.282,25
Julio	\$23.530	\$45.220	\$73.319,30	\$127.282,25
Agosto	\$26.354	\$52.211	\$82.117,58	\$153.083,00
Setiembre	\$26.354	\$52.211	\$85.117,58	\$153.083,00
Octubre	\$26.354	\$52.211	\$85.117,58	\$153.083,00
Noviembre	\$41.111	\$54.477	\$85.117,58	\$ 182.331,00
Diciembre	\$41.111	\$54.477	\$85.117,58	\$ 182.331,00





MASECOR
CALIDAD EN PILETAS Y MESADAS DE ACERO INOXIDABLE
www.masecor.com.ar

MESADAS ACERO
PILETAS



CARLOS RUIZ & CIA.

TEL : (0381) 4397291
carlosruizcia@hotmail.com - carlosruizcia@gmail.com

REPRESENTANTE EXCLUSIVO PARA LAS PROVINCIAS DE: TUCUMAN, SALTA, JUJUY, CATAMARCA, LA RIOJA Y SANTIAGO DEL ESTERO



TUCUMAN LAJAS

BORDES DE PILETA Y SOLARIUM ATÉRMICO

LA NUEVA TENDENCIA EN BORDES Y PISOS DE PILETAS Y LA TRADICIONAL LÍNEA DE BORDES **ATÉRMICOS**

LAJAS DE TODO TIPO - REFRACTARIOS - GRANZAS
PORFIDOS - MOSAICOS - BALDOSONES
PIEDRA ARTIFICIAL - MURETES DE PIEDRA
PIEDRAS BLANCAS PIJARDÍN
ADO-PASTO (caminerías donde no crece pasto)



ANTIDESLIZANTES

Av. Roca 3195 - Tel: (0381) 423-0800 - Tucumán - tucumanlajas@hotmail.com - www.tucumanlajas.com.ar

Índice del Costo de la Construcción de Tucumán

Elaborado por la Cámara Tucumana de la Construcción
Última actualización Agosto 2022

ICCT

Índice de Costos de la Construcción de Tucumán

Fecha	ICCT VIV	ICCT INFRA	ICCT VIV+INFRA
Índice Agosto 2022	4862,03	2839,05	4296,02
Variación mes anterior s/ Agosto 2022	6,06%	3,85%	5,72%
Variación respecto a Diciembre 2021	52,30%	58,78%	53,41%
Variación interanual s/ Agosto 2021	63,59%	65,73%	63,94%

RESUMEN DE RESULTADOS

El objetivo de esta publicación es dar a conocer los principales resultados del Índice de Costo de la Construcción (en adelante ICCT) elaborado por la CTC. Dicho indicador permite calcular la variación mensual que experimenta el costo de la construcción, en San Miguel de Tucumán y alrededores. El Índice puede ser utilizado para el reajuste de contratos de obra y permite un análisis inter-temporal a precios constantes, así como la comparación con otros índices de precios similares. Surge ante la necesidad de contar con un Índice para Tucumán, dada la incertidumbre y escasa representatividad local, del Índice de Costo

de la Construcción (ICC) del Instituto Nacional de Estadísticas y Censos. Se calculan tres capítulos del ICCT: Vivienda, Infraestructura de Base y Combinado para un Barrio de 100 Viviendas (Prototipo PF2a del Programa Federal de Construcción de Viviendas FONAVI-IPV). A partir de Enero de 2019 se ha procedido a una modificación de la canasta que ahora está compuesta por 47 Insumos, 46 de Materiales y Equipos y 1 que corresponde a la de Mano de Obra, y toma como base 100 el promedio de precios del segundo semestre de 2009. Para más información: www.ctuc.org.ar. Los resultados correspondientes al cálculo del índice con esta nueva canasta

fue empalmada con la canasta original para mantener la base original.

RESULTADOS ICCT VIVIENDA:

De acuerdo al análisis del Índice de Vivienda se observa que el mismo acumula una variación de 4834.46% en el período Junio 2009 a Agosto 2022, siendo el periodo con mayor variación mensual el de Noviembre de 2020, la cual asciende a un 13.97% (Datos referidos al cuadro n° 3). El ICCT VIV experimenta variaciones anuales acumuladas de 22.13%, 23.56%, 23.25%, 29.41%, 37.63%, 29.25%, 26.21%, 23.22%, 42.61%, 60.28%, 48.34%, 33,39% y 52.30% para cada año entre



Cámara Tucumana
de la
Construcción

2010 y 2022. En los últimos doce meses acumuló una variación de 63.59% respecto a Agosto 2022.

RESULTADOS ICCT INFRAESTRUCTURA:

El índice de Infraestructura parte de un valor del Índice en Junio de 2009 de 100.25 y finaliza con un valor de 2839.05 en Agosto 2022 con lo cual acumula una variación de 2731.86%. El período de mayor variación es Agosto de 2019, la cual asciende a 14.39%. Los datos hacen referencia al cuadro n° 4. Las variaciones anuales en el ICCT INFRA fueron menores a las del ICCT VIV en los últimos siete años, a excepción de Julio 2022. Estas cifras ascienden a 16% acumulado para el año 2010, 20.45% para el 2011, 16.11% para el 2012, 17.53% para 2013, 29.37% en el 2014, 18.25% en el 2015, 16.75% en el 2016, 18.29% en 2017, 33.15% en 2018, 67.14% en 2019, 40.27% en 2020, 37.28% en 2021 y 58.78% en 2022. En los últimos 12 meses acumuló una variación de 65.73% con respecto a Agosto 2022.

RESULTADOS: CAPÍTULOS, MATERIALES Y MANO DE OBRA

En el capítulo Materiales, se observa una variación acumulada para la totalidad del período de un n 4805.22%. El mayor incremento mensual para dicho capítulo se observó en el mes de Septiembre de 2019, el cual asciende a un 20.01%. Los incrementos anua-

les para 2010, 2011, 2012, 2013, 2014, 2015, 2016, 2017, 2018, 2019, 2020, 2021 y 2022 para este capítulo, fueron 18.30%, 21.70%, 18.70%, 33.45%, 44.73%, 30.73%, 20.25%, 20.29%, 47.82%, 60.99%, 46.87%, 31.35% y 56.51% respectivamente. En los últimos doce meses, el capítulo experimentó una variación del 65.14% respecto a Agosto 2021. En el capítulo Mano de Obra, el incremento acumulado a Agosto 2022 es de un 4871.23%. Las variaciones anuales para los años 2010, 2011, 2012, 2013, 2014, 2015, 2016, 2017, 2018, 2019, 2020, 2021 y 2022 se ubican en 27.07%, 25.82%, 28.54%, 25.08%, 29.54%, 27.36%, 34.03%, 26.67%, 29.23%, 59.28%, 50.31%, 43.11% y 47.10% respectivamente. En los últimos doce meses se acumuló una variación de 61.57%. Los cálculos realizados para el capítulo Manos de Obra se realizan a través de información de Convenios de la U.O.C.R.A. Éste capítulo presenta un comportamiento más escalonado ya que responde a las modificaciones en el convenio mencionado. Se acentúa este comportamiento a partir del mes de Mayo de 2011, dado que el Índice de Mano de Obra responde a las sumas no remunerativas establecidas por el convenio a entre-

garse mes de por medio, lo que genera subas y bajas abruptas en el Índice.

RESULTADOS COMPARATIVOS: ICCT VIV VS ICC INDEC

El Índice de Costo de la Construcción, ICC, (con base 1993=100, ver www.indec.gov.ar), es comparable con el ICCT VIV. A fin de realizar esta comparación, se unificó el año base del ICC del INDEC, con la del ICCT, tomando como base el promedio de precios entre Agosto a Diciembre de 2009. Así, se observa que según INDEC las variaciones acumuladas para el período Junio de 2009 a Julio de 2022 para el capítulo de Materiales ascienden a un 4315.32%, cifra que se encuentra por debajo de nuestras mediciones, las cuales ascienden a 4544.78% para el mismo mes. El gráfico N° 3 es comparativo entre el ICCT VIV y el ICC del INDEC, partiendo de Julio de 2009 hasta Julio 2022. Se observa que durante todo el período analizado la serie del ICCT VIV se encuentra por encima de la del ICC. Así también se observan la marcada diferencia en las estimaciones para el mes de Marzo de 2010, la cual aumenta la brecha entre los índices. En el mes de Mayo de 2011 existe una marcada diferencia entre los Índices dado que en este período el ICCT VIV experimenta una variación promedio mensual de 8.97% contra una variación promedio para el ICC de 1.15%. Dicha diferencia disminuye pero sin volver a las diferencias iniciales hasta Mayo de 2012, sin embargo, en Julio de 2012, vuelve a surgir la marcada brecha entre los índices.

+ INFO
www.ctuc.org.ar

Cuadro 9: ICCT vs ICC. Variaciones Acumuladas respecto a Diciembre del año anterior

Periodo	ICCT VIV			ICC INDEC		
	Nivel General	Materiales	M de O	Nivel General	Materiales	M de O
diciembre-10	22,13%	18,30%	27,07%	21,22%	11,92%	29,86%
diciembre-11	23,57%	21,70%	25,82%	17,33%	11,93%	20,29%
diciembre-12	23,25%	18,71%	28,54%	24,88%	14,78%	32,62%
diciembre-13	29,38%	33,38%	25,08%	21,77%	18,88%	24,01%
diciembre-14	37,63%	44,73%	29,55%	33,25%	39,03%	29,69%
diciembre-15	29,25%	30,73%	27,38%	27,21%	28,59%	26,56%
diciembre-16	28,22%	20,25%	34,03%	31,85%	28,14%	31,13%
diciembre-17	23,23%	20,29%	28,67%	23,39%	21,68%	22,92%
diciembre-18	42,61%	54,58%	29,23%	32,67%	47,47%	19,51%
diciembre-19	60,28%	60,99%	59,28%	50,08%	49,56%	46,17%
diciembre-20	48,34%	46,87%	50,31%	43,84%	64,40%	30,13%
enero-21	1,94%	3,39%	0,00%	3,07%	5,87%	0,63%
Febrero - 21	3,55%	6,20%	0,00%	8,23%	10,74%	5,56%
Marzo - 21	8,73%	10,16%	6,80%	10,61%	15,16%	5,81%
Abril - 21	16,00%	13,30%	19,62%	17,69%	19,89%	15,33%
Mayo-21	17,62%	16,47%	19,62%	20,82%	24,82%	16,37%
Junio-21	20,72%	21,54%	19,62%	23,29%	29,33%	17,08%
Julio-21	25,83%	22,48%	30,30%	29,45%	32,97%	25,57%
agosto-21	26,98%	24,49%	30,30%	32,11%	37,38%	26,35%
septiembre-21	29,64%	25,14%	35,64%	38,07%	40,94%	30,75%
octubre-21	34,23%	27,59%	43,11%	43,23%	45,81%	40,38%
noviembre-21	35,00%	28,92%	43,11%	46,19%	51,50%	40,81%
diciembre-21	38,39%	31,35%	43,11%	48,37%	55,33%	41,32%
enero-22	3,81%	3,88%	3,73%	3,20%	3,50%	3,00%
febrero-22	11,15%	13,05%	8,80%	7,14%	7,04%	7,29%
marzo-22	14,22%	13,63%	14,92%	12,46%	11,33%	13,67%
abril-22	17,90%	20,31%	14,92%	15,21%	16,38%	14,08%
mayo-22	25,35%	24,47%	26,42%	22,36%	21,50%	23,37%
junio-22	29,64%	25,14%	35,64%	29,86%	27,84%	32,09%
julio-22	43,59%	48,20%	37,91%	38,70%	43,56%	34,39%

Fuente: Elaboración propia en base a datos de generación propia y datos publicados por el INDEC.

Cuadro 1: Índice de Costo de la Construcción de Tucumán. ICCT

Índice de Costos de la Construcción de Tucumán		 Cámara Tucumana de la Construcción	
Fecha	ICCT VIV	ICCT INFRA	ICCT VIV+INFRA
Indice Agosto 2022	4862,03	2839,05	4296,02
Variación Mes Anterior s/ Agosto 2022	6,06%	3,85%	5,72%
Variación Respecto a Diciembre 2021	52,30%	58,78%	53,41%
Variación Interanual s/ Agosto 2021	63,59%	65,73%	63,94%

Información de Elaboración Propia. Lic. Victor Jalva y Abril Saracho.

Gráfico 3. Evolución ICCT vs ICC del INDEC



Fuente: Elaboración propia en base a datos de generación propia y datos publicados por el INDEC.

Gráfico 1. -Evolución ICCT VIV-ICCT INFRA e ICCT VIV+INFRA

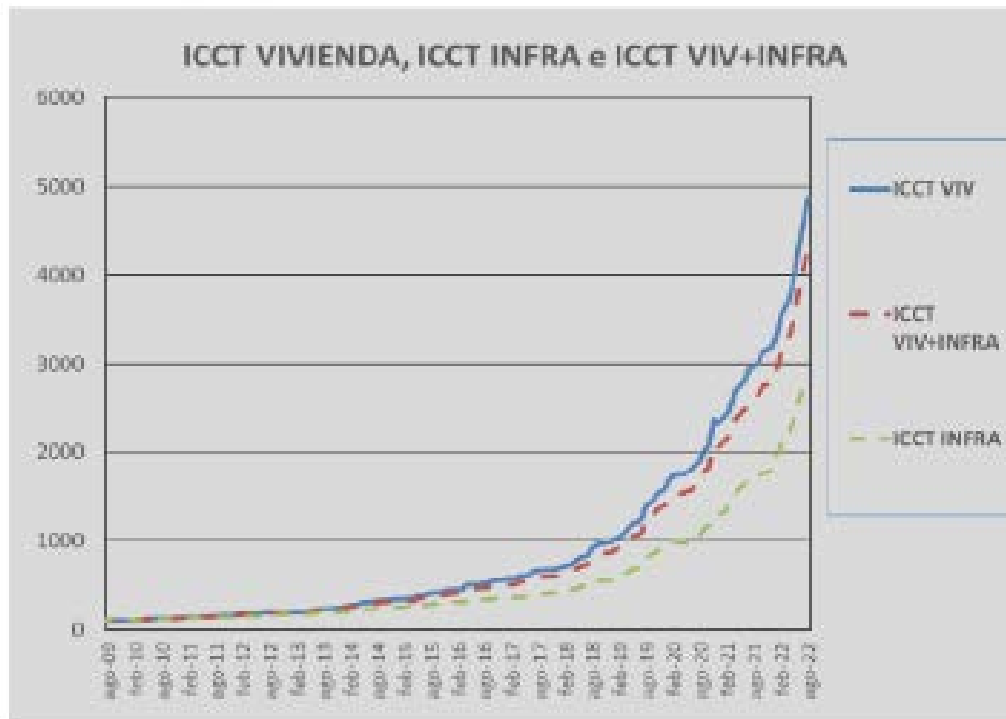

Fuente: Elaboración propia en base a datos de generación propia.

GUÍA DE PROVEEDORES DE TUCUMÁN

ABERTURAS

ABALUM
Av. Siria 1637427-6592

ABERNOA
Marco Avellaneda 1195 432-0668
abernoahotmail.com

BRITO CORRALÓN Y FERRETERÍA
Roca 2 esq. Marco Avellaneda (T. Viejo)
corralonbrito@outlook.com
muebleriabrito@hotmail.com

CORRALÓN ACONQUIJA
San Lorenzo 1345/71 424-4258
ventas@corralonaconquija.com.ar

DANIEL INGENIERIA
Las Piedras 884497-7889
danielingenieria@hotmail.com

DIÁZ MEINERS
Corrientes 2151433-0540
E.M.I.
Av. Roca 336 - Casa Central...4526132/33
Ruta 9 km.1287 - Los Vallistos...4264212
Marcos Paz 993-Centro ...4253132/33
Av. Aconquija 1331-Y. B.....4316520
Pje Caseros (esq. Lavalle) B.Río Salí...4526135

GONELLA HNOS.
San Juan 1643423-4013
gonellahnos@ciudad.com.ar

JACARANDA MADERAS
Lavalle 2135/46423-9302
jacarandam@uolsinectis.com.ar

KRANSA S.R.L.
Canal Yerba Buena 4400439-2711
kransa@arnet.com.ar

KRONOS
Bolivia 2958434-6634
info@kronossrl.com.ar

LA ALDABA
Camino del Perú 2250434-4089
aldaba.sanjossegmail.com

LEAL HNOS.
Crisóstomo Alvarez 1930432-0429

LOMAS ABERTURAS DE ALUMINIO
.....155072141

SINTESIS
Av. Roca 3200436-0837

TUCUMÁN ALUMINIO
Lavaissé 1343 (alt. Alem 1800).....489-8006
TucumanAluminio@gmail.com
www.TucumanAluminio.com.ar

ABRASIVOS

COMERCIAL COLON
Av. Colón 107433-0646
administracion@comercialcolon.com.ar
E.M.I.
Av. Roca 336 - Casa Central...4526132/33
Ruta 9 km.1287 - Los Vallistos...4264212
Marcos Paz 993-Centro ...4253132/33
Av. Aconquija 1331-Y. B.....4316520
Pje Caseros (esq. Lavalle) B.Río Salí...4526135

HUINCA RENANCO NORTE S.R.L.
9 de Julio 948424-5023
ventas@huincasrl.com.ar

ACERO INOXIDABLE

E.M.I.
Av. Roca 336 - Casa Central...4526132/33
Ruta 9 km.1287 - Los Vallistos...4264212
Marcos Paz 993-Centro ...4253132/33
Av. Aconquija 1331-Y. B.....4316520
Pje Caseros (esq. Lavalle) B.Río Salí...4526135

EMILIO ROSSI E HIJOS SRL
Santiago del Estero 2412432-3695
marmoleriarossi@arnetbiz.com.ar

FAMIQ
Av. Avellaneda 5544212700

GIACOSA A y E
Marina Alfaro 1215424-7863
giacosa@tucbbs.com.ar

GIACOSA ALFREDO
Lavalle 19024005295
alfredogiacosa@arnet.com.ar

GIACOSA ELIO
Suipacha 482400-5371
giacosaelio@yahoo.com.ar

GIACOSA Y CIA. S.R.L.
Ruta 301, Km 1541439-2500
giacosa02@infovia.com.ar

INSTALL INGENIERIA S.R.L
Matheu 2476436 0934
installtuc@arnet.com.ar

REMETAL S.A. (Casa Central)
Av. Roca 3615433-1133
info@remetal.com.ar

REMETAL S.A. (Suc. 1)
Benjamín Aráoz 1164422-1310
info@remetal.com.ar

REMETAL S.A. (Suc. 2)
Av. Ej. dVVVVVVVVVVV Norte 480
433-4033
info@remetal.com.ar

REMETAL S.A. (Suc. 3)
Av. J. B. Justo 1616430-0070
info@remetal.com.ar

ADITIVOS

ADICEM
Av. Belgrano 1858423-3402
Av. Pte. Perón 188 (Y.B.).....435-3661
ventas@adicem.com.ar

AISLAR - CENTRO PROTEX
Av. América 286435-1356
sergioaislar@gmail.com

AIRE ACONDICIONADO

AIRTECNICA
Jujuy 726424-1121
airtecnica@uolsinectis.com.ar

DANIEL INGENIERIA
Las Piedras 884497-7889
danielingenieria@hotmail.com

ECOClima
Lavalle 1315420-3046

INGENOR
Amador Lucero 306438-1218
lomascolo@ingenor.com.ar

NASTIQUE
Lavalle 3104432-5023

PABLO GRANADO
.....156005147
arqpablogranado@hotmail.com

REFRIG. DE FUSCO
Marco Avellaneda 335430-6458
info@totalinetuc.com.ar

REFRIGERACIÓN NORTE
Santiago 1203431-1318
refrinorte@infovia.com.ar

SEBANA INGENIERÍA
Bolívar 630420-2949
sebana@gmail.com

SEPÚLVEDA Y ASOC.
Santiago 1462432-3218
sepulyasoc@sepulyasoc.com.ar

SER
Av. Pte. Kirchner 1530485-6591
sadolforodriguez@hotmail.com

SOPORTEC
Pedro León Gallo 735155616904
dardosancre@gmail.com
alejandrabo40@gmail.com

TECOM SRL
Corrientes 1866432-3636
tecomtuc@arnetbiz.com.ar

AISLACIONES HIDRÓFUGAS

ADICEM
Av. Belgrano 1858423-3402
Av. Pte. Perón 188 (Y.B.).....435-3661
ventas@adicem.com.ar

AISLAR - CENTRO PROTEX
Av. América 286435-1356
sergioaislar@gmail.com

CARLOS RUIZ
.....(381) 486-0925
carlosruizyucia@gmail.com

OSMOTEC
24 de Septiembre 1175307- 5700
www.osmo-tec.com.ar

TUCUMÁN TECHOS
Jujuy 946420-2100
tucumantechos@gmail.com

AISSLANTES TÉRMICOS Y ACÚSTICOS

ADICEM
Av. Belgrano 1858423-3402
Av. Pte. Perón 188 (Y.B.).....435-3661
ventas@adicem.com.ar

AISLAR - CENTRO PROTEX
Av. América 286435-1356
sergioaislar@gmail.com

BERCOVICH SACIFIA
24 de Setiembre 746421-9178
A.Lucero y C. Alvarez432-1616
Asunción 237433-0434

CARLOS RUIZ
.....(381) 486-0925
carlosruizyucia@gmail.com

CELULOSA.PRO
.....154408321 / 154768008
Celulosaprotucuman@gmail.com

CORR. ACONQUIJA
San Lorenzo 1345/71424-4258
ventas@corralonaconquija.com.ar

DF NOA
Av. colón 1235438-0060
info@dfnoa.com

DISTRIBUIDORA LAMADRID
Av. Ej del Norte 395433-0635
distrilam@gmail.com

E.M.I.
Av. Roca 336 - Casa Central...4526132/33
Ruta 9 km.1287 - Los Vallistos...4264212
Marcos Paz 993-Centro ...4253132/33
Av. Aconquija 1331-Y. B.....4316520
Pje Caseros (esq. Lavalle) B.Río Salí...4526135

GIACOSA A y E
Marina Alfaro 1215424-7863
giacosa@tucbbs.com.ar

GIACOSA ALFREDO
Lavalle 1902400-5295
alfredogiacosa@arnet.com.ar

GIACOSA ELIO
Suipacha 482400-5371
giacosaelio@yahoo.com.ar

GIACOSA Y CIA. S.R.L.
Ruta 301, Km 1541439-2500
giacosa02@infovia.com.ar

MADERPLAK
Av. Roca 1999424-6860
ventas@maderplak.com

MEMBRANAZO
Av. Roca 2264436-3588

REMETAL S.A. (Casa Central)
Av. Roca 3615433-1133
info@remetal.com.ar

REMETAL S.A. (Suc. 1)
Benjamín Aráoz 1164422-1310
info@remetal.com.ar

REMETAL S.A. (Suc. 2)
Av. Ej. del Norte 480433-4033
info@remetal.com.ar

REMETAL S.A. (Suc. 3)
Av. J. B. Justo 1616430-0070
info@remetal.com.ar

TECNOPOR
San Lorenzo 2041432-2253

ALAMBRES

CHAPERO
Don Bosco 1675423-0165

DOMINGO BRAVO
Uruguay 465422-3682
E.M.I.
Av. Roca 336 - Casa Central...4526132/33
Ruta 9 km.1287 - Los Vallistos...4264212
Marcos Paz 993-Centro ...4253132/33
Av. Aconquija 1331-Y. B.....4316520
Pje Caseros (esq. Lavalle) B.Río Salí...4526135

REMETAL S.A. (Casa Central)
Av. Roca 3615433-1133
info@remetal.com.ar

REMETAL S.A. (Suc-1)
Av. Benjamín Araoz 1164422-1310
info@remetal.com.ar

REMETAL S.A. (Suc-2)
Av. Ej. del Norte 480433-4033
info@remetal.com.ar

REMETAL S.A. (Suc-3)
Av. Juan B. Justo 1616430-0070
info@remetal.com.ar

TUCUMÁN ALAMBRES
Lavalle 2946451-4980
informes@tucumanalambres.com.ar
www.tucumanalambres.com.ar

ALARMAS

ALARTEC
Chacabuco 27 - 1º Piso421-6216

ALBIERO HNOS. SRL
Catamarca 479430-5677

CONTROL
24 de Set. y Jujuy422-9178
jbeker@control-srl.com.ar

MF ELECTRÓNICA
San Isidro de Lules155944426
mfelectronica@hotmail.com

ALQUILER DE MÁQUINAS Y HERRAMIENTAS

ALFA EMPRESA CONSTRUCTORA S.R.L.
Av. Mate de Luna 3737435-3610
alfasrl@uolsinectis.com.ar

COMERCIAL COLON
Av. Colón 107433-0646
administracion@comercialcolon.com.ar

EL MORAL S.R.L
Bernabé Aráoz 281420-2218
estudiofrancisco@arnet.com.ar
lour_francisco@hotmail.com

HELGUERA
Muñecas 2657427-6539

HUINCA RENANCO NORTE S.R.L.
9 de Julio 948424-5023
ventas@huincasrl.com.ar

INDUSTRIAL BELGRANO
Santa Fe 3008423-7900

INSTALL INGENIERIA S.R.L
Matheu 2476436 0934
installtuc@arnet.com.ar

Revista online

EDICIÓN DIGITAL PDF Y PAGINABLE



www.arquitecturayconstrucciondigital.com



3816288999- 3815874091



LEITEN NOA

Av. Adolfo de la Vega 470...423-7038
leitennoa@leiten.com.ar

MAK CONSTRUCCIONES S.R.L.

Av. Soldati 204.....422-9052

MAROLA

Libertad 462432-1553

SOPORTEC

Pedro León Gallo 735.....155616904
dardosancre@gmail.com

alejandrabo40@gmail.com

TECNOTEC - ENAS

Av. Ej. del Norte 930423-0911
ventas@tecnotec.com.ar

VIALTUC

Av. Ej. del Norte 930154-888451
info@vialtuc.com.ar

ALUMBRADO PÚBLICO

B.P. S.A.

San Martín 1301422-4427
Córdoba 637452-2343
bpsa@bp-sa.com.ar

DIMATER S.A.

Av. Marina Alfaro 1140420-5348
consultas@dimater.com.ar

ventas@dimater.com.ar

INSTALL INGENIERÍA S.R.L.

Matheu 2476436-0934
installtuc@gmail.com

SEPÚLVEDA Y ASOC.

Santiago 1462432-3218
sepulyasoc@sinctis.com.ar

AMOBLIAMIENTOS DE ALGARROBO

SINTESIS

Av. Roca 3200436-0837

AMOBLIAMIENTOS PARA BAÑOS

BERCOVICH SACIFIA

24 de Setiembre 746421-9178
A. Lucero y C. Alvarez432-1616
Asunción 237433-0434

BRB AMOBLIAMIENTOS

Av. Belgrano 2578153498800

CARLOS RUIZ

.....(381) 486-0925
carlosruizycia@gmail.com

CORRALÓN ALEM

Av. Alem 535400-0060

DANIEL INGENIERIA

Las Piedras 884.....497-7889
danielingenieria@hotmail.com

E.M.I.

Av. Roca 336 - Casa Central...4526132/33
Ruta 9 km.1287 - Los Vallistos....4264212

Marcos Paz 993-Centro ...4253132/33

Av. Aconquija 1331-Y. B.....4316520

Pje Caseros (esq. Lavalle) B. Río Salí...4526135

IMAGINARIA

José Colombres 198.....425-1558
jjpmarchi@msn.com

IPS SANITARIOS

Av. Ejercito del Norte 225 ..451-4377
ipssanitarios@hotmail.com

AMOBLIAMIENTOS DE COCINA

ARBORIO HNOS.

C. Alvarez 1371424-4026
arboriohermanos@arnet.com.ar

ARTESAN

Av. Roca 139400-0043

BERCOVICH SACIFIA

24 de Setiembre 746421-9178

A. Lucero y C. Alvarez432-1616

Asunción 237433-0434

BRB AMOBLIAMIENTOS

Av. Belgrano 2578153498800

C&C AMOBLIAMIENTOS

Asunción 548432-0138

San Juan 945.....497-7830

CORRALÓN ALEM

Av. Alem 535400-0060

DANIEL INGENIERIA

Las Piedras 884.....497-7889
danielingenieria@hotmail.com

DECORAMA

Mendoza 1373422-6501

DIAZ MEINERS

Corrientes 2151433-0540

DISTRIBUIDORA ARMONÍA

Maipú 340.....430-1351

DURAFORT

Pje. Boulogne Sur Mer 3334.....423-9465
info@durafort.com.ar

IPS SANITARIOS

Av. Ejercito del Norte 225 ..451-4377
ipssanitarios@hotmail.com

KATZ

Av. Perón y Thames (Y.B.) ...484-8735
info@katz.com.ar

www.katz.com.ar

MOSAICOS CESCA HNOS. S.R.L.

12 de Octubre 245421-2485

MUNDO HOUSE

Lobo de la Vega 1099 L.6 (Y.B.).....4258208
info@mundohouse.com.ar

PABLO SCROCCHI

Saavedra 589.....423-7764

PRESISSO

Av. Pte. Perón 1750 Y.B. 1° piso...485-9189
tucuman@presisso.com.ar

RENO TUCUMÁN - KÜCHENDESIGN

San Juan 28.....497-6760
tucumancentro@amobliamientosreno.com

SINTESIS

Av. Roca 3200436-0837

AMOBLIAMIENTOS PARA EMPRESAS

DANIEL INGENIERIA

Las Piedras 884.....497-7889
danielingenieria@hotmail.com

DANILOG

Santiago 718.....422-8616
danilog.tuc@hotmail.com.ar

DELAPORTE

Crisóstomo Álvarez 471421-8202

DIAZ MEINERS

Corrientes 2151433-0540

EKIPA

24 de Set. esq. José Col.430-5367

INTERIORES

San Martín 1026.....400-4467

Yerba Buena Design(YB)430-2240

interiorestuc@live.com

interioresyb@live.com.ar

PABLO SCROCCHI

Saavedra 589.....423-7764

REMOAR

Av. Belgrano 1950.....423-0967

San Juan 601.....421-8048

Shop. Solar del Cerro Loc. 16 (Y.B).425-4205

SINTESIS

Av. Roca 3200436-0837

ZIMMERMAN MUEBLES

Av. Belgrano 1456.....432-1719

ANDAMIOS METÁLICOS

COMERCIAL COLON

Av. Colón 111433-0646
administracion@comercialcolon.com.ar

E.M.I.

Av. Roca 336 - Casa Central...4526132/33

Ruta 9 km.1287 - Los Vallistos....4264212

Marcos Paz 993-Centro ...4253132/33

Av. Aconquija 1331-Y. B.....4316520

Pje Caseros (esq. Lavalle) B. Río Salí...4526135

RÍO AZUL INGENIERIA S.R.L.

Lavalle 2974.....

423-3340ioazul@rioazul.com.ar

www.rioazul.com.ar

TECNOTEC - ENAS

Av. Ej. del Norte 930423-0911

ventas@tecnotec.com.ar



Fernando Cervilla

(381) 154-178-204

ferdynan78@gmail.com

ÁRIDOS - CANTERAS

ARIDOS CALERA SRL
Ruta 305, km 11 (La Aguadita)485-9196
aridoscalerasrl@gmail.com

EL ARENAL
Lavalle 1574420-5389
alejandrolarenal@gmail.com

BRITO CORRALÓN Y FERRETERÍA
Roca 2 esq. Marco Avellaneda (T. Viejo)
corralonbrito@outlook.com
muebleriabrito@hotmail.com

LADRILLERÍA LAS TALITAS
Ruta 305 - km 7,5 (Las Tal) .437-4141

RIPIERA GUERRERO
Las Cañitas - Nogales156-815804

TRANSPORTE GOMEZ
Av. Pedro Miguel Aráoz 315420-1770

TRANSPORTE NACUSSE
Ruta 306 Km 19155097749 / 431-4263

ASCENSORES

ASCENSORES SANT
San Lorenzo 438422-0075
sant-asc@tucbbs.com.ar

DANIEL INGENIERIA
Las Piedras 884.....497-7889
danielingenieria@hotmail.com

GUERRERO
Marcos Paz 316.....430-7543
guerrero@jetnet.com.ar

TECNOLIFT ASCENSORES
Pje. Chazarreta 1902..... 154020068
info@tecnoliftascensores.com

ASFALTOS

ADICEM
Av. Belgrano 1858.....423-3402
Av. Pte. Perón 188 (Y.B.).....435-3661
ventas@adicem.com.ar

MEMBRANAZO
Av. Roca 2264436-3588

BANOS QUÍMICOS - CASILLAS DE SEGURIDAD

COMERCIAL COLON
Av. Colón 107433-0646
administracion@comercialcolon.com.ar

BLOQUES (FÁBRICAS)

NORVIGUET
24 de Setiembre 675 - PB ...422-0646
Av. Nestor Kirchner 1801 ...420-3315
www.norviguet.com.ar

TENSOLITE S.A.
Ruta 9 km 1298 (Los Pocitos).....437-2215
tensolite@tensolite.com.ar

BOMBAS PARA AGUA

BOLLINI
Catamarca 354431-0148

DIMOND S.A.
Mendoza 939422-4022

E.M.I.
Av. Roca 336 - Casa Central...4526132/33
Ruta 9 km.1287 - Los Vallistos...4264212
Marcos Paz 993-Centro ...4253132/33
Av. Aconquija 1331-Y. B.....4316520
Pje Caseros (esq. Lavalle) B. Río Salí...4526135

GASMARKET
Cuba 53450-1051/91
ventas@gasmarket.com.ar

HUINCA RENANCO NORTE S.R.L.
9 de Julio 948424-5023
ventas@huincasrl.com.ar

MAROLA
Libertad 462432-1553

MEDICI & CIA.
San Juan 256421-3269

MERKUSA
12 de Octubre 845423-7474
administracion@merkusa.com.ar

BULONERÍAS

ALEX DISTRIBUIDORA
Gral. Paz 1958423-9201
distalexdelnoa@yahoo.com.ar

E.M.I.
Av. Roca 336 - Casa Central...4526132/33
Ruta 9 km.1287 - Los Vallistos...4264212
Marcos Paz 993-Centro ...4253132/33
Av. Aconquija 1331-Y. B.....4316520
Pje Caseros (esq. Lavalle) B. Río Salí...4526135

FERRETERÍA SAN JUAN
San Juan 3501423-6342
ferreteriasanjuantuc@gmail.com

HUINCA RENANCO NORTE
9 de Julio 948.....424-7687
ventas@huincasrl.com.ar

MERKUSA
12 de Octubre 845423-7474
administracion@merkusa.com.ar

REGINATO S.R.L.
Av. Coronel Suárez 349422-4103

TUCUMAN BULONES SRL
San Martín 1492422-6903

CAL - DISTRIBUIDORAS

CIA YESERA DEL NOROESTE
Marcos Paz 2065400-4578

EXPRESO SAN JOSE S.A.
Alfonsina Storni 97427-9213

CALDERAS - CALEFACCIÓN

GASMARKET
Cuba 53450-1051/91
ventas@gasmarket.com.ar

PABLO GRANADO
.....156005147
arqpablogranado@hotmail.com

SEBANA INGENIERÍA
Bolívar 630420-2949
sebana@gmail.com

SEPÚLVEDA Y ASOC.
Santiago 1462432-3218
sepulyasoc@sinectis.com.ar

CÁMARAS FRIGORÍFICAS

OSCAR BASILOTTA e Hijos
Bolivia 4781434-6655
oscar@basilottahnos.arnetbiz.com.

SOPORTEC
Pedro León Gallo 735.....155616904
dardosancre@gmail.com
alejandrabo40@gmail.com

CAÑOS, DOBLADO

RÍO AZUL INGENIERIA S.R.L.
Lavalle 2974.....423-3340
rioazul@rioazul.com.ar
www.rioazul.com.ar

TINCANI
Lamadrid 1745432-1529

CAÑOS Y ACCESORIOS

GASMARKET
Cuba 53450-1051/91
ventas@gasmarket.com.ar

CARPINTERIA DE ALUMINIO

ABALUM
Av. Siria 1637427-6592

ALUMINA
San Lorenzo 1790.....155014985
aluminaca@gmail.com

ALUMINIO 25 DE MAYO

Don Bosco 2334433-0213
aluminio25m@arnet.com.ar

ALUMINIO CENTER
Av. Siria 2447427-5918

ALUNORT SRL
Amador Lucero 253423-1421
info@alunort.com.ar

ALUSOL
San Miguel 531433-3868
ventas@alusol.com.ar

CORRALÓN ACONQUIJA
San Lorenzo 1345/71424-4258
ventas@corralonaconquija.com.ar

DANIEL INGENIERIA
Las Piedras 884.....497-7889
danielingenieria@hotmail.com

EL BUEN PERFIL
Ruta Prov. 301 Km 17,5(Lules)....154404911
cpio.leon@gmail.com
www.elbuenperfil.com

E.M.I.
Av. Roca 336 - Casa Central...4526132/33
Ruta 9 km.1287 - Los Vallistos...4264212
Marcos Paz 993-Centro ...4253132/33
Av. Aconquija 1331-Y. B.....4316520
Pje Caseros (esq. Lavalle) B. Río Salí...4526135

GONELLA HNOS.
San Juan 1643423-4013
gonellahnos@ciudad.com.ar

INSA
Ruta 9, Km 1301437-0192
insa.aluminio@gmail.com

KRONOS
Bolivia 2958.....434-6634
info@kronosrl.com.ar

LUIS MOLINA
Frías Silva 29423-6222
luismolinaventas@hotmail.com

METALURGICA MALABIA S.H.
Mariano Moreno 1996429-1999

TUCUMÁN ALUMINIO
Lavaissé 1343 (alt. Alem 1800)....489-8006
TucumanAluminio@gmail.com
www.TucumanAluminio.com.ar

VIDRIAL
P.Indus., Av. Circunva. km 1294...453-6806
vidrial@vidrial.com.ar

VIDRIERÍA DEL CENTRO
Amador Lucero 651.....433-3495
vidrieriadelcentro@arnet.com.ar

CARPINTERÍA DE MADERA

ARBORIO HNOS.
C. Alvarez 1371424-4026

ARQ. ALICIA MENA
Av. Alem 1132.....436-1134

BRITO CORRALÓN Y FERRETERÍA
Roca 2 esq. Marco Avellaneda (T. Viejo)
corralonbrito@outlook.com
muebleriabrito@hotmail.com

CARPINTERÍA VALDÉZ
Corrientes 339 (T. Viejo)461-7643
carpinteriavaldezhnos@gmail.com

CIA. EL CÓNDOR
Uruguay 1104421-8759

CORRALÓN ACONQUIJA
San Lorenzo 1345/71424-4258
ventas@corralonaconquija.com.ar

DANIEL INGENIERIA
Las Piedras 884.....497-7889
danielingenieria@hotmail.com

DIAZ MEINERS
Corrientes 2151.....433-0540

E.M.I.

Av. Roca 336 - Casa Central...4526132/33
Ruta 9 km.1287 - Los Vallistos...4264212
Marcos Paz 993-Centro ...4253132/33
Av. Aconquija 1331-Y. B.....4316520
Pje Caseros (esq. Lavalle) B. Río Salí...4526135

JACARANDA MADERAS
Lavalle 2135/46423-9302
jacarandam@uolsinectis.com.ar

KRANSA S.R.L.
Canal Yerba Buena 4400439-2711
kransa@arnet.com.ar

LEAL HNOS.
Crisóstomo Alvarez 1930 ...432-0429

NIVEL
Pje. Magallanes 2051-YB425-2387
niveltucuman@yahoo.com.ar

O.M.
Paneles Pantografiados.....381 6810438

SINTEISIS
Av. Roca 3200436-0837

CARPINTERÍA METÁLICA

CORRALÓN ACONQUIJA
San Lorenzo 1345/71424-4258
ventas@corralonaconquija.com.ar

DANIEL INGENIERIA
Las Piedras 884.....497-7889
danielingenieria@hotmail.com

DELAPORTE
Crisóstomo Álvarez 471421-8202

E.M.I.
Av. Roca 336 - Casa Central...4526132/33
Ruta 9 km.1287 - Los Vallistos...4264212
Marcos Paz 993-Centro ...4253132/33
Av. Aconquija 1331-Y. B.....4316520
Pje Caseros (esq. Lavalle) B. Río Salí...4526135

FORMOSO EDUARDO
Lavalle 2412.....423-2823
eduardo_formoso@yahoo.com.ar

MENA A. EDUARDO
Av. Alem 1136.....436-1134

METALURGICA MALABIA S.H.
Mariano Moreno 1996429-1999

CARPINTERÍA PVC

ALUMINIO

CE&A
Federico Rossi - 4^{ta} cuadra
(Yerba Buena)435-2090

DIAZ MEINERS
Corrientes 2151433-0540

E&A
Av. Aconquija 255, Yerba Buena
.....3816541621

CARTELERÍA - LETREROS

ACEROS DEL NOA
Las Piedras 2895.....321400

ELECTRO VIAL
Pío XII 868.....420-2929

ROCIBEN
Av.J.B. Justo 1448.....422-2159

SALVATORE LETREROS
Thames 662432-1240

TUCUMÁN CARTELES
Thames 866435-5610
tuccarteles@yahoo.com.ar

VISUAL CARTELERÍA
San Miguel 680423-5669
visualtuc@arnet.com.ar

CEMENTO DISTRIBUIDORES

EXPRESO SAN JOSESA.
Alfonsina Storni 97427-9213
esjsa@arnet.com.ar

MEMBRANAS ANCAR
www.membranasancar.com.ar

Membranas Asfálticas Aluminio flexible/ Autoadhesivas/ Líquidas/ Geotextiles

CARLOS RUIZ & CIA. TEL : (0381) 4397291
carlosruizycia@hotmail.com - carlosruizycia@gmail.com

REPRESENTANTE EXCLUSIVO PARA LAS PROVINCIAS DE: TUCUMÁN, SALTA, JUJUY, CATAMARCA, LA RIOJA Y SANTIAGO DEL ESTERO

CHAPAS

ACEROS DEL NOA

Las Piedras 2895.....321400

BERCOVICH SACIFIA

24 de Setiembre 746421-9178

A.Lucero y C. Alvarez432-1616

Asunción 237433-0434

CORRALÓN 24

24 de Setiembre 817452-2532

corralon24tucuman@yahoo.com.ar

CORRALÓN ALEM

Av. Alem 535400-0060

CORRALÓN DELPERO

Av. Ej. del Norte 142423-4724

CORRALÓN SALTA

Av. Salta 1650427-3501

corralonsalta@argentina.com

CORRALÓN SALTA

Av. Roca 2397432-1997

E.M.I.

Av. Roca 336 - Casa Central...4526132/33

Ruta 9 km.1287 - Los Vallistos...4264212

Marcos Paz 993-Centro ...4253132/33

Av. Aconquija 1331-Y. B.....4316520

Pje Caseros (esq. Lavallo) B. Río Salí...4526135

GENTILE TUCUMAN

Lavallo 2729423-3131

gentiletuc@uolsinectis.com.ar

GIACOSA A y E

Marina Alfaro 1215.....424-7863

giacosa@tucbbs.com.ar

GIACOSA ALFREDO

Lavallo 1902.....4005295

alfredogiacosa@arnet.com.ar

GIACOSA ELIO

Suipacha 482400-5371

giacosaelio@yahoo.com.ar

GIACOSA Y CIA. S.R.L.

Ruta 301, Km 1541439-2500

giacosa02@infovia.com.ar.

HIERRONORT SALTA

Av. Colón 925.....436-1234

LA ONDA

Av. Colón 577423-5328

REMETAL S.A. (Casa Central)

Av. Roca 3615433-1133

info@remetal.com.ar

REMETAL S.A. (Suc-1)

Av. Benj. Araoz 1164422-1310

info@remetal.com.ar

REMETAL S.A. (Suc-2)

Av. Ej. del Norte 480433-4033

info@remetal.com.ar

REMETAL S.A. (Suc-3)

Av. Juan B. Justo 1616430-0070

info@remetal.com.ar

TRESA

Belgrano 20 (El Mtial.-Lules)439-1275

CHAPAS (CORTE Y PLEGADO)

ACEROS DEL NOA

Las Piedras 2895.....321400

CARLOS GRASSI- TALLER METALÚRGICO

Pje Oncativo 1057155761430

carlosgrassitm@hotmail.com

MENA A. EDUARDO

Av. Alem 1136.....436-1134

RÍO AZUL INGENIERIA S.R.L.

Lavallo 2974423-3340

rioazul@rioazul.com.ar

www.rioazul.com.ar

TINCANI

Lamadrid 1745432-1529

CIELORRASOS

ARQ. ALICIA MENA

Av. Alem 1132.....436-1134

BERCOVICH SACIFIA

24 de Setiembre 746421-9178

A.Lucero y C. Alvarez432-1616

Asunción 237433-0434

CIELORRASO TUCUMAN

Asunción 633.....433-0847

CORRALÓN ACONQUIJA

San Lorenzo 1345/71424-4258

ventas@corralonaconquija.com.ar

CORRALÓN ALEM

Av. Alem 535400-0060

E.M.I.

Av. Roca 336 - Casa Central...4526132/33

Ruta 9 km.1287 - Los Vallistos...4264212

Marcos Paz 993-Centro ...4253132/33

Av. Aconquija 1331-Y. B.....4316520

Pje Caseros (esq. Lavallo) B. Río Salí...4526135

EL ARENAL

Lavallo 1574420-5389

alejandrom.arenal@gmail.com

GBS GREEN BUILDING SOLUTIONS

Av. Aconquija 2579155-504064

pvidal@gbsargentina.com.ar

GIACOSA A y E

Marina Alfaro 1215424-7863

giacosa@tucbbs.com.ar

GIACOSA ALFREDO

Lavallo 19024005295

alfredogiacosa@arnet.com.ar

GIACOSA ELIO

Suipacha 482400-5371

giacosaelio@yahoo.com.ar

GIACOSA Y CIA. S.R.L.

Ruta 301, Km 1541439-2500

giacosa02@infovia.com.ar

INSTALL INGENIERÍA S.R.L

Matheu 2476436-0934

installtuc@gmail.com

JACARANDA MADERAS

Lavallo 2135/46423-9302

jacarandam@uolsinectis.com.ar

TECNOPOR (FCA.)

San Lorenzo 2041432-2253

COLUMNAS PARA ALUMBRADO

INSTALL INGENIERIA S.R.L

Matheu 2476436 0934

installtuc@arnet.com.ar

INSTELEC

Italia 2464423-2505

TENSOLITE S.A.

Ruta 9 km 1298 (Los Pocitos) 437-2215

tensolite@tensolite.com.ar

CONTROL DE ACCESO

EQUISER

Santa Fé 2037432-2971

ventas@equiser.com.ar

CONSTRUCCIÓN EN SECO (CIELORRASOS Y TABIQUES)

ADICEM

Av. Belgrano 1858.....423-3402

Av. Pte. Perón 188 (Y.B.).....435-3661

ventas@adicem.com.ar

BERCOVICH SACIFIA

Asunción 237433-0434

24 de Setiembre 746421-9178

A.Lucero y C. Alvarez432-1616

CORRALÓN ACONQUIJA

San Lorenzo 1345/71424-4258

ventas@corralonaconquija.com.ar

DISTRIBUIDORA LAMADRID

Av. Ej. del Norte 395433-0635

distrilam@gmail.com

E.M.I.

Av. Roca 336 - Casa Central...4526132/33

Ruta 9 km.1287 - Los Vallistos...4264212

Marcos Paz 993-Centro ...4253132/33

Av. Aconquija 1331-Y. B.....4316520

Pje Caseros (esq. Lavallo) B. Río Salí...4526135

GIACOSA A y E

Marina Alfaro 1215.....424-7863

giacosa@tucbbs.com.ar

GIACOSA ALFREDO

Lavallo 19024005295

alfredogiacosa@arnet.com.ar

GIACOSA ELIO

Suipacha 482400-5371

giacosaelio@yahoo.com.ar

GIACOSA Y CIA. S.R.L.

Ruta 301, Km 1541439-2500

giacosa02@infovia.com.ar

JACARANDA MADERAS

Lavallo 2135/46423-9302

jacarandam@uolsinectis.com.ar

MADERPLAK

Av. Roca 1999424-6860

ventas@maderplak.com

PINTURES

Av. Pte. Perón 1750 -Y.B. Loc. 14...485-6075

TECNOPOR

San Lorenzo 2041432-2253

TRESA

Belgrano 20 (El Mtial.-Lules)439-1275

CONSULTORÍA PROFESIONAL

ALFA EMPRESA CONSTRUCTORA S.R.L.

Av. Mate de Luna 3737435-3610

alfasrl@uolsinectis.com.ar

CERECO

9 de Julio 485 - 5º A156-543555

marilamd@cereco.org

DARUICH & ASOC.

12 de Octubre 1060423-9903

estudiodaruich@hotmail.com

GABRIELA PACHECO -SEGURIDAD E HIGIENE

Viamonte 730 P.B.155-298791

www.rochacanutoconstrucciones.com

ING. CHAVANNE -SEGURIDAD E HIGIENE

Las Piedras 337.....430-7428

rchavanne@arnet.com.ar

ING. CHALER, JUAN MANUEL

Muñecas 616 - 5º A422-1287

ROCHA CANUTO MARÍA CECILIA

.....153-007933

www.rochacanutoconstrucciones.com

TUCSTEEL

www.tucsteel.com.ar.....155600695

CONTENEDORES

AC CONTENEDORES

Junín 435430-6161

EL ARENAL

Lavallo 1574420-5389

alejandrom.arenal@gmail.com

EL MORAL S.R.L

Bernabé Araoz 281420-2218

estudiofrancisco@arnet.com.ar

lour_francisco@hotmail.com

TRANSPORTE GOMEZ

Av. Pedro Miguel Araoz 315420-1770

TRANSPORTE NACUSSE

Ruta 306 Km 19155097749 / 431-4263

CONTRATISTAS DE OBRAS

AL NORTEÑO PARQUET

Lavallo 2389423-2001

javiernaessens@yahoo.com.ar

DIAZ MIGUEL ANGEL

R9 km 1276-C.Alta155-845837

MINAHK INSTALACIONES

Mendoza 3569.....423-8764

minahksrl@arnet.com.ar

R CONSTRUCCIONES

Pje. Grimau y Gálvez 823 2º A...155-849236

rconstrucciones@gmail.com

ROCHA CANUTO CONSTRUCCIONES
155086617 / 155623449
 rochacanuto@hotmail.com
 www.rochacanutoconstrucciones.com

SOPORTEC
 Pedro León Gallo 735.....155616904
 dardosancre@gmail.com
 alejandrabo40@gmail.com

CORTINAS METÁLICAS

CONTROL
 24 de Set. y Jujuy422-9178
 jbecker@control-srl.com.ar

DANIEL INGENIERIA
 Las Piedras 884.....497-7889
 danielingenieria@hotmail.com

DIAZ MEINERS
 Corrientes 2151433-0540

E.M.I.
 Av. Roca 336 - Casa Central.....4526132/33
 Ruta 9 km.1287 - Los Vallistos.....4264212
 Marcos Paz 993-Centro ...4253132/33
 Av. Aconquija 1331-Y. B.....4316520
 Pje Caseros (esq. Lavalle) B.Río Salí.....4526135

INYSER
 Lavalle 2665432-3232

LA ALDABA
 Mendoza 1095422-9088
 aldaba1@datafull.com

SCREEN
 España 714421-6380
 arqdsavino@hotmail.com

CORTINAS - PERSIANAS

DANIEL INGENIERIA
 Las Piedras 884.....497-7889 da-
 nielingeneria@hotmail.com

FABICORT
421-7288 / 429-1491
 info@fabicort.com.ar

INGAR
153200427
 ingar360tuc@gmail.com

SCREEN
 España 714421-6380
 arqdsavino@hotmail.com

DECORACIÓN Y EQUIPAMIENTO

ACEROS DEL NOA
 Las Piedras 2895.....321400

AL NORTEÑO PARQUET
 Lavalle 2389423-2001
 javiernaeasens@yahoo.com.ar

ARBORIO HNOS.
 C. Alvarez 1371424-4026
 arboriohermanos@arnet.com.ar

BOCETO
 Muñecas 391.....156-459418
 bocetoargentina@hotmail.com

CORRALÓN ACONQUIJA
 San Lorenzo 1345/71424-4258
 ventas@corralonaconquija.com.ar

DANILO G
 Santiago 718.....422-8616
 danilog.tuc@hotmail.com.ar

DISTRIBUIDORA LAMADRID
 Av. Ej del Norte 395.....433-0635
 distrilam@gmail.com

EKIPA
 24 de Set. y J. Colombres....430-5367

EMILIO ROSSI E HIJOS SRL
 Santiago del Estero 2412 ...432-3695
 marmoleriarossi@arnetbiz.com.ar

INTERIORES
 San Martín 1026.....400-4467
 Yerba Buena Design(YB).....430-2240
 interioresstuc@live.com
 interioresyb@live.com.ar

KATZ
 Av. Perón y Thames (Y.B.) ...484-8735
 info@katz.com.ar

www.katz.com.ar

RAKÚ
 25 de Mayo 435421-3637

REMOAR
 Av. Belgrano 1950.....423-0967
 San Juan 601421-8048
 Shop.Solar del Cerro Loc.16 (Y.B).425-4205

SCREEN
 España 714421-6380
 arqdsavino@hotmail.com

SINTESIS AMOBLAMIENTOS
 Av. Roca 3200436-0837

TIKA
 Av. Alem 2579 - Local 1.....155501330

TUCUMAN LAJAS
 Av. Roca 3200423-0800
 tucumanlajas3195@yahoo.com.ar
 www.tucumanlajas.com.ar

DISEÑO DE ILUMINACIÓN

ING. OLI ALONSO - LUMINAR
 Perú 935 (Y.B.)431-6227

EMPRESAS CONSTRUCTORAS

CÁMARA ARG. DE LA CONSTRUCCIÓN
 San Martín 623430-0660

CÁMARA TUC. DE LA CONSTRUCCIÓN
 San Martín 427430-2648
 gerencia@ctuc.org.ar

AGORA S.R.L
 Manuel Alberti 735423-0314
 agorasrl@arnet.com.ar

ALFA EMPRESA CONSTRUCTORA S.R.L.
 Av. Mate de Luna 3737435-3610
 alfarsl@uolsinectis.com.ar

ALPRE S.A.
 Paso de los Andes 2399427-6572
 alvareztuc@live.com.ar

AVANT GARDE S.R.L
 San Juan 7874330258
 avant_garde@arnet.com.ar

B Y M S.R.L.
 9 de Julio 926.....420-2088
 edithpaz@hotmail.com.ar

BATCON S.R.L.
 España 1247.....423-4220
 batconsl@arnetbiz.com.ar

BATIA S.R.L.
 Maipú 605 PB.....424-7191
 carlosruiz@arnet.com.ar

BLASCO S.R.L.
 Suipacha 440433-0686
 jmblasco@arnet.com.ar

CMS
 Pje. Benjamín Paz 821.....155947700
 marcelocoromina@gmail.com

COBA
 9 de Julio 1740429-6973
 cvbader@yahoo.com.ar

CODESA S.R.L.
 Monteagudo 2554313093
 codesasrl@arnetbiz.com.ar

COINCI S.R.L.
 Rivadavia 555 1ºB4229217
 ing.dominguez@coinci.com.ar

COLETTI CONSTRUCCIONES
 Monteagudo 852.....421-5805

CONAL
 Tafi Viejo.....155822768

CONEL S.R.L.
 Av. Roca 2575423-2561

CON-FER
 Chiclana 55423-5253

CONSTRUCCIÓN Y DISEÑO S.R.L.
 Congreso 180 1º Of.10/14...422-2539
 cyd-srl@hotmail.com

CONSTRUCCIONES ELECTRICAS S.A.
 Coronel Zelaya 349423-5064
 ce-sa@arnetbiz.com.ar

CONSTRUCCIONES PANAMERICANAS SA
 Congreso De Tuc. 180 Of 10 .4213115
 cpanamsa@hotmail.com

CONSTRUCTORA GAMA S.R.L.
 Av. Ej. del Norte 2674.....434-9282
 jgarber@constructoragama.com.ar

CUOZZO HUGO HERMINIO
 Pje Diego De Rojas 6554327937
 hugocuoZZo@gmail.com

DAKAR S.R.L.
 Thames 546.....432-1484
 danielmafud@dakarsrl.com.ar

DANIEL INGENIERIA
 Las Piedras 884.....497-7889
 danielingenieria@hotmail.com

ECOS S.A
 Ruta 315 km9-Tafí Viejo.....461-7274
 info@ecossa.com.ar

ENRIQUE ARMENGOL
 Av. F. de Aguirre 2226.....427-3259
 tecnica.armengol@gmail.com

ERG NORANDINA SRL
 La Rioja 518.....424-4653
 www.grupoerg.com

EXCECON S.R.L
 Colombia 1324.....155548309
 excecontuc@gmail.com

FONTDEVILA S.A.
 Marcos Paz 623421-5239
 fontdevilasa@arnet.com.ar

GECONPE S.R.L.
 Don Bosco 1887423-0067
 informacion@geconpe.com.ar

GORDILLO CONSTRUC. S.R.L.
 Córdoba 31 piso 1º Of 2,3...430-0763
 ecard@arnetbiz.com.ar

GRUPO DE ARQUITECTOS
 Ruta 9-Km1.285-Pacará Pint.400-7026
 mariogrupodearquitectos.com.ar

GUZMÁN Y GUZMÁN
 monteagudo 2314227574
 guzmanyguzman@msn.com

HABITAT
 Buenos Aires 4404205881
 habitatsrl@yahoo.com.ar

HELGUERA S.A.
 Francisco de Aguirre 564.....427-6544

HELPA S.R.L.
 Monteagudo 49430-0758

HUGO Y JUAN CARLOS ENRICO S.C.
 San Luis 250424-4528
 juancarlosenrico@hotmail.com

IBACO
 Gral. Paz 576 Piso 11 Of. 1....420-7722
 administración@ibacosrl.com

IBANEZ CONSTRUCCIONES
 Juan A Carrizo 3364279130
 ibanezconstrucciones@arnet.com.ar

ICM S.R.L.
 Lavalle 2375432-0321
 icmsrl@icmsrl.arnetbiz.com.ar

INCA SRL
 9 De Julio 20884510981
 incamoyano@hotmail.com

INGENIERÍA BIHOTZ
 Av. Salta 126 2 B4214148
 www.ingenieriabihotz.com.ar
 ingenieriabihotz@gmail.com

INSTALL INGENIERÍA S.R.L
 Matheu 2476436-0934
 installtuc@gmail.com

INVIALCO S. A.
 Thames 254.....432-4104
 invialco@arnet.com.ar

ITECH S.R.L.
 Frías Silva 36 1º piso432-0325
 www.itechconstructora.com.ar

LEÓN ALPEROVICH GROUP
 San Lorenzo 1083422-5393
 www.leonalperovich.com.ar

MAK CONSTRUCCIONES S.R.L.
 Av Soldati 204.....422-9052
 info@makconstruccionsrl.com.ar

MATEO CONSTRUCTORA S.R.L.
 Juramento 94428-7362
 mateoconstructora@yahoo.com.ar

MÁXIMO COLETTI
 Muñecas 621.....421-3564
 arquitectura@maximocoletti.com
 ventas@maximocoletti.com

MEDITERRÁNEO S.A.
 Av. Mitre 547.....433-0349
 info@mediterraneosa.com.ar

MYLE ARQUITECTURA & DESARROLLO
 Local 16, La Rambla, Yerba Buena
154486426
 arqledesma@mylearq.com.ar

NEOCON S.R.L.
 Santiago Pb 21432-7272
 vsamara@neocon.com.ar

OMODEO S.A.
 24 de Setiembre 549421-3384
 empresa@omodeo.com.ar

OSCAR JOSÉ BARONETTO
 Pje Benito Lynch 4073435-0146
 martinbaronetto@hotmail.com

OSYM
 24 de Setiembre 1350 1º P.420-2555
 osym.srl@gmail.com

QYG QUEVEDO Y GUZMÁN
 Salta 392 Entrepiso.431-3966
 qg_arquitectos@argentina.com

QUEÑO S.A.
 Balcarce 833 - Subsuelo427-6572
 alonso@quenoa.arnetbiz.com.ar

R CONSTRUCCIONES
 Pje. Grima y Gálvez 823 2º A.155-849236
 rconstrucciones@gmail.com

RÍO AZUL INGENIERIA S.R.L.
 Lavalle 2974423-3340
 rioazul@rioazul.com.ar
 www.rioazul.com.ar

ROCHA CANUTO CONSTRUCCIONES
155086617 / 155623449
 rochacanuto@hotmail.com
 www.rochacanutoconstrucciones.com

RONDEAU S.R.L.
 Santa Fe 447.....421-9489
 rondeausrl@arnet.com.ar

SEBASTIÁN CALLERI
 Av. Fco de Aguirre 855.....427-6396
 s_calleri@arnetbiz.com.ar

SEDA
 Frías Silva 164423-0747

SER
 Av. Pte. Kirchner 1530.....156-460632

TECNO CONSTRUCCIONES
 Pje. Burmeister 2270.....432-0444
 tecnoconstrucciones2270@gmail.com

TECNOTEC S.R.L
 Av. Ej. del Norte 930423-0911
 ventas@tecnotec.com.ar

TENSOLITE S.A.
 Ruta 9 km 1298 (Los Pocitos).....437-2215
 tensolite@tensolite.com.ar

TUCSTEEL
 www.tucsteel.com.ar.....155600695

V.H.A. CONSTRUCTORA S.A.
 San Lorenzo 496431-0152

VILUCO S.A.
 Ruta 302, Km 7 BRS451-5510
 mjulian@vilucosa.com.ar

Revista online

EDICIÓN DIGITAL PDF Y PAGINABLE



www.arquitecturayconstrucciondigital.com

3816288999-3815874091



WAINER INMOBILIARIA

Lamadrid 791 420-3770
 inmobiliaria.wainer@gmail.com
 wainer@arnetbiz.com.ar

ENCOFRADOS DE LOSAS

TECNOTEC - ENAS

Av. Ej. del Norte 930 423-0911
 ventas@tecnotec.com.ar

ENERGIA SOLAR

DECU 3

Pje. Ignacio Bass 3951 435-5248

GASMARKET

Cuba 53 450-1051/91
 ventas@gasmarket.com.ar

INGENIERÍA ENERGÉTICA

Santa Fe 1317 437-5496
 administracion@adsservicios.com.ar

MAROLA

Libertad 462 432-1553

NOALED SRL

Gral. Paz 576, 4º Ofic. 3 155610181
 www.noaledsrl.com

EQUIPO DE TRABAJO

CASA JAIME

Brígido Terán 75 421-1339
 casajaime@casajaime.com.ar

EQUIPOS PARA

LA CONSTRUCCIÓN

LEITEN NOA

Av. Adolfo de la Vega 470 423-7038
 leitennoa@leiten.com.ar

EQUIPAMIENTO

GASTRONÓMICO

M&A

Lavalle 3109 432-2238
 myarpresentaciones@myacomercial.com.ar

ESTRUCTURAS

METÁLICAS

ACEROS DEL NOA

Las Piedras 2895 321400

ALFA EMPRESA CONSTRUCTORA S.R.L.

Av. Mate de Luna 3737 435-3610
 alfarsrl@uolsinectis.com.ar

CARLOS GRASSI- TALLER METALÚRGICO

Pje Oncativo 1057 155761430
 carlosgrassitm@hotmail.com

CMS

Pje. Benjamín Paz 821 155947700
 marcelocoromina@gmail.com

FORMOSO EDUARDO

Lavalle 2412 423-2823
 eduardo_formoso@yahoo.com.ar

RÍO AZUL INGENIERIA S.R.L.

Lavalle 2974 423-3340
 rioazul@rioazul.com.ar
 www.rioazul.com.ar

TENSOLITE S.A.

Ruta 9 km 1298 437-2215
 tensolite@tensolite.com.ar

ESTUDIO DE SUELOS

CÁLCULO ESTRUCTURAS

INCIVIL & CONSTRUCCIONES SRL

Ing Valoy 3816024477

CINGEO

Mavel Pujanas 3814010515

J&R GEOSERVICE

Jorge Rasuk 3815397794

ING ABEL JACINTO 3815466049

ING. RAFAEL BLANCA Y ASOC.

Chacabuco 516 - PB 420-3112

Ing Sergio Cesano 3816410447

Ing Alejandro Benito 3814793089

Ing Eduardo Romero 3815895371

EXCAVACIONES -

MOVIMIENTO DE SUELOS

ALFA EMPRESA CONSTRUCTORA S.R.L.

Av. Mate de Luna 3737 435-3610
 alfarsrl@uolsinectis.com.ar

EL MORAL S.R.L

Bernabé Aráoz 281 420-2218
 estudiofrancisco@arnet.com.ar

lour_francisco@hotmail.com

HELGUERA

Munecas 2657 427-6539

INSTALL INGENIERÍA S.R.L

Matheu 2476 436-0934
 installtuc@gmail.com

NORVIGUET

24 de Setiembre 675 - PB 422-0646
 Av. Nestor Kirchner 1801 420-3315
 www.norviguet.com.ar

TRANSPORTE

GOMEZ

Av. Pedro Miguel Aráoz 315 420-1770

FERRETERÍAS

FERRETERÍA INDUSTRIAL

ALEX DISTRIBUIDORA

Gral. Paz 1958 423-9201
 distalexdelnoa@yahoo.com.ar

AL NORTEÑO PARQUET

Lavalle 2389 423-2001
 javiernaessens@yahoo.com.ar

BOLLINI Y CIA.S.R.L.

Catamarca 353 431-0148

BRITO CORRALÓN Y FERRETERÍA

Roca 2 esq. Marco Avellaneda (T. Viejo)
 corralonbrito@outlook.com
 muebleriabrito@hotmail.com

CARLINO HNOS. S.A.

Av. Mitre 349 433-0311

COMERCIAL COLON

Av. Colon 107 433-0646
 administracion@comercialcolon.com.ar

CORRALÓN ALEM

Av. Alem 535 400-0060

CORRALÓN ALSINA

Alsina y Buenos Aires 424-2466

CORRALÓN SAN MIGUEL

Av. Gob. del Campo 742 428-2037

DEPOSITO OLIVIERI

Reconquista 95 (YB) 425-2252

DF NOA

Av. colón 1235 438-0060

info@dfnoa.com

DIMOND S.A.

Mendoza 939 422-4022

DISTRIBUIDORA BELGRANO

Av. Belgrano 1964 432-3131

E.M.I.

Av. Roca 336 - Casa Central... 4526132/33

Ruta 9 km.1287 - Los Vallistos... 4264212

Marcos Paz 993-Centro ... 4253132/33

Av. Aconquija 1331-Y. B..... 4316520

Pje Caseros (esq. Lavalle) B. Río Salí... 4526135

FERREKIT

San Martín 1080 421-8365

FERREMARKET

Av. Pte. Perón 1750 - Y.B. 485-8009

FERRETERIA MARTIN

24 de Setiembre 140 422-1240

FERRETERIA OLIVIERI

Reconquista 95 (YB) 425-2252

FERRETERÍA SAN JUAN

San Juan 3501 423-6342

ferreteriasanjuan@tuc.com.ar

HUINCA RENANCO NORTE S.R.L.

9 de Julio 948 424-5023

ventas@huincasrl.com.ar

MERKUSA

12 de Octubre 845 423-7474

administracion@merkusa.com.ar

NC SANITARIOS

Lamadrid 333 424-8739

PINTURERÍA AEROPUERTO

Av. Gdor. del Campo 1257 .. 428-1492

Av. Benjamín Áraoz 1196.... 4303540

Av. Belgrano 2085..... 4330307

pintureriaaeropuerto@hotmail.com

REGINATO S.R.L.

Av. Coronel Suárez 349 422-4103

REMETAL S.A. (Casa Central)

Av. Roca 3615

info@remetal.com.ar 433-1133

REMETAL S.A. (Suc. 1)

Benjamín Aráoz 1164 422-1310

info@remetal.com.ar

REMETAL S.A. (Suc. 2)

Av. Ej. del Norte 480 433-4033

info@remetal.com.ar

REMETAL S.A. (Suc. 3)

Av. J. B. Justo 1616

info@remetal.com.ar 430-0070

TUCUMÁN ALAMBRES

Lavalle 2946 451-4980

informes@tucumanalambres.com.ar

www.tucumanalambres.com.ar

TUCUMAN BULONES SRL

San Martín 1492 422-6903

GAS (MATERIAL-INSTALAC.)

E.M.I.

Av. Roca 336 - Casa Central... 4526132/33

Ruta 9 km.1287 - Los Vallistos... 4264212

Marcos Paz 993-Centro ... 4253132/33

Av. Aconquija 1331-Y. B..... 4316520

Pje Caseros (esq. Lavalle) B. Río Salí... 4526135

FERREMARKET

Av. Pte. Perón 1750 - Y.B. 485-8009

GIMÉNEZ

Castro Barros 233 154-091179

gimenezinstalacionescomplementarias@

hotmail.com

GASMARKET

Cuba 53 450-1051/91

ventas@gasmarket.com.ar

MINAHK INSTALACIONES

Mendoza 3569 423-8764

minahksrl@arnet.com.ar

MIOTTI GAS

Av. Belgrano 1890 433-1694

MIOTTI SANITARIOS S.R.L

Suipacha 212 497-6395

hugomiotti@hotmail.com.ar

NC

Lamadrid 333 424-8739

GOMA, ARTÍCULOS

MARCHETTI GOMA

Cristo Rey 645 (Manantial)... 439-2617

info@marchettigoma.com

PLASTICAUCHO

Lavalle 2965 433-0723

plasticaucho@sinctis.com.ar

GRÚAS

CARLOS GRASSI- TALLER METALÚRGICO

Pje Oncativo 1057 155761430

carlosgrassitm@hotmail.com

RÍO AZUL INGENIERIA S.R.L.

Lavalle 2974 423-3340

rioazul@rioazul.com.ar

www.rioazul.com.ar

SERVIGRUAS

Av. Siria 2141 427-0271

servigruas@servigruas.com.ar

GRUPOS ELECTRÓGENOS

COMERCIAL COLON

Av. Colón 107 433-0646

administracion@comercialcolon.com.ar

DIMOND S.A.
Mendoza 939422-4022
E.M.I.
Av. Roca 336 - Casa Central...4526132/33
Ruta 9 km.1287 - Los Vallistos...4264212
Marcos Paz 993-Centro ...4253132/33
Av. Aconquija 1331-Y. B.....4316520
Pje Caseros (esq. Lavalle) B. Río Salí...4526135
HUINCA RENANCO S.R.L.
9 de Julio 948424-5023
ventas@huincasrl.com.ar
MAROLA
Libertad 462432-1553
MERKUSA S.R.L.
12 de Octubre 845423-7474
administracion@merkusa.com.ar
HERRAJES

CORRALÓN ACONQUIJA
San Lorenzo 1345/71424-4258
ventas@corralonaconquija.com.ar
E.M.I.
Av. Roca 336 - Casa Central...4526132/33
Ruta 9 km.1287 - Los Vallistos...4264212
Marcos Paz 993-Centro ...4253132/33
Av. Aconquija 1331-Y. B.....4316520
Pje Caseros (esq. Lavalle) B. Río Salí...4526135
HERRAJES VANCAR
Av. Belgrano 1525423-6275
JACARANDA MADERAS
Lavalle 2135/46423-9302
jacarandam@uolsinectis.com.ar
LA ALDABA
Mendoza 1095422-9088
aldaba1@datafull.com
SELCON
José Colombres esq. Mza ...422-8169
TUCUMÁN HERRAJES
José Colombres 68421-4985

HIERROS Y TUBOS ESTRUCTURALES

ACEROS DEL NOA
Las Piedras 2895321400
AUTINO HIERROS
Pje. Grecia 150433-0204
CHAPERO
Don Bosco 1678423-0165
CORRALÓN 24
24 de Septiembre 817 452-2532
corralon24tucuman@yahoo.com.ar
E.M.I.
Av. Roca 336 - Casa Central...4526132/33
Ruta 9 km.1287 - Los Vallistos...4264212
Marcos Paz 993-Centro ...4253132/33
Av. Aconquija 1331-Y. B.....4316520
Pje Caseros (esq. Lavalle) B. Río Salí...4526135
GIACOSA A Y E
Marina Alfaro 1215424-7863
giacosa@tucbbs.com.ar
GIACOSA ALFREDO
Lavalle 19024005295
alfredogiacosa@arnet.com.ar
GIACOSA ELIO
Suipacha 482400-5371
giacosaelio@yahoo.com.ar
GIACOSA Y CIA. S.R.L.
Ruta 301, Km 1541439-2500
giacosa02@infovia.com.ar
HIERRONORT SALTA
Av. Colón 925436-1234
LA ONDA
Av. Colón 577423-5328
REMETAL S.A. (Casa Central)
Av. Roca 3615433-1133
info@remetal.com.ar
REMETAL S.A. (Suc-1)
Av. Benj. Araoz 1164422-1310
info@remetal.com.ar
REMETAL S.A. (Suc-2)
Av. Ej. del Norte 480433-4033
info@remetal.com.ar
REMETAL S.A. (Suc-3)

Av. Juan B. Justo 1616430-0070
info@remetal.com.ar
TRESA
Belgrano 20 (El Mtilal-Lules) ...439-1275

HOJALATERÍA

DOMINE EDUARDO
Pje. Holmberg 2863434-6960
FORMOSO EDUARDO
Lavalle 2412423-2823
eduardo_formoso@yahoo.com.ar

HORMIGÓN ELABORADO

HELPA S.R.L.
Monteagudo 49430-0781
HORMECO
Jujuy 4445429-3029
NORVIGUET
24 de Setiembre 675 - PB ...422-0646
Av. Nestor Kirchner 1801 ...420-3315
www.norviguet.com.ar

ILUMINACIÓN - LED

NOALED SRL
Gral. Paz 576, 4º Ofic. 3155610181
www.noaledsrl.com

IMPERMEABILIZACIONES

ADICEM
Av. Belgrano 1858423-3402
Av. Pte. Perón 188 (Y.B.)435-3661
ventas@adicem.com.ar
AISLAR - CENTRO PROTEX
Av. América 286435-1356
sergioaislar@gmail.com
CARLOS RUIZ
.....(381) 486-0925
carlosruizycia@gmail.com
CELULOSA.PRO
.....154408321 / 154768008
Celulosaprotucuman@gmail.com
E.M.I.
Av. Roca 336 - Casa Central...4526132/33
Ruta 9 km.1287 - Los Vallistos...4264212
Marcos Paz 993-Centro ...4253132/33
Av. Aconquija 1331-Y. B.....4316520
Pje Caseros (esq. Lavalle) B. Río Salí...4526135
MEMBRANAZO
Av. Roca 2264436-3588

IMPERMEABILIZACIÓN EN CIMENTOS

ADICEM
Av. Belgrano 1858423-3402
Av. Pte. Perón 188 (Y.B.)435-3661
ventas@adicem.com.ar
AISLAR - CENTRO PROTEX
Av. América 286435-1356
sergioaislar@gmail.com
CARLOS RUIZ
.....(381) 486-0925
carlosruizycia@gmail.com
INFORMÁTICA - COMPUTACIÓN
ARLAB TECNOLOGÍA INFORMÁTICA
Mendoza 654 - of. 406430-7715
info@arlab.com.ar
COMPUMATIC
Buenos Aires 310422-5896
compumatic@arnet.com.ar
JACO
Junin 505 2º P431-0768
jaco@jacovideo.com.ar

INMOBILIARIAS

CÁMARA INMOBILIARIA
TEL: 4301226

ACOTTO & ASOCIADOS
San Lorenzo 201430-5459
ARQ. DANIEL RUIZ
Buenos Aires 424 - P. baja...424-9291
AVANCO SRL
Av. Salta 565430-5758
BACH PROPIEDADES
Chacabuco 27 - 1º P - Of. 1. .497-6767
BAIT PROPIEDADES
Lamadrid 341420-1321
BASHEM
Chacabuco 516 P.B.420-3112
BATIA S.R.L.
Maipu 605430-9099
BERNASCONI PROPIEDADES
Camino de Silgara 1452439-6715
BIENES RAICES
San Martín 1081430-9610
CAMEL INMOBILIARIA
Av. Aconquija 1375 P. A. Ofi 2 ..425-1478
CITY PROPIEDADES
Lamadrid 736420-5025
CONSULTORA L. STEINBERG Y ASOC.
San Martín 631 - 2º C421-5765
COSSIO INMOBILIARIA
San Martín 666 2 Piso Of 7...422-1166
CRIMI Y ASOC.
Pje Bordaberes 18430-7062
ELGART PROPIEDADES
San Lorenzo 763421-1182
FB INMOBILIARIA
Virgen de la Merced 137...156256255
fginmobiliariatucuman@gmail.com
FELER INMOBILIARIA
San Martín 623 - 6º P431-1377
FORTALEZA INMOBILIARIA
Las Heras 484424-7585
GIPIA INMOBILIARIA
San Martín 631 7º B430-2352
GUSTAVO MAINARDI INMOBILIARIA
San Martín 575 Of 12422-2582
GUZMÁN Y GUZMÁN
monteagudo 2314227574
guzmanyguzman@msn.com
ING. PEREZ JAIME
San Juan 1003421-5842
JUAREZ PEÑALVA INMOBILIARIA
Rivadavia 610 10 C422-7573
KRASO PROPIEDADES
Lamadrid 561 - 1º C424-3123
LEADER HOUSE
San Juan 730431-2120
MACCARINI RAUL ENRIQUE
Las Piedras 967422-4399
MASTER INMOBILIARIA
Crisóstomo Álvarez 434421-8880
MENHIRES INMOBILIARIA
Santa Fé 640422-8539
MERCADO INMOBILIARIO
Muñecas 110 3 Piso Of 63079334
NOS PROPIEDADES INMOBILIARIAS
Av. Aconquija 170 Ofic. 3 (Altos) ...4855986
OSTENGO INMOBILIARIA
Av. Siria 1006422-9469
SCHILMAN INMOBILIARIA
Marcos Paz 295422-4488
SCHILMAN INMOBILIARIA YB
Av. Aconquija 1810 (YB)425-0938
SOCOLISKI INMOBILIARIA
Crisóstomo Álvarez 488422-4301
STAGNETTO INMOBILIARIA
Crisóstomo Álvarez 376430-1226
TUCUMÁN PROPIEDADES
Crisóstomo Álvarez 1451 ...424-4677
URBAN
San Martín 910 3º Piso422-7252
WAINER INMOBILIARIA

Lamadrid 791420-3770
inmobiliaria.wainer@gmail.com
wainer@arnetbiz.com.ar

INSTALACIONES ELÉCTRICAS

DIMATER S.A.
Av. Marina Alfaro 1140420-5348
consultas@dimater.com.ar
ventas@dimater.com.ar
INSTALL INGENIERIA S.R.L.
Matheu 2476436 0934
installtuc@arnet.com.ar
MEGA ELECTRICIDAD
Junín 212430-0108
24 de Septiembre 1350424-2300
megaelectricidad@arnet.com.ar
MF ELECTRÓNICA
San Isidro de Lules155944426
mfelectronica@hotmail.com
PeIE - ING. CARLOS GRANDE
Lavalle 868 8º "B"424-1534
grandeestudio@arnet.com.ar
SAN VALERO SRL Fca.
William Cross 3305427-4788
SEDA
Frías Silva 164423-0747
SEI - PROYECTOS
Av. Alem 643424-0398
info@sei-ingenieria.com.ar
SEPÚLVEDA Y ASOC.
Santiago 1462432-3218
sepulyasoc@uolsinectis.com.ar
SER
Av. Pte. Kirchner 1530436-3062

INSTALADORES SANITARIOS

GIMÉNEZ
Juan Luis Nougues 50 154-091179
gimenezinstalacionescomplementarias@
hotmail.com
MINAHK INSTALACIONES
Mendoza 3569423-8764
minahksrl@arnet.com.ar

LADRILLOS (CORTADAS)

CORRALÓN 24
24 de Septiembre 817 452-2532
corralon24tucuman@yahoo.com.ar
LADRILLERÍA LAS TALITAS
Ruta 305 - km 7,5 (Las Tal) .437-4141
ROBERTO A. VILLAFANE
San Alberto (Alderetes)156815652

LADRILLOS CERÁMICOS (FÁB.)

CERÁMICA EL PARQUE
Lavalle 4299432-0405
CERÁMICA MARCOS PAZ
F. Rossi 4º cdra. (YB)435-2089
LADRICER
Lavalle 2627433-1020

LAJAS

COZZI Y COZZI
Saavedra 427423-7371
EMILIO ROSSI E HIJOS SRL
Santiago del Estero 2412 ...432-3695
marmoleriarossi@arnetbiz.com.ar
LAJAS NOROESTE
Av. A. de la Vega 709432-2466
TUCUMÁN LAJAS
Av. Roca 3200423-0800
tucumanlajas3195@yahoo.com.ar
www.tucumanlajas.com.ar
LUSTRES Y LAQUEADOS
PROPAIN
Mendoza 2746423-9975
santiagoansar@hotmail.com

Revista online

EDICIÓN DIGITAL PDF Y PAGINABLE



www.arquitecturayconstrucciondigital.com

3816288999 - 3815874091



MADERAS

AL NORTEÑO PARQUET

Lavalle 2389423-2001
javiernaessens@yahoo.com.ar

ASERRADERO 25 DE MAYO

25 de Mayo 2165427-6331

CINELLU

San Lorenzo 1560 424-3424
cinellu@cinellu-sa.com.ar

CORRALÓN ACONQUIJA

San Lorenzo 1345/71424-4258
ventas@corralonaconquija.com.ar

CORRALÓN EL PROGRESO

San Martín 148 (B. Vista)482-0262

DF NOA

Av. colón 1235438-0060
info@dfnoa.com

DISTRIBUIDORA BELGRANO

Av. Belgrano 1964432-3131

DISTRIB.LAMADRID SRL.

Ej. del Norte 395433-0635

EL ARENAL

Lavalle 1574420-5389
alejandro.elarenal@gmail.com

HIPER MADERAS S.R.L.

Av. Ej. del Norte 640432-3439

JACARANDA MADERAS

Lavalle 2135/46423-9302
jacarandam@uolsinectis.com.ar

MACAGNO

Italia 2364451-8277

MADERERA SAN CARLOS

Marcos Paz esq. J. J. Paso432-5370

MADERNOA

Av. J. B. Justo 1527428-2087

MADERPLAK

Av. Roca 1999424-6860
ventas@maderplak.com

TER-NOR

Marcos Paz 1977423-1207

MÁQUINAS Y EQUIPOS P/

LA CONSTRUCCIÓN

COMERCIAL COLON

Av. Colon 107433-0646
administracion@comercialcolon.com.ar

EL MORAL S.R.L

Bernabé Aráoz 281420-2218
estudiofrancisco@arnet.com.ar
lour_francisco@hotmail.com

E.M.I.

Av. Roca 336 - Casa Central...4526132/33
Ruta 9 km.1287 - Los Vallistos...4264212
Marcos Paz 993-Centro ...4253132/33
Av. Aconquija 1331-Y. B.....4316520
Pje Caseros (esq. Lavalle) B. Río Salí...4526135

HUINCA RENANCO NORTE S.R.L.

9 de Julio 948424-5023
ventas@huincasrl.com.ar

VIALTUC

Av. Ej. del Norte 930154-888451
info@vialtuc.com.ar

MARMOLERÍAS

BERRAL RAFAEL LUIS

Asunción 210423-4719

BLANGINO / CESCA

12 de Octubre esq. Mza421-2485

COZZI Y COZZI

Saavedra 427423-7371

EMILIO ROSSI E HIJOS SRL

Santiago del Estero 2412 ...432-3695
marmoleriarossi@arnetbiz.com.ar

MOLERÍA Y FCA. DE MOSAICOS ITALIA

Mendoza 1445421-1749
marmoleriaitaliasrl@hotmail.com

MARMOLERIA LUJAN

Don Bosco 2474451-4802

MARMOLERIA SOSA

Av. Eva Perón 357 - Last.426-1539

MINA NATALIO

Mendoza 1655423-4589

MOSAICOS CESCA HNOS. S.R.L.

12 de Octubre 245421-2485

MÁRMOL SINTÉTICO

DURAFORT

Pje. Boulogne Sur Mer 3334...423-9465
info@durafort.com.ar

MATAFUEGOS Y SERVICIOS CONTRA INCENDIO

AVILA MATAFUEGOS

J. J. Olleros 188429-1716

DRAGOTUC

Entre Ríos 280422-2352

GIMÉNEZ

Juan Luis Nougues 50 154-091179
gimenezinstalacionescomplementarias@
hotmail.com

LA CASA DEL MATAFUEGO

Las Piedras 979430-3834

MINAHK & ASOCIADOS SRL

Monteagudo 516 - 1º C497-8661
minahk.srl@arnet.com.ar

MATAFUEGOS LIBERTAD

Mendoza 2821423-4409

NOA MATAFUEGOS

Ayacucho 949424-4096

MATERIALES DE CONSTRUCCIÓN

BERCOVICH SACIFIA

24 de Setiembre 746421-9178
A. Lucero y C. Alvarez432-1616

Asunción 237433-0434

BRITO CORRALÓN Y FERRETERÍA

Roca 2 esq. Marco Avellaneda (T. Viejo)

corralonbrito@outlook.com

muebleriabrito@hotmail.com

.....(381) 486-0925

carlosruizycia@gmail.com

CASTRO SANITARIOS

Alberdi 454424-2100

castromat@arnet.com.ar

CASTRO SANITARIOS

Alberdi 454424-2100

castromat@arnet.com.ar

CASTRO SANITARIOS

Alberdi 454424-2100

castromat@arnet.com.ar

CASTRO SANITARIOS

Alberdi 454424-2100

castromat@arnet.com.ar

CASTRO SANITARIOS

Alberdi 454424-2100

castromat@arnet.com.ar

CASTRO SANITARIOS

Alberdi 454424-2100

castromat@arnet.com.ar

CASTRO SANITARIOS

Alberdi 454424-2100

castromat@arnet.com.ar

CASTRO SANITARIOS

Alberdi 454424-2100

castromat@arnet.com.ar

CASTRO SANITARIOS

Alberdi 454424-2100

castromat@arnet.com.ar

CASTRO SANITARIOS

Alberdi 454424-2100

castromat@arnet.com.ar

CASTRO SANITARIOS

Alberdi 454424-2100

castromat@arnet.com.ar

CASTRO SANITARIOS

Alberdi 454424-2100

castromat@arnet.com.ar

CASTRO SANITARIOS

Alberdi 454424-2100

castromat@arnet.com.ar

DANIEL INGENIERIA

Las Piedras 884.....497-7889
danielingenieria@hotmail.com

DEPOSITO OLIVIERI

Reconquista 95 (YB).....425-2252

EL PORVENIR

Av. Belgrano 3276423-7369

E.M.I.

Av. Roca 336 - Casa Central...4526132/33
Ruta 9 km.1287 - Los Vallistos...4264212

Marcos Paz 993-Centro ...4253132/33

Av. Aconquija 1331-Y. B.....4316520

Pje Caseros (esq. Lavalle) B. Río Salí...4526135

EXPRESO SAN JOSE S.A.

Alfonsina Storni 97427-9213

esjsa@arnet.com.ar

EXPRESO SAN JOSE S.A.

Alfonsina Storni 97427-9213

esjsa@arnet.com.ar

EXPRESO SAN JOSE S.A.

Alfonsina Storni 97427-9213

esjsa@arnet.com.ar

EXPRESO SAN JOSE S.A.

Alfonsina Storni 97427-9213

esjsa@arnet.com.ar

EXPRESO SAN JOSE S.A.

Alfonsina Storni 97427-9213

esjsa@arnet.com.ar

EXPRESO SAN JOSE S.A.

Alfonsina Storni 97427-9213

esjsa@arnet.com.ar

EXPRESO SAN JOSE S.A.

Alfonsina Storni 97427-9213

esjsa@arnet.com.ar

EXPRESO SAN JOSE S.A.

Alfonsina Storni 97427-9213

esjsa@arnet.com.ar

EXPRESO SAN JOSE S.A.

Alfonsina Storni 97427-9213

esjsa@arnet.com.ar

EXPRESO SAN JOSE S.A.

Alfonsina Storni 97427-9213

esjsa@arnet.com.ar

EXPRESO SAN JOSE S.A.

Alfonsina Storni 97427-9213

esjsa@arnet.com.ar

EXPRESO SAN JOSE S.A.

Alfonsina Storni 97427-9213

esjsa@arnet.com.ar

EXPRESO SAN JOSE S.A.

Alfonsina Storni 97427-9213

esjsa@arnet.com.ar

EXPRESO SAN JOSE S.A.

Alfonsina Storni 97427-9213

esjsa@arnet.com.ar

EXPRESO SAN JOSE S.A.

Alfonsina Storni 97427-9213

esjsa@arnet.com.ar

LAJAS NOROESTE
Av. Adolfo de la Vega 709.....432-2466

LA RURAL
Camino del Perú 1291/3434-3231

LADRILLERÍA LAS TALITAS
Ruta 305 - km 7,5 (Las Tal) .437-4141

LINARES MATERIALES
Libertad 125 (Lules)481-1099

MEMBRANAZO
Av. Roca 2264436-3588

MIOTTI SANITARIOS S.R.L
Suipacha 212497-6395
hugomiotti@hotmail.com.ar

ROBERTO A. VILLAFANE
San Alberto (Alderetes)156815652

ROSSO MATERIALES
Av. Alem 595420-5000

SAN JAVIER
Av. Aconquija 2349 (Y.B)425-0993

SAN ROMAN
Jujuy 3500429-2527

TUCUMÁN ALAMBRES
Lavalle 2946451-4980
informes@tucumanalambres.com.ar
www.tucumanalambres.com.ar

VIAMONTE
Viamonte 1885434-4868

**MATERIALES ELÉCTRICOS
ILUMINACIÓN**

ALTER
San Martín 1002421-3572

B.P. S.A.
San Martín 1301422-4427
Córdoba 637452-2343
bpsa@bp-sa.com.ar

C.J. ELECTRICIDAD
Córdoba 834421-0337

CASA MALKIND S.A.
Laprida 250421-6189

CORRALÓN 24
24 de Septiembre 817 452-2532
corralon24tucuman@yahoo.com.ar

COMERCIAL COLON
Av. Colón 107433-0646
administracion@comercialcolon.com.ar

CONTACTO
San Martín 1074421-5612

CORRALÓN ALEM
Av. Alem 535400-0060

CORRALÓN EL PROGRESO
S. Martín 148 (Bella Vista).....482-0262

DANIEL ILUMINACION
Jujuy 302422-9992

DIMATER S.A.
Av. Marina Alfaro 1140420-5348
consultas@dimater.com.ar
ventas@dimater.com.ar

DISCAR
Córdoba 429430-3434
info@discarsc.com.ar

DYMA ELECTROCOMERCIAL
Crisóstomo Alvarez 21421-2903

EL FAROL S.R.L.
24 de Setiembre 629430-2593

EL KAIREL ILUMINACIÓN
Maipú 350422-7669

ELECTROSORIA
Jujuy 1083424-7304
elizapazsoria@gmail.com

ELECTRO ROCA
Av. Roca 489424-6038
electroroca@hotmail.com

FERRETERÍA SAN JUAN
San Juan 3501423-6342
ferreteriasanjuantuc@gmail.com

SOFI ILUMINACIÓN
Av. Mitre 255431-0906

LEDEHEZA ILUMINACIÓN
José Colombres 230497-9301
info@ledeheza.com.ar
www.ledeheza.com.ar

MAROLA
Libertad 462432-1553

MEGA ELECTRICIDAD
Junín 212430-0108
24 de Septiembre 1350424-2300
megaelectricidad@arnet.com.ar

NOALED SRL
Gral. Paz 576, 4º Ofic. 3.....155610181
www.noaledsrl.com

POSITRON
C. Alvarez 1833423-9740

SANTIAGO KOHN
Maipú 471421-8322

SAN VALERO SRL Fca.
William Cross 3305427-4788

SEPÚLVEDA Y ASOC.
Santiago 1462432-3218
sepulyasoc@uolsinectis.com.ar

TUCUMAN ELECTRICA
Av. Ej. del Norte 912.....423-7081

VOLTAJE
Av. Solano Vera 598 (Y.B.) ...4971985
facebook: Voltajematerialeselectricos

**MICROCEMENTOS -
PISOS INDUSTRIALES**

AISLAR - CENTRO PROTEX
Av. América 286435-1356
sergioaislar@gmail.com

ADICEM
Av. Belgrano 1858.....423-3402
Av. Pte. Perón 188 (Y.B.).....435-3661
ventas@adicem.com.ar

MICROCEMENTO TUCUMAN
Lamadrid 1043424-7273
microcementotucuman@gmail.com
www.microcementotucuman.com.ar

TIKA
Av. Alem 2579 - Local 1.....155501330

MOSAICOS (FÁBRICAS)

BLANGINO / CESCO
12 de Octubre esq. Mza ... 421-2485

COZZI Y COZZI
Saavedra 427423-7371

EMILIO ROSSI E HIJOS SRL
Santiago del Estero 2412 ...432-3695
marmoleriarossi@arnetbiz.com.ar

MARMOLERÍA Y FCA. DE MOSAICOS ITALIA
Mendoza 1445421-1749
marmoleriaitaliasrl@hotmail.com

PISONOR
Lavalle 2621433-1023
juanfdangelo@yahoo.com.ar

SEGULJA ALBERTO (FAB)
Pje. 1º de Nov. 1475/77 ..155-945065

TUCUMÁN LAJAS
Av. Roca 3200423-0800

MOTORES ELÉCTRICOS

DIMOND S.A.
Mendoza 939422-4022

HUINCA RENANCO NORTE S.R.L.
9 de Julio 948424-5023
ventas@huincasrl.com.ar

MAROLA
Libertad 462432-1553

MEDICI & CIA.
San Juan 256421-3269

MERKUSA
12 de Octubre 845423-7474
administracion@merkusa.com.ar

PARQUETS -

PISOS FLOTANTES

AL NORTEÑO PARQUET
Lavalle 2389423-2001
javiernaessens@yahoo.com.ar

CINELLU
San Lorenzo 1560424-3424
cinellu@cinellu-sa.com.ar

CORR. ACONQUIJA
San Lorenzo 1345424-4258
ventas@corralonaconquija.com.ar

DF NOA
Av. Colón 1235438-0060
info@dfnoa.com

DIAZ MEINERS
Corrientes 2151433-0540

INDUSPARQUET
Av. Aconquija 285435-3772

Goldman Sanitarios

AGUA - GAS

Av. Juan B. Justo 1045 - Tel. 428-0939
San Miguel de Tucumán
goldmansanitarios@gmail.com



JACARANDA MADERAS
Lavalle 2135/46423-9302
jacarandam@uolsinectis.com.ar

MADERPLAK
Av. Roca 1999424-6860
ventas@maderplak.com

SINTESIS
Av. Roca 3200436-0837

PEGAMENTOS (FÁBRICAS)

FINTUC
Jujuy 5000429-3378

KLAUKOL
Ruta 305 s/n, Km 10,5- Talitas..437-1171

WEBER
0800-80093237
www.weber-iggam.com

PERFILES DE ALUMINIO

ACEROS DEL NOA
Las Piedras 2895.....321400

ALUNORT SRL
Amador Lucero 253423-1421
info@alunort.com.ar

**PILETAS (SERVICIOS,
EQUIPOS Y PRODUCTOS)**

AZUL PILETAS
Av. Mitre 235430-6718

CASTRO SANITARIOS
Alberdi 454424-2100
castromat@arnet.com.ar

DIMOND S.A.
Mendoza 939422-4022

GASMARKET (CLIMATIZADORES)
Cuba 53450-1051/91
ventas@gasmarket.com.ar

PILETA'S
Av. Aconquija 182435-0100

**PILETAS DE PLÁSTICO
CON FIBRA DE VIDRIO**

ARTE Y DISEÑO EXPORT S.R.L.
Av. Solano Vera 2700425-4880
arteparis@hotmail.com

IPT
R 9 - Km 1307(Los Nog.)492-1193

PINTURA DE OBRA

EMARZAR
Tafi Viejo155666101
emarzar@hotmail.com

L.AP APLICACIÓN DE PINTURAS
Lap01@yahoo.com154637218

MARTÍN SÁNCHEZ
Santiago del Estero 2528.....155043558

PINTURERÍAS

ALEX DISTRIBUIDORA
Gral. Paz 1958423-9201
distalexdelnoa@yahoo.com.ar

CORRALÓN 24
24 de Septiembre 817 452-2532
corralon24tucuman@yahoo.com.ar

CORRALÓN ALEM
Av. Alem 535400-0060

EL PORVENIR
Av. Belgrano 3276423-7369

E.M.I.
Av. Roca 336 - Casa Central...4526132/33
Ruta 9 km.1287 - Los Vallistos....4264212
Marcos Paz 993-Centro ...4253132/33
Av. Aconquija 1331-Y. B.....4316520
Pje Caseros (esq. Lavalle) B. Río Salí...4526135

ESPAÑA
Av. J. B. Justo 974422-5700
Av. M. de Luna y C. del Perú .435-1823
Congreso y Lamadrid422-5700
dgallardo@noanet.com.ar

FARBE PINTURERÍA
Av. Ejército del Norte 555 ..451-8157
farbepintureria@yuhmak.com.ar

LA ESQUINA
Av. Mons. Díaz 205 (BRS).....426-7956

NORCOLOR S.R.L
Av. Belgrano 1752.....433-4071

PINTURERÍA AEROPUERTO
Av. Gdor. del Campo 1257 ..428-1492
Av. Benjamín Áraoz 1196.... 4303540
Av. Belgrano 2085.....4330307
pintureriaaerpuerto@hotmail.com

PINTURERIA MAX
Catamarca 222422-4014
Av. Ej. del Norte 64423-4807

PINTURERIA SAENZ PEÑA
Av. Saenz Peña 648424-8141
24 de Septiembre 586431-3230
Av. Alem y Lavalle452-5114

PINTURERIA SAN JUAN
San Juan 3513433-1064
Av. Siria 1603427-8585

PINTURES
Av. Pte. Perón 1750 - Y.B. Loc. 14..485-6075

PROPAINT
Mendoza 2746.....423-9975
santiagoansar@hotmail.com

SILVA PINTURERÍA
Av. Colón 120.....432-0323
Av. Belgrano y Viamonte.....423-2168

PISOS IMPRESOS DE Hº

MARCELA DONADÍO
jfsolanas@gmail.com.....155039288

MICROCEMENTO TUCUMAN
Lamadrid 1043424-7273
microcementotucuman@gmail.com
www.microcementotucuman.com.ar

MICROHORMIGÓN
.....155-517051 / 153-524180
tucuman@microhormigon.com.ar

TIKA
Av. Alem 2579 - Local 1.....155501330

PISOS Y REVESTIMIENTOS

BRITO CORRALÓN Y FERRETERÍA

Roca 2 esq. Marco Avellaneda (T. Viejo)
corralonbrito@outlook.com
muebleriabrito@hotmail.com

EMARZAR

Tafi Viejo155666101
emarzar@hotmail.com

MARMOLERÍA Y FCA. DE MOSAICOS ITALIA

Mendoza 1445421-1749
marmoleriaitaliasrl@hotmail.com

TIKA

Av. Alem 2579 - Local 1155501330

PLÁSTICOS PARA LA CONSTRUCCIÓN

SOLDPLAST

San Lorenzo 2063423-2401

YUNCO

Av. J. B. Justo 1223428-1103

PLANOS - PLOTEO

INTI

Salta 250422-3412
intiplot@arnet.com.ar

LÍNEA ESTUDIO

San Luis 284424-9134

POLIURETANO INYECTADO

OSCAR BASILOTTA e Hijos

Bolivia 4781434-7488
oscar@basilottahnos.arnetbiz.com.ar

POLIURETANO

EXPANDIDO (SPRAY)

ADICEM

Av. Belgrano 1858423-3402
Av. Pte. Perón 188 (Y.B.)435-3661
ventas@adicem.com.ar

PORTONES AUTOMÁTICOS

ALTAMIRANDA

Marina Alfaro 1502 429-3485
metalurgicaaltamiranda@hotmail.com

CONTROL

24 de Set. y Jujuy422-9178
jbeker@control-srl.com.ar

DANIEL INGENIERIA

Las Piedras 884497-7889
danielingenieria@hotmail.com

INGAR

ingar360tuc@gmail.com...153200427

INYSER

Lavalle 2665432-3232

MARCHIANO

Paraguay 981156-780252
dmarchiano@hotmail.com

MAROLA

Libertad 462432-1553

SCREEN

España 714421-6380
arqdsavino@hotmail.com

PREMOLDEADOS

(FÁBRICAS)

CLEMENTE J. TURBAY

Diagonal Juan XXIII
(alt. Lavalle 4000)433-0299

LA ALDABA

Camino del Perú 2250434-4089
aldaba.sanjosegmail.com

NORVIGUET

24 de Setiembre 675 - PB ...422-0646
Av. Nestor Kirchner 1801 ...420-3315
www.norviguet.com.ar

TENSOLITE S.A.

Ruta 9 km 1298 (Los Pocitos) 437-2215
tensolite@tensolite.com.ar .

TUCUMÁN ALAMBRES

Lavalle 2946451-4980
informes@tucumanalambres.com.ar
www.tucumanalambres.com.ar

PRODUCTOS QUÍMICOS PARA LA CONSTRUCCIÓN

ADICEM

Av. Belgrano 1858423-3402
Av. Pte. Perón 188 (Y.B.)435-3661
ventas@adicem.com.ar

AISLAR - CENTRO PROTEX

Av. América 286435-1356
sergioaislar@gmail.com

PVC

GASMARKET

Cuba 53450-1051/91
ventas@gasmarket.com.ar

REFRACTARIOS

CORRALÓN ALEM

Av. Alem 535400-0060

LAJAS NOROESTE

Av. A. de la Vega 709432-2466

TUCUMAN LAJAS

Av. Roca 3200423-0800
tucumanlajas3195@yahoo.com.ar
www.tucumanlajas.com.ar

REPARACIÓN DE

HERRAMIENTAS ELÉCTRICAS

COMERCIAL COLÓN

Av. Colón 107433-0646
colon@arnetbiz.com.ar

MERKUSA

12 de Octubre 845423-7474
administracion@merkusa.com.ar

REPRESENTACIONES

Y DISTRIBUCIONES

REPRESENTACIONES DEL NOROESTE

.....154-580560
carlosruizyacia@hotmail.com

REVESTIMIENTOS

PLÁSTICOS

ADICEM

Av. Belgrano 1858423-3402
Av. Pte. Perón 188 (Y.B.)435-3661
ventas@adicem.com.ar

AISLAR - CENTRO PROTEX

Av. América 286435-1356
sergioaislar@gmail.com

SANITARIOS

(ARTEFACTOS Y ACCES.)

ALEX DISTRIBUIDORA

Gral. Paz 1958423-9201
distalexdelnoa@yahoo.com.ar

ARTESAN S.R.L.

Av. Roca 139400-0043

BERCOVICH SACIFIA

24 de Setiembre 746421-9178
A. Lucero y C. Alvarez432-1616
Asunción 237433-0434

CARLOS RUIZ

.....(381) 486-0925
carlosruizyacia@gmail.com

CASTRO SANITARIOS

Alberdi 454424-2100
castromat@arnet.com.ar

CORRALÓN 24

24 de Septiembre 817 452-2532
corralon24tucuman@yahoo.com.ar

CORRALÓN ALEM

Av. Alem 535400-0060

CORRALÓN DELPERO

Av. Ej. del Norte 142423-4724

CORRALÓN EL PROGRESO

S. Martín 148 (B. Vista)482-0262

CORRALÓN GÜEMES

Güemes 250 (S. P. Colalao)481-009

DETTA COLLI

Perú Sud 447 (Tafí Viejo)461-7376

DURAFORT

Pje. Boulogne Sur Mer 3334423-9465
info@durafort.com.ar

EL FONTANERO

Av. Alem 73424-6364

EL PORVENIR

Av. Belgrano 3276423-7369

E.M.I.

Av. Roca 336 - Casa Central...4526132/33
Ruta 9 km.1287 - Los Vallistos...4264212
Marcos Paz 993-Centro ...4253132/33
Av. Aconquija 1331-Y. B.....4316520
Pje Caseros (esq. Lavalle) B. Río Salí...4526135

FERREMARKET

Av. Pte. Perón 1750 - Y.B.485-8009

FERRETERÍA SAN JUAN

San Juan 3501423-6342
ferreteriasanjuan@arnet.com.ar

GASMARKET

Cuba 53450-1091
ventas@gasmarket.com.ar

GENTILE TUCUMAN

Lavalle 2729423-3131
gentiletuc@uolsinectis.com.ar

GOLDMAN SANITARIOS

Av. J. B. Justo 1045428-0939
goldmansanitarios@arnet.com.ar

HOKA (de Felipe Carcara)

Italia 873422-3126

IPS SANITARIOS

Av. Ejercito del Norte 225 ..451-4377

ipssanitarios@hotmail.com

KATZ

Av. Perón y Thames (Y.B.) ...484-8735

info@katz.com.ar

www.katz.com.ar

MIOTTI GAS

Av. Belgrano 1890433-1694

MIOTTI SANITARIOS S.R.L

Suipacha 212497-6395

hugomiotti@hotmail.com.ar

NC SANITARIOS

Lamadrid 333424-8739

PLASTICO'S

Av. Roca 2263433-1666

plasticoszarife@arnet.com.ar

P.V.C. TUCUMAN

Av. Belgrano 1535423-7786

TORRES SANITARIOS

Av. F. de Aguirre 1855427-5410

ZERAMIKO

24 de Setiembre 727422-9046

Sáenz Peña y Lavalle424-2600

SEGURIDAD INDUSTRIAL

C.B.N. SERV. ELECTRICOS

Av. Belgrano 1681423-8769

electric.cb.n@hotmail.com

COMERCIAL COLÓN

Av. Colón 107433-0646

colon@arnet.com.ar

HUINCA RENANCO NORTE S.R.L.

9 de Julio 948424-5023

ventas@huincasrl.com.ar

MERKUSA

12 de Octubre 845423-7474

administracion@merkusa.com.ar

YUHMAK

José Colombres 168452-3233

yuh3mrep@arnet.com.ar

SISTEMAS DE BOMBEO

GASMARKET

Cuba 53450-1051/91

ventas@gasmarket.com.ar

MAROLA

Libertad 462432-1553

SISTEMAS DE VOZ Y DATOS

SISTELCO

Buenos Aires 362 431-1151

TANQUES AUSTRALIANOS

FORMOSO EDUARDO

Lavalle 2412..... 423-2823
eduardo_formoso@yahoo.com.ar

GENTILE TUCUMAN

Lavalle 2729.....423-3131
gentiletuc@uolsinectis.com.ar

RÍO AZUL INGENIERIA S.R.L.

Lavalle 2974.....423-3340
rioazul@rioazul.com.ar
www.rioazul.com.ar

TENSOLITE S.A.

Ruta 9 km 1298 (Pocitos)...437-2215
tensolite@tensolite.com.ar

TANQUES PARA AGUA (FÁBRICAS)

CONMIX

Lavalle 3228433-2797

IPS SANITARIOS

Av. Ejercito del Norte 225 ..451-4377
ipssanitarios@hotmail.com

OBRAPLUS

Lavalle 3417432-1635

TECHOS - TINGLADOS -

ESTRUCTURAS METÁLICAS

ACEROS DEL NOA

Las Piedras 2895.....321400

FORMOSO EDUARDO

Lavalle 2412..... 423-2823
eduardo_formoso@yahoo.com.ar

GRUPO DE ARQUITECTOS

Ruta 9-Km1.285-Pacará Pint..400-7026
mariogrupodearquitectos.com.ar

INSTALL INGENIERIA S.R.L.

Matheu 2476436 0934
installuc@arnet.com.ar

METALURGICA FATUM

Santiago 2675423-6555

METALÚRGICA MALABIA

Mariano Moreno 1996.....429-1999

RÍO AZUL INGENIERIA S.R.L.

Lavalle 2974.....423-3340
rioazul@rioazul.com.ar
www.rioazul.com.ar

SOLER CIMAG

Asunción 844.....433-0766
carlintucu@hotmail.com.ar

TALME S.A.

Martín Berho 281.....428-3256
talmesa@uolsinectis.com.ar

TUCUMÁN TECHOS

Jujuy 946.....420-2100
tucumantechos@gmail.com

TECNOLOGÍA VIAL -

MECÁNICA DE SUELOS

ING. JUAN M. CHALER422-1287

TEJAS (FÁBRICAS)

CERAMICA MARCOS PAZ

Fco. Rossi 4ª cdra. (YB) ...435-2089

TENSOLITE S.A.

Ruta 9 km 1298 (Pocitos)...437-2215
tensolite@tensolite.com.ar

TELEFONÍA -

VIDEOPORTEROS

ALBIERO HNOS. SRL

Catamarca 479430-5677
albierohnos@arnet.com.ar

C.B.N. SERV. ELECTRICOS

Av. Belgrano 1681423-8769
electric.cb.n@hotmail.com

CONTROL

24 de Set. y Jujuy422-9178
jbecker@control-srl.com.ar

CONSTRUKAB

Bolivia 2958434-6634
emolina@ckab.com.ar

DISCAR

Córdoba 429430-3434
info@discarsc.com.ar

JACO

Junin 505 2º P.....431-0768
jaco@jacovideo.com.ar

MF ELECTRÓNICA

San Isidro de Lules155944426
mfelectronica@hotmail.com

MEGA ELECTRICIDAD

Junín 212430-0108
megaelectricidad@arnet.com.ar

24 de Septiembre 1350 ..424-2300

S.K. TELEFONÍA

Mendoza 1332.....421-5560
sktelefonía@hotmail.com

INTERFON

Lavalle 709 PB430-0786

TOLDOS

CORRALÓN ACONQUIJA

San Lorenzo 1345/71424-4258
ventas@corralonaconquijsa.com.ar

SCREEN

España 714421-6380

arqdsavino@hotmail.com

TRATAMIENTOS

ANTICORROSIVOS

ADICEM

Av. Belgrano 1858.....423-3402
Av. Pte. Perón 188 (Y.B.).....435-3661
ventas@adicem.com.ar

TRATAMIENTO DE

EFLUENTES CLOACALES

ING. MARIO LIPOVETZKY...(03541)428-344

l.a@arnet.com.ar

VENTILACIÓN

INDUSTRIAL

E.M.I.

Av. Roca 336 - Casa Central...4526132/33
Ruta 9 km.1287 - Los Vallistos...4264212
Marcos Paz 993-Centro ...4253132/33
Av. Aconquija 1331-Y. B.....4316520
Pje Caseros (esq. Lavalle) B. Río Salí...4526135

MAROLA

Libertad 462432-1553

MERKUSA

12 de Octubre 845423-7474
administracion@merkusa.com.ar

VIDRIERÍAS

ALEM VIDRIOS

Av. Alem esq. Gral Paz452-5560

ALUGLASS

Maipú 1167471-1495
vi.ar.tec@hotmail.com

GONELLA HNOS.

San Juan 1643423-4013
gonellahnos@ciudad.com.ar

J.A.MORAN VIDRIOS

Av. Colon 181423-4528

MOLINA VIDRIOS

Rivadavia 1102422-0111

LUIS MOLINA

Frías Silva 29.....423-6222
luismolinaventas@hotmail.com

MORAN REVESTIMIENTOS

Av. Mitre 217422-2692

RODRÍGUEZ VIDRIOS

Av. Ej. del Norte 733433-1443

TUCUMAN VIDRIOS SRL

Av. Siria 1617427-1450
tucumanvidrios@tucumanvidrios.com.ar

VIDRIAL

P. Indus., Av. Circunva. km

1294....453-6806

vidrial@vidrial.com.ar

VIDRIERÍA DEL CENTRO

Amador Lucero 651433-3495
vidrierialdelcentro@arnet.com.ar

VIDRIOS Y ABERTURAS ROCA

Av. Roca 43.....420-3379

VITRIU

España 1234432-4996

VITROFUSIÓN

KRYSTALLOS

Sarmiento 1895 (YB)425-519

VIVEROS

EL CRISTO

Av. Aconquija 400435-3598

VIVERO DEL JARDIN

Fco. de Aguirre 2005427-5022

VIVERO LA JAPONESITA

Av. Alf. Guzmán 555435-2146

VIVERO SANTA FE

Santa Fe 41431-2902

YESERÍA, FÁBRICAS

CIA. YESERA DEL NOROESTE

Marcos Paz 2065400-4578

CIELORRASO TUCUMAN

Asunción 633.....433-0847

ZINGUERÍA

DOMINE EDUARDO

Pje. Holmberg 2863434-6960

ABERTURAS

ALVAREZ ALUMINIO

Sarmiento 63(Concep.).....425-751
www.alvarezaluminios.com.ar

CONCEPCIÓN ABERTURAS

España 1036 (Concep.).....422-802

E.M.I.

Sarmiento 603 (Concep.).....426626

METAL DECOR

Juangorena 1860(Concep.)..427-192

REQUENA MADERAS

Sarmiento 546 (Concep.).....422-710

AMOBILIARIOS

PARA COCINA

ARCON

San Martín 1058 (Concep.)...422-537

METAL DECOR

Juangorena 1860(Concep.)..427-192

GUÍA DEL SUR DE TUCUMÁN

CARACTERÍSTICAS TELEFÓNICAS: Famaillá y Monteros: 03863 | Aguilares, Concepción, Alberdi: 03865 | Tafí del Valle: 03867

CARTELERÍA

GRAFOS
San Martín 2401 (Concep.)...422-988

CHAPAS

OLEA HNOS.
Congreso 193 (Monteros)

EMPRESAS

CONSTRUCTORAS

C.V.C. CONSTRUCTORA
(Villa Quinteros - Concep.) ..495-030

ECOS S.A.
José Haimes 1220(Concep.)..425-969
info@esososa.com.ar

ECSA427-199

FERRETERÍAS

BULONERÍA CONCEPCIÓN
España 687.. (Concep.).....426-786

LA FERRETERIA
Italia 1451 (Concep.)425-201**LA FERRETERIA**

Lídero Quinteros 159 (Alb.)..471-758

LA REGIONAL
V.Sarfield 898 (Aguilares)481-537

QUIROS FERRETERÍA
Av. Miguel Critto 355 (T. Valle).....421-011
Av. Miguel Critto 1400 (T. Valle).....
Av Los Menhires y El Sauce(El Mollar).....
info@quirosferreteria.com

GRUPOS ELECTRÓGENOS

NAMUR S.A.
San Martín 942 (Concep.)421-603

HERRAJES

CONCEPCIÓN HERRAJES
Sarmiento 41 (Concep.)422-499

INMOBILIARIAS

CARDOSSELLI INMOBILIARIA
San Martín 1534 (Concep.)...421-741

BULOS HECTOR RICARDO
9 de Julio 97 (Monteros).....426-436

KAPPA INMOBILIARIA
Rivadavia 83(Concep.).....423-263

MINNITI DOMINGO
España 1355 (Concep.).... 424-751

RUBEN O.ALDERETE
Avellaneda 175 (Concep.)...154-18391

MADERAS

ARROYO (CARPINTERÍA)
Alvear 676 (Alberdi).....471-723

LOS SANTIAGUEÑOS
(Tafí del Valle- El Mollar)491136
javiercellucci@hotmail.com

RE-SER
Sarmiento 169 (Concep.)421-330

REQUENA MADERAS
Sarmiento 546 (Concepción)

SUR MADERAS
Shipton 1722 (Concep.)
423-898

MATERIALES DE CONSTRUCCIÓN

ARCON
San Martín 1058 (Concep.)...424-955

DISTRIBUIDORA TAFÍ
(T.del Valle) 421-419

EL PROGRESO
Lavalle y Congreso (Fam.)461-327

E.M.I.
Sarmiento 603 (Concep.).....426626

JOSEFA M. DE RODRIGUEZ
España y Bs As (Concep.)421-045

LINARES

Libertad 125 (Lules) 481-1099

MUEDRA MATERIALES
24 de Seti. y Roca (Concep.)..421-718

OLEA HNOS.
Congreso 193 (Monteros).....426-633

ROSSO MATERIALES
25 de Mayo 69 (Monteros) ...426-583

MATERIALES ELÉCTRICOS-ILUMINACIÓN

ABC ILUMINACIÓN
25 de Mayo 232 (Mont.)420-158

INSTELEC
25 DE Mayo 294 (Concep)424-935
instelec_il@yahoo.com.ar

ITUARTE ELECTRICIDAD
San Martín 721 (Concep)422-946

QUIROS FERRETERÍA
Av. Miguel Critto 355 (T. Vale).....421-011
Av. Miguel Critto 1400 (T. Valle).....
Av Los Menhires y El Sauce(El Mollar).....
info@quirosferreteria.com

PINTURERÍAS

BULONERÍA CONCEPCIÓN
España 687... (Concep.).....426-786

E.M.I.
Sarmiento 603 (Concep.).....426626**LA**

PINTURERÍA
Italia 1451(Concep.).....426-787
Lídero Quinteros 159 (Alber)471-758

PINTURERÍA ITALIA
Italia 1465 (Concepción).....422-671

PINTURERÍA FARBE
España 1700

farbepintureria@yuhmak.com.ar

QUIROS FERRETERÍA
Av. Miguel Critto 355 (T. Valle).....421-011
Av. Miguel Critto 1400 (T. Valle).....
Av Los Menhires y El Sauce(El Mollar).....
info@quirosferreteria.com

PISOS Y REVESTIMIENTOS

E.M.I.
Sarmiento 603 (Concep.).....426626**LUMA**

PROYECTOS
San Martín 2832(Concep.).....425-648
info@lumaproyectos.com.ar

QUIMICOS P/ LA

CONSTRUCCIÓN

LUMA PROYECTOS
San Martín 2832(Concep.).....425-648
info@lumaproyectos.com.ar

SANITARIOS

(ARTEFAC. Y ACCES.)

ARCON
San Martín 1058 (Concep.)...422-537
JOSEFA M. DE RODRIGUEZ
España y Bs As (Concep.)421-045

VIDRIOS - ESPEJOS

CRISTAL VIDRIOS
Güemes 256 (Concep.)425267

RUSSO VIDRIOS
San Martín 2278 (Concep.)...421-733
russovidrios@hotmail.com

VIDRERIA RUSSO
San Martín 62 (Mont.).....427-635
humbertojoserusso@yahoo.es

GUÍA DE PROVEEDORES DE SALTA

CARACTERÍSTICA TELEFÓNICA: 0387

ABERTURAS

ABERMET
Av. Suiza 474 BºMorosoni..423-7864

ABERTURAS AMÉRICA
J.M. Leguizamón 1023.....421-4536

CASTELLANI
Chile 1243421-2929

CERRALUM SALTA
J.B.Alberdi 793496-0322

CORRALÓN ACONQUIJA
Av. Chile 1145496-0786

CORRALÓN SALTA
Siria 1232422-3306

DALFER MADERAS
Av. Paraguay 2180.....427-1256

EL PORTAL
F. de Zuviría 1760439-3669

EL SALTEÑO
Av.Independencia 699426-2199

ELEMNOR SRL
Virgilio Tedin 940.....423-2002

E.M.I.
Av. Chile 1591- Capital4261631
Arenales 1870 -Oran.....420030
Av. Alberdi 1135 - Tartagal....423993

ESTILO & DISEÑO
Av. Sarmiento 965431-1521

GUAFRA
Av. Independencia 1164....423-6582

HBC CONSTRUCCIÓN
Av. Durañoña 985.....428-2221

INDEPENDENCIA
Santa Fé 1398.....426-2094

MANUEL ALVARADO
Av. Independencia 710423-1805

PERERA QUINTANA SANITARIOS
J.M.Leguizamónesq.Alte.Brown 421-4340
www.pereraquintanasanit.com.ar

PLACACENTRO
J.M. Leguizamón 950.....431-1608

PUERTAS Y VENTANAS GIARDINA
Dr. F.Ameghino 256422-1608

SAN JORGE
Córdoba 933.....423-1642

ADHESIVOS

ANBRA
Güemes 1032422-3744
prokretesalta@gmail.com

BINDA VICTORIO
España 63.....431-2077

E.M.I.
Av. Chile 1591- Capital4261631
Arenales 1870 -Oran.....420030
Av. Alberdi 1135 - Tartagal....423993

TUBONOR
Av.Tavella 2750423-4021

AIRE ACONDICIONADO

ACLIMATARE
J.M. Leguizamón 1720.....421-8099

ARNEDO
M. Cornejo 428.....431-5368

BARRO
Río del Valle 2546435-0232

CANDY
10 de Octubre 444421-2983

CLI-MAX REFRIGERACIÓN
Mar Adriático 1330427-1957

DENKI INGENIERIA
Vicente López 315.....422-3495

FRIIO SALT REFRIGERACIÓN
Pellegrini 664422-2415

GRADO CELSIUS
C.Pellegrini 520.....431-6275

INGENOR SALTA
Urquiza 1437422-6033
ingenorsalta@ingenoraire.com.ar

MICROCLIMA NORTE
Av. Gral. Arenales 604.....439-5157

MOTIKA Y CIA
Belgrano 845 (Tart.)..(03875)422-0222

REFRIGERACIÓN NORTE
Pellegrini 550431-9578
refrinorte@infovia.com.ar

REFRIGERACIÓN SUR
Gral Paz 486.....422-5796

SETYE CLIMATIZACIONES
Balcarce 1276431-3940

TECNO CLIMA
Buenos Aires 737423-0864

VICTORIO BINDA
España 63.....431-0777
victoriobinda@arnetbiz.com.ar

AISLANTES TÉRMICOS Y ACÚSTICOS

AISLAR
San Juan 1471.....156846580

ADICEM
Av. Independencia 6054236474
adicem@adicem.com.ar

ANBRA
Güemes 1032422-3744
prokretesalta@gmail.com

CARLOS RUIZ
.....(381) 486-0925
carlosruizyacia@gmail.com

CORRALÓN ACONQUIJA
Av. Chile 1145496-0786

EMI
Corrientes 1315426-2553

MAS AISLACIÓN
Lerma 754421-3995

PERERA QUINTANA SANITARIOS
J.M.Leguizamónesq.Alte.Brown 421-4340
www.pereraquintanasanit.com.ar

PRO-MET
Av. Chile 1680423-4050

RIS
San Luis 89.....432-1014

SALTAPOR
J.LEGUIZAMÓN 1946422-5501

SANSONE MATERIALES
Av. Virrey Toledo 753431-5063

SUPERMAT
C. Pellegrini 445.....421-6000

TODDO TELGOPOR
San Juan 918421-3985

ALAMBRES

ACERLOT
Leguizamón 1450.....431-5599

ALAMBRAR
ZABALA 410.....426-2676

COBRE 2000
Mendoza 1174432-1194

CORRALÓN EL PALA
Monje y Ortega 2650.....434-5452

EMI
Corrientes 1315426-2553

FIORI
Catamarca 431431-8351
gfiori@arnet.com.ar

FRAVAL
Av. Chile 1750426-2666

HIERRONORT
Paraguay 1450423-1445

PRO-MET
Av. Chile 1680423-4050

SANSONE MATERIALES
Av. Virrey Toledo 753431-5063

SUPERMAT
C. Pellegrini 445.....421-6000

TODDO ALAMBRE
Jujuy 599431-1111

ALARMAS

ALARMA GOIVA
Córdoba 1021426-2422

ALBIERO HNOS.
Av. Virrey Toledo 874421-8800

ARGOS
Virrey Toledo 250.....421-6060

DINELEC
Urquiza 1402431-3914

ELECTRO TELEFONIA J C
Pasaje Gobelli 2083422-0005

ETNA
Pasaje Yapeyú 1970431-3643

FLORES GRIÓN SRL
Zuviría 2641.....439-3533

GAVENDA
Los Nogales 61439-2101

MORAZIO
Catamarca 147421-3170

TELEFONIA SAF
Entre Ríos 1679.....422-2878

ALUMBRADO PÚBLICO

BP
Av. Tavella 2830427-1001

ALUMINIO- CARPINTERIA

ABERMET
Av. Suiza 474 BºMorosoni..423-7864

ABERTURAS AMÉRICA
J.M. Leguizamón 1023.....421-4536

CASEROS VIDRIOS
General Lavalle 3.....431-9369

CASTELLANI
Chile 1243421-2929

CERRALUM SALTA
J.B.Alberdi 793496-0322

CORRALÓN SALTA
Siria 1232.....422-3306

CRISTALIZANDO
Pellegrini 702423-7777

E.M.I.
Av. Chile 1591- Capital4261631
Arenales 1870 -Oran.....420030
Av. Alberdi 1135 - Tartagal....423993

ELEMNOR SRL
Virgilio Tedin 940.....423-2002

ESTILO & DISEÑO
Sarmiento 965.....431-1521

LAVICOR
S. del Estero 953431-7025

MANUEL ALVARADO
Av. Independencia 710423-1805

MAT-FER
Urquiza 1341422-5457

OBINSE SRL
Av.Independencia 1149.....401-1100

VIDRIERIA SAN MARTÍN
Av. San Martín 2047.....431-6310

AMOBILIARIOS DE ALGARROBO

MUEBLES ALGARROBO
AV. San Martín 967422-1777

URQUIZA MUEBLES
Urquiza 581421-6059

AMOBILIARIOS PARA BAÑOS

CARLOS RUIZ
.....(381) 486-0925
carlosruizyacia@gmail.com

PERERA QUINTANA SANITARIOS
J.M.Leguizamónesq.Alte.Brown 421-4340
www.pereraquintanasanit.com.ar

AMOBILIARIOS DE COCINA

CARLOS RUIZ
.....(381) 486-0925
carlosruizyacia@gmail.com

PRESISSO
Leguizamón 1496.....421-3748
saltapresisso@gmail.com

AMOBILIARIOS PARA EMPRESAS

ASUNTA MUEBLES
Chile 1336423-1524

CASANOVA
Alberdi 417421-4702

CEM
Av. Chile 1456423-6089

HOSEN MUEBLES
H.D. Lerma 131.....432-9472

OFFICE
Jujuy 40421-7924

PLATINUM
Jujuy 232.....431-6591

RICARDO J. JUAREZ
Rivadavia 796.....421-5829

ÁRIDOS

ARENADOS SALTA OYS
Emma Solá 103427-2506

ARIDOS QUIJANO
Av. Alfredo Palacios 2720 ..427-0050

DEPÓSITO CANDELA
J.M. Leguizamón 1360.....431-3088

LOZANO ARIDOS
Zuviría 2370.....439-3786

PLANTA ING. MOYANO
Los Tucanes 1825434-2139

VALDEZ
Jujuy 881426-2590

ASCENSORES

VIOTAL
Florida 1073.....423-5883
viotal@arnet.com.ar

Bidematic

www.bidematic.com

DISPOSITIVO BIDET PARA INODORES
LINEAS ECO - STANDARD - ANDINA Y FRIO/CALOR
LINEA NUEVA (IMPORTADA) Y AGIENTO INODORO C/ FUNCION BIDET

CARLOS RUIZ & CIA.

TEL : (0381)4397291

carlosruizycia@hotmail.com - carlosruizycia@gmail.com

REPRESENTANTE EXCLUSIVO PARA LAS PROVINCIAS DE: TUCUMAN, SALTA, JUJUY, CATAMARCA, LA RIOJA Y SANTIAGO DEL ESTERO

BOMBAS PARA AGUA

AGUA Y SOL
 Alsina 777431-4811
EMI
 Corrientes 1315426-2553
GASMARKET
 Av. Chile 1243.....495-4721
 ventas@gasmarket.com.ar
GÓMEZ ROYO Y CIA.
 Rioja 834.....431-0968
RAMON RUSSO
 Catamarca 155431-4625

CALDERAS-CALEFACCIÓN

BINDA AUGUSTO
 Dean Funes 348431-0136
CANDY
 10 de Octubre 444421-2983
GASMARKET
 Av. Chile 1243.....495-4721
 ventas@gasmarket.com.ar
MICROCLIMA NORTE
 Av. Gral. Arenales 604.....439-5157
RIS
 San Luis 89432-1014
SIMESIN INGENIERIA
 GRAL O'HIGGINS 261422-0548
 simebielke@hotmail.com
VICTORIO BINDA
 España 63431-0777
 victoriobinda@arnetbiz.com.ar

CAÑOS Y ACCESORIOS

ACERLOT
 Leguizamón 1450.....431-5599
CEAR
 Zuviría 2565.....439-3572
CORRALÓN LA TABLADA
 Av. Independencia 1150....423-0874
 corralonlatablada@arnetbiz.com.ar
EMI
 Corrientes 1315426-2553
GALVYTUB
 San Luis 881431-9598
GAS SERVICE
 Bolívar 340422-4570
GASMARKET
 Av. Chile 1243.....495-4721
 ventas@gasmarket.com.ar
GAY GAS
 San Martín 863.....422-2723
GÓMEZ ROYO Y CIA.
 Rioja 834.....431-0968
HIERRONORT
 Paraguay 1450423-1445
PERERA QUINTANA SANITARIOS
 J.M.Leguizamón esq. Alte. Brown 421-4340
 www.pereraquintanasanit.com.ar
PRO-MET
 Av. Chile 1680423-4050
SANSONE MATERIALES
 Av. Virrey Toledo 753431-5063
SUPERMAT
 C. Pellegrini 445.....421-6000
TODOS CAÑOS
 Olavarría 155421-7969

TUBO PLAST

Catamarca 903423-0024
TUBOS SALTA
 25 de Mayo 791421-5632
TUBONOR
 Av. Tavella 2750423-4021
VICTORIO BINDA
 España 63431-0777
 victoriobinda@arnetbiz.com.ar

CARPINTERIA DE OBRA

GUAFFRA
 Av. Independencia 1164....423-6582
HOSEN MUEBLES
 H.D. Lerma 131432-9472
MADEKA SRL
 Olavarría 146431-3548

CARPINTERÍA METALICA

ABERMET
 Av. Suiza 474 BºMorosoni..423-7864
ABERTURAS AMÉRICA
 J.M. Leguizamón 1023.....421-4536
CEM
 Av. Chile 1456423-6089
CERRALUM SALTA
 J.B.Alberdi 793496-0322
ELEMNOR
 V. Tedin 940.....423-2002
EMI
 Corrientes 1315426-2553
MANUEL ALVARADO
 Av. Independencia 710423-1805
MASSAFRIO
 20 de Feb. 312 (Met.)..(03876) 420-417
METALÚRGICA GAY
 Av. Durañona s/n428-0234
METALÚRGICA SER-MAN
 Los Lanceros 1480423-0054
PARTENÓN
 D. Leguizamón 832426-0576
PETTINAROLI METALÚRGICA
 Pedernera 223421-9426
PRO-MET
 Av. Chile 1680423-4050
TORRES VIDRIOS
 Santiago del Estero 677431-3997
VALDEZ VICENTE
 Córdoba 1128423-6135

CARTELERÍA

BUNKER CARTELERIA
 Pellegrini 982423-6652

CENTRO IMAGEN

Deán Funes 165431-0963
COPY-SHOW
 Mitre 424.....421-3030
DE SANTOS
 Buenos Aires 900.....423-6665
ESTUDIO 3
 Tucumán 995.....423-1754
PIXEL
 Pellegrini 915422-7956
P&C GRAPHIC
 Caseros 1203421-8007

CEMENTO

CEMENTO MINETTI
 España 612.....431-8483
CORRALÓN EL MERCADO
 Av.Independencia 698423-2233
CORRALÓN LA TABLADA
 Av. Independencia 1150....423-0874
 corralonlatablada@arnetbiz.com.ar
E.M.I.
 Av. Chile 1591- Capital4261631
 Arenales 1870 -Oran.....420030
 Av. Alberdi 1135 - Tartagal....423993

CERÁMICOS

CERÁMICA ANDINA
 Av. Tavella y Cam. a la Isla S/N..435-3030
 ventas@ceramicandina.com.ar
CERAMICA COQUENA
 Av. Durañona 1335428-3343
CERÁMICA DEL NORTE
 Av. Gral Artigas 252428-0680
CERÁMICA SALTEÑA
 Av. Tabela y Cam. a la Isla ..435-0350
ZENAVILLAS CERÁMICAS
 Mariano Moreno 2131434-1092

CIELORRASOS

AISLAPOR
 Mendoza 1174 156-058836
E.M.I.
 Av. Chile 1591- Capital4261631
 Arenales 1870 -Oran.....420030
 Av. Alberdi 1135 - Tartagal....423993
IMPOLEGA
 La Rioja 500421-8314
LA CASA DEL REVESTIMIENTO
 Buenos Aires 715.....423-4111
SALTAPOR
 J. M. Leguizamón 1946.....431-1088
TODOS CIELORRASO
 Av. San Martín 1625431-6324
TODOS TELGOPOR
 San Juan 918421-3985

CIRCUITOS CERRADOS

DE TV

ALBIERO HNOS.
 Av. Virrey Toledo 898421-8800

CHAPAS

ACERLOT
 Leguizamón 1450.....431-5599
CEM
 Av. Chile 1456.....423-6089
EMI
 Corrientes 1315426-2553
GALVYTUB
 San Luis 881431-9598
HIERRONORT
 Paraguay 1450423-1445
PRO-MET
 Av. Chile 1680423-4050
SUPERMAT
 C. Pellegrini 445.....421-6000

CONTENEDORES

20 DE FEBRERO
 H'Oggins 973.....434-5452
CONTENOR
 Martín Cornejo 1461431-2690
CONTEMAS
 Santiago del Estero 191431-0496
EL CUERVO
 Bolívar 1090.....431-6880

CONSTRUCCION EN SECO

ADICEM
 Av. Independencia 605 4236474
 adicem@adicem.com.ar
BIMAQO
 10 de Octubre 70.....431-0039
CORRALÓN ACONQUIJA
 Av. Chile 1145496-0786
CORRALÓN CHACABUCO
 Chacabuco 264422-5647
ELEMNOR SRL
 Virgilio Tedin 940.....423-2002
EMI
 Corrientes 1315426-2553
ING. ALEJANDRO OJEDA
 Gral. O'Higgins 1120422-0588
 ojedale@argentina.com
PLACACENTRO
 J. M. Leguizamón 950.....431-1608
SALTAPOR
 J. M. Leguizamón 1946.....431-1088
 saltapor@arnet.com.ar
SANSONE MATERIALES
 Av. Virrey Toledo 753431-1407

SOMECO

Gral. Güemes 561155501022
 contacto@consultorasomeco.com
 www.consultorasomeco.com

COPIAS DE PLANOS

AYELEN COPIAS

Zuviria 342421-2466

COPIAS DE PLANOS

San Luis 112423-4311

LA CASA DE COPIAS Y PLANOS

Av. Belgrano 877431-1487

CORTINAS

E.M.I.

Av. Chile 1591- Capital4261631

Arenales 1870 -Oran420030

Av. Alberdi 1135 - Tartagal423993

GEMA TOLDOS & CORTINAS

Brown 594421-4848

www.toldosgema.com.ar

INDUMETAL S.R.L.

Av.Chile 1449423-6097

LAVICOR

S. del Estero 953431-7025

MAT-FER

Urquiza 1730421-4639

DECORACIÓN

ALPA

Güemes 694431-2642

ALQUIMIA

Balcarce 405422-8240

BEBEL MAURY

Pueyrredon 1144432-0369

CORTINADOS RODRIGUEZ

A. Güemes 427431-0988

DECORAR

Santiago del Estero 287421-5059

DULCE Y MELOSO

Balcarce 406401-1708

EL CHABOT

B. Mitre 859422-4154

EL GALPÓN

Ameghino 262431-5500

ESTAR MUEBLES

Pueyrredon 496432-1448

ESTILO Y DISEÑO

Sarmiento 965431-1521

FABIÁN

B° San Francisco424-2967

GOIVA

Córdoba 1021426-2422

HABITAT INTERIOR

Av. Belgrano 1800421-8288

J.A. TEXTIL

Jujuy 486421-2566

LA CASA DEL REVESTIMIENTO

Buenos Aires 715423-4111

LAVICOR

S. del Estero 953431-7025

LAS DOÑAS

Caseros 665431-4187

MAJA DISEÑO422-8782

MOLINS

Córdoba 275431-1085

RHOMANY

Zuviria 1456422-7221

TAPICERIA NADAL

Chacabuco 313432-0430

TELAS Y COSAS

Balcarce 495431-9034

TERRANOVA MUEBLES & DISEÑOS

B. Mitre 946421-0764

EMPRESAS

CONSTRUCTORAS

AGI CONSTRUCCIONES

Durañona 1050428-2758

ANBRA

Güemes 1032422-3744

prokretesalta@gmail.com

BANCHIC

Libertad 343423-0893

BETON S.R.L.

Av. Tavella 1255401-2020

beton@salnet.com.ar

CASAS CONTEMPORANEAS

Pueyrredón 999422-2815

CONSTRUCTORA FEYLING

Santiago del Estero 283431-7594

DALCÓN S.A.

Balcarce 2530439-2037

EL OMBÚ

Maipú 580422-8483

ERG NORANDINA SRL

25 de Mayo 105432-1312

www.grupoerg.com

FLORES GRION

Zuviria 2641439-3533

GARIN CONSTRUCCIONES

Av. Reyes Católicos 1677 ...439-2410

HUASI SA

España 1535422-3146

ING. J. R. MARTINEZ

Paraguay 1450423-0805

INGE 2 SRL

Esteco 1015423-6198

ISN

Vicente López 2398439-3701

LUXEN CONSTRUCCIONES

Av. Belgrano 1795422-7009

MADEO LUIS DANIEL

Alvarado 81421-8509

MARIO BANCHIK Y CIA

Libertad 343423-0898

NOROESTE CONSTRUCCIONES

20 de Febrero 393422-7878

SAN PATRICIO

San Juan 151431-4920

SERVIOBRAS

Pedernera 1350421-0730

SERVICIOS Y OBRAS SRL

M. T. Alvear 442422-4344

SOMECO

Gral. Güemes 561155501022

contacto@consultorasomeco.com

www.consultorasomeco.com

REDES NORTE SRL

Rivadavia 1319422-8061

ENERGÍA SOLAR

GASMARKET

Av. Chile 1243495-4721

ventas@gasmarket.com.ar

ESTRUCTURAS METÁLICAS

SOMECO SAS

Gral. Güemes 561 Of. 83874846006

www.consultorasomeco.com

FERRETERIAS

BOLLINI S.A.

C. Pellegrini 811423-5990

BULONERA LA TUERCA

Pellegrini 888423-3078

CARLOS FLORES SRL

Deán Funes 1148421-1489

CAS FERRETERIA 624

Independencia 624423-3759

CORRALÓN AYALA

Zacarías Yancí 549434-4702

CORRALÓN EL MERCADO

Av.Independencia 698423-2233

CUADRADO HERMANOS

Pellegrini 742423-6713

DISCOFER

Rep. de Siria 489422-1199

EMI

Corrientes 1315426-2553

ENORTEC

General Mitre 899421-9267

FERRETERIA GAY

Jujuy 591422-5544

LIBRA

Córdoba 648431-1756

FERRETERÍA MAESTRO

Av. San Martín 2091431-7353

FERRETERÍA PELLEGRINI

Pellegrini 602431-6669

FERROLUZ

Alberdi 222431-2811

FIORI

Catamarca 431431-8351

gfiori@arnet.com.ar

FRAVAL

Av. Chile 1750426-2666

GASOL SRL

Pellegrini 672431-4080

GÓMEZ ROCO Y CIA.

Rioja 834431-0968

INDEPENDENCIA

Santa Fé 1398426-2094

IPS

Gorriti esq. Urquiza42-13538

LA FERRET

Av. 17 de Junio 297425-1847

MAT-FER

Urquiza 1275422-5457

M&T

San Martín 1314421-0984

PIRAMIDES

Entre Rios 1401422-3648

PRO-MET

Av. Chile 1680423-4050

diego@prometsrl.com.ar

SAN JOSE

San Martín 806431-3486

SU BULONERA

Av. Independencia 792427-2349

SUPERBRICO

Mendoza 937422-3697

VALE EDUARDO

Catamarca 1193423-4516

VELEZ LA BULONERA

Pellegrini 691431-1399

GAS

AGUA'S

Av. Entre Ríos 2199401-9558

CARLOS RUIZ

.....(381) 486-0925

carlosruizyca@gmail.com

CORRALÓN EL MERCADO

Av.Independencia 698423-2233

EMI

Corrientes 1315426-2553

GAS SERVICE

Bolívar 340422-1219

GASMARKET

Av. Chile 1243495-4721

ventas@gasmarket.com.ar

GAY SRL

San Martín 863422-2723

TODO GAS

Av. San Martín 822421-4047

HERRAJES

CORRALÓN CHACABUCO

Chacabuco 264422-5647

DISCOFER

Rep. de Siria 489422-1199

EMI

Corrientes 1315426-2553

HERRAJES ITUZAINGÓ

Ituzaingó 430422-8870

herrajes.ituzaingo.salta@gamil.com

HERRAJES SAN JOSE

Av. Entre Ríos 976422-4809

INDEPENDENCIA

Santa Fe 1398426-2094

MAESTRO

Av. San Martín 2091431-7353

MAT-FER

Urquiza 1275422-5457

FIORI

Catamarca 431431-8351

gfiori@arnet.com.ar

HERRAJES ABC

Av. Entre Ríos 966421-3975

HIERROS

ABERMET

Av. Suiza 474 B° Morosoni.423-7864

ACERLOT

Leguizamón 1450431-5599

CORRALÓN CHACABUCO

Chacabuco 264422-5647

CORRALÓN EL MERCADO

Av.Independencia 698423-2233

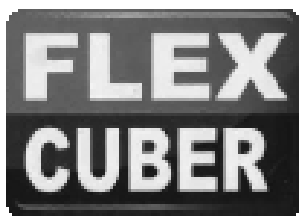

MEMBRANAS EN PASTA

LINEAS OBRA- PROFESIONAL- TITANIUM Y POLIURETANICA
IMPERMEABILIZANTE PARA MUROS - REVOQUE PLASTICO
LATEX EXTERIOR/INTERIOR- PINT/CHAPAS- ENLUDO SELLADOR

www.flexcuber.com.ar

CARLOS RUIZ & CIA.

TEL : (0381) 4397291

carlosruizycia@hotmail.com - carlosruizycia@gmail.com

REPRESENTANTE EXCLUSIVO PARA LAS PROVINCIAS DE: TUCUMAN, SALTA, JUJUY, CATAMARCA, LA RIOJA Y SANTIAGO DEL ESTERO

CARLOS RUIZ
.....(381) 486-0925
carlosruizycia@gmail.com

EMI
Corrientes 1315426-2553

LAMI-TECH SH
Coronel Moldes 665.....431-2780

LAS MALVINAS
Islas Malvinas 189432-9386

LA RIVERA
Islas Malvinas 181431-5467

MEMBRANAS SALTA
Urquiza 1111421-1169

MAS AISLACION
Lerma 754423-8302

MEMBRANOR
Lerma 918423-2027

PRO-MET
Av. Chile 1680423-4050

TEPKO
Av. Güemes 1032422-3744
info@tepkco.com.ar

VICTORIO BINDA
España 63431-0777
victoriobinda@arnetbiz.com.ar

WATERTEC - ING. MARÍA MARTA ALEMÁN
.....154-438803

LAJAS

LA ACHIRANA
Av. Ex Comb. de Malvinas 3773.424-9567

PÉTREOS
San Juan 785422-1935
ventas@petreos.com.ar

TODO LAJAS Y PISCINAS
Av. Paraguay 2300.....427-1451

MADERERAS- CARPINTERÍAS ASERRADEROS

AMÉRICA
Leguizamón 1023.....431-1608

CEDRORÁN
Caseros 1750421-1582

CORRALÓN AMERICA
Leguizamón 1977.....431-1608

CORRALÓN CHACABUCO
Chacabuco 264422-5647

DALFER MADERAS
Av. Paraguay 2180.....427-1256

DANIEL LEÓN
A. Alsina 960.....421-0733

EL PORTAL
F. de Zuviría 1760439-3669

FAAL
Av. Independencia 849423-9498

GUAFRA
Av. Independencia 1164....423-6582

INDEPENDENCIA
Santa Fe 1398.....426-2094

MADEKA SRL
Olavarría 146.....431-3548

MADERAS EL MENSU II
Av. Artigas 50428-1868

MADERERA OTTO
Av. Artigas 70428-2137

PLACACENTRO
J. M. Leguizamón 950.....431-1608

RESTON
M. Acevedo 188423-6558

SAN JORGE
Córdoba 933.....423-1642

SANSONE y JC FERNANDEZ
Mariano Benítez 647.....439-3561

SANTA RITA
Pueyrredón 2923.....439-5287

MARMOLERIAS

10 DE OCTUBRE
10 de Octubre 787423-4379

ABRASIVOS SAN LUIS
Islas Malvinas 220431-8291

LA CASA DEL REVESTIMIENTO
Buenos Aires 715.....423-4111

LA NUEVA INDUSTRIAL
Corrientes 1195423-1664

LIQUITAY
Lavalle 2015.....423-0231

M Y G
Av. Chile 1640423-8625

MARMOLERÍA PSEDA
Av. Chile 1665423-1523

PÉTREOS
San Juan 785422-1935
ventas@petreos.com.ar

RESINA SAN LUIS
Islas Malvinas 220431-8291

MATERIALES DE CONSTRUCCIÓN

AISLAR
San Juan 1471.....3876846580

A.G. CHIBAN S.R.L.
Pellegrini 802423-2206

ARIDOS QUIJANO
Av. Alfredo Palacios 2720 ..427-0050

CERÁMICA DEL NORTE
Av. Artigas 252428-0680

CERAMICADOS
Av. Paraguay s/n.....423-6629

CERAMICA SALTEÑA
Polonia 2201435-0350

COMESA
Pueyrredón 775431-1233

CORRALÓN 1° DE MAYO
Sebastián Arias 19 (Caf.) (03878) 42-1209

CORRALÓN 20 DE FEBRERO
O'Higgins 973434-5452

CORRALÓN ACONQUIJA
Av. Chile 1145496-0786

CORRALÓN AYALA
Zacarias Yanci 549.....434-4702

CORRALÓN DEL NOA
Av. Chile 1296423-4700

CORRALÓN DON ABRAHAM
Av. Paraguay 1248.....426-9890

CORRALÓN EL AMIGO
Av. Chile 1450423-1235
elamigo.salta@elamigo.com

CORRALÓN EL MERCADO
Av. Independencia 698423-2233

CORRALÓN EL OBRERO
Tte. Ibañez 810-Güemes....491-1859

CORRALÓN KETI
San Merín 251 (03878) 42-1135

CORRALÓN LA TABLADA
Av. Independencia 1150....423-0874
corralonlatablada@arnetbiz.com.ar

CORRALÓN SAN ANTONIO
Av. Independencia 124423-6125

EL SALTEÑO
Av. Independencia 680426-2199

EL SOL
I. Malvinas 144421-0476

EMI
Corrientes 1315426-2553

FAAL
Independencia 849.....423-9498

FER-CONS
Av. Reyes Católicos 2192 ...439-0762

FERBAZEL
Rivadavia 101 (Tar.) (03875)42-4299

FIORI
Catamarca 431431-8351
gfiori@arnet.com.ar

GASMARKET
Av. Chile 1243.....495-4721
ventas@gasmarket.com.ar

PERERA QUINTANA SANITARIOS
J.M.Leguizamónesq.Alte. Brown 421-4340
www.pereraquintanasanit.com.ar

SAN JAVIER
Leguizamón 1817431-1496

SANSONE MATERIALES
Av. Virrey Toledo 753431-1407

SANTA ANA
Ampliación B° Santa Ana...429-1762

SANTA FE
Lavalle 1171.....423-0125

SILVA
Las Acacias 32439-5602

SOTO
Rondeau 1395423-2634

SUPERMERCADO SINGH
El Galpón.....(03876) 49-1131

SUPERMAT
C. Pellegrini 445.....421-6000

TOSONI
Co. Egues 478 (Orán).(03878)421449

VICTORIO BINDA
España 63.....431-0777

MATERIALES ELÉCTRICOS ILUMINACIÓN

A.F.INGENIERÍA
General Alvarado 2019422-0634

AMPERE NORTE
Ituzaingó 2.....421-3322

BP
Av. Tavella 2830427-1001

CORRALÓN AYALA
Zacarias Yanci 549434-4702

CORRALÓN EL MERCADO
Av.Independencia 698423-2233

CRYSTAL
Alberdi 200422-2059

ELECTRICID R. D.
Jujuy 642431-6065

ELECTRONOA
Urquiza 854422-5593

ELECTRO NORTE
Av. Entre Ríos 867.....431-1448

DISTRIBUIDORA GAY
San Martín 863.....422-2723

FELTRIN
Jujuy 363421-1600

FERROLUZ
Alberdi 222431-2811

ING. PABLO MARTOS
Pje. Moisés Oliva 133.....423-9185
info@pablomartos.com

INTECTO
Lamadrid 877426-0072

LESELEC
Zabala 117423-2663

LUXEM
Av. Belgrano 1795421-1605

MAFE ELECTROMECHANICA
B. Mitre 1898439-4622

METALNOR ELECTRICIDAD
Av. Chile 1449423-1751

OIEL
Coronel Suárez 271431-0996

SAN JUAN ELECTRICIDAD
San Juan 502421-2855

TECNOFER
Necochea 226422-2446

MOSAICOS (FABRICAS)

10 DE OCTUBRE
10 de Octubre 787423-4379

CALCARTE
Av. Entre Ríos 327.....422-7497

LA NUEVA INDUSTRIAL
Corrientes 1195423-1664

PARQUET

INDUSPARQUET

Indalecio Gómez 154.....431-3959
npintado@indusparquet.com.ar

MADEKA SRL

Olavarría 146.....431-3548

ZANNIER HNOS

Belgrano 1955..... 154-027960

PILETAS DE NATACIÓN

AGUA Y SOL

Alsina 777431-4811

AQUAFLASS

Juan D. Perón 2350436-1500

AQUAPOOL

Av. Entre Ríos 1650431-1117

INDUSTRIAS CLARCK

General Lamadrid 610.....422-8601

PERERA QUINTANA SANITARIOS

J.M.Leguizamón esq. Alte. Brown 421-4340

www.pereraquintanasanit.com.ar

PÉTREOS

San Juan 785422-1935

ventas@petreos.com.ar

TODO LAJAS Y PISCINAS

Av. Paraguay 2300.....427-1451

PINTURERÍAS

AMÉRICA

Leguizamón 960.....421-1222

CASA OREL

Chacabuco 142421-5585

COLORSHOP

Caseros 1098422-5550

Suc. Jujuy 563432-0907

CORRALÓN AYALA

Zacarías Yanci 549434-4702

EL OBRERO

General Güemes.....(0387) 491-1859

EL PINTOR

Florida 779423-2950

EMI

Corrientes 1315426-2553

EXODO

Av. Independencia 650423-3355

FAAL

Av. Independencia 849423-9498

FIORI

Catamarca 431431-8351

gfiori@arnet.com.ar

INDEPENDENCIA

Santa Fé 1398.....426-2094

LA CASA DEL REVESTIMIENTO

Buenos Aires 715.....423-4111

LOS ESPECIALISTAS

San Luis 1501431-3965

MARTEL

La Rioja 969423-2566

MARTÍN

Jujuy 636.....422-4205

PINTURERÍA SILVA

Las Acacias 32439-5602

PINTURERÍA ZELAYA

Jujuy 958.....423-9537

PIRAMIDES

Entre Ríos 1401422-3648

QUE COLOR

Zuviria 1465.....439-4747

ROMA

Zabala 599423-5832

SAN JAVIER

Leguizamón 1817431-1496

SAN JORGE

General Güemes.....(0387)491-2626

PISOS Y REVESTIMIENTOS

CAMPO REVESTIMIENTOS

Los Nogales 448 T.C.....154-576911
campo.revestimientos@gmail.com

CASAS CONTEMPORÁNEAS

Pueyrredón 999422-2815

CENTRO GOMA

Pellegrini 411421-6231

centrogomayahoo.com.ar

CERÁMICA DEL NORTE

Av. Artigas 252428-6081

CORRALÓN EL MERCADO

Av.Independencia 698423-2233

CORRALÓN LA TABLADA

Av. Independencia 1150.....423-0874

corralonlatablada@arnetbiz.com.ar

E.M.I.

Av. Chile 1591- Capital4261631

Arenales 1870 -Oran.....420030

Av. Alberdi 1135 - Tartagal....423993

ISN

Vicente López 2398.....439-3701

LA CANDELARIA

Av. General Winter 11401-0800

LA CANTERA

Av. Paraguay 1501426-0350

LA CASA DEL REVESTIMIENTO

Buenos Aires 715.....423-4111

LA NUEVA INDUSTRIAL

Corrientes 1195423-1664

LIQUITAY

Lavalle 2015.....423-0231

MADEKA SRL

Olavarría 146.....431-3548

PERERA QUINTANA SANITARIOS

J.M.Leguizamón esq. Alte. Brown 421-4340

www.pereraquintanasanit.com.ar

PÉTREOS

San Juan 785422-1935

ventas@petreos.com.ar

SUPERMAT

C. Pellegrini 445.....421-6000

PORTONES AUTOMÁTICOS

AUTOMATISMOS PAESANI

Pasaje Ing. Klein 23431-4247

INDUMETAL

Los Partidarios 1220423-6097

INDUSTRIAS CLARCK

General Lamadrid 610.....4228601

GAVENDA

Los Nogales 61439-2101

GIOVA

Córdoba 1021426-2422

gmalvasi@arnet.com.ar

MAT FER

Urquiza 1730422-5457

MORIZZIO

Mendoza 480.....421-5494

PETTINAROLI METALÚRGICA

Pedernera 223.....421-9426

PREMOLDEADOS

CEAR

Zuviria 2565.....439-3572

ELEMENTOS PARA LA CONSTRUCCIÓN

Zambrano 57428-2125

PÉTREOS

San Juan 785422-1935

ventas@petreos.com.ar

PREMAR S.A.

Paraguay 1450423-1297

PREMOLDEADOS SALTA

Camino a Colón s/n° -Cerrillos...490-2463

PVC

DE SANTOS

Buenos Aires 900423-6665

E.M.I.

Av. Chile 1591- Capital4261631

Arenales 1870 -Oran.....420030

Av. Alberdi 1135 - Tartagal....423993

GASMARKET

Av. Chile 1243.....495-4721

ventas@gasmarket.com.ar

IMPOLEGA

La Rioja421-8314

LAVICOR

S. del Estero 953431-7025

REDES

Olavarría 104421-8060

SANSONE MATERIALES

Av. Virrey Toledo 754431-5063

SUPERMAT

C. Pellegrini 445421-6000

TODO CAÑOS

Olavarría 155421-7969

TUBONOR

Av.Tavella 2750423-4021

TUBO PLAST

Catamarca 903423-0024

TUBOS SALTA

25 de Mayo 791421-5632

SANITARIOS

AGUAS

Av. Entre Ríos 2199401-0558N

AYALA

Zacarías Yanci 549434-4702

CARLOS RUIZ

.....(381) 486-0925

carlosruizyacia@gmail.com

CORRALÓN EL MERCADO

Av.Independencia 698423-2233

CORRALÓN LA TABLADA

Av. Independencia 1150423-0874

corralonlatablada@arnetbiz.com.ar

CHIBAN HNOS

Caseros 759431-7302

DISTRIBUIDORA GAY

San Martín 863.....422-2723

EMI

Corrientes 1315426-2553

EL SOL

I. Malvinas 144421-0476

GASMARKET

Av. Chile 1243.....495-4721

ventas@gasmarket.com.ar

IPS

Gorriti esq. Urquiza.....42-13538

LISI SANITARIOS

Pueyrredón 720432-9227

PERERA QUINTANA SANITARIOS

J.M.Leguizamón esq. Alte. Brown 421-4340

pqsanitarios@gmail.com

www.pereraquintanasanit.com.ar

SANITEC

Olavarría 246.....431-5600

SANITARIOS SALTA

Ituzaingó 158422-0243

SUPERMAT

C. Pellegrini 445421-6000

TODO CAÑOS MELGAR

Olavarría 155421-7969

TODO GAS

Av. San Martín 822421-4047

TUBO PLAST

Catamarca 903423-0024

SEGURIDAD INDUSTRIAL

CARLOS FLORES SRL

Deán Funes 1148421-1489

CENTRO GOMA

Pellegrini 411421-6231

centrogomayahoo.com.ar

FIORI

Catamarca 431431-8351

gfiori@arnet.com.ar

SISTEMA DE BOMBEO

GASMARKET

Av. Chile 1243.....495-4721

ventas@gasmarket.com.ar

SISTEMA CONTRA

INCENDIO

ING. RAMÓN RUSSO

Catamarca 155431-4625

TELEFONÍA- EQUIPOS

INSTALACIÓN

INGENIERIA COMTEC

Ituzaingó 73431-4447

NICFUN

Alvarado 504421-0470

MORIZZIO AUTO-RADIO

Mendoza 480.....421-5494

SISTEMA DE SEGURIDAD SRL

Urquiza 1402.....431-3914

TELEFONIA SAF

Entre Ríos 1679422-2878

VIDEOPORTEROS

ALBIERO HNOS.

Av. Virrey Toledo 898421-8800

INGENIERIA COMTEC

Ituzaingó 73431-4447

MORIZZIO

Mendoza 480.....421-5494

NICFUN

Alvarado 5044210470

SISTEM LOCK

San Luis 6



www.alumair.com.ar

AISLANTES TERMICOS DE BURBUJAS

LINEAS AIRTECH- STANDARD- TRASLUCIDA- FUEGO Y PREMIUM
 BURBUJAS DE 10 Y 30mm (SIMPLES Y DOBLES) ROLLOS DE 15, 20, 30, 40 Y 60m

CARLOS RUIZ & CIA.

TEL : (0381) 4397291

carlosruizycia@hotmail.com - carlosruizycia@gmail.com

REPRESENTANTE EXCLUSIVO PARA LAS PROVINCIAS DE: TUCUMAN, SALTA, JUJUY, CATAMARCA, LA RIOJA Y SANTIAGO DEL ESTERO

GUÍA DE PROVEEDORES DE SGO. DEL ESTERO

CARACTERÍSTICA TELEFÓNICA: 0385

ABERTURAS

ABERTURAS

Av. Belgrano (s) 4071 431-6290
 jorgearesta@arnetbiz.com.ar

ALUM CONS S.R.L.

Congreso 651421-9613

ALVAREZ RAMON Carpintería de obra

Viamonte 85156096300

CASA LIVA SRL

Lavalle 66 (La Banda).....427-0035

CONSTRUIR S.A.

Av. Libertad 2797439-0326

CORRALÓN ACONQUIJA

Libertad 2644.....439-2451

CORRALÓN SAN JORGE

A. del Valle 1074(L.B.)427-2894

DISEÑO & CONSTRUCCIÓN

La Plata esq. Libertad421-3911

E.M.I

Libertad 2716.....439-2848

MERCOMAT

Av. Belgrano (N) 1179.....437-0440

PALIOTTO AMELIO

P. L. Gallo 570422-5869

SANTIAGO ABERTURAS

Av. Belgrano 1465421-5064

SUINCO

Parq. Ind.s/n (La Banda)437-0069

TARTEC

Av. Obispo de Victoria S/N Parq. Inds.

(La Banda)437-3057

tartecsrl@gmail.com

TOBA

Av. Aguirre (S) 2906431-7929

Av. Rivadavia 148 (O)422-3532

España 564 (La Banda)427-2937

ADITIVOS

MISHIMA SRL

Av. Alsina (O) 1468422-1550

AIRE ACONDICIONADO

BAJO CERO

Viamonte 224422-6538

BERRA REPARACIONES

Av. Alsina (O) 718421-8136

ELECTROCLIMA

Antenor Alvarez 326.....434-4528

FRIO CONFORT

Av. Belgrano (N) 1745434-3667
 edmundogoroso@hotmail.com

LINEA BLANCA

Av. Hipolito Irigoyen 872.....421-3494

lineablancasrl@lineablancasrl.com.ar

REFRIGERACIÓN DIAZ

Libertad 2228.....439-3999

REFRIGERACIÓN NORTE

Alvarado 302422-5196

REFRIGERACIÓN RIVADAVIA

Av. Rivadavia 902421-9707

TECNO FRIO

Uriarte 16421-2629

TODO FRÍO

Leandro N. Alem 126424-0577

todofrio@gmail.com

AISLANTES TÉRMICOS Y ACÚSTICOS

CARLOS RUIZ

.....(381) 486-0925

carlosruizycia@gmail.com

CORRALÓN ACONQUIJA

Libertad 2644.....439-2451

CORRALÓN EL AMIGO

Av. Belgrano (N) 956450-4450

EI PINTAO

Av. Aguirre Sur 35.....439-0770

E.M.I

Libertad 2716.....439-2848

MISHIMA SRL

Av. Alsina (O) 1468422-1550

MISIONES

Av. Aguirre (S) 558.....421-2367

SUPERMAT

Av. Belgrano (S) 858.....450-4456

ALARMAS - SISTEMAS

AC COMPONENTES

La Plata 497422-0783

DIGITRONIC

Rivadavia 266(03854)42-1674

ELITE

Avellaneda 508422-7005

EVINCO

Entre Ríos 580422-8987

FORTALEZA

Av. Roca (s) 104421-7733

IESS TELEFONIA Y ALARMAS

Sarmiento 455.....431-8362

LES SERVICIOS INTEGRALES

.....155-362544

lesserviciosintegrales@gmail.com

MONITOR

H. Yrigoyen 440.....422-5505

MONITOR LA BANDA

Yrigoyen Norte 195.....427-8333

SEGURIDAD ELECTRÓNICA

Misiones 472424-0760

SERVICIOS DEL NORTE S.R.L.

Av. Roca (S) 601421-2064

www.sdnrsl.com.ar

VIGIA

Libertad 254.....421-2488

ALUMBRADO PÚBLICO

BP

Av. Libertad 1840439-2299

ALUMINIO

ALUM-CONS

Congreso 661421-9613

CARPINTERIA DE ALUMINIO

Av. Belgrano Sur 4071431-6290

VIDRIAR

Independencia.....422-5116

AMOBLAMIENTOS

DE COCINA

CARLOS RUIZ

.....(381) 486-0925

carlosruizycia@gmail.com

PRESISSO

Belgrano Sur 873.....424-0880

spacios@presisso.com.ar

AMOBLAMIENTOS

PARA OFICINAS

CM LAS MALVINAS

Tucumán 278.....421-9223

FEL-ROS

A. Rojas 621421-4341

HD EQUIPAMIENTOS

Av. Belgrano Sur 43.....421-0450

LOGROS

Avellaneda 252..... 421-0150

MELSAN

Libertad 2302.....439-0336

MUEBLERÍA TAIN

Libertad 1676.....439-0447

NOVA INFORMÁTICA

Av. Belgrano Sur 476.....0810-555-6682

SADO

Libertad 264/68.....421-5987

ARENAS

BECCARIA JUAN

Congreso 1203.....421-4358

CANTERA SANTA ROSA

Ruta 211 Los Morales.....154-963305

canterasantarosa@hotmail.com

COMERCIAL RUIZ

Tucumán 39 of 11 Savoy Hotel..422-5103

ASCENSORES

D'ANGELO Y CIA.

Av. Aguirre (s) 1899.....439-0098

SIMA S.R.L.

Viamonte 146.....156-884980

ascensores@yahoo.com.ar

BOMBAS PARA AGUA

BOLLINI S.A.

Av. Gral J Aro 886.....421-4128

ELECTROMOTOR

Av. Belgrano (N) 1578.....434-0024

ELECTROTECNICA ALIENDE

AAv. Roca Sur 1107422-9628

E.M.I

Libertad 2716.....439-2848

GASMARKE

Av. Moreno Sur 953.....422-9117

ventas@gasmarket.com.ar

LOBRUNO S.A.

Av. Saenz Peña 1305439-0475

MAQUINAS Y MOTORES S.C.

Absalón Rojas 717421-9621

PAVAN Y MOSCA S.R.L.

La Plata 116/18422-4057

BULONERÍAS

BULON FER

Pedro L Gallo 361421-1071

EL CONSTRUCTOR

Aristobulo del Valle 905.....427-0007

elconstructor@arnet.com.ar

E.M.I

Libertad 2716.....439-2848

FERRETERIAS DEL NORTE

Av Saenz Peña 96421-6067

MANZUR

H. Yrigoyen 956.....424-0637

MBM S.R.L.

Av. S. Martín 348 (La Banda) ...427-0116

LO BRUNO S.A.

Av. Roque Sáenz Peña 1305....427-8558

CALDERAS - CALEFACCIÓN

GASMARKET

Av. Moreno Sur 953.....422-9117

ventas@gasmarket.com.ar

CAMARAS DE SEGURIDAD

BAILON Y ASOC. S.R.L

Taboada 460..... 425-9510

info@bailonyasociados.com.ar

LES SERVICIOS INTEGRALES

.....155-362544

lesserviciosintegrales@gmail.com

SERVICIOS DEL NORTE S.R.L.

Av. Roca (S) 601421-2064

www.sdnsrl.com.ar

CANTERAS

CANTERA SANTA ROSA

Ruta 211 Los Morales.....154-963305

canterasantarosa@hotmail.com

COMERCIAL RUIZ

Tucumán 39 - Of. 11422-5103

CONSTRUCCIONES DEL ESTERO

Belgrano (N) 5º Pasaje San José 448

Bº Huaico Hondo..... 434-0690

CAÑOS Y ACCESORIOS

BOLLINI S.A.

Roca y Urquiza421-4128

CORRALÓN SAN JORGE

A. del Valle 1074427-2894

E.M.I

Libertad 2716.....439-2848

GASMARKET

Av. Moreno Sur 953.....422-9117

ventas@gasmarket.com.ar

LA CASA DEL PVC

Av. Colón (N) 22422-2391

MATERIALES NOROESTE

Av. Roca (S) 326422-1519

PVC LIBERTAD

Libertad 1905.....439-0464

TODO SANITARIO

Av. Bolivia Sur 365.....427-3653

CARPINTERÍAS

ABBONDANDOLO ROQUE H.

Edison 40.....431-0703

ALVAREZ RAMON Carpintería de obra

Viamonte 85156096300

CARPINTERIA SPITALE HNOS

Peralta Luna 715.....431-0727

vicentespitale@hotmail.com

CARPINTERIA ROQUE ABBONDANDOLO

Tomas Edison 40 Bº Cabildo ...431-0703

CM LAS MALVINAS

Tucumán 278.....421-9223

CORPOS AVELINO CARPINTERIA

R. De Velazco 258421-9296

CORRALÓN ACONQUIJA

Libertad 2644439-2451

DELTA MUEBLES

Av. Rivadavia Oeste 245.....421-4540

FEL ROS

Absalón Rojas 621421-4341

E.M.I

Libertad 2716.....439-2848

JULIO Y GUIDO CHAVEZ SA

25 de Mayo S/N.....(03846)49-1027

MISIONES

Av. Aguirre (S) 558.....421-2367

SANTIAGO ABERTURAS

Av. Belgrano 1465421-5064

ULLA HNOS. CARPINTERIA

Lavalle 590 (La Banda)427-1334

UNIVERSO CREATIVO

T. Edison 40.....431-0703

CARPINTERÍA DE ALUMINIO

ABERTURAS

Av. Belgrano (s) 4071 431-6290

jorgearesta@arnetbiz.com.ar

EMPRECONS S.R.L.

San Lorenzo 3533.....431-0214

emprecons@hotmail.com

TARTEC

Av. Obispo de Victoria S/N Parq. Inds.

(La Banda)437-3057

tartecsl@gmail.com

CARPINTERÍA METÁLICA-METALÚRGICA

ALU-CON S.R.L.

Congreso 651421-9613

CARPINTERIA DE ALUMINIO

Av. Belgrano Sur 4071431-6290

CORRALÓN ACONQUIJA

Libertad 2644.....439-2451

D'ANGELO Y CIA.

Av. Aguirre (s) 1899.....439-0098

DEFFIS VICTOR

P. León Gallo 1695424-0533

E.M.I

Libertad 2716.....439-2848

EMPRECONS S.R.L.

San Lorenzo 3533431-0214

emprecons@hotmail.com

GONZALEZ HNOS

H. Yrigoyen 633.....421-1685

MISSIO DANILO

Absalon Rojas 658.....421-7390

TALLER FERRO

Pje. Avila 285 (H. Hondo)...434-0048

TOBA

Av. Aguirre (S) 2906431-7929

Av. Rivadavia 148 (O).....422-3532

España 564 (La Banda).....427-2937

CARTELERÍA

ANIBAL DUMIT

San Martín 668.....422-9907

CERÁMICAS

CERAMICA SANTIAGO S.A.

Av. Solís y Santa Fe.....431-0479

DISTRIBUIDORA SUDAMERICANA

Independencia 1730422-9779

TOBA CERAMICOS

Av. Belgrano (S) 765.....422-3532

CONSTRUCCIÓN EN SECO

CORRALÓN ACONQUIJA

Libertad 2644.....439-2451

EI PINTAO

Av. Aguirre Sur 35.....439-0770

E.M.I

Libertad 2716.....439-2848

JOERLIVA

Rodolfo Filas 670 Bº Cabildo....431-3576

joerliva2000@yahoo.com.ar

CHAPAS

CORRALÓN EL AMIGO

Av. Belgrano (N) 956.....450-4450

E.M.I

Libertad 2716.....439-2848

SUPERMAT

Av. Belgrano (S) 858.....450-4456

DECORACIÓN

ASHPAY

Independencia 672.....421-6945

ARTES MUEBLES

24 de Septiembre 886.....421-8231

BARBAGLIA GIANFRANCO

24 de Septiemb. 886.....421-8231

CALIDO REGALOS

Avellaneda 15422-9728

CORRALÓN ACONQUIJA

Libertad 2644.....439-2451

CM LAS MALVINAS

Tucumán 278.....421-9223

ESTUDIO A

Libertad 202421-2499

FAR JOR

Independencia 435422-4626

GEMA DISEÑOS

Av. Belgrano (S) 1038424-1642

JENSEN MARIA FLORENCIA

9 de Julio 227421-1254

LOGROS

Avellaneda 252 421-1424

PAULA DIBUR

Thomas Edison 455.....431-0531

SANTIAGO ILUMINACIÓN

Mendoza 75.....422-0514

TOBA

Av. Aguirre (S) 2906431-7929

Av. Rivadavia 148 (O).....422-3532

España 564 (La Banda)427-2937

UNIVERSO CREATIVO

T A Edison 40.....431-0703

URBANO

Avellaneda 42421-7647

ELECTRICIDAD

MATERIALES

AC

La Plata 497422-0783

ALPA

Re. del Líbano 2099431-3079

ALPA S.R.L.

Av. Aguirre (S) 2498431-7924

CAR VER

25 de Mayo 177(03844) 42-1930

CASA GIL

A. Alvarez 397BºBelgrano...421-0604

CORRALÓN SAN JORGE

A. del Valle 1074427-2894

DILUX ELECTRICIDAD

Av. Aguirre (S) 984.....424-1278

EDESE

Av. Roca Sur 214450-5555

EDISON ELECTRICIDAD

La Plata 331422-3674

edisonelectricidad@argentina.com

ELECTRICIDAD LUNA

Av. Belgrano(S)2900 431-4991

ELECTRICIDAD LUNA SUD

Av. Moreno (S) 1347.....421-1196

ELECTRICIDAD NOVALUX

Rivadavia (N) 272 (La Banda)..427-1054

ELECTRO NORTE

A. Del Valle 305 (La Banda)427-1580

ELECTROCENTRO S.R.L.

Av. Moreno (S) 914.....421-5226

electrocentrosrl@arnetbiz.com.ar

ELECTROFER

H Yrigoyen 633.....421-1685

ELECTROMOTOR

Av. Belgrano (N) 1578.....434-0024

ELECTRO SHOP

España 62(La Banda)427-3440

ventas@electroshoponline.com.ar

ELECTRONICA ROCA

La Plata 350429-9528

EL CONSTRUCTOR

A. del Valle 905(L B)427-0007

EL GRINGO

Av. Aguirre 1153439-4394

ESTUDIO A

Libertad 202421-2499

GONZALEZ HNOS

H. Yrigoyen 633.....421-1685

GRANDES FERRETERIAS DEL NORTE

Av. R. Sáenz Peña 96421-6067

INGENIERIA DEL NOA SRL

Libertad 1892.....439-5388

INGELECTRIC ARGENTINA

Mitre 233421-2261

JM ELECTRICIDAD

Tucumán 233.....422-7572

LATCH

La Plata 51.....422-9673

LINEAS ELECTRICAS S.A.

Salta 78.....421-5600

PAVAN Y MOSCA S.R.L.

La Plata 116/18422-4057

PRIMONTI SRL

C A Cassafoust 230.....439-4814

RD MATERIALES

Independencia 985.....421-9890

SANTIAGO ILUMINACIÓN

Mendoza 75.....422-0514



FABRICA ARGENTINA DE BACHAS



BACHAS PARA VANICHYTS EN ACERO Y BRONCE



www.arteartes.com.ar

**REDONDAS - OVALES Y RIÑON EN BAJO Y SOBRE MESA
ACABADOS BRILLANTE - LISO - BATIDO - MARTELE Y CINCELADO**

CARLOS RUIZ & CIA.

TEL : (0381) 4397291

carlosruizcia@hotmail.com - carlosruizcia@gmail.com

REPRESENTANTE EXCLUSIVO PARA LAS PROVINCIAS DE: TUCUMAN, SALTA, JUJUY, CATAMARCA, LA RIOJA Y SANTIAGO DEL ESTERO

EL MIRASOL

G. Saavedra 745422-4556

EL SATÉLITE

San Lorenzo 135 (03854)42-1342

EMPRESA MONTI

Jujuy 444421-5905

INGENIERIA DEL NOA SRL

Libertad 1892439-5388

INGENIERIA Y ARQUITECTURA SA

Av. Aguirre (S) 2877431-7028

ING. ELIAS MAUD

Av. Aguirre (S) 2325422-4891

ING. PRIVITERA

Pedro León Gallo 886422-8179

J.J. CONSTRUCCIONES

S. Martín y Alem 03844-421759

JLF CONSTRUCCIONES

Gob Saavedra 725422-8051

LOBRUNO ESTRUC. S.A.

F. L. Beltrán y 1° Tnt. Ardiles...437-1992

www.lbesa.com.ar

MEDIAVILLA SRL

RN34 S/N423-7139

MIJOVI SRL

Ruta N° 5 Km 1.7 (La Banda)427-4291

www.mijovisrl.com.ar

MUCON CONSTRUCTORA

Rivadavia 632 (03843) 42-1615

NIETO HNOS

Av. Solís 970431-5066

NORLIT S.R.L.

Pque. Ind. La Banda437-0109

OBEID S.R.L.

Rep. del Líbano (S) 48427-3727

SALVADOR SCROSOPPI

Entre Ríos 540422-2250/422-7346

SARQUIZ HNOS. S.R.L.

Ruta 11 - Km 3,5 (La Banda)427-1213

SEGUNDO BOLZON S.R.L.

Sarmiento 551 B° Congreso...421-6131

segundobolzonsrl@gmail.com

TRIOX SA

Av. Colón 3550431-8333

URBANA CONST.

Av. Belgrano 2282421-8623

ENERGÍA SOLAR

GASMARKET

Av. Moreno Sur 953422-9117

ventas@gasmarket.com.ar

ESTRUCTURAS METÁLICAS

D'ANGELO Y CIA. S.C.

Av. Aguirre (S) 1899439-0098

dangeloycia@hotmail.com

EXCAVACIONES

CRISAR S.A.

Av. Belgrano S/N434-0036

FERRETERÍAS

BAHÍA

H. Yrigoyen 828421-6249

BAS FERRETERIA

P L Gallo 739422-7042

BOGLIONE CENTRO

A del Valle 172(La Banda) ..427-8665

BOLLINI

Urquiza 502421-4128

BULON FER

Pedro L Gallo 361421-1071

BUSPER

Saenz Peña 71422-5276

CAR VER

25 de Mayo 177(S)...(03844) 42-1930

CASA GIL

A.Alvarez 397B°Belgrano...421-0604

CASA MAINO

Av. Colón (S) 47422-2618

CASO

San Martín 477421-5760

CORRALÓN ACONQUIJA

Libertad 2644439-2451

CORRALÓN CHEIN

San Martín C.Dorá48-1100

CORRALÓN COPETTI

Maipú 706422-4645

CORRALÓN FLOR DE VALENCIA

San Martín 198(I. Forres) ..490-2026

CORRALÓN JG

Av. Aguirre (S) 622424-1296

CORRALÓN NORTE

Pellegrini S/N (03857) 42-1010

CORRALÓN SAN JORGE

A. del Valle 1074427-2894

DEL VALLE

H Yrigoyen 1009421-2477

ELECTROFER

H Yrigoyen 633421-1685

EL FARAON

M. Belgrano 445 (03857) 48-1035

EL GRINGO

Av. Aguirre (s)1153439-4394

info@elgringoferreteria.com.ar

EL CONSTRUCTOR

A. del Valle 905(L B)427-0007

elconstructor@arnet.com.ar

EL MEDITERRANEO

Pellegrini 280421-1592

EL NENE

Güemes 597422-6068

EL PROFESIONAL

Av Aguirre 703439-3968

E.M.I

Libertad 2716439-2848

FERRETERIA COMERCIAL COLÓN

Av. Colón 1031421-7267

FERRETERIA FAILLA

Posadas (O)296422-5800

GRANDES FERRETERIAS DEL NORTE

Av. R. Sáenz Peña 96421-6067

FERRETERIAS DEL NORTE

Av Saenz Peña 96421-6067

FERRETERIA OVEJERO

España 108 (La Banda)427-5697

INGECON

Av. Colón Sur 1031421-9001

JOERLIVA

Rodolfo Filas 670 B° Cabildo...431-3576

joerliva2000@yahoo.com.ar

JS

F.Viano 65 (0385) 424- 0877

LA CASA DEL INSTALADOR

Alvear 137 (03844) 42-3671

LO BRUNO S.A.

Av. S. Peña 1305 (Sant.)439-0476

LO BRUNO S.A. (sucursal)

Av. Bolivia (S) 45 (La Banda)427-2452

LOS CUATRO VIENTOS

Av Belgrano 1895 (La Banda)437-0123

MARIANO BERNABÉ

Av San Martín 348 ... (0385) 427-0116

MAGUI

Sara Rigour 631 B°Borges..434-4138

MISIONES

Av. Aguirre (S) 558421-2367

PAZ HECTOR

Av. Belgrano (S) 270421-5522

PAZ HECTOR

Las Urrejolas 337434-0442

PAZ HECTOR

España 227 (La Banda)427-2678

RD MATERIALES

Independencia 985421-9890

SANTIAGO ALAMBRES S.R.L.

Av. Colón 342421-2241

SUPERMERCADO YAGUE

Av. Belgrano (S) 802421-1269

TUFI

Rivadavia 125(La Banda) ...427-0015

GAS

ARAUJO

B. Contreras M 36 L30431-8805

BOGLIONE CENTRO

A del Valle 172(La Banda) ..427-8665

CARLOS RUIZ

.....(381) 486-0925

carlosruizcia@gmail.com

CORIA INSTALACIONES

J A Geréz 444427-4910

CORRALÓN SAN JORGE

A. del Valle 1074427-2894

GASMARKET

Av. Moreno Sur 953422-9117

ventas@gasmarket.com.ar

GONZALEZ HNOS

H. Yrigoyen 633421-1685

E.M.I

Libertad 2716439-2848

JOERLIVA

Rodolfo Filas 670 B° Cabildo...431-3576

joerliva2000@yahoo.com.ar

HERRERÍAS

MISSIO DANILO

A. Rojas 658421-7390

RUIZ JOSE D.

Av. Colón (N) 598421-8208

TORNERIA ROBERTO RAMOS

Cnel. N. Rivas 227 (La Banda)..427-2122

HIERROS

CORRALÓN BRIZ

Av. Belgrano (S) 4912431-3993

CORRALÓN BRIZ

Independencia 3125431-3326

CORRALÓN EL AMIGO

Av. Belgrano (N) 956450-4450

DISTRIBUIDORA SUDAMERICANA

Independencia 1730422-9779

EL CONSTRUCTOR

A. del Valle 905(L B)427-0007

elconstructor@arnet.com.ar

E.M.I

Libertad 2716439-2845

HIERRO CONS S.A.

Av. Solís (O) 320431-2181

LO BRUNO S.A.

Av. Saenz Peña 1305439-0475

METALÚRGICA DORREGO

A. del Valle 1853427-1121

SANTIAGO ALAMBRES S.R.L.

Av. Colón (S) 342 421-2241

SUPERMAT S.A.C.I.F.I.A.

Av. Belgrano (S) 858450-4456

Av. Belgrano (N) 956450-4458

HIGIENE Y SEGURIDAD

BAILON Y ASOC. S.R.L

Taboada 460 425-9510

info@bailonyasociados.com.ar

HORMIGÓN ELABORADO

CONSTRUCCIONES DEL ESTERO

5° Pje. 448 B° Huaico Hondo...434-0690

FERRETERIA COMERCIAL COLÓN

Av. Colón 1031421-7267

HORMITEC

Av Aguirre(S)2221428-1479

INGECON

Av. Colón Sur 1031421-9001

INDUSTRIAS PRIMONTI SRL

C A Cassafoust 230.....439-4814

HORMIGÓN

PREMOLDEADO

INDUSTRIAS PRIMONTI

C a Cassafoust 230439-4814

LA CASA DEL PVC

Manz J Parc 4 P. Ind.....422-2391

LO BRUNO ESTRUCT. S.A.

F. L. Beltrán S/N

(Pqe. Ind. La Banda)437-3434

NORLIT S.R.L.

Pque. Ind. La Banda437-0109

PAVIMENTO ARTICULADO SRL

M. 0 Lote 3 Parq. Ind. L.B....437-1090

SABA SRL

O Victoria S/N437-0618

ILUMINACIÓN Y

MATERIALES ELÉCTRICOS

AC COMPONENTES

La Plata 4974220783

ac_componentes@yahoo.com.ar

BP

Av. Libertad 1840439-2299

CARVER

25 de Mayo 177(S)..(03844) 42-1930

EDISON ELECTRICIDAD

La Plata 331422-0233

ELECTRICIDAD NOVALUX

Rivadavia (N) 272 (La Banda)..427-1054

ELECTRO SHOP

España 62(La Banda)427-3440

ventas@electroshoponline.com.ar

ESTUDIO A

Libertad 202421-2499

GEMA DISEÑOS

Av. Belgrano (S) 1038424-1642

ING. DANIEL PRIVITERA

P L Gallo 886.....422-8179

INTILUX

Posadas (E) 45421-3840

santiagodelestero@dled.com.ar

JM ELECTRICIDAD

Tucumán 233.....422-7572

LOGROS

Avellaneda 252 421-0150

PAVAN Y MOSCA S.R.L.

La Plata 116/18422-4057

SANTIAGO ILUMINACIÓN

Mendoza 75422-0514

IMPERMEABILIZACIÓN

CARLOS RUIZ

.....(381) 486-0925

carlosruizycia@gmail.com

CASA LIVA SRL

Lavalle 66 (La Banda).....427-0035

CASA MAINO

Av. Colón (S) 47422-2618

E.M.I

Libertad 2716439-2848

EL CONSTRUCTOR

Aristóbulo del Valle 905.....427-0007

MISHIMA SRL

Av. Alsina (O) 1468422-1550

MISIONES

Av. Aguirre (S) 558.....421-2367

CORRALÓN A.NI.CAR

Mitre 465 (La Banda)427-0029

SCROSSOPI SALVADOR SRL

Entre Ríos 540422-2250

INFORMÁTICA -

COMPUTACIÓN

AILLU DISTRIBUCIONES

Av. Moreno (S) 1267155005926

aillu@hotmail.com

LES SERVICIOS INTEGRALES

.....155-362544

lesserviciosintegrales@gmail.com

SERVICIOS DEL NORTE S.R.L.

Av. Roca (S) 601421-2064

www.sdnsrl.com.ar

INSTALACIONES

ELÉCTRICAS

FRIO CONFORT

Av. Belgrano (N) 1745.....434-3667

edmundogorosito@hotmail.com

LADRILLOS

CERÁMICA SANTIAGO

Av. Solís Esq. Sta. Fe431-0479

E.M.I

Libertad 2716439-2848

SALTO PEDRO F.

Suárez 794431-4987

LETREROS - PLANOS

ANIBAL DUMIT

San Martín 668 422-9907

CORBALAN CESAR

Independencia 2780 Loc. 3 ..431-0051

COPISTERIA SIGMA

Independencia 348.....421-8477

ELECAD

Buenos Aires 396422-9782

IBARRA LETREROS

Necochea 820 (0385) 427-6648

INTEGRAF

La Plata 333424-0009

IMPRESA KONTINUOS

Av. Colón Sur 659421-3302

IMPRESA IMAGEN

Av. Avellaneda 250.....421-7361

LUCRECIA GRAFICA INTEGRAL

Belgrano Sur 1919.....421-9724

SEÑALARTE S.R.L.

Avellaneda 315422-6761

MADERERAS

BILBAO MADERAS

Formosa 637422-2394

CAMILO ZAIK

Formosa 25421-8101

CORRALÓN ACONQUIJA

Libertad 2644.....439-2451

I.M.A.

Marzana "E" lote 3 Parque Industrial.....

..437-1011

maderasima@gmail.com

MADERAS AUTOPISTAS

Rep. Libano 1076(L. B.).....427-5136

MISIONES MADERAS

Av. Aguirre (S) 558.....421-2367

SANTIAGO MADERAS

Av. Belgrano (S) 2988431-2459

ZAIK CAMILO

Formosa 25421-8101

MÁQUINAS PARA

LA CONSTRUCCIÓN

BAILON Y ASOC. S.R.L

Taboada 460 425-9510

info@bailonyasociados.com.ar

EL CONSTRUCTOR

Aristóbulo del Valle 905.....427-0007

MAQUINAS Y MOTORES

Absalón Rojas 717421-9621

MÁRMOLES

CARRANZA

Nuñez del Prado 127(T de RH)....42-1642

CESCA HNOS.

H. Irigoyen 663.....421-3263

marmoleriacesca@arnetbiz.com.ar

CESCA VICTORIO

Gral.Savios/n-PqueIndustrial(L.Banda)437-0182

vcesca@hotmail.com

GEMA DISEÑOS

Av. Belgrano (S) 1038424-1642

MARMOLERIA ROMANO

Antenor Alvarez 1503.....434-0218

MARMOLERIA PEREYRA

Lamadrid 2244.....439-3777

RIZOLO HNOS.

Aguirre (S) 106421-8645

MATAFUEGOS

DRAGMA SANTIAGO

H. Irigoyen 713.....422-1819

HUGOR MATAFUEGOS

Rivadavia (N) 54 (La Banda)....427-2010

MATAFUEGOS ROJO

Moreno (S) 150424-0030

MATAFUEGOS GÜEMES

Av. Moreno Norte 224439-0175

MATERIALES DE

CONSTRUCCIÓN

BECCARIA JOSE

Congreso 1202.....424-1868

BECCARIA JUAN

Congreso 1203.....421-8006

CASA BOGLIONE

Córdoba(S)165 L.Banda427-1743

CASA LIVA

Lavalle 66 (La Banda).....427-0035

CASA MAINO

Av. Colón (S) 47422-2618

CERAMICA SANTIAGO S.A.

Av. Solís y Santa Fe.....431-3134

CONSTRUIR S.A.

Av. Libertad 2759439-0326

CORRALÓN AGUIRRE

Av. Aguirre (S) 1648422-7376

CORRALÓN A NI CAR

Mitre 465 (La Banda)427-0029

CORRALÓN ACONQUIJA

Libertad 2644.....439-2451

CORRALÓN BRIZ

Independencia 3125431-3326

CORRALÓN CENTRO

Mitre s/n (Bandera).... 03857-421457

CORRALÓN COMERCIAL COLÓN

Av. Colón Sur 2344431-2889

CORRALÓN CONSTRUCTOR

Av.Aguirre (s)2346431-6515

CORRALÓN DEAN FUNES

Deán Funes 309 (La Banda)....427-7821

CORRALÓN NORTE

Pellegrini S/N Bandera.(03857)42-1010

CORRALÓN DON ALFREDO

Av. Alsina 717421-2829

CORRALÓN DON TOTO

Ruta 1 B° San Fndo (La Banda)427-2964

CORRALÓN EL AGUARA

Rivadavia y Roca Quimili (03843) 42-1778

CORRALÓN EL AMIGO

Av. Belgrano (N) 956450-4450

CORRALÓN EL CRUCE

Av. Belgrano 1997 (La Banda)..437-2908

CORRALÓN EL PADRINO

Av. Madre de Ciudad 2734434-0103

CORRALÓN FLOR DE VALENCIA

San Martín 198(L. Forres)490-2026

CORRALÓN GÓMEZ ABRAM

B Mitre 266427-2736

CORRALÓN JG

Av. Aguirre (S) 622.....424-1296

CORRALÓN JS

Dorrego 1710(La Banda)427-1100

CORRALÓN LOS DOS HERMANOS

Av. San Martín 261 (0385)490-3249

CORRALÓN LOS HERMANOS

N. Avellaneda 261 (Río H) (03858) 421-229

CORRALÓN NORTE

Pellegrini S/N(Band.)..(03857) 42-1010

CORRALÓN MARTINEZ

Av. Alsina (O) 1377422-0551

CORRALÓN MATÍAS

Av. Gottau 150.....(03844) 42-2135

CORRALÓN MUKDISE

25 de Mayo 76 (03858)42-1660

CORRALÓN SAN AGUSTIN

25 de Mayo y A. del Valle..(03844) 42-2790

CORRALÓN SAN MARTIN

Rivadavia 399 (Frías).....(03854)42-1061

CORRALÓN SAN ROQUE

Av. Solís (O) 1171431-3717

SAN JORGE

A. del Valle 1074 (La Ban)427-2894

SUPERMAT

Av. Belgrano (S) 858450-4456

TOBA

Av. Aguirre (S) 2906431-7929

Av. Rivadavia 148 (O).....422-3532

España 564 (La Banda)427-2937

TODO CONSTRUCCIÓN

Monteagudo 271 (La Banda)....427-3321

MOSAICOS

BLANGINO

Av. Moreno Sur 937.....421-7398

CARRANZA

Nuñez del Prado 127(03858)42-1642

MARIO CESCO

P.Industrial (La Banda).....437-0042

PILETAS DE NATACIÓN

INGECON SRL

Av. Colón Sur 1031421-9001

GEMA DISEÑOS

Av. Belgrano (S) 1038424-1642

PINTURERÍAS

BONACINA

Independencia 954.....422-8876

Belgrano (S) 3486431-1813

www.bonacinapinturerias.com.ar

CABILDO

Juncal 613 431-4069

COLORSHOP

Mitre y Belgrano422-6266

COLORSHOP

Av. Besares y Alem(LB)427-6903

EL GRINGO

Av. Aguirre 1153439-4394

EL JUNCAL

P.L. Gallo 663422-8307

EL MEDITERRANEO

Pellegrini 280421-1592

EL NENE

Güemes 597.....422-6068

EL PINTAO

Av. Belgrano (S) 2788431-9060

EL PINTAO

Rivadavia 1018.....421-8866

EL PINTAO

Independencia 899.....421-3508

EL PINTAO

Libertad 2006.....439-0123 EI

PINTAO

Av. Aguirre Sur 35.....439-0770

EL PROFESIONAL

Av. Aguirre 703439-3968

E.M.I

Libertad 2716.....439-2848

FAR-JOR

Independencia 435.....422-4626

GOITEA FÉLIX

Quintana 530 (La Banda) ...427-1362

JUANCHO BONACINA

Av. C Colón Sur 657.....421-8080

LA TORRE

Perú 1019.....421-7650

MISHIMA SRL

Av. Alsina (O) 1468422-1550

MUKDISE

Av. Sáenz Peña 603421-3533

25 de Mayo 76.....(03858)42-1660

NELSON

Av. H Irigoyen 952422-3400

PINTURERIA BAHÍA

H Yrigoyen 828.....421-6249

PINTURERIAS DEL CENTRO

Av. Belgrano 331..... 421-3583

RD MATERIALES

Independencia 985.....421-9890

SANTIAGO PINTURERIAS

Av. Colón (s) 657421-8080

PISOS DE MADERA

BILBAO MADERAS

Formosa 637422-2394

CORRALÓN ACONQUIJA

Libertad 2644.....439-2451

IMA

P.Industrial LB..... 437-0086

PORTONES AUTOMÁTICOS

SEGNOA

Solis e Av 487431-3181

PVC

GASMARKET

Av. Moreno Sur 953.....422-9117

ventas@gasmarket.com.ar

REVESTIMIENTOS

CESCA HNOS SA

Av. H. Yrigoyen 663421-3263

CORRALÓN ACONQUIJA

Libertad 2644.....439-2451

CORRALÓN EL AMIGO

Av. Belgrano (N) 956.....450-4450

EL PINTAO

Av. Aguirre Sur 35.....439-0770

E.M.I

Libertad 2716.....439-2848

FAR JOR

Independencia 435.....422-4626

MATERIALES NOROESTE

Av. Roca 326422-1519

SUPERMAT

Av. Belgrano (S) 858.....450-4456

TOBA

Av. Aguirre (S) 2906431-7929

Av. Rivadavia 148 (O).....422-3532

España 564 (La Banda)427-2937

SANITARIOS

BOGLIONE CENTRO

A del Valle 172(La Banda) ..427-8665

CARLOS RUIZ

.....(381) 486-0925

carlosruizycia@gmail.com

CEA BAÑOS

La Plata 233424-1720

CORRALÓN EL AMIGO

Av. Belgrano (N) 956450-4450

DISTRIBUIDORA SUDAMERICANA

Independencia 1730422-9779

DISEÑO Y CONSTRUCCIÓN

La Plata y Libertad421-2500

EL GRINGO

Av. Aguirre 1153439-4394

ELECTROFER

H Yrigoyen 633.....421-1685

E.M.I

Libertad 2716.....439-2848

ESTABLECIMIENTO DON ALFREDO

Alsina (O) 717421-2829

GASMARKET

Moreno (S) esq. S. Martín ..422-9117

ventas@gasmarket.com.ar

GONZALEZ GAS

Av. Aguirre (S) 1553439-1588

GONZALEZ HNOS

H. Yrigoyen 633.....421-1685

JOERLIVA

Rodolfo Filas 670 Bº Cabildo....431-3576

joerliva2000@yahoo.com.ar

LA ARGENTINA SANITARIOS

Güemes 1170422-3288

LA CASA DEL PVC

Av. Colón (N) 22422-2391

MATERIALES NOROESTE

Av. Roca 326422-1519

MERCOMAT

Av. Belgrano (N) 1179.....437-0440

NORLIT S.R.L.

Pque. Ind. La Banda437-0109

PVC LIBERTAD

Libertad 1905.....439-0464

RD MATERIALES

Independencia 985.....421-9890

SUPERMAT

Av. Belgrano (S) 858.....450-4456

TOBA

Av. Aguirre (S) 2906431-7929

Av. Rivadavia 148 (O).....422-3532

España 564 (La Banda) 427-2937

TODO SANITARIO

Av. Bolivia Sur 365.....427-3653

TANQUES (FÁBRICA)

LA CASA DEL PVC

Manz J Parc 4 P. Ind422-2391

NORLIT S.R.L.

Pque. Ind. La Banda437-0109

TELEFONÍA -

VIDEOPORTEROS

LES SERVICIOS INTEGRALES

.....155-362544

lesserviciosintegrales@gmail.com

SERVICIOS DEL NORTE S.R.L.

Av. Roca (S) 601421-2064

www.sdnsrl.com.ar

VIDRIERÍAS

CASA EL CRISTAL

Av. Alsina (O) 646421-3705

EL CRISTAL

A. del Valle 157.....427-1050

FRIAS VIDRIOS

Alvear Esq. San Juan42-3774

LAUTARO VIDRIOS

Congreso esq. Santa Fe.....422-0990

MAURICIO VIDRIOS

Av. Belgrano 3118431-8573

SANTIAGO VIDRIO

Av. H. Yrigoyen 472422-5050

TODO VIDRIO

Av. Moreno (S) 176421-8292

todoaluminio@hotmail.com

VIDRIOS DEL CENTRO

Av. Belgrano Sur 843422-9919

vidriosdelcentro@hotmail.com.ar

VIDRIAR

Independencia 954.....422-5116

VIDRIOS Y ALUMINIOS

Av. Belgrano Sur 4071431-6290

VIVEROS Y JARDINES

VIVERO EL SAUCE

9 de Julio 30(La Banda)427-6603

VIVERO EL PIMPOLLO

Ruta 51(La Banda)437-2511

VIVERO JARDIN DEL CENTRO

Absalón Rojas 258.....421-9869

VIVERO LA FLORESTA GARDENS

Ruta 51 - Km 5496-9330

viverolafloresta@hotmail.com

VIVERO MUNDO VERDE

San Martín 688.....422-0367

GUÍA DE PROVEEDORES DE JUJUY

CARACTERÍSTICA TELEFÓNICA: 0388

ABERTURAS

ABERTURAS 2000

Av. Alte. Brown 951425-7653

CORRALÓN ACONQUIJA

Independencia 546.....423-5977

CORRALÓN CHACO

L N Alem Esq Siria423-2639

EL CAÑADÓN

Av. Alte. Brown 325.....425-4500

ORTIZ

San Juan 959,R.Bco-Palpalá.....427-0232

ventasjj@ortizmaderas.com

AIRE ACONDICIONADO

ARCE REFRIGERACIÓN

Pueyrredón 676.....422-2381

INGENIERO MIGUEL VERA

Ruta 9428-1690

JUJUY INGENIERIA

Bustamante 32423-4572

REFRIGERACION NORTE

Rep. de Siria 217.....423-0546

refrinorte@infovia.com.ar

SERVICIO ELECTRON

H Quiroga 79.....425-3962

AISLAMIENTOS

TÉRMICOS Y ACÚSTICOS

ADICEM

Pachi Gorriti 909431-6338

CARLOS RUIZ

.....(381) 486-0925

carlosruizycia@gmail.com

CORRALÓN ACONQUIJA

Independencia 546.....423-5977

SUPERMAT

Av. Alte. Brown 1350425-4785

AMOBILIARIOS PARA BAÑOS Y COCINAS

CARLOS RUIZ

.....(381) 486-0925

carlosruizycia@gmail.com

CUORE AMOBILIARIOS

Alvear 502423-0336

DAC

Senador Pérez 563422-3728

EL CAÑADÓN

Av. Alte. Brown 325.....425-4500

GASMARKET

Av. Alte. Brown 662.....425-8510

ventas@gasmarket.com.ar

SUPERMAT

Av. Alte. Brown 1350425-4785

AMOBILIARIOS PARA EMPRESAS

ROSARIO MUEBLES

Necochea 250.....423-8570

CARPINTERÍA DE ALUMINIO

BLANCO VIDRIOS

Balcarce 585.....422-2690

BURGOS VIDRIOS

E.Segada 1226422-5572

CORRALÓN ACONQUIJA

Independencia 546.....423-5977

DEL RÍO

Av. 19 de Abril 901423-1556

CARPINTERÍA DE MADERA-MADERERAS

CARPINTERÍA ARAMAYO

Caseros 5423-0550

CORRALÓN ACONQUIJA

Independencia 546.....423-5977

EL TRÉBOL

Corrientes 2842.....425-5406

FH MADERAS

Av. El Exodo 423422-2478

LA POSTA MUEBLE

J M Gorriti 692424-4908

MADERERA EL TREBOL

Av. Corrientes 2842425-5406

MADERERA DEL BOSQUE

A. Brown 1275.....425-6432

MADERERA DEL NORTE

Av.H.Yrigoyen 651425-4524

MADERERA DENIS

L.Burela Oeste 20425-8189

MADERERA LAS MORAS

Av Fza Aérea 53402-0459

MADERERA TRES ARROYOS

C Alvarado 222425-2154

MADERERA VITO

Pueyrredón Esq Alem422-8851

MUEBLES DE MADERA

San Martín 965408-5677

ORTIZ

San Juan 959,R.Bco-Palpalá.....427-0232

ventasjj@ortizmaderas.com

PRAMAX MADERAS

A. Brown 645.....425-4451

CARPINTERÍA METÁLICA METALÚRGICAS

ABERTURAS 2000

Av. Alte. Brown 951.....425-7653

CORRALÓN ACONQUIJA

Independencia 546.....423-5977

DEL RÍO SATURNINO

Av. 19 de Abril 901423-1556

EL CAÑADÓN

Av. Alte. Brown 325.....425-4500

LENARDUZZI

H Yrigoyen 1182422-6216

METALÚRGICA FILERGUTTI

José de la Iglesia 1352423-0641

METALÚRGICA GARLATTI

Las Heras 650.....425-2910

METALÚRGICA MONTEAGUDO

Monteagudo 1168423-4448

CHAPAS Y ALAMBRES

ACERNOR

Pachi Gorriti 1197425-8344

EL CHAÑI

Pueyrredón 709.....422-4798

CIELORRASOS ACÚSTICOS Y TÉRMICOS

CASA NAH PORT

Almirante Brown 1045425-0920

CORRALÓN ACONQUIJA

Independencia 546.....423-5977

CORRALÓN CHACO

Rep. de Sira 299.....423-2639

CORRALÓN EL MERCADO

Av. Alte. Brown 198.....425-3011

DURLOCK

Alem 638.....423-7679

MACKOW INSTALACIONES

Avellana 759.....404-4405

TECNO SHOP

A.Brown 1340425-4998

CONSTRUCCIÓN EN SECO

ADICEM

Pachi Gorriti 909431-6338

jujuy@adicem.com.ar

CORRALÓN ACONQUIJA

Independencia 546.....423-5977

TECNOMAT

L. Alem 638.....423-7679

CONTENEDORES

EL HORNERO

Las Heras 634425-0352

XIBI

Av. Corrientes 2607425-1364

DECORACIÓN

ACOSTA MUEBLES

Cerro Zapla 45425-1500

ALGARROBO MANA

L.N. Alem 607422-7829

CORRALÓN ACONQUIJA

Independencia 546.....423-5977

DAC DISEÑOS

Sdor. Pérez 567422-3728

DECO

Independencia 875.....424-3241

FATI DECORACIONES

San Martín 615422-7966

EMPRESAS

CONSTRUCTORAS

ALFIC

Av. Mosconi 553426-9915

BELLOMO SRL

Belgrano 1383423-4010

CONSTRUCCIONES CIVILES

M. Belgrano 969424-2961

DEMISA

Independencia 291423-8067

ECOS S.A.

Colectora AV Nº9 Km 1691.....424-4837

info@esossa.com.ar

ERG NORANDINA SRL

San Martín 116 3º piso.....432-32400

www.grupoerg.com

GREPO

Güemes 787423-2362

INGENIERO BLANCA PALACIOS

Janssen 557422-7024

INGENIERO DELGADO

M Belgrano 969424-2961

INGENIERIA DE INDUSTRIAS

L Bárcena 87.....425-4984

NESMAR EMPRESA CONSTRUCTORA

Lamadrid 50422-4553

MOGRO CONSTRUCCIONES

Keller 125.....422-3196

OBRAS Y SERVICIOS

Argaçaraz 149422-8662

PADEDES CONSTRUCCIONES S.R.L.

Otero 381 2ºP Bº Centro423-3821

constructora@paredescorp.com.ar

PIRCA SA

El Hornero s/n. (L.P.)426-2093

RAUL CASTILLO

Leop. Barcena 34425-3988

SADIR INGENIERIA

C ISSA 310426-2938

SIDERA INGENIERIA

Lavalle 261 1º Piso "C1"423-8446

www.sidera-ing.com.ar

VIMAT

Providencia 249.....426-3600

ZARIF MARCELO

Zenta 1271431-1475

FERRETERÍAS - BULONERÍAS

ASSEF EDUARDO

Yrigoyen 1140422-2275

ASSEF MARCELO

Lavalle 32424-3311

CARMOTO

Av. A. Brown 914425-4244

C&C MATERIALES

Senador Pérez 380423-5096

cycmateriales@infovia.com

CONST. ROSA LARRIEU

Patricias Argentinas 626.....423-7451

CORRALÓN ACONQUIJA

Independencia 546.....423-5977

CORRALÓN CHACO

L N Alem Esq Siria423-2639

CORRALÓN MARTIN

H. Guzmán 269422-9208

DERGAM

Gorriti 436424-0569

EFNIK SH

Lavalle 242422-8872

ELECTROMAT

Alvear 952423-2476

FERRETERIA ASSEF

A. Brown 769.....425-0259

FERRETERIA JARDIN

Carrillo Esq Libertad.....424-3810

FERRETERIA GAY

Av. Alte Brown 922.....425-0909

FERRETERIA SAN SALVADOR

A. Brown 826.....425-3492

FERRETERIA URQUIZA

Av. Urquiza 562422-5374

FEYCO

Av. Alte. Brown 1876425-7020

GÓMEZ ROCO

A. Brown 833425-5448

JUJUY HERRAJES

Necochea 63423-2876

LA CASA DE LOS BULONES

Av. El Exodo 512422-7431

MRD FERRETERIA INDUSTRIAL

Av. Belgrano 232491-6524

GAS

CARLOS RUIZ

.....(381) 486-0925

carlosruizycia@gmail.com

ELEGANZA

Balcarce 323.....423-1573

GASARI
Lavalle 11424-2910
GASMARKET
Av. Alte. Brown 662.....425-8510
ventas@gasmarket.com.ar
GASODUCTO ATACAMA
Independencia 60.....425-9600

HIERROS

ACERNOR
Pachi Gorriti 1197425-8344
ASSEF MARCELO
Lavalle 32424-3311
CONST. ROSA LARRIEU
Patricias Argentinas 626....423-7451
CORRALON EL AMIGO
AV. Al. Brown 2626.....425-2561
CORRALÓN EL CRUCE
Av. Alte. Brown 230.....425-4558
HIERROS LA QUIACA S.R.L.
Puesto del Marquéz 38425-4797
JUJUJ HIERROS
Av. Alte. Brown 2448425-8021

HORMIGON ELABORADO

FULLBLOCK
P.Industrial Ing. Snopek Manz. 71 lote 11 y 12405-2830
www.fullblock.com.ar
HORMIGONERA JUJUJ
A. Brown 7425-3100
HORMIXA
Necochea 225422-3132

HORMIGÓN PREMOLDEADO

FULLBLOCK
P.Industrial Ing. Snopek Manz. 71 lote 11 y 12405-2830
www.fullblock.com.ar
LAC LENARDUZZI
Pachi Gorriti 986425-1603

LAJAS

LAS PIRCAS LAJAS
Av. Alte. Brown 650..... 156-827635

MARMOLERÍAS - MOSAICOS CERÁMICOS

BONUTTO
Los Andes 139425-2537
EL CAÑADÓN
Av. Alte. Brown 325.....425-4500
EL MUNDO DEL CERÁMICO
Av Brown esq Espora.....425-8943
JUJUJ MATERIALES
Av. Alte. Brown 2310425-4707
Jde la Iglesia 1197.....422-4954
LA ESPERANZA
San Martín 271422-9480
LA INDUSTRIAL
Humahuaca 645 (A. Gorr.) .422-6322
MOSAICOS ADHEMAR
Sta Cruz 50423-3306
MOSAQUERÍA ZENTENO
Dr. Baldi 1614.....422-8996
PINTURERÍA ROSA LARRIEU
Patricias Argentinas 626....423-7451
SANITARIOS DIP
Av. Brown 1462425-2572
sanitariosdip@hotmail.com
SYMAR
Las Heras 1084.....425-5589
szylak@imagine.com.ar
TERRA CONFORT
Pereyra 1271424-2642

MATAFUEGOS

JUJUJ MATAFUEGOS
Iguazú 1207423-0016
DEL NOA MATAFUEGOS
Jorge Newbery 516.....424-4414

MATERIALES DE CONSTRUCCIÓN

AB CONSTRUCCIONES
A. Brown 198.....425-3011
ACERNOR
Pachi Gorriti 1197425-8344
ADICEM
Pachi Gorriti 909431-6338
jujuj@adicem.com.ar
CALERA NOA
Av. Pueyrredón 675423-4083
C&C MATERIALES
Senador Pérez 384423-5096
cycmateriales@infovia.com
CASA NAH PORT
Almirante Brown 1045425-0920
ONST. ROSA LARRIEU
Patricias Argentinas 626....423-7451
CORRALÓN ACONQUIJA
Independencia 546.....423-5977
CORRALÓN BERNARDO
Av. Alte. Brown 531425-3900
CORRALON CHACO
Siria 301423-2639
CORRALON EL AMIGO
AV. Al. Brown 2626.....425-2561
CORRALÓN EL CRUCE
Av. Alte. Brown 230.....425-4558
CORRALÓN EL MERCADO
Av. Alte. Brown 198.....425-3011
CORRALON EL AMIGO
AV. Al. Brown 2626.....425-2561
EIE MATERIALES ELECTRICOS
Av. A. Brown 1059425-0243
EL CADILLAL
Av. Párr. Marshke 1824.....425-8384
elcadihallmateriales@yahoo.com.ar
EL CAÑADON
Av. Alte. G 2445425-4500
EL MUNDO DEL CERÁMICO
Av Brown esq Espora.....425-8943
EL MUNDO DEL PLOMERO
Av. Alte. Brown 629.....425-4599
FEYCO
Av. Alte. Brown 1876425-7020
GASMARKET
Av. Alte. Brown 662.....425-8510
ventas@gasmarket.com.ar
HORACIO BERNARDO
A. Brown 531425-3900
JUJUJ MATERIALES
Av. Alte. Brown 2310425-4707
Jde la Iglesia 1197.....422-4954
LA CASA DEL POSTE
Pº. Marschke 1852.....425-6812
ingerocca@hotmail.com
MATERIALES EL CRUCE
Alte Brown 230425-4558
MATERIALES LA VIÑA
Av Mosconi.....426-1186
MATERIALES SAN RAFAEL
Zurita 36425-0769
RAMSI MATERIALES
Luis Burella 362425-8192
SAN FRANCISCO
Pte Perón 1284424-2949
SUPERMAT
Av. Alte. Brown 1350425-4785
TECNOMAT
L.Alem 638423-7679

MATERIALES ELÉCTRICOS-ILUMINACIÓN - INST.

ALBIZO
L.N. Alem 425.....424-4656
AÑOS LUZ
Urdininea 172422-7777
CONEXOS
Av. Tte. Undano 946.....428-0794
jgurtner@imagine.com.ar
DEL VALLE
Av. F. Aérea 45.....430-7887
DIMATER S.A.
El Pibe 22 Bº V. S. Martín423-9589
ventasjujuj@dimater.com.ar
EL CHAÑI
Pueyrredón 709.....422-4798
EIE MATERIALES ELECTRICOS
Av. A. Brown 1059425-0243
ELECTROMAT
Alvear 952423-2476
electromat@electromatsrl.com.ar
EL COYOTE
J M Gorriti 464.....423-4841
HORIZONTE
Las Heras 760.....425-3402
horizontejujuy@arnet.com.ar
IZQUIERDO
Independencia 102.....422-6387
iluminacionizquierdo@yahoo.com.ar
M&B
Av Gorriti 644.....424-0767
MARCO ROTEMBERG
Junin 125423-4048
RIMATEL S.R.L.
Urdininea 268.....424-4678
Párroco Marshke 2954425-8073

PILETAS DE NATACIÓN

IGR
Salta 679.....423-7108
PLASTIMAR DE J.MARTÍNEZ
La Posta 49426-2056

PINTURERÍAS

BLOKE SRL
Av. Libertad 794424-3810
CONST. ROSA LARRIEU
Patricias Argentinas 626....423-7451
DEL VALLE
Av. Fuerza Aérea 45430-7887
EL CAÑADÓN
Av. Alte. Brown 325.....425-4500
ÉXODO
Av. El Exodo 660424-1333
FULL COLOR PINTURERÍA
Almirante Brown 1487431-1443
JUJUJ MATERIALES
Av. Alte. Brown 2310425-4707
Jde la Iglesia 1197.....422-4954
PINTURERIAS CARRIZO
Salta 711423-1329
PINTURERIAS DEL CENTRO
Salta 1063.....422-7152
PINTURERIA DIP
A. Brown 1398.....425-5158
PINTURERÍAS ÉXODO
Av. Fascio 706423-7180
PINTURERIA MARTÍN
Av. El Exodo 700423-1100
PINTURERIA NEBAR
J. Newbery 686.....422-3822

PORTONES AUTOMATICOS

ING. SAVIO NESTOR
Gral. Alvear 870422-1090

PLOTEO DE PLANOS

COPY NORTE
Iriarte 405.....422-2139
SERVICIO DE PLOTEO
P. Argentinas 482-L. 13.....423-0311
SIETE COLORES
Necochea 250423-8025
TECNIGRAFICA
Pasaje Yupanqui 1658425-5393
SANITARIOS (ARTEFACTOS, ACCES. E INSTALACIONES)

AB CONSTRUCCIONES
A. Brown 198425-3011
BLOKE SRL
Av. Libertad 794424-3810
CANALIZACIONES JUJUJ
L. Franco esq. Tte. Tuco423-0057
canalizacionesjujuj@gmail.com
CARLOS RUIZ
.....(381) 486-0925
carlosruizcya@gmail.com
CONST. ROSA LARRIEU
Patricias Argentinas 626....423-7451
CORRALON EL AMIGO
AV. Al. Brown 2626.....425-2561
EL CAÑADÓN
Av. Alte. Brown 325.....425-4500
EL MUNDO DEL PLOMERO
Av. Alte Brown 629.....425-1476
GASMARKET
Av. Alte. Brown 662.....425-8510
ventas@gasmarket.com.ar
ORBU
L. N. Alem 774.....422-2241
SANITARIOS AVENIDA
Av. Alte Brown 1499425-3763
SANITARIOS DIP
Av. Brown 1462.....425-2572
sanitariosdip@hotmail.com
SUPERMAT
Av. Alte. Brown 1350425-4785

TELEFONÍA

ELECTROMAT
Alvear 952423-2476
electromat@electromatsrl.com.ar
IDFL TECNOLOGÍA EN COMUNICACIONES
Av. A. Brown 626431-1277
TÉCNICAS TELEFÓNICAS
Güemes 934422-7837

VIDRIERÍAS

BLANCO VIDRIOS
Balcarce 585422-2690
BURGOS VIDRIOS
E.Zegada 1226422-5592
COOVIPAL VIDRIOS
Pueyrredón 725424-3502
CRISTALES JUJUJ
Bárceña 12.....425-4251
cristalesjujuj@yahoo.com.ar
FER VIDRIOS
Av. Alte Brown 1797425-0887
SAN SALVADOR VIDRIOS
Rep. de Siria 446.....423-7141
VELAZQUEZ VIDRIOS
Alte Brown 1797425-0887
VIDRIERÍA SORAIDE
Av. Alte Brown 1039425-6073

VIVEROS

GARDEN VIVERO
España 1488.....422-9005

40 años | EDICIÓN DIGITAL
PDF Y PAGINABLE

&Arquitectura &Construcción

www.arquitecturayconstrucciondigital.com



revistaarqycons@gmail.com



[revistaarquitectura](#)



[revistaarqycons](#)