

Arquitectura & Construcción 422



Adicem

Desde 1974. ¡Más que productos..soluciones!

IMPERMEABILIZANTES

MEMBRANAS ASFÁLTICAS

REVESTIMIENTOS PLÁSTICOS

ADITIVOS PARA EL HORMIGÓN

SELLADORES Y ADHESIVOS

REVOQUES LISTOS 2:1 - 3:1

CONSTRUCCIÓN EN SECO

AISLANTES TÉRMICOS

TUCUMÁN

Nuevo Horario

Lunes a Viernes
8:00 hs. a 18:00 hs.

SÁBADOS CERRADO

Tienda Online www.adicem.com.ar



Distribuidor
Técnico Sika

S.M. de TUCUMÁN
Av. Belgrano 1858
☎ 381 550 2746
ventas@adicem.com.ar

YERBA BUENA
Av. Perón 188
☎ 381 387 4900
yb@adicem.com.ar

JUJUY
Pachi Gorriti 909
☎ 3884 70 8000
jujuy@adicem.com.ar

SALTA
Av. Independencia 605
☎ 3875 41 3001
adicem@adicem.com.ar



Staff

Fundador

Alberto Wainziger

Directora

Samira Kanán, arq.

Directora editorial

Tamara Wainziger. Lic.

Redacción

Marcelo Costilla Arq.

Análisis de costos

Oscar Galvez Arq.

Edición gráfica

Florencia Ruiz Cuellar

Edición web

Julio Lamas

Soporte principal

Laura Costilla

Departamento comercial

Leila Misuriello T.C

Prensa y difusión

Hernán Barbero Sarzabal Arq.

Colegio de Arquitectos de Tucumán

Cámara de la Construcción de Salta

Representantes en Buenos Aires

Hernán Barbero Sarzabal Arq.

Sarita Kasabel

Colaboran en este número:

- Cámara de construcción de Tucumán
- Hotel cápsula
- Casa FOA
- Casa LMS
- X Bienal de fotografía
- Tendiez
- Congreso Sema Córdoba
- Tesis doctoral Patricia Acosta Arq.

EDITOR PROPIETARIO

I Vett S.A.S.

Pje Miguel Cané 2635 (T4000CTG) Tucumán, Argentina

Tel. (54 9 381) 6288999/ (54 9 381) 5874091

Registro de la Propiedad Intelectual N° 170.614.
Registro Internacional Normalizado de Publicaciones
Seriadas: ISSN 1667-1473, otorgado por el Centro
Argentino de Información Científica y Tecnológica
(Caicyt - CONICET).
La revista Arquitectura&Construcción no asume ninguna
responsabilidad sobre el contenido de las notas de terceros.



38 Tucumán, Argentina
X BIENAL DE FOTOGRAFÍA



14 Buenos Aires, Argentina
CASA FOA



24 Tucumán, Argentina
CASA LMS

REDIRECCION CON UN CLICK EN EL AVISO,
A LA WEB DEL ANUNCIANTE



PUBLICACIÓN CONSULTADA POR
LA CORTE SUPREMA DE JUSTICIA DE
LA NACIÓN



Miembro de:



Arquitectura & Construcción

EDICIÓN DIGITAL
PDF Y PAGINABLE



INGRESE POR WHATSAPP Y REDES SOCIALES



Nosotros los que estamos en la construcción decimos que la obra tiene vida... que los materiales hablan, te cuentan que pasó, que pasa, que va a pasar... y por eso, tenemos que estar atentos, aprender de ellos, de sus movimientos, de sus estados, de sus cambios y empezar a observar, a mirar, a sentir, a calcular, a recalcular... Es como cuando analizamos una viga y sacamos momentos negativos y momentos positivos y encontramos el famoso punto de inflexión que produce ese cambio de curvatura entre ambos. Hace un año tuvimos ese punto de inflexión, ese cambio de momentos



positivos a negativos, para después con algo tan valioso como el tiempo pudimos recalcar, pararnos y seguir con este desafío: el legado que nuestro fundador Alberto Wainzinger nos dejó. Solo me queda me decir, Gracias. Gracias por esta Revista Arquitectura y Construcción que todos valoramos, y que hoy es la fuente más importante de consulta en el Noa. Alberto está presente en cada trabajo, conversación, diseño y proyecto; y como él decía — hay que hacer periodismo de calidad, independiente e innovador- y para eso trabajamos!! Muchas Gracias.

Samira Kanán







www.dovanet.com.ar



Direcciones:

- **San Miguel de Tucumán:** San Martín 2211
- **Lules:** Paseo del Palmar
- **Famaila:** Sarmiento 162
- **Bella Vista:** Alberdi 526

Telefonos:

-  4234545
-  381 5334545

Desierto de Gorafe, Granada, España

HOTEL CAPSULA

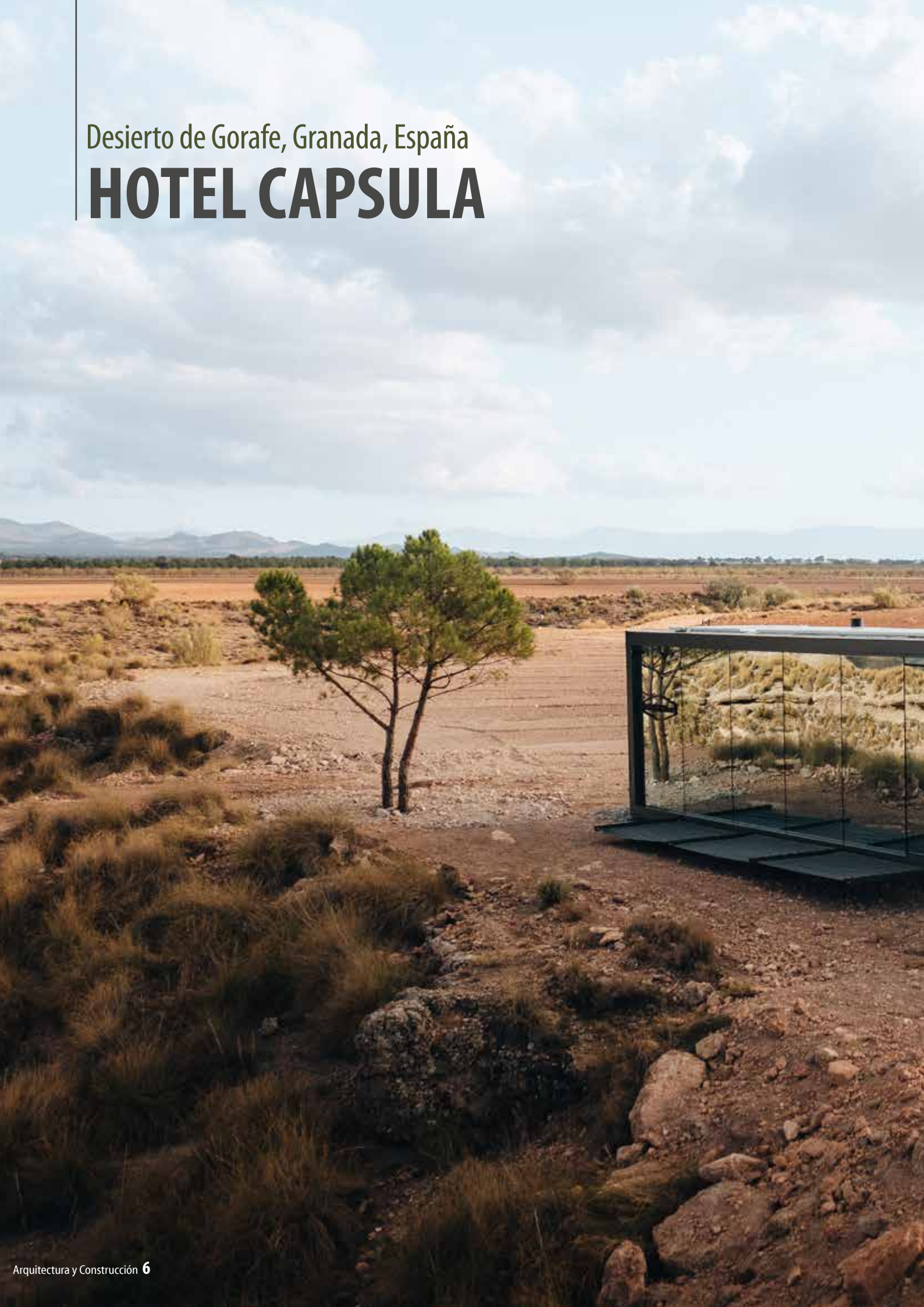

FICHA TÉCNICA

Nombre del proyecto: Pabellón transportable,
Hotel cápsula - Podtel

Ubicación: Desierto de Gorafe, Granada, España

Superficie: 45 m²

Año: 2022

Autor y colaboradores:

Arq. Carlos Abadia Suanzes-Carpegna ;

Arq. Ignacio Bautista Ruiz; Arq. Pablo Garcia Mora

Estudio: Moho





Desde la perspectiva de arquitectura sostenible, ecológica y responsable se ha diseñado **District Hive**: es el primer módulo prefabricado 100% autosuficiente y transportable que puede ser desplegado en cualquier terreno, incluso donde la construcción no es posible, se pone en valor la naturaleza accediendo a ella sin dejar huella.

La incidencia en el territorio es nula a nivel ambiental ya que no consume ningún recurso del lugar. Una vez que el módulo de 45 m² se retire, la ubicación quedaría en su estado original. No tiene cimentación, el sistema de apoyo sobre el suelo cuenta con 6 patas. No requiere ningún tipo de canalización, ni tuberías, ni saneamiento.





Creada por el estudio español MOHO Arquitectos, la obra buscó un lugar paradisíaco para instalarse: el Desierto de Gorafe. Se trata de un proyecto turístico vanguardista que aspira a cambiar el concepto actual que tenemos del hospedaje de lujo para viajeros que buscan la experiencia de una total desconexión del exterior, a través de una profunda inmersión con el entorno.







Completamente autosuficientes, son controlados por Inteligencia Artificial y manejados a través de una 'app' (aplicación móvil), desde donde se controlan todos los dispositivos. Ofrece información sobre los niveles de energía restantes, producción solar, temperatura, calidad y producción del agua; también es posible controlar la apertura de puertas, olor interior, iluminación, sonido, TV, temperatura e incluso la com-

pra de comida y bebida bajo demanda, ya que hay un servicio de conserjería disponible las 24 horas. El módulo tiene 45 metros cuadrados, 30 de ellos interiores, y está dividido en varios espacios que se conectan con el paisaje del lugar. La total autonomía del módulo hace que no sean necesarios servicios comunes y complementarios, optimizando así en recursos y garantizando una reducción en la huella de carbono.



CASA FOA

Retiro, Buenos Aires, Argentina

Ciudad Autónoma de Buenos Aires, octubre 2022- La 38ava. Exposición de Casa FOA abrió sus puertas, desde el 14 de octubre y hasta el 20 de noviembre de 2022 todos los días de 12 a 20 horas. Los amantes del diseño, el interiorismo y la arquitectura iban descubriendo, a medida que avanzan en su recorrido, propuestas con una mirada puesta en el futuro. La temática que propuso la exposición de arquitectura y diseño para este

año fue "Escenarios Futuros": una invitación a repensar hacia adelante el sentido del vínculo con el diseño, las nuevas formas de habitar, la incursión de la tecnología en la vida cotidiana, sobre cómo lo sensorial modifica la experiencia del espacio, la sinergia entre arte, naturaleza y tecnología, los materiales que ayudan a la preservación del ambiente, generando congruencia e identificación, bienestar y armonía, entre otros temas.





Espacio 26

HABITACIÓN PRINCIPAL

Estudio Viviana Melamed

Un espacio etéreo, abierto, sostenible, integrado, conectado. Trabajado en planos con impronta de materiales muy determinados, texturas artesanales, planos espejados, muebles de nuevas melaminas, vidrios coloreados.



Espacio 3
VIVIENDA FLEXIBLE
Hugo Di Marco Interiorismo





La intención de esta muestra fue mostrar un espacio completamente integrado que otorgue libertad de movimiento, naturalidad y confort; entendiendo las necesidades del ser, sin perder el estilo y la personalidad del espacio en su totalidad. Tonos neutros remarcan la armonía. Las líneas puras y unos pocos elementos funcionales enmarcan un cierto minimalismo.



Espacio 9

TRAZOS HILVANADOS

Magdalena Pujals /Tania Ortiz

En este espacio se van entrelazando relatos a partir de líneas que sobrevuelan, se unen y se esfuman, se generan diversos ambientes intercalando obras enmarcadas, textiles, volúmenes en papel y maderas caladas.



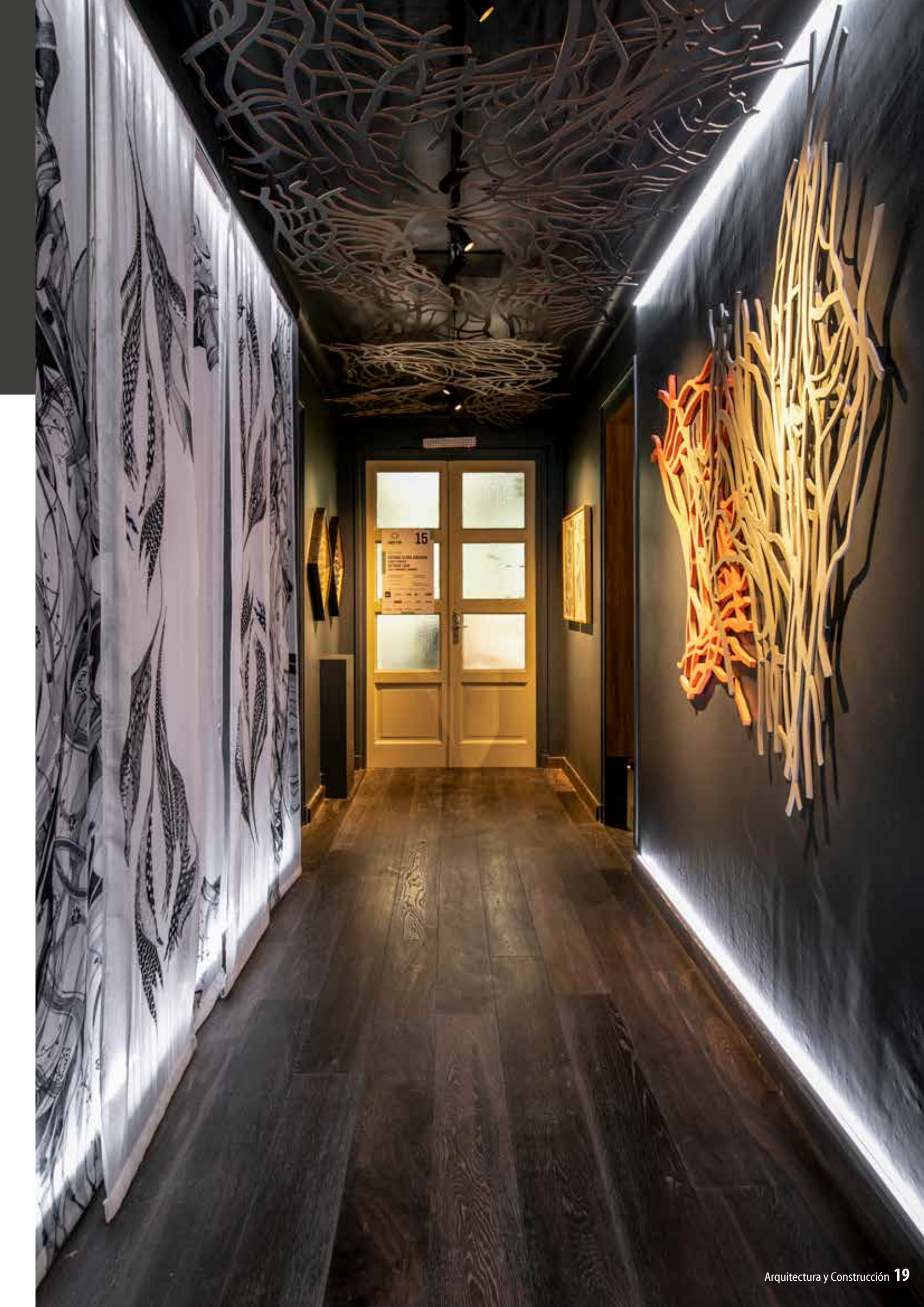





Espacio 16 VIVI EL COLOR

| Chalupas:
Tomas Andrade;
Noelia Roth;
Carolina Bacchiani
| & Melina Abud

Esta instalación busca generar en el espectador sensaciones visuales y táctiles a medida que lo recorre; formas geométricas de diversos colores y texturas te acompañan para que conectes con tus emociones.





Pureza conectada con naturaleza, generado prácticamente en un solo color: blanco combinando con algunos tonos negros y una tenue iluminación. La calidez está dada por la elección de materiales: la madera, las piedras, los troncos, el yute, las lana.

Espacio 13
SALA DE ESTAR
Estudio Arq. Diana Reisfeld



Las obras son todas distintas. La solución es siempre la misma.



TUCUMÁN: Av. Belgrano 1858 - 0381-4230910 - ventas@adicem.com.ar

YERBA BUENA: Av. Perón 188 - 0381-4353661 - yb@adicem.com.ar

SALTA: Av. Independencia 605 - 0387-4236474 - adicem@adicem.com.ar

JUJUY: Pachi Gorriti 909 - 0388-4316338 - jujuy@adicem.com.ar

Adicem

Distribuye
Adicem

LLANA
pinturas y revestimientos

PINTURERIAS
QUIMTEX
EXPRESS

BRIMAX



Ladrillo Macizo



Ladrillo "U"

PROYECTÁ CON BRIMAX

El cambio tecnológico en ladrillos y paneles.



TÉRMICOS



ECOLÓGICOS



VERSÁTILES



PRECISOS



ACÚSTICOS



DURADEROS



PORTANTES



CONFORTABLES

Adicem



MEMBRANAS ASFÁLTICAS | MEMBRANAS LÍQUIDAS | AISLANTES TÉRMICOS | CONSTRUCCIÓN EN SECO
HIDRÓFUGOS | ADITIVOS | SELLADORES | PEGAMENTOS | PINTURAS Y REVESTIMIENTOS PLÁSTICOS

Flowner

NOVOPLACK

JMA

ISOVER

LLANA

BRIMAX

weber

megaflex

TITANIUM

TechFlex

Sika
Distribuidor Técnico Sika

📍 San Miguel de Tucumán - Av. Belgrano 1858 📞 381 5502746

📍 Yerba Buena - Av. Perón 188 📞 381 3874900

📍 Salta Capital - Av. Independencia 605 esq. Lerma 📞 3875 413001

📍 San Salvador de Jujuy - Pachi Gorriti 909 📞 3884 708000

Tienda on Line > www.adicem.com.ar





San Pablo, Tucumán, Argentina

VIVIENDA UNIFAMILIAR



FICHA TÉCNICA

Nombre del proyecto

Casa LMC

Ubicación

Country The Point, San Pablo,
Tucumán, Argentina

Superficie

283 m²

Año

2021-2022

Autores

Arq. Franco Calleri;
Arq. Francisco Zacher

Colaboradores

Arq. Paula Zacher;
Arq. Gonzalo Sanjuan

Dirección Técnica

Arq. Franco Calleri;
Arq. Francisco Zacher

Fotografías del proyecto

José Albaca





Ubicada en el pedemonte tucumano, la casa LMC se proyectó teniendo como premisa las grandes vistas al cerro San Javier, dadas por su privilegiada ubicación. Al llegar, se nos presenta una moderna composición volumétrica definida por finas líneas y techos escondidos; materializada con una armónica combinación de piedra laja, hormigón visto y madera. Esta vivienda unifamiliar se implan-

ta sobre un terreno de 15m x 28m en donde sus espacios sociales cobran jerarquía, destacándose entre ellos y ocupando todo el ancho de la casa, una imponente galería adyacente al living-comedor dotada de una gran abertura de puertas corredizas que permite una verdadera integración con el espacio exterior y el entorno, teniendo en todo momento una vista privilegiada al cerro.



Cuenta en planta baja con un dormitorio principal en suite con antebañó, bañó general para visitas, bañó de servicio en la galería, cocina semi-integrada, lavadero, baulera y garage para dos autos. Por su parte, la planta alta cuenta con dos dormitorios amplios para los niños, un estudio/oficina y un bañó general con antebañó. Sus amplios espacios bien distribuidos e iluminados sumados a sus modernas terminaciones sin dudas hacen de casa LMC uno de los proyectos estelares del Estudio Idear Arquitectura.

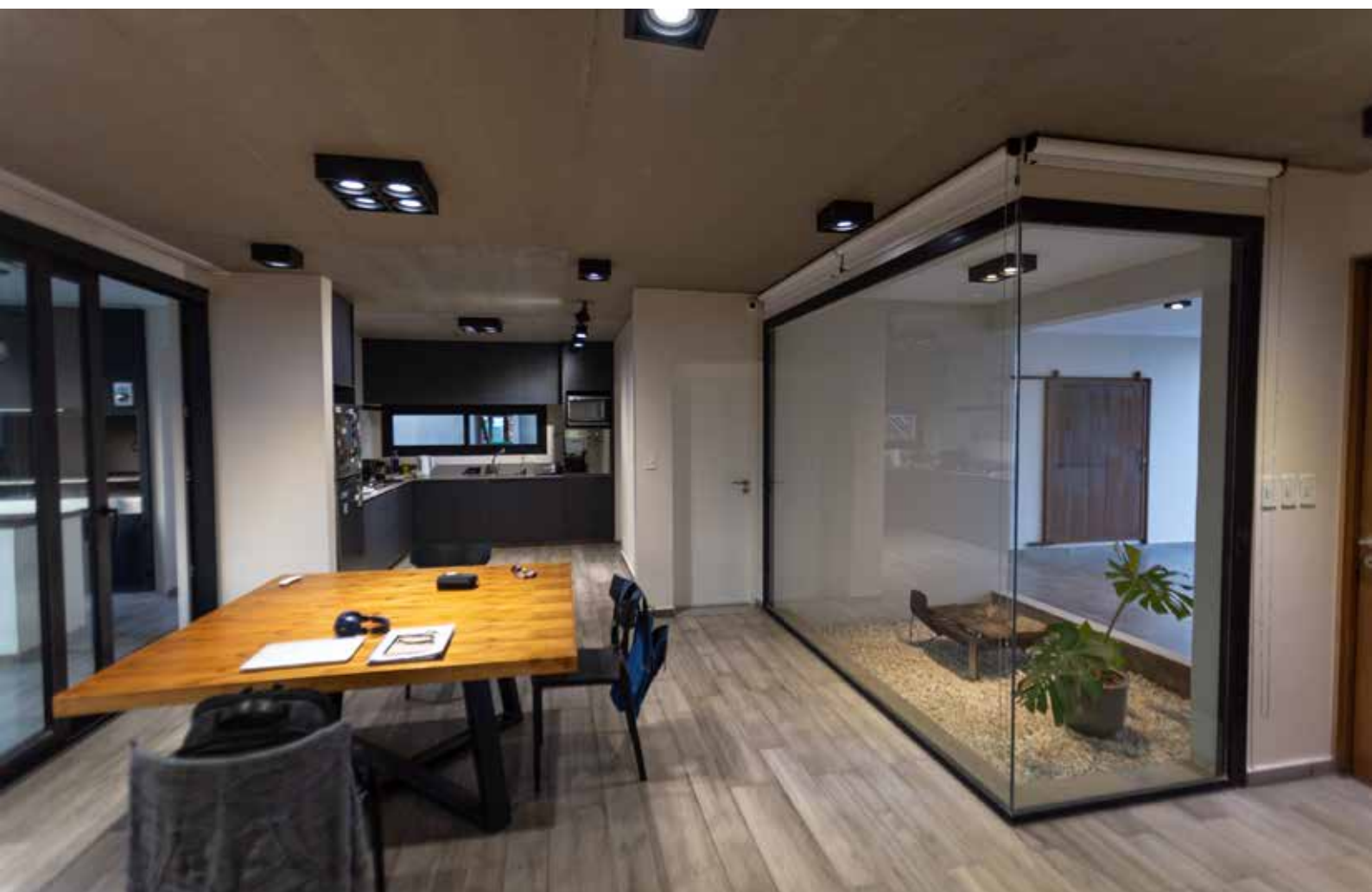
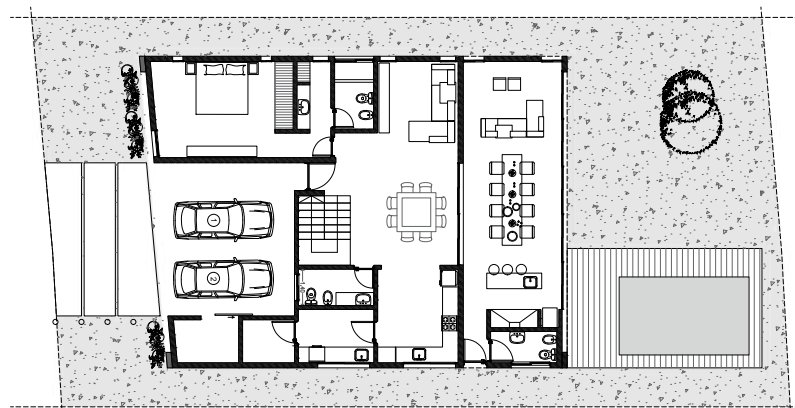



Córdoba, Argentina

SEMA 2022 FORMA Y RITMO

En la ciudad de Córdoba se llevó a cabo el Congreso Nacional e Internacional de SEMA FORMA Y RITMO 2022. Organizado por la Asociación Regional ARS SEMA Córdoba, y la Sociedad de Estudios Morfológicos de Argentina (SEMA) el evento convocó a investigadores, docentes y productores

de “formas” de distintas provincias del país y del exterior de diferentes campos disciplinares con el fin de construir un territorio común, de encuentro, trabajo e intercambio de conocimiento entre arquitectura, arte, diseño, etc. y a quienes estén interesados en el territorio de la Forma.



Participaron del mismo más de 200 personas organizadas en cuatro ejes temáticos: Cuerpo, Territorio, Lenguaje y Materia, y en diversos formatos: ponencias, workshops, performances e instalaciones, y las presentaciones de Sebastián Furman, Efimerodramas, Elian Chali, Fabiola Heredia, Edith Strahman, Carla Fonseca, Anibal Zorrilla y Horacio Wainhaus + Ami Gullo. El Congreso contó con los avales académicos de distintas Universidades Nacionales y Provinciales entre otros destacados. El Comité Organizador estuvo integrado por la D.I. Moriana Abrahan, la Arq. Mariana Inardi y el D.I. Federico de la Fuente, docentes investigadores de la UNC, integrantes de la ARS SEMA Córdoba.



Fotografías: Carli Sánchez



INCivil & Construcciones S.R.L.

DIR. TÉCNICOS:

ING. CARLOS HERNÁNDEZ

ING. JOSÉ VALOY

Marcos Paz 719 - 1ºA

Tel.: +54 381 2320275

S.M.de Tucumán - Argentina

E-mail: inctucuman@gmail.com

HACIA UN CATÁLOGO DEL PAISAJE URBANO DE TILCARA

Elaborado por Patricia Mariana Acosta

La declaratoria de la Quebrada de Humahuaca como Sitio Patrimonio de la Humanidad en 2002 por UNESCO, trajo como consecuencia un significativo aumento de la actividad turística. Este impacto preocupa por sus consecuencias físicas y sociales; pues el crecimiento de pueblos quebradeños presiona ambientes rurales y naturales, poniendo en peligro el carácter patrimonial del sitio. Los municipios carecen de instrumentos urbanísticos que guíen el desarrollo, mientras que el inventario de bienes patrimoniales es incipiente; por estas razones se requieren es-

tudios que permitan la comprensión de Tilcara y demás pueblos de la Quebrada de Humahuaca como un paisaje cultural. La hipótesis que sustenta esta investigación supone que existe una interrelación entre valoración patrimonial y actividad turística; por la cual los bienes valorados son preservados mientras que el resto es susceptible de ser transformado o sustituido. Esta dinámica incide en el paisaje urbano por la introducción de elementos arquitectónicos cuyas características estéticas y de relación entre lo público y lo privado son diferentes de las típicas.





Partiendo de los criterios de paisaje cultural, se propone generar una metodología de análisis paisajístico que supere el enfoque estético centrado en el hecho arquitectónico, propio de los estudios patrimoniales. Como resultado, se pretende generar un catálogo de paisaje urbano de Tilcara y recomendaciones que conduzcan

a la preservación y puesta en valor del sitio. A modo de avance se presenta en esta publicación fotografías y dos mapas resumen del relevamiento, el primero caracteriza la relación del espacio público y el privado, y el segundo la relación entre la actividad turística y los bienes declarados de interés histórico y paisajístico.

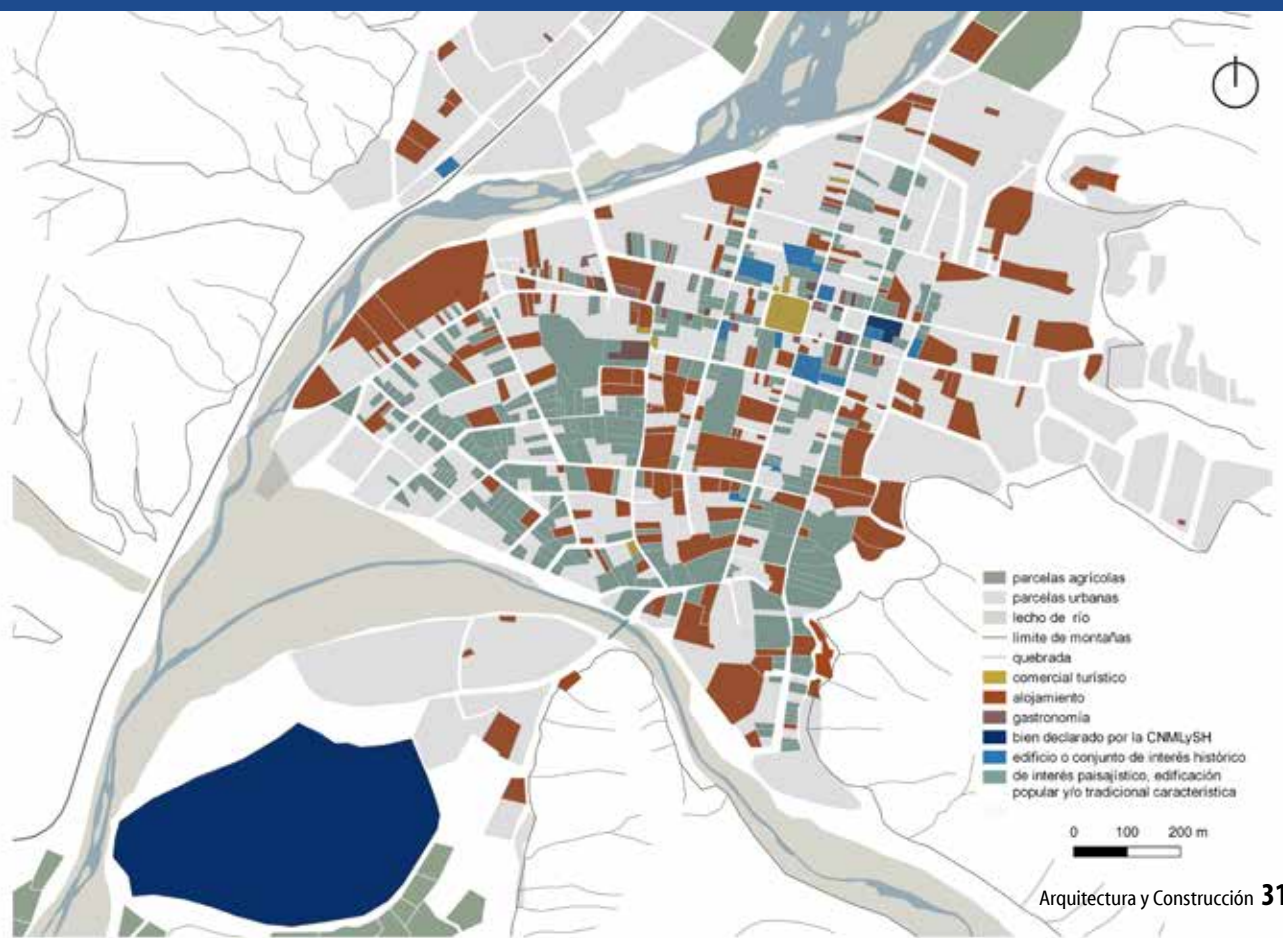

Patricia Mariana Acosta, arquitecta, docente e Investigadora del Instituto de Historia y Patrimonio de la FAU-UNT. Tesista en la Maestría en Urbanismo de la FAUD – UNC, donde desarrolla el tema “Incidencia de los paradigmas de valoración patrimonial y las modalidades de la actividad turística que se sucedieron a lo largo del Siglo XX en la conformación del paisaje urbano actual de Tilcara”. Integra el proyecto PIUNT denominado “Desarrollo de instrumentos para la gestión participativa y sostenible del Paisaje Cultural en la Quebrada de Humahuaca, Patrimonio Mundial, dirigido por la Dra. Arq. Mónica Ferrari.





ECO HUERTA



Cápsula fabricada en PRFV que **resguarda tus cultivos** de tormentas, granizos y heladas. Con sistema de **riego por goteo**. Es el complemento ideal para Biogest Plus y Biogest Plus Star.



- ✓ Liviana. De fácil traslado.
- ✓ Larga vida útil.
- ✓ Con cúpula translúcida que le da un efecto invernadero.

TAPA / CÚPULA TRANSLUCIDA
Le da un efecto invernadero.



SISTEMA DE RIEGO POR GOTEO

MANIJA PARA TRASLADO



Conexión a manguera de \varnothing 1" desde Sistema Biogest Plus o Biogest Plus Star para riego.

Favorece el crecimiento de los cultivos.



DETALLE



ECO HUERTA S

Dimensiones:
1.50m x 0.85m
Altura total: 0.75m

Precio
~~\$89.700 + IVA~~

Precio contado
\$83.500 + IVA



ECO HUERTA M

Dimensiones:
2.10m x 1.20m
Altura total: 0.90m

Precio
~~\$126.200 + IVA~~

Precio contado
\$117.800 + IVA



ECO HUERTA XL

Dimensiones:
2.50m x 1.35m
Altura total: 1m

Precio
~~\$137.600 + IVA~~

Precio contado
\$128.500 + IVA

CONTACTANOS • ecoplasticprfv.com.ar

ECOPLASTIC PRFV CORDOBA
Ruta S495 Km6 - Villa Ciudad de América -
Córdoba - Argentina
info@ecoplasticprfv.com.ar
+54 9 351 670-6412

ECOPLASTIC PRFV CHUBUT
Bella Vista Sur Macizo 55 Lote 10 y 13.
Administración: A. Yupanqui 331 - Comodoro
Rivadavia - Chubut - Argentina
ecoplasticprfv@gmail.com
+54 9 297 438-7050

Gracias por visitarnos en la **EXPO ESTILO CASA**



Precio promocional exclusivo!

***Valido durante todo el evento y hasta el 25 de Octubre 2022.**

BIOGEST PLUS STAR 2.0

Capacidad:
2m³
Hasta 5 personas
Dimensiones:
2.1m x Ø1.2m

Precio:
~~\$392.100 + IVA~~

Precio promocional
\$347.600 + IVA



BIOGEST PLUS STAR 2.5

Capacidad:
3.5m³
Hasta 10 personas
Dimensiones:
2.5m x Ø1.35m

Precio:
~~\$552.600 + IVA~~

Precio promocional
\$496.600 + IVA



BIOGEST PLUS

Sistema Transformador de Aguas Residuales



ECO Plastic
P.R.E.V.

- Sistema modular **compacto y auto portante** con cuatro zonas de transformación diferenciadas e integradas en una misma unidad.
- Tiene un **alto rendimiento de depuración aeróbica** del efluente cloacal.
- **Recibe todos los desagües cloacales** domiciliarios (aguas grises y aguas negras) e incluso **admite papel higiénico**.
- **Recupera el 100% de las aguas residuales** depurando y transformándolas en agua regenerada (conforme al Decreto 847/16 de Córdoba) para su reúso en sistemas de riego, lavado de automóviles, combate de incendios y otros usos urbanos.



BIOGEST PLUS

Sistema Transformador de Aguas Residuales



ECO Plastic
P.R.F.V.

BIOGEST PLUS
Star



- ✓ *Fácil instalación y bajo mantenimiento.*
- ✓ *Protege al medio ambiente y mejora tu calidad de vida y la de la vegetación.*
- ✓ *Sin cámara séptica, ni pozos, ni sangrías.*

La **solución definitiva y ecológica** que le permitirá resolver el tratamiento de líquidos cloacales **recuperando el 100% del agua** de la vivienda y destinarla para riego u otros usos urbanos.

TENDIEZ EXPERIENCIAS

En 10 minutos

ARQUITECTURA & CONSTRUCCION FESTEJO DE LOS 10 AÑOS DE TENDIEZ EXPERIENCIAS EN EL MALBA



BUENOS AIRES, “LA ARQUITECTURA GASTRONÓMICA DESDE EL DISEÑO, EL NEGOCIO Y LA EXPERIENCIA” fue la temática bajo la cual se celebró 7º Conferencia del ciclo 2022 en el MALBA. Se realizó el martes 11 de octubre y fue muy bien recibido por el público bonaerense, alcanzando un nuevo récord a nivel país, con cerca de 300 asistentes. Para abordar esta interesante temática, compartieron sus ideas y experiencias en arquitectura gas-

tronómica siete grupos de profesionales, en charlas de 10 minutos. Este séptimo evento del año invitó a un panel de expertos en la temática: la diseñadora Eme Carranza -Eme Carranza Estudio, desde Europa-, Andrés Kalwill -Grupo Alvear-; Rafael Pereira Aragón -Pereira Aragón & Asociados-, la Arqta. Gabriela Jagodnik -Estudio Montevideo-, el Arq. Daniel Stinchi -Kraftwelt- y los Arqs. Fernando Hitzig y Leonardo Militello -Estudio HMA-



TENDIEZ Experiencias –tendencias de diseño en 10 minutos- es un ciclo itinerante que recorre distintas ciudades del país, en formato híbrido, presencial - on line. El objetivo es reunir a un grupo de oradores locales que puedan hacer un “autorretrato” de las realidades en cada ciudad, compartiendo aprendizajes sobre la producción arquitectónica como de los

negocios inmobiliarios. En el evento de Buenos Aires, “Arquitectura Gastronómica” y los modelos arquitectónicos fue muy oportuna en medio de un boom local y mundial de este sector. Estas fueron algunas de las valiosas experiencias compartidas del momento, buscó analizar la relación entre profesionales y clientes, un vínculo complejo y también enriquecedor

ALGUNAS PALABRAS DE LOS INVITADOS

Rafael Pereira Aragón -titular del grupo Pereira Aragón, con 117 locales propios incluyendo Las Violetas y 22 franquicias de Kentucky y Dandy: Si me preguntan cuál es la visión empresarial para hacer un buen negocio gastronómico, sólo puedo decir que me llevo sorpresas todo el tiempo. Porque hasta los '80s, las tipologías de negocios gastronómicos estaban bien definidas pero en los '90s se perdió esa identidad con la aparición de los pizza-café, que no me explico cómo tuvieron éxito. En los años 2000 aparecieron las cadenas con franquicias, con identidades bien definidas. Hoy entiendo que un buen negocio debe tener una propuesta clara en el tipo de servicio -donde la estrella actual es la comida sana-; la buena ubicación del local -ya no en grandes avenidas, sino calles más tranquilas porque la gente se sienta en las veredas y con superficies más acotadas-. Destaco tres claves: Identidad, talento y coherencia”.



Arq. Daniel Stinchi

Titular de Estudio Kraftwelt, a cargo del diseño de cadenas como Wendy's y KFC: "En los negocios gastronómicos del Fast Food -que yo llamo "Fasts & Fourius"-, el tipo de servicio y de cliente deben estar muy bien definidos en cada cultura. En Argentina, Wendy's tiene peleteros en los locales, cosa que no sucede en EEUU, porque acá el cliente se queda a comer y allá compra y se lleva su hamburguesa. En el caso de Starbucks, se ha convertido en un lugar donde la gente se queda a trabajar, una especie de coworking. Sostienen que "no venden café, sino que brindamos un servicio a las personas, a través del café".



Andrés Kalwill

de Grupo Alvear, desarrolló Alvear Art, Alvear Icon, Alvear Tower, Vera-mansa: "El Grupo Alvear está frente a un gran desafío: la reforma del Plaza Hotel en Plaza San Martín: debemos conservar su identidad, recuperar la mística de este monumento y a la vez atraer a los más jóvenes, para generar un polo gastronómico convocante".



Arq. Gabriela Jagodnik

-socia del estudio Montevideo, con sedes en Buenos Aires, Córdoba y Madrid-: "El espacio gastronómico nos está dando la posibilidad de animarnos -sin miedos y sin culpas- a sentir, a jugar y disfrutar. No sólo salimos a comer, sino que buscamos experiencias. Por un rato jugamos a ser alguien, nos debe hacer sentir, transportar al disfrute. El usuario actual es muy exigente, conocedor, crítico, sensible, entendido y libre. Las redes sociales son su herramienta y se siente cada vez más protagonista. El desafío de hoy es brindarle sensaciones".

Arqtos. Fernando Hitzig y Leonardo Militello

Socios de Estudio HMA con sedes en Buenos Aires y Miami: "Esta nueva era digital nos lleva a la teatralidad, a generar espacios que provoquen una experiencia disruptiva. El desafío es crear el imaginario de la marca y la fantasía del cliente, utilizando una materialidad constructiva que identifique el nuevo lenguaje, generando espacios que propongan encuentro, disfrute y diversión".





ALEJANDRO CEGARRA_CovidLatam

Tucumán, Argentina

X BIENAL ARGENTINA DE FOTOGRAFIA DOCUMENTAL

Se llevó a cabo en Tucumán la Bienal Argentina de Fotografía Documental, con la temática "Territorio, género, memoria y cosmovisiones originarias". Compuesta por más de 130 fotografías seleccionadas entre las 1.700 imágenes enviadas por periodistas de todo el país. La exposición reunió fotografías de más de 60 autores, registradas du-

rante 2021, que reflejan los hechos más relevantes ocurridos en el país y en el mundo. Se inauguraron 17 exposiciones inéditas en nuestro país y se desarrollaron talleres, acciones performáticas, visionado de portfolios, feria de libros etc. Las propuestas ocuparon gran parte de los espacios expositivos y culturales de la capital, además de calles y plazas.



X Bienal FOTOPERIODISMO

Ubicación

Provincia de Tucumán, Argentina

Año

2022

Invitados e invitadas principales

Helen Zout; Cora Gamarnik;

Ananké Asseff; Eduardo Gil;

Andrea Josch (Chile);

Rodrigo Gómez Rovira (Chile);

Federico Estol (Uruguay);

Verónica Codeiro (Uruguay);

Sara Wayra (Bolivia);

Diana Taylor

Dirección técnica/ Organización

Julio Pantoja; Diego Araoz.

Prensa:

Valeria Solarz; Federico Cerdan

LISA FRANZ_ Cuerpos en conflicto



JAVIER CORBALAN_ Fotoperiodismo argentino-Argra

Esta edición volvió a reunir a figuras de prestigio de nuestro medio como Helen Zout, Eduardo Gil y Ananké Assef; e internacionales como Andrea Jösch, académica y curadora chilena; Verónica Cordeiro, de Montevideo; Diana Taylor, directora del Instituto de Performance y Política de la New York University; Eduardo Gil, Cora Gamarnik y Rodrigo Gómez Rovira, director del Festival de Fotografía de Viña del Mar, entre otros. La biennial fue organizada por la Fundación Infoto en alianza con el Ente Cultural de Tucumán, el Ente Tucumán Turismo, la U.N.T. y otras instituciones.



GIANNI BULACIO_ Sueño



ROSSANA MEDINA_ La casa que vive en mi



SARA ALIAGA_CovidLatam

GIANNI BULACIO_Sueño



RODRIGO ABD_Pescadores de Maracaibo



FEDERICO ESTOL_Heroes del brillo



RODRIGO ABD_Pescadores de Maracaibo



FERNANDO DE LA ORDEN_Fotoperiodismo argentino, Argra



Cholita tenías que ser SARA WAYRA

Con una alusión directa a la indumentaria tradicional y retratos embebidos de rutina, las escenas ilustran las costumbres y el patrimonio cultural del país vecino. “El proyecto explora mi conexión con la esencia de la chola, denominación que se les da a las mujeres indígenas del área andina boliviana. En este proceso me sumerjo y desentraño mis vínculos intangibles con ellas; desde el sentir, el existir y el transgredir socialmente”, explica Wayra, narradora visual y exploradora de National Geographic.

La vivienda es de tipo standard construida con el sistema tradicional y abarca una superficie de 150 m² (incluyendo el porch, cochera y los correspondientes aleros). Los resultados obtenidos son valores promedio para este tipo de edificación, la determinación de los mismos se tomó de la cotizaciones del mercado local. Atento a las variaciones de plaza y según las posibilidades de compra es posible reajustar dichos valores. El precio unitario incluye materiales y mano de obra, para la cual se considera su rendimiento adaptado a la modalidad y cotización del medio.

MEMORIA DESCRIPTIVA

Cimientos: zanjas de 0,15 m. más anchas que los respectivos muros de elevación, con profundidad de 1 mt. en paredes de 0,30 m y de 0,80 m en paredes de 0,15 m de espesor; relleno de hormigón ciclópeo en la proporción 1:9 (cemento y ripio bruto grueso).

Capa Aisladora: a una hilada sobre el nivel del piso interior con material en la proporción 1:3 (cemento y arena) pintura asfáltica con un espesor mínimo de 0,02 m.

Mampostería: de ladrillos comunes de primera calidad, mezcla en la proporción de 2:5 (cal y arena) más 20 % de cemento.

Revoques: en dos capas, la primera correspondiente al rústico con mezcla de 2 partes de cal por 5 de arena más un 10 % de cemento en interior, y azotado cementicio en exterior, terminado con un raspado cruzado. La segunda, el fino, con mezcla de 2 partes de cal hidratada y 5 partes de arena fina con un 10 % de cemento.

Contrapiso: de hormigón pobre, una parte de cemento y 12 de ripio bruto fino, espesor mínimo de 0,08 m.

Pisos: cerámica común de 7,5 x 15 cm. en interior y cochera; caminería de acceso de granza lavada in-situ.

Zócalos: similares al piso, en muros exteriores zócalo cementicio a una altura promedio de 0,40 m.

Revestimientos: de azulejos de color hasta 2 mts. de alto en baño, cocina y lavadero, con pegamento y sin cuartacaña.

Losa: de viguetas premoldeadas con ladrillos huecos y malla "Sima", carpeta de compresión de 6 cmts.

Estructura Sismoresistente: encadenado vertical y horizontal inferior-superior, de acuerdo a normas vigentes.

Aislación: tipo hidrófuga de velo de vidrio y material asfáltico.

Cubierta: de tejas coloniales asentada con mezcla reforzada.

Cielorrasos: en aleros, porch y cochera azotado con mortero, 1 de cemento y 3 de arena gruesa para nivelar la superficie donde se aplica un enlucido, con 2 partes de cal hidratada y 5 de arena fina. En el interior de la vivienda: de yeso enlucido bajo losa, con moldura rehundida perimetral de 3 cm. de ancho.

Carpintería: de madera tipo standard.

Instalación Sanitaria y Gas: materiales de primera calidad aprobados, sin conexiones a las redes principales.

Instalación Eléctrica: embutida, empleándose caños, cables y demás accesorios de primera calidad y aprobados.

Pintura: latex en muros y cielorrasos, lustre en carpintería de madera.

NOVIEMBRE 2.022	Unid	Cantid	Unitario	Parcial	Total	Inc. %
CIMENTOS: exc. y relleno	M3	26,93	26.006,00		700.341,58	2,58
CAPA AISLADORA:	M2	21,78	5.115,00		111.404,70	0,43
MAMPOSTERIAS:						
a) para la vista de 0,30	M3	25,65	68.634,00	1.760.462,10		
b) común de 0,30	M3	27,72	42.260,00	1.171.447,20		
c) común de 0,20	M2	10,93	8.878,00	97.036,54		
d) común de 0,15	M2	57,24	6.698,00	383.393,52	3.315.400,10	12,26
TOMA DE JUNTAS:	M2	85,50	2.625,00		224.437,50	0,84
REVOQUES:						
a) rústico	M2	435,00	2.324,00	1.010.940,00		
b) fino	M2	389,80	1.995,00	777.651,00	1.788.591,00	6,62
CONTRAPISOS:	M2	158,72	4.111,00		652.497,92	2,41
PISOS: cerámico esmalt. 51 x 51	M2	158,72	4.342,00		689.162,24	2,56
ZOCALOS:	ML	139,65	2.500,00		349.125,00	1,30
REVESTIMIENTOS:	M2	45,20	4.050,00		183.060,00	0,68
TECHO:						
a) losa de viguetas	M2	162,40	18.691,00	3.035.418,40		
b) contrapiso alivianado c/pend.	M2	162,40	4.862,00	789.588,80		
c) aislación hidrófuga	M2	178,64	3.409,00	608.983,76		
d) cubierta tejas coloniales	M2	162,40	11.637,00	1.889.848,80	6.323.839,70	23,38
ESTRUCTURA ANTISISMICA:						
Encadenados vertic.y horizontal.	ML	266,60	6.910,00		1.842.206,00	6,82
CIELORRASOS:						
a) aplicado a la cal	M2	63,50	4.023,00	255.460,50		
b) aplicado de yeso	M2	80,50	2.572,00	207.046,00	462.506,50	1,71
CARPINTERIAS:						
Tipo standard con vidrios	GL				517.000,00	1,88
INST. SANITARIA Y GAS:	GL				1.623.000,00	4,77
INST. ELECTRICA:	GL				730.000,00	2,70
PINTURA:	GL				625.000,00	2,27
TOTAL					20.137.572,24	
BENEF. Y G. GRALES. 25%				4.951.142,00	25.880.714,00	18,30
HONOR. PROY. Y D. T. 9,27 %					2.227.984,28	8,49
TOTAL GENERAL					27.346.698,52	100 %

\$ 182.331,00 (/M²)

INCLUYE HONORARIOS DE PROYECTO, DIRECCIÓN TÉCNICA, BENEFICIOS Y GASTOS GENERALES

MATERIALES NECESARIOS POR ÍTEM

MATERIALES	UNIDAD	INSUMOS
CIMENTOS	m ³	125 kg de cemento 1,40 m ³ ripio bruto grueso
CAPA AISLADORA	m ²	17 kg de cemento 0,030 m ³ de arena 0,40 litros de pintura asfáltica
MAMPOSTERÍAS DE 0,30	m ³	380 ladrillos comunes 80 kg de cal hidratada 0,360 m ³ de arena
MAMPOSTERÍAS DE 0,15	m ²	50 ladrillos comunes 9 kg de cal hidratada 2 kg de cemento 0,050 m ³ de arena
REVOQUE RÚSTICO	m ²	5 kg de cal hidratada 0,5 kg de cemento 0,030 m ³ de arena
CONTRAPISO	m ²	12,5 kg de cemento 0,100 m ³ de ripio bruto fino

**MODELO DE VIVIENDA
PRESUPUESTADA**

Realización:
Arq. Oscar Elías Gálvez
Consultas: (0381) 154739834



PLANTA PRINCIPAL

CARLOS NEME

03816814200
carlosneme60@gmail.com

MUEBLES DE MELAMINA
ACERO INOXIDABLE
CARPINTERÍA DE ALUMINIO
ENTREPISOS, ESCALERAS
BARRANDAS

MIC
de Carlos Mansilla

Ladrillos para obras

TEL: 3816418115

GARANTÍA DE CALIDAD

MEMBRANAS
ANCAR
www.membranasancar.com.ar

Membranas Asfálticas Aluminio flexible/ Autoadhesivas/ Líquidas/ Geotextiles

CARLOS RUIZ & CIA. TEL : (0381) 4397291
carlosruizycia@hotmail.com - carlosruizycia@gmail.com

REPRESENTANTE EXCLUSIVO PARA LAS PROVINCIAS DE: TUCUMAN, SALTA, JUJUY, CATAMARCA, LA RIOJA Y SANTIAGO DEL ESTERO

HABERES Y ADICIONALES DEL TRABAJADOR DE LA CONSTRUCCIÓN

FUENTE:
Unión Obrera de la Construcción
de la República Argentina (U.O.C.R.A.)

ESCALA SALARIAL VIGENTE A PARTIR DEL 01/AGOSTO/2022

SALARIO BÁSICO	CATEGORÍAS	HORA	X DÍA
	Ayudante	\$ 504,00	\$ 4032,00
	Medio oficial	\$ 549,00	\$ 4392,00
	Oficial	\$ 595,00	\$ 4760,00
	Oficial especializado	\$ 699,00	\$ 5592,00
	Sereno (mes)	\$91.410,00	

- > Agregar a estos valores, el 20% de asistencia perfecta, Art. 52 CCT 76/75. Los trabajadores de especialidades tendrán los siguientes porcentajes adicionales sobre los básicos del convenio:
Oficial electricista 15%, oficial yesero 10%, oficial calefaccionista 15%
- > **Todos los tramites y consultas en nuestra seccional son gratuitos**

ASIGNACIONES FAMILIARES (1) - DESDE SEPTIEMBRE 2022

	VALOR GENERAL
Hijo / Prenatal / IGF hasta \$131.208	\$ 8.471
Hijo / Prenatal / IGF entre \$131.208,01 y \$192.432	\$ 5.713
Hijo / Prenatal / haber entre \$192.432,01 y \$222.170	\$ 3.454
Hijo / Prenatal / haber entre \$222.170,01 y \$316.731	\$ 1.780
Hijo con discapacidad / haber hasta \$131.208	\$ 27.590
Hijo con discapacidad / haber entre \$131.208,01 y \$192.432	\$ 19.516
Hijo con discapacidad / haber superior a \$192.432,01	\$ 12.317

ASIGNACIONES FAMILIARES (2)

	VALOR GENERAL
Ayuda escolar anual, IGF hasta \$316.731	\$ 7.100
Ayuda escolar para hijo con discapacidad, sin tope	\$ 7.100
Asignación por nacimiento IGF hasta \$316.731	\$ 9.875
Asignación por matrimonio IGF hasta \$316.731	\$ 14.788
Asignación por adopción IGF hasta \$316.731	\$ 59.058

NOTA: Desde marzo de 2020, la percepción de un ingreso superior a \$77664 (hasta febrero: \$ 64.595) por parte de uno de los integrantes del grupo familiar excluye a dicho grupo del cobro de las Asignaciones Familiares, aún cuando la suma de sus ingresos no supere el tope máximo.

El seguro de vida gremial para el titular a partir del 01/11/2015 es de \$132.200, (Art. 108 C. C. T. 76/75) más adicionales por grupo familiar. Debe tener como mínimo un (1) mes de antigüedad, debe figurar en el recibo de haberes el descuento del Seguro de Vida, de la cuota sindical y estar en relación de dependencia. El pago se toma a partir de la fecha del fallecimiento del titular, No de la fecha del inicio del trámite en la Seccional.

Obra Social: **CONSTRUIR SALUD**

CÓMPUTOS Y PRESUPUESTO DE INSTALACIONES SANITARIAS

Realización de Luis Martínez
cel: 381 5955521

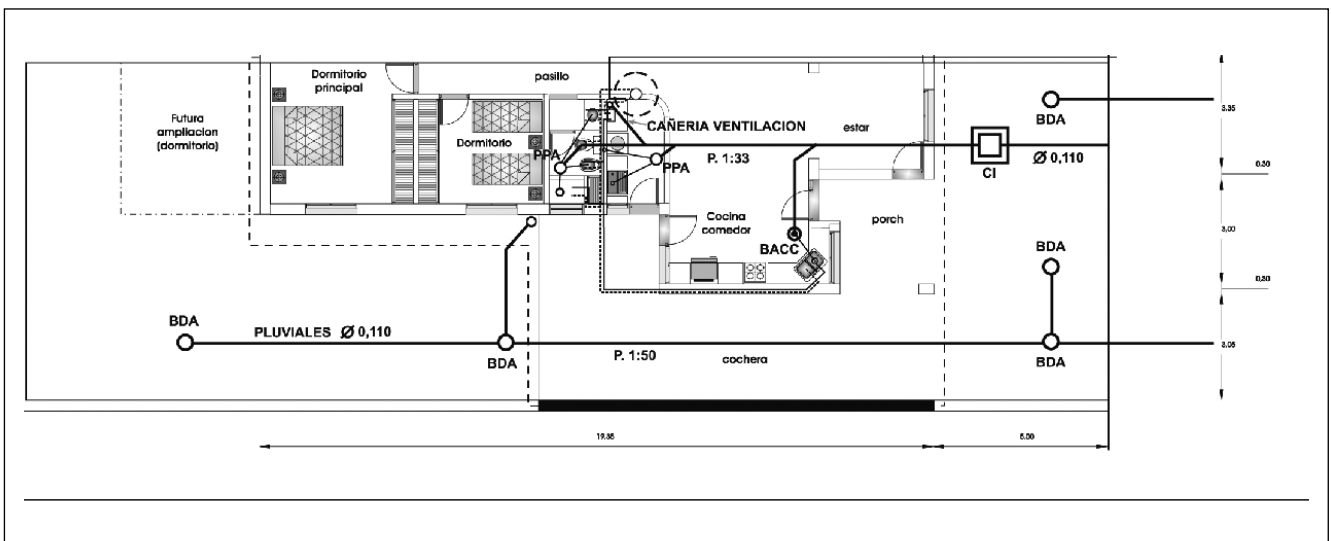

PLANTA

LUIS MARTINEZ

INSTALACIONES Y SERVICIOS

GASISTA MATRICULADO
MAT. Nº 652 - 2º cat.

INSTALACIONES SANITARIAS - GAS

DOMICILIARIAS | COMERCIALES | INDUSTRIALES

RECIBO TARJETAS

Sargento Cabral 2349 - San Miguel de Tucumán - Cel: 381 5955521
luismartinezinstalacionesyservicios@hotmail.com

CÓMPUTOS Y PRESUPUESTO DE INSTALACIONES SANITARIAS-GAS

MANO DE OBRA PARA INSTALACIONES DE GAS

DESIGNACIÓN DE OBRAS	UNIDAD	CANTIDAD	TOTAL
vivienda con 3 tomas			
1 - Carpeta Técnica y Honorarios			
a) Carga de F 3-4 Aprobación			
b) Pedido de insp. parcial F 3-5			
c) Solicitud de servicio (si se requiere)			
d) Tramites en O.P.Municipal p/permiso de apertura de vereda (no incluye arancel)			
e) Solicitud de inspeccion final			
f) Confeccion de planos			
g) tramites en catastro municipal	gl	1	40.000,00
2 - Cañerías en fusion 20-25-32	ml	1	3.400,00
3 - Inst. de R.V.P inf. y sup. 30x30	par	1	2.000,00
4- Toma p/ calef. termo coc calefactor	unidad	1	7.000,00
5- Conexión de artefactos			
a) Cocina	unidad	1	6.000,00
b) Calefón	unidad	1	8.000,00
c) Calefactor T.B.	unidad	1	9.000,00
d) Termostanque c/ conex. de agua	unidad	1	10.000,00
6- Ventilación de calefón o termostanque			
a) de 75mm o 100mm s/ cruce losa o chapa	ml	1	1.500,00
b) c/ cruce de chapa o losa	ml	1	3.000,00
7- Prueba de hermeticidad 3 tomas			
a) Con lubricado de llaves	unidad	1	10.000,00
TOTAL X ml y X unidad			\$ 99.900,00

CROQUIS SOLO A MODO ILUSTRATIVO

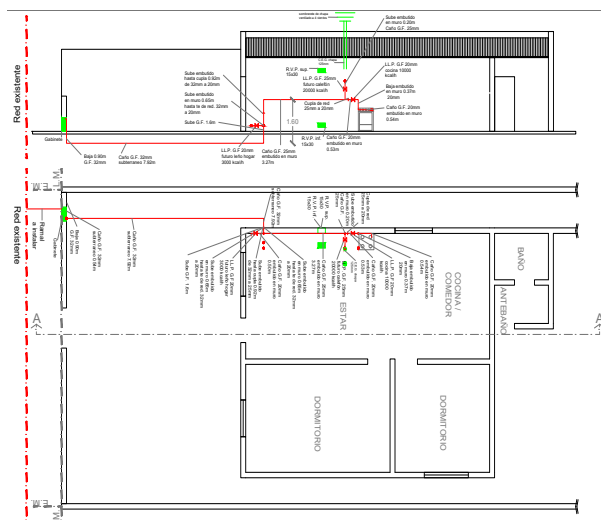

OBSERVACIÓN: NO INCLUYE GRIFERÍAS, NI ARTEFACTOS, NI MATERIALES.

MANO DE OBRA PARA INSTALACIONES SANITARIAS

DESIGNACIÓN DE OBRAS	UNIDAD	CANTIDAD	TOTAL
1 - Carpeta Técnica (sin aprobación)			
a) Ejecución de Carpeta Técnica (incluye: Diseño de recorrido de cañería, Cálculo de diámetros de cañerías. Dib. de planos en colores convencionales)	GL		30.000,00
2 - Aprovechamiento de agua (de línea municipal al int. de la vivienda)			
a) Instalación de agua fría	ML	50	51.000,00
b) Instalación de agua caliente	ML	20	30.000,00
c) Instalación tanque de reserva 1.000 litros		1	17.000,00
3 - Inst. para Baño Principal			
a) Inst. de cañerías p/agua fría/cal.			
b) Un toma p/inodoro (agua fría)			
c) Dos tomas p/lavat. (agua fría/cal.)			
d) Dos tomas p/bidet (agua fría/cal.)			
e) Colocación de grifería p/ducha			
f) Tres descargas (lavat, bidet, ducha)			
g) Básico sanitario (codo c/base pileta de patio - cañería)	GL		80.000,00
4 - Instalaciones en Cocina			
a) Dos tomas p/pil. de cocina (agua fría y cal.)			
b) Una descarga p/pileta de cocina			
c) Una boca de acceso	GL		27.000,00
5 - Instalaciones en Lavadero			
a) Dos tomas p/pil. de lav. (fría/cal.)			
b) Un toma p/lavarropa			
c) Dos tomas p/calefón			
d) Tres descargas (pil., lav., lavarr.)			
e) Una pileta de patio	GL	1	42.000,00
6 - Desagües Cloacales (Hasta línea Municipal)			
a) Desagües cloacales horizontales	ml	20	80.000,00
b) Cámara de inspecc. 0,60 x 0,60		1	10.000,00
c) Caño cámara y bajada desde P. Alta 4 ml	GL	1	10.000,00
7 - Cañería de Ventilación			
a) Horizontales subt. (hasta 4 ml)	ml	6	20.000,00
b) Verticales aéreas (hasta 4 ml)	ml	4	6.800,00
8 - Desagües Pluviales (hasta línea municipal)			
a) Horizontales hasta 0,40 m profundidad	ml	5	17.000,00
b) Verticales aéreas (hasta 4 ml)		4	6.800,00
c) Bocas de desagües de 0,20 m x 0,20 m		5	34.000,00
9 - Instalación de artefactos			
Inst. de inodoro con mochila		1	7.000,00
Inst. de bidet		1	6.000,00
Inst. de lavatorios		1	6.000,00
Inst. de mesada con pileta de coc. y grifería		1	9.000,00
Inst. de pileta de lavar y grifería		1	8.000,00
TOTAL			\$ 497.600,00

CÓMPUTOS Y PRESUPUESTO DE INSTALACIONES ELÉCTRICAS

MATERIALES PARA INSTALACIONES ELÉCTRICAS

CANT.	MATERIALES	PRECIO UNITARIO	TOTAL
45	Caño semi-pesados Ho. -25mm x 3m	219,00	1.665,00
90	" " Ho. -3/4"	184,00	3.870,00
3	" " Ho. -1"	180,00	183,00
1	Caño Ho. Galv. 3/4" x 3m	1298,00	240,00
20	Tuercas y Boquillas -5/8"	25,00	50,00
50	" " -3/4"	30,00	150,00
45	Conectores 5/8"	20,00	90,00
56	" 3/4"	20,00	112,00
3	" 1"	45,00	13,50
19	Cajas octogonales grandes	85,00	161,50
7	" " chicas	40,00	28,00
49	" rectangulares	60,00	196,00
2	" 10 x 10	100,00	20,00
1	" p/12 T.M. Din	800,00	90,00
1	" p/medidor monof.	1600,00	340,00
2	Jabalinas x 2 mts Coperwelld JL14	2100,00	132,00
360	mts -cable unipolar - 1 mm ²	8640,00	648,00
300	" - " " - 2,5 mm ²	3750,00	660,00
50	" - " " - 6 mm ²	60,00	300,00
10	Llaves "Cambre Siglo XXI" - 1 punto	310,00	340,00
2	" " 1 pto. y toma	350,00	68,00
1	" " 2 tomas	190,00	34,00
1	" " 1 comb. y 2 ptos.	390,00	50,00
22	" " 2 Tomas con neutro	1500,00	550,00
2	" " Tomas T.V.	380,00	76,00
2	" " Tomas telef.	320,00	64,00
1	Interruptor unip."BAW" - 1x32 A. Din	2400,00	24,00
1	Llave térmica 63A	380,00	24,00
1	Llave bipolar 50A	410,00	
1	Disyuntor diferencial 2x40 A.	1800,00	260,00

Precio de materiales cotizados según promedio de empresas del rubro.

MANO DE OBRA PARA INSTALACIONES ELÉCTRICAS

DESIGNACIÓN DE OBRAS

UNIDAD

MANO DE OBRA PARA INSTALACIONES ELÉCTRICAS

Acometida Monofásica con sistema doble aislación sin jabalina	\$ 6956
Acometida Trifásica hasta 10 Kw con sistema doble aislación sin jabalina	\$ 10558
Instalación de Interruptores – un efecto y/o Pulsadores	\$ 278
Instalación de Interruptores – un efecto combin. Doble	\$ 487
Instalación de Regulador de velocidad	\$ 393
Instalación de sensores de Humo, gases	\$ 738
Recableado y su nueva instalación	\$ 1187
Instalación x metro de cable canal	\$ 375
Instalación de pisoductos x metro	\$ 821
Portero de un pulsador	\$ 4354
Boca en cañería de PVC – Hasta 50 bocas	\$ 2294
Boca en cañería metálica – Hasta 50 bocas	\$ 2517

COLOCACIÓN DE ARTEFACTOS

Colocación de Artefacto tipo (aplique, extractores de baño, etc).	\$ 862
Luminarias ext.	\$ 2434
Spot Dicroica – Halospot	\$ 849
Spot Incandescente de aplicar	\$ 613
Ventilador de techo – Incluye agregado conductor p/ regulador de velocidad	\$ 2225
Armado y Colocación de artefactos de tubos 1-3 unid.	\$ 1655
Plafones embutidos en cielo de durlok	\$ 975
Luminarias en pileta de natación y/o fuentes	\$ 2595
Instalación de artefacto de iluminación con fotocélula	\$ 1503
Instalación de luz de emergencia	\$ 1350

COLOCACIÓN DE ELEMENTOS DE PROTECCIÓN Y COMANDO

Instalación de Interruptor Diferencial Bipolar – T/nuevo	\$ 547
Instalación de Interruptor Diferencial Tetrapolar – T/nuevo	\$ 715
Instalación de Interruptor Diferencial Bipolar – T/existente	\$ 3659
Instalación de Interruptor Diferencial Tetrapolar – T/existente	\$ 4813
Instalación de sistema de automatiz. de bombeo – Tanque y Cisterna	\$ 2420
Instalación de sistema de automatiz. de cartelería	\$ 3807
Instalación de interruptor de escalera en caja rectangular	\$ 1452

CENTRALES TELEFÓNICAS

Central telefónica de 4 internos	\$ 6525
Central telefónica de 16 internos	\$ 13668
Cableado por interno	\$ 1029

SISTEMA DE SEGURIDAD

Cableado de Cámaras de Seguridad por boca	\$ 1016
Central de 6 a 18 cámaras	\$ 18084

VARIOS

Colocación de fichas y tomas de red	\$ 334
Colocación de tomas de red con cableado hasta 20 mts	\$ 1596
Colocación de tomas de TV y teléfono con cableado hasta 20 mts	\$ 1539
Sensores de movimiento y presencia	\$ 1966
Revisión de fugas de corriente en instalaciones trifásicas – Mín. una hora	\$ 4980
Conexión de paneles solares	\$ 4326

FUENTE: AIET, Asociación de Instaladores Electricistas de Tucumán

Nuestras capacitaciones las desarrollamos en la UTN - FRT
San Miguel de Tucumán – Te. 381 5 975212
E-mail: info@aiet.org.ar – www.aiet.org.ar



TABLA COMPLETA DE MANO DE OBRA EN EL SITIO:
www.aiet.org.ar

CÓMPUTOS Y PRESUPUESTO DE EQUIPO DE CALEFACCIÓN CENTRAL POR RADIADORES

Realización: Ing. Sebastián Anadón, de Sebana Ingeniería
 Contacto: Tel: (0381)4202949 - sebanaing@gmail.com

Producto	Cantidad	Precio Unit en U\$S	IVA 21%	Precio Total en U\$S (*)
CALDERA MURAL Marca: PEISA DIVA DUO F	1	1100,00	231	1330,00
RADIADORES Marca:TROPICAL Modelo: 500	34	20,00	4,2	822,80
RADIADOR TOA-LLERO Marca: PEISA Modelo: 80 BCO	1	160,00	33,60	193,60
VALVULA + NIPLE RADIADOR DETENTOR GRIFO	7	32,00	6,72	271
TERMOSTATO DE AMBIENTE ANALÓGICO	1	40	8,4	48,40
			TOTAL	2665,80

(*) Los importes son en dólar oficial. Este precio incluye la puesta en marcha del equipo por personal capacitado.

Se puede solicitar la colocación de los equipos en las cañerías ya instaladas, y con las roscas correspondientes en cada caso, a un costo adicional de mano de obra de \$1550 por caldera, \$260 por radiador, \$330 por toallero y \$380 por termostato.

Designación del Items	Unidad	Materiales	M. de Obra	Total
ZOCALOS:				
Cerámicos esmaltado	ML	1.350	1.150	2.500
Telgopor comprimido "EPS" blanco	ML	1.380	850	2.230
Telgopor comprimido "EPS" madera	ML	1.270	850	2.120
Cementicio 0,35 alto	ML	1.350	2.850	4.200
REVEST. CON PEGAMENTO:				
Cerámicos esmalt. 33 x 45 cm."S.Lorenzo"	M2	2.150	1.900	4.050
Cerámico satinado 33 x 45 cm."S.Lorenzo"	M2	2.350	1.900	4.250
Guarda para revest. 5 x 20 cm. "Ceracor"	ML	1.300	1.200	2.500
CIELORRASOS:				
Yeso aplicado bajo losa	M2	1.272	1.300	2.572
A la cal aplicado bajo losa con azotado.	M2	1.508	2.515	4.023
Suspendido yeso con aislante térmico	M2	3.257	2.827	6.084
Lineal de chapa con aislante térmico	M2	12.073	3.835	15.908
Placa de yeso	M2	2.995	1.482	4.477
Tipo "Durlock" con perfiles 35 mm.	M2	4.364	2.057	6.421
Cielofácil machihembrado c/ textura plast.	M2	3.242	2.001	5.243
HORMIGON ARMADO:				
Se incluye amortizac. encofrado y equipo.				
Bases	M3	53.500	37.900	91.400
Columnas	M3	57.700	61.800	119.500
Vigas	M3	67.300	65.600	132.900
Losa llena	M3	58.500	49.200	107.700
Losa nervurada	M3	60.150	50.150	110.300
Encadenado 15 x 15 cm.	ML	4.335	2.575	6.910
TECHOS:				
Chapa fibroc. acanalada perfil 13	M2	20.414	2.464	22.878
Chapa fibroc. acanalada recta 8 mm.	M2	17.461	2.891	20.352
Chapa zinc N° 25 sobre correas metálicas	M2	18.270	2.854	21.124
De viguetines pretensado hasta 4,00 m.	M2	13.503	5.188	18.691
De viguetines pretensado de más 4,00 m.	M2	14.853	5.707	20.560
 AISLACIONES:				
De velo de vidrio con membrana líquida	M2	1.523	1.167	2.690
Membrana de 4mm. con aluminio	M2	1.748	1.661	3.409
CUBIERTAS:				
De tejas coloniales sobre losa	M2	7.467	4.170	11.637
De tejas francesas sobre losa	M2	8.422	3.798	12.220
De tejuelas planas sobre losa, junta abierta	M2	2.200	2.100	4.300
Cerámica rústica 33 x 33 cm. "Scop"	M2	1.720	2.550	4.270
Cerámica terracota 45 x 45 cm. "Scop"	M2	1.950	2.700	4.650
CARPINTERIAS:				
Puerta placa de cedro 0,80 x 2,05	U	17.700		17.700
Puerta tablero de acceso 0,90 x 2,00	U	51.900		51.900
Puerta chapa 0,80 x 2,00 pesada	U	24.100		24.100
Ventana con celosía de cedro 1,20 x 1,00	U	38.600		38.600
COLOCACION DE CARPINTERIAS:				
Hasta 2,00 M2	U		6.100	6.100
Más de 2,00 M2	M2		3.050	3.050

Designación del Items	Unidad	Materiales	M.de Obra	Total
VIDRIOS:				
Doble (3 mm.)	M2	4.723	2.630	7.353
Vítrea (4 mm.)	M2	4.890	2.666	7.556
Fantasia común (3 mm.)	M2	5.965	3.909	9.874
Martelé ámbar (4 mm.)	M2	7.626	4.397	12.023
Armado blanco	M2	10.078	4.523	14.601
Cristal gris – bronce (4mm.)	M2	9.263	4.523	13.786
Cristal gris – bronce (10 mm.)	M2	28.789	10.282	39.071
Cristal gris – bronce (6 mm.)	M2	13.375	5.372	18.747
INSTALACION ELECTRICA:				
Por boca con colocación de artefactos	U	7.600	3.900	11.500
Por bocas de TV ó teléfono	U	4.200	4.500	8.700
Tablero general con 2 térmicos	U	13.500	11.000	24.500
INSTALACION SANITARIA:				
Baño tipo, agua cal. y fría H3, desagües				
Sin artefactos ni griferías	GL	553.000	255.000	808.000
Colocación artefactos sanitarios	U		6.500	6.500
INSTALACIÓN DE GAS:				
Hasta casilla con 2 bocas	GL	271.000	190.000	461.000
PINTURAS:				
Látex en muros y cielorrasos	M2	1.026	1.200	2.226
Al agua tipo Cremar	M2	416	945	1.361
Esmalte sintético para carpinterías	M2	1.077	1.240	2.317
Barniz poliuretano	M2	1.033	1.240	2.273
Lustre a muñeca	M2	1.350	1.666	3.016

Bidematic
www.bidematic.com

DISPOSITIVO BIDET PARA INODOROS

LINEAS ECO - STANDARD - ANDINA Y FRIO/CALOR
LINEA NUEVA (IMPORTADO) Y ASIENTO INODORO C/ FUNCION BIDET

CARLOS RUIZ & CIA.

TEL : (0381) 4397291

CEL: (0381) 154 580 560

carlosruizycia@hotmail.com - carlosruizycia@gmail.com

REPRESENTANTE EXCLUSIVO PARA LAS PROVINCIAS DE: TUCUMAN, SALTA, JUJUY, CATAMARCA, LA RIOJA Y SANTIAGO DEL ESTERO

VARIACIÓN DEL COSTO DEL M²

	2019	2020	2021	2022
Enero	\$19.608	\$41.111	\$62.648,77	\$85.117,58
Febrero	\$19.608	\$41.111	\$62.648,77	\$85.117,58
Marzo	\$19.608	\$41.111	\$62.648,77	\$85.117,58
Abril	\$23.530	\$41.111	\$62.648,77	\$127.282,25
Mayo	\$23.530	\$41.111	\$73.319,30	\$127.282,25
Junio	\$23.530	\$42.222	\$73.319,30	\$127.282,25
Julio	\$23.530	\$45.220	\$73.319,30	\$127.282,25
Agosto	\$26.354	\$52.211	\$82.117,58	\$153.083,00
Setiembre	\$26.354	\$52.211	\$85.117,58	\$153.083,00
Octubre	\$26.354	\$52.211	\$85.117,58	\$153.083,00
Noviembre	\$41.111	\$54.477	\$85.117,58	\$ 182.331,00
Diciembre	\$41.111	\$54.477	\$85.117,58	



MESADAS ACERO
PILETAS

CARLOS RUIZ & CIA.

TEL : (0381) 4397291

carlosruizycia@hotmail.com - carlosruizycia@gmail.com

REPRESENTANTE EXCLUSIVO PARA LAS PROVINCIAS DE: TUCUMAN, SALTA, JUJUY, CATAMARCA, LA RIOJA Y SANTIAGO DEL ESTERO



TUCUMAN LAJAS

BORDES DE PILETA Y SOLARIUM ATERMICO

LAJAS DE TODO TIPO - REFRACTARIOS - GRANZAS

PORFIDOS - MOSAICOS - BALDOSONES

PIEDRA ARTIFICIAL - MURETES DE PIEDRA

PIEDRAS BLANCAS P/JARDÍN

ADO-PASTO (caminerías donde no crece pasto)

LA NUEVA TENDENCIA EN BORDES Y PISOS DE PILETAS Y LA TRADICIONAL LÍNEA DE BORDES **ATÉRMICOS**



Av. Roca 3195 - Tel: (0381) 423-0800 - Tucumán - tucumanlajas@hotmail.com - www.tucumanlajas.com.ar

Índice del Costo de la Construcción de Tucumán

Elaborado por la Cámara Tucumana de la Construcción
Última actualización Agosto 2022

ICCT

Índice de Costos de la Construcción de Tucumán

Fecha	ICCT VIV	ICCT INFRA	ICCT VIV+INFRA
Índice Agosto 2022	4862,03	2839,05	4296,02
Variación mes anterior s/ Agosto 2022	6,06%	3,85%	5,72%
Variación respecto a Diciembre 2021	52,30%	58,78%	53,41%
Variación interanual s/ Agosto 2021	63,59%	65,73%	63,94%

RESUMEN DE RESULTADOS

El objetivo de esta publicación es dar a conocer los principales resultados del Índice de Costo de la Construcción (en adelante ICCT) elaborado por la CTC. Dicho indicador permite calcular la variación mensual que experimenta el costo de la construcción, en San Miguel de Tucumán y alrededores. El Índice puede ser utilizado para el reajuste de contratos de obra y permite un análisis inter-temporal a precios constantes, así como la comparación con otros índices de precios similares. Surge ante la necesidad de contar con un Índice para Tucumán, dada la incertidumbre y escasa representatividad local, del Índice de Costo

de la Construcción (ICC) del Instituto Nacional de Estadísticas y Censos. Se calculan tres capítulos del ICCT: Vivienda, Infraestructura de Base y Combinado para un Barrio de 100 Viviendas (Prototipo PF2a del Programa Federal de Construcción de Viviendas FONAVI-IPV). A partir de Enero de 2019 se ha procedido a una modificación de la canasta que ahora está compuesta por 47 Insumos, 46 de Materiales y Equipos y 1 que corresponde a la de Mano de Obra, y toma como base 100 el promedio de precios del segundo semestre de 2009. Para más información: www.ctuc.org.ar. Los resultados correspondientes al cálculo del índice con esta nueva canasta

fue empalmada con la canasta original para mantener la base original.

RESULTADOS ICCT VIVIENDA:

De acuerdo al análisis del Índice de Vivienda se observa que el mismo acumula una variación de 4834.46% en el período Junio 2009 a Agosto 2022, siendo el periodo con mayor variación mensual el de Noviembre de 2020, la cual asciende a un 13.97% (Datos referidos al cuadro n° 3). El ICCT VIV experimenta variaciones anuales acumuladas de 22.13%, 23.56%, 23.25%, 29.41%, 37.63%, 29.25%, 26.21%, 23.22%, 42.61%, 60.28%, 48.34%, 33,39% y 52.30% para cada año entre



Cámara Tucumana de la Construcción

2010 y 2022. En los últimos doce meses acumuló una variación de 63.59% respecto a Agosto 2022.

RESULTADOS ICCT INFRAESTRUCTURA:

El índice de Infraestructura parte de un valor del Índice en Junio de 2009 de 100.25 y finaliza con un valor de 2839.05 en Agosto 2022 con lo cual acumula una variación de 2731.86%. El período de mayor variación es Agosto de 2019, la cual asciende a 14.39%. Los datos hacen referencia al cuadro n° 4. Las variaciones anuales en el ICCT INFRA fueron menores a las del ICCT VIV en los últimos siete años, a excepción de Julio 2022. Estas cifras ascienden a 16% acumulado para el año 2010, 20.45% para el 2011, 16.11% para el 2012, 17.53% para 2013, 29.37% en el 2014, 18.25% en el 2015, 16.75% en el 2016, 18.29% en 2017, 33.15% en 2018, 67.14% en 2019, 40.27% en 2020, 37.28% en 2021 y 58.78% en 2022. En los últimos 12 meses acumuló una variación de 65.73% con respecto a Agosto 2022.

RESULTADOS: CAPÍTULOS, MATERIALES Y MANO DE OBRA

En el capítulo Materiales, se observa una variación acumulada para la totalidad del período de un n 4805.22%. El mayor incremento mensual para dicho capítulo se observó en el mes de Septiembre de 2019, el cual asciende a un 20.01%. Los incrementos anua-

les para 2010, 2011, 2012, 2013, 2014, 2015, 2016, 2017, 2018, 2019, 2020, 2021 y 2022 para este capítulo, fueron 18.30%, 21.70%, 18.70%, 33.45%, 44.73%, 30.73%, 20.25%, 20.29%, 47.82%, 60.99%, 46.87%, 31.35% y 56.51% respectivamente. En los últimos doce meses, el capítulo experimentó una variación del 65.14% respecto a Agosto 2021. En el capítulo Mano de Obra, el incremento acumulado a Agosto 2022 es de un 4871.23%. Las variaciones anuales para los años 2010, 2011, 2012, 2013, 2014, 2015, 2016, 2017, 2018, 2019, 2020, 2021 y 2022 se ubican en 27.07%, 25.82%, 28.54%, 25.08%, 29.54%, 27.36%, 34.03%, 26.67%, 29.23%, 59.28%, 50.31%, 43.11% y 47.10% respectivamente. En los últimos doce meses se acumuló una variación de 61.57%. Los cálculos realizados para el capítulo Manos de Obra se realizan a través de información de Convenios de la U.O.C.R.A. Éste capítulo presenta un comportamiento más escalonado ya que responde a las modificaciones en el convenio mencionado. Se acentúa este comportamiento a partir del mes de Mayo de 2011, dado que el Índice de Mano de Obra responde a las sumas no remunerativas establecidas por el convenio a entre-

garse mes de por medio, lo que genera subas y bajas abruptas en el Índice.

RESULTADOS COMPARATIVOS: ICCT VIV VS ICC INDEC

El Índice de Costo de la Construcción, ICC, (con base 1993=100, ver www.indec.gov.ar), es comparable con el ICCT VIV. A fin de realizar esta comparación, se unificó el año base del ICC del INDEC, con la del ICCT, tomando como base el promedio de precios entre Agosto a Diciembre de 2009. Así, se observa que según INDEC las variaciones acumuladas para el período Junio de 2009 a Julio de 2022 para el capítulo de Materiales ascienden a un 4315.32%, cifra que se encuentra por debajo de nuestras mediciones, las cuales ascienden a 4544.78% para el mismo mes. El gráfico N° 3 es comparativo entre el ICCT VIV y el ICC del INDEC, partiendo de Julio de 2009 hasta Julio 2022. Se observa que durante todo el período analizado la serie del ICCT VIV se encuentra por encima de la del ICC. Así también se observan la marcada diferencia en las estimaciones para el mes de Marzo de 2010, la cual aumenta la brecha entre los índices. En el mes de Mayo de 2011 existe una marcada diferencia entre los Índices dado que en este período el ICCT VIV experimenta una variación promedio mensual de 8.97% contra una variación promedio para el ICC de 1.15%. Dicha diferencia disminuye pero sin volver a las diferencias iniciales hasta Mayo de 2012, sin embargo, en Julio de 2012, vuelve a surgir la marcada brecha entre los índices.

+ INFO
www.ctuc.org.ar

Cuadro 9. ICCT vs ICC. Variaciones Acumuladas respecto a Diciembre del año anterior

Periodo	ICCT VIV			ICC INDEC		
	Nivel General	Materiales	M de O	Nivel General	Materiales	M de O
diciembre-10	22,13%	18,30%	27,07%	21,22%	11,92%	29,86%
diciembre-11	23,57%	21,70%	25,82%	17,33%	11,93%	20,29%
diciembre-12	23,25%	18,71%	28,54%	24,86%	14,76%	32,62%
diciembre-13	29,38%	33,38%	25,08%	21,77%	18,66%	24,01%
diciembre-14	37,63%	44,73%	29,55%	33,25%	39,03%	29,69%
diciembre-15	29,25%	30,73%	27,36%	27,21%	28,59%	26,56%
diciembre-16	26,22%	20,25%	34,03%	31,85%	28,14%	31,13%
diciembre-17	23,23%	20,29%	26,67%	23,39%	21,66%	22,92%
diciembre-18	42,61%	54,58%	29,23%	32,67%	47,47%	19,51%
diciembre-19	60,28%	60,99%	59,28%	50,08%	49,56%	46,17%
diciembre-20	48,34%	46,87%	50,31%	43,84%	64,40%	30,13%
enero-21	1,94%	3,39%	0,00%	3,07%	5,87%	0,63%
Febrero - 21	3,55%	6,20%	0,00%	8,23%	10,74%	5,56%
Marzo - 21	8,73%	10,16%	6,80%	10,61%	15,16%	5,81%
Abril - 21	16,00%	13,30%	19,62%	17,69%	19,89%	15,33%
Mayo-21	17,82%	16,47%	19,62%	20,82%	24,82%	16,37%
Junio-21	20,72%	21,54%	19,62%	23,29%	29,33%	17,08%
Julio-21	25,83%	22,48%	30,30%	29,45%	32,97%	25,57%
agosto-21	26,98%	24,49%	30,30%	32,11%	37,38%	26,35%
septiembre-21	29,64%	25,14%	35,64%	36,07%	40,94%	30,75%
octubre-21	34,23%	27,59%	43,11%	43,23%	45,81%	40,38%
noviembre-21	35,00%	28,92%	43,11%	46,19%	51,50%	40,81%
diciembre-21	36,39%	31,35%	43,11%	48,37%	55,33%	41,32%
enero-22	3,81%	3,88%	3,73%	3,20%	3,50%	3,00%
febrero-22	11,15%	13,05%	8,80%	7,14%	7,04%	7,29%
marzo-22	14,22%	13,63%	14,92%	12,46%	11,33%	13,67%
abril-22	17,90%	20,31%	14,92%	15,21%	16,36%	14,06%
mayo-22	25,35%	24,47%	26,42%	22,36%	21,50%	23,37%
junio-22	29,64%	25,14%	35,64%	29,86%	27,84%	32,09%
julio-22	43,59%	48,20%	37,91%	38,70%	43,56%	34,39%

Fuente: Elaboración propia en base a datos de generación propia y datos publicados por el INDEC.

Cuadro 1: Índice de Costo de la Construcción de Tucumán. ICCT

Índice de Costos de la Construcción de Tucumán		 Cámara Tucumana de la Construcción	
Fecha	ICCT VIV	ICCT INFRA	ICCT VIV+INFRA
Indice Agosto 2022	4862,03	2839,05	4296,02
Variación Mes Anterior s/ Agosto 2022	6,06%	3,85%	5,72%
Variación Respecto a Diciembre 2021	52,30%	58,78%	53,41%
Variación Interanual s/ Agosto 2021	63,59%	65,73%	63,94%

Información de Elaboración Propia. Lic. Victor Iaiya v Abril Saracho.

Gráfico 3. Evolución ICCT vs ICC del INDEC

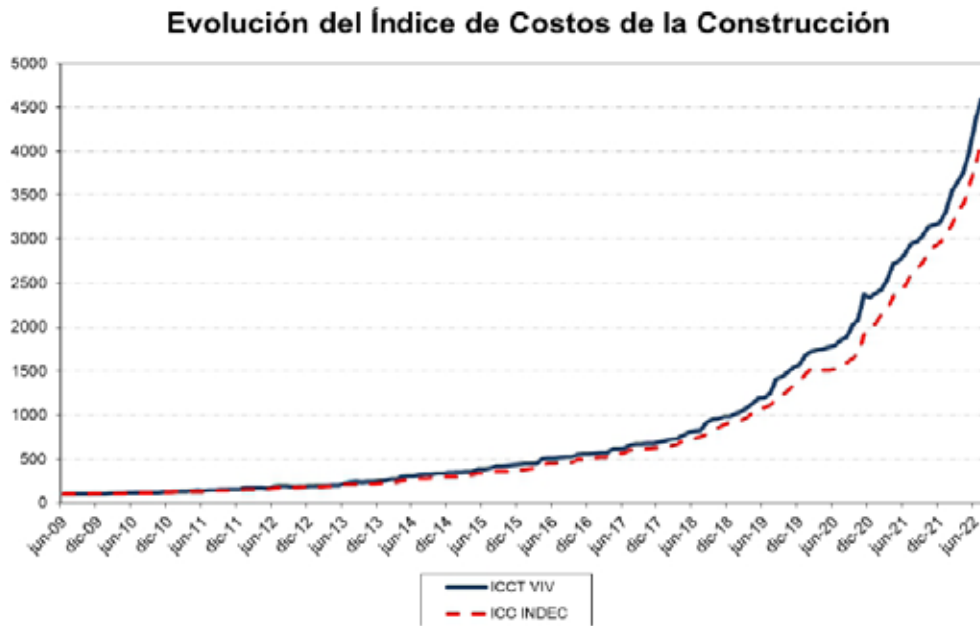

Fuente: Elaboración propia en base a datos de generación propia y datos publicados por el INDEC.

Gráfico 1. -Evolución ICCT VIV-ICCT INFRA e ICCT VIV+INFRA

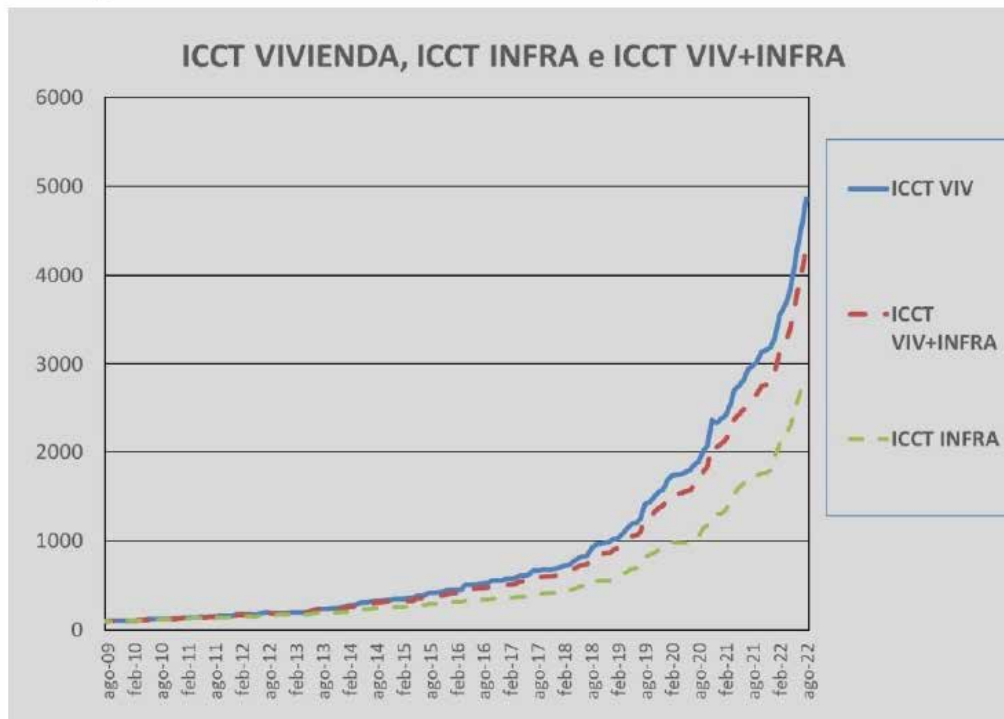

Fuente: Elaboración propia en base a datos de generación propia.

Revista online

EDICIÓN DIGITAL PDF Y PAGINABLE



www.arquitecturayconstruccionsdigital.com

3816288999- 3815874091



LEITEN NOA

Av. Adolfo de la Vega 470...423-7038
leitennoa@leiten.com.ar

MAK CONSTRUCCIONES S.R.L.

Av. Soldati 204.....422-9052

MAROLA

Libertad 462432-1553

SOPORTEC

Pedro León Gallo 735.....155616904
dardosancre@gmail.com

alejandrabo40@gmail.com

TECNOTEC - ENAS

Av. Ej. del Norte 930423-0911

ventas@tecnotec.com.ar

VIALTUC

Av. Ej. del Norte 930154-888451
info@vialtuc.com.ar

ALUMBRADO PÚBLICO

B.P. S.A.

San Martín 1301422-4427

Córdoba 637452-2343

bpsa@bp-sa.com.ar

DIMATER S.A.

Av. Marina Alfaro 1140420-5348

consultas@dimater.com.ar

ventas@dimater.com.ar

INSTALL INGENIERÍA S.R.L.

Matheu 2476436-0934

installtuc@gmail.com

SEPÚLVEDA Y ASOC.

Santiago 1462432-3218

sepulyasoc@sinctis.com.ar

AMOBLIAMIENTOS DE

ALGARROBO

SINTESIS

Av. Roca 3200436-0837

AMOBLIAMIENTOS

PARA BAÑOS

BERCOVICH SACIFIA

24 de Setiembre 746421-9178

A. Lucero y C. Alvarez432-1616

Asunción 237433-0434

BRB AMOBLIAMIENTOS

Av. Belgrano 2578153498800

CARLOS RUIZ

.....(381) 486-0925

carlosruizycia@gmail.com

CORRALÓN ALEM

Av. Alem 535400-0060

DANIEL INGENIERIA

Las Piedras 884.....497-7889

danielingenieria@hotmail.com

E.M.I.

Av. Roca 336 - Casa Central...4526132/33

Ruta 9 km.1287 - Los Vallistos.....4264212

Marcos Paz 993-Centro ...4253132/33

Av. Aconquija 1331-Y. B.....4316520

Pje Caseros (esq. Lavalle) B. Río Salí...4526135

IMAGINARIA

José Colombres 198.....425-1558

jjpmarchi@msn.com

IPS SANITARIOS

Av. Ejercito del Norte 225 ..451-4377

ipssanitarios@hotmail.com

AMOBLIAMIENTOS

DE COCINA

ARBORIO HNOS.

C. Alvarez 1371424-4026

arboriohermanos@arnet.com.ar

ARTESAN

Av. Roca 139400-0043

BERCOVICH SACIFIA

24 de Setiembre 746421-9178

A. Lucero y C. Alvarez432-1616

Asunción 237433-0434

BRB AMOBLIAMIENTOS

Av. Belgrano 2578153498800

C&C AMOBLIAMIENTOS

Asunción 548432-0138

San Juan 945.....497-7830

CORRALÓN ALEM

Av. Alem 535400-0060

DANIEL INGENIERIA

Las Piedras 884.....497-7889

danielingenieria@hotmail.com

DECORAMA

Mendoza 1373422-6501

DIAZ MEINERS

Corrientes 2151433-0540

DISTRIBUIDORA ARMONÍA

Maipú 340.....430-1351

DURAFORT

Pje. Boulogne Sur Mer 3334.....423-9465

info@durafort.com.ar

IPS SANITARIOS

Av. Ejercito del Norte 225 ..451-4377

ipssanitarios@hotmail.com

KATZ

Av. Perón y Thames (Y.B.) ...484-8735

info@katz.com.ar

www.katz.com.ar

MOSAICOS CESCA HNOS. S.R.L.

12 de Octubre 245421-2485

MUNDO HOUSE

Lobo de la Vega 1099 L.6 (Y.B.).....4258208

info@mundohouse.com.ar

PABLO SCROCCHI

Saavedra 589.....423-7764

PRESISSO

Av. Pte. Perón 1750 Y.B. 1° piso...485-9189

tucuman@presisso.com.ar

RENO TUCUMÁN - KÜCHENDESIGN

San Juan 28.....497-6760

tucumancentro@amobliamientosreno.com

SINTESIS

Av. Roca 3200436-0837

AMOBLIAMIENTOS

PARA EMPRESAS

DANIEL INGENIERIA

Las Piedras 884.....497-7889

danielingenieria@hotmail.com

DANILOG

Santiago 718.....422-8616

daniolog.tuc@hotmail.com.ar

DELAPORTE

Crisóstomo Álvarez 471421-8202

DIAZ MEINERS

Corrientes 2151433-0540

EKIPIA

24 de Set. esq. José Col.430-5367

INTERIORES

San Martín 1026.....400-4467

Yerba Buena Design(YB)430-2240

interiorestuc@live.com

interioresyb@live.com.ar

PABLO SCROCCHI

Saavedra 589.....423-7764

REMOAR

Av. Belgrano 1950.....423-0967

San Juan 601.....421-8048

Shop. Solar del Cerro Loc. 16 (YB).425-4205

SINTESIS

Av. Roca 3200436-0837

ZIMMERMAN MUEBLES

Av. Belgrano 1456.....432-1719

ANDAMIOS METÁLICOS

COMERCIAL COLON

Av. Colón 111433-0646

administracion@comercialcolon.com.ar

E.M.I.

Av. Roca 336 - Casa Central...4526132/33

Ruta 9 km.1287 - Los Vallistos.....4264212

Marcos Paz 993-Centro ...4253132/33

Av. Aconquija 1331-Y. B.....4316520

Pje Caseros (esq. Lavalle) B. Río Salí...4526135

RÍO AZUL INGENIERIA S.R.L.

Lavalle 2974.....

423-3340ioazul@rioazul.com.ar

www.rioazul.com.ar

TECNOTEC - ENAS

Av. Ej. del Norte 930423-0911

ventas@tecnotec.com.ar



Fernando Cervilla

(381) 154-178-204

ferdynan78@gmail.com

ÁRIDOS - CANTERAS

ARIDOS CALERA SRL
Ruta 305, km 11 (La Aguadita)485-9196
aridoscalerasrl@gmail.com

EL ARENAL
Lavalle 1574420-5389
alejandrolarenal@gmail.com

BRITO CORRALÓN Y FERRETERÍA
Roca 2 esq. Marco Avellaneda (T. Viejo)
corralonbrito@outlook.com
muebleriabrito@hotmail.com

LADRILLERÍA LAS TALITAS
Ruta 305 - km 7,5 (Las Tal) .437-4141

RIPIERA GUERRERO
Las Cañitas - Nogales156-815804

TRANSPORTE GOMEZ
Av. Pedro Miguel Aráoz 315420-1770

TRANSPORTE NACUSSE
Ruta 306 Km 19155097749 / 431-4263

ASCENSORES

ASCENSORES SANT
San Lorenzo 438422-0075
sant-asc@tucbbs.com.ar

DANIEL INGENIERIA
Las Piedras 884.....497-7889
danielingenieria@hotmail.com

GUERRERO
Marcos Paz 316.....430-7543
guerrero@jetnet.com.ar

TECNOLIFT ASCENSORES
Pje. Chazarreta 1902..... 154020068
info@tecnoliftascensores.com

ASFALTOS

ADICEM
Av. Belgrano 1858.....423-3402
Av. Pte. Perón 188 (Y.B.).....435-3661
ventas@adicem.com.ar

MEMBRANAZO
Av. Roca 2264436-3588

BANOS QUÍMICOS - CASILLAS DE SEGURIDAD

COMERCIAL COLON
Av. Colón 107433-0646
administracion@comercialcolon.com.ar

BLOQUES (FÁBRICAS)

NORVIGUET
24 de Setiembre 675 - PB ...422-0646
Av. Nestor Kirchner 1801 ...420-3315
www.norviguet.com.ar

TENSOLITE S.A.
Ruta 9 km 1298 (Los Pocitos).....437-2215
tensolite@tensolite.com.ar

BOMBAS PARA AGUA

BOLLINI
Catamarca 354431-0148

DIMOND S.A.
Mendoza 939422-4022

E.M.I.
Av. Roca 336 - Casa Central...4526132/33
Ruta 9 km.1287 - Los Vallistos...4264212
Marcos Paz 993-Centro ...4253132/33
Av. Aconquija 1331-Y. B.....4316520
Pje Caseros (esq. Lavalle) B. Río Salí...4526135

GASMARKET
Cuba 53450-1051/91
ventas@gasmarket.com.ar

HUINCA RENANCO NORTE S.R.L.
9 de Julio 948424-5023
ventas@huincasrl.com.ar

MAROLA
Libertad 462432-1553

MEDICI & CIA.
San Juan 256421-3269

MERKUSA
12 de Octubre 845423-7474
administracion@merkusa.com.ar

BULONERÍAS

ALEX DISTRIBUIDORA
Gral. Paz 1958423-9201
distalexdelnoa@yahoo.com.ar

E.M.I.
Av. Roca 336 - Casa Central...4526132/33
Ruta 9 km.1287 - Los Vallistos...4264212
Marcos Paz 993-Centro ...4253132/33
Av. Aconquija 1331-Y. B.....4316520
Pje Caseros (esq. Lavalle) B. Río Salí...4526135

FERRETERÍA SAN JUAN
San Juan 3501423-6342
ferreteriasanjuantuc@gmail.com

HUINCA RENANCO NORTE
9 de Julio 948.....424-7687
ventas@huincasrl.com.ar

MERKUSA
12 de Octubre 845423-7474
administracion@merkusa.com.ar

REGINATO S.R.L.
Av. Coronel Suárez 349422-4103

TUCUMAN BULONES SRL
San Martín 1492422-6903

CAL - DISTRIBUIDORAS

CIA YESERA DEL NOROESTE
Marcos Paz 2065400-4578

EXPRESO SAN JOSE S.A.
Alfonsina Storni 97427-9213

CALDERAS - CALEFACCIÓN

GASMARKET
Cuba 53450-1051/91
ventas@gasmarket.com.ar

PABLO GRANADO
.....156005147
arqpablogranado@hotmail.com

SEBANA INGENIERÍA
Bolívar 630420-2949
sebana@gmail.com

SEPÚLVEDA Y ASOC.
Santiago 1462432-3218
sepulyasoc@sinectis.com.ar

CÁMARAS FRIGORÍFICAS

OSCAR BASILOTTA e Hijos
Bolivia 4781434-6655
oscar@basilottahnos.arnetbiz.com.

SOPORTEC
Pedro León Gallo 735.....155616904
dardosancre@gmail.com
alejandrabo40@gmail.com

CAÑOS, DOBLADO

RÍO AZUL INGENIERIA S.R.L.
Lavalle 2974.....423-3340
rioazul@rioazul.com.ar
www.rioazul.com.ar

TINCANI
Lamadrid 1745432-1529

CAÑOS Y ACCESORIOS

GASMARKET
Cuba 53450-1051/91
ventas@gasmarket.com.ar

CARPINTERIA DE ALUMINIO

ABALUM
Av. Siria 1637427-6592

ALUMINA
San Lorenzo 1790.....155014985
aluminaca@gmail.com

ALUMINIO 25 DE MAYO

Don Bosco 2334433-0213
aluminio25m@arnet.com.ar

ALUMINIO CENTER
Av. Siria 2447427-5918

ALUNORT SRL
Amador Lucero 253423-1421
info@alunort.com.ar

ALUSOL
San Miguel 531433-3868
ventas@alusol.com.ar

CORRALÓN ACONQUIJA
San Lorenzo 1345/71424-4258
ventas@corralonaconquija.com.ar

DANIEL INGENIERIA
Las Piedras 884.....497-7889
danielingenieria@hotmail.com

EL BUEN PERFIL
Ruta Prov. 301 Km 17,5(Lules)....154404911
cpio.leon@gmail.com
www.elbuenperfil.com

E.M.I.
Av. Roca 336 - Casa Central...4526132/33
Ruta 9 km.1287 - Los Vallistos...4264212
Marcos Paz 993-Centro ...4253132/33
Av. Aconquija 1331-Y. B.....4316520
Pje Caseros (esq. Lavalle) B. Río Salí...4526135

GONELLA HNOS.
San Juan 1643423-4013
gonellahnos@ciudad.com.ar

INSA
Ruta 9, Km 1301437-0192
insa.aluminio@gmail.com

KRONOS
Bolivia 2958.....434-6634
info@kronosrl.com.ar

LUIS MOLINA
Frías Silva 29423-6222
luismolinaventas@hotmail.com

METALURGICA MALABIA S.H.
Mariano Moreno 1996429-1999

TUCUMÁN ALUMINIO
Lavaissé 1343 (alt. Alem 1800)....489-8006
TucumanAluminio@gmail.com
www.TucumanAluminio.com.ar

VIDRIAL
P.Indus., Av. Circunva. km 1294...453-6806
vidrial@vidrial.com.ar

VIDRIERÍA DEL CENTRO
Amador Lucero 651.....433-3495
vidrieriadelcentro@arnet.com.ar

CARPINTERÍA DE MADERA

ARBORIO HNOS.
C. Alvarez 1371424-4026

ARQ. ALICIA MENA
Av. Alem 1132.....436-1134

BRITO CORRALÓN Y FERRETERÍA
Roca 2 esq. Marco Avellaneda (T. Viejo)
corralonbrito@outlook.com
muebleriabrito@hotmail.com

CARPINTERÍA VALDÉZ
Corrientes 339 (T. Viejo)461-7643
carpinteriavaldezhnos@gmail.com

CIA. EL CÓNDROR
Uruguay 1104421-8759

CORRALÓN ACONQUIJA
San Lorenzo 1345/71424-4258
ventas@corralonaconquija.com.ar

DANIEL INGENIERIA
Las Piedras 884.....497-7889
danielingenieria@hotmail.com

DIAZ MEINERS
Corrientes 2151.....433-0540

E.M.I.

Av. Roca 336 - Casa Central...4526132/33
Ruta 9 km.1287 - Los Vallistos...4264212
Marcos Paz 993-Centro ...4253132/33
Av. Aconquija 1331-Y. B.....4316520
Pje Caseros (esq. Lavalle) B. Río Salí...4526135

JACARANDA MADERAS
Lavalle 2135/46423-9302
jacarandam@uolsinectis.com.ar

KRANSA S.R.L.
Canal Yerba Buena 4400439-2711
kransa@arnet.com.ar

LEAL HNOS.
Crisóstomo Alvarez 1930 ...432-0429

NIVEL
Pje. Magallanes 2051-YB425-2387
niveltucuman@yahoo.com.ar

O.M.
Paneles Pantografiados.....381 6810438

SINTEISIS
Av. Roca 3200436-0837

CARPINTERÍA METÁLICA

CORRALÓN ACONQUIJA
San Lorenzo 1345/71424-4258
ventas@corralonaconquija.com.ar

DANIEL INGENIERIA
Las Piedras 884.....497-7889
danielingenieria@hotmail.com

DELAPORTE
Crisóstomo Álvarez 471421-8202

E.M.I.
Av. Roca 336 - Casa Central...4526132/33
Ruta 9 km.1287 - Los Vallistos...4264212
Marcos Paz 993-Centro ...4253132/33
Av. Aconquija 1331-Y. B.....4316520
Pje Caseros (esq. Lavalle) B. Río Salí...4526135

FORMOSO EDUARDO
Lavalle 2412.....423-2823
eduardo_formoso@yahoo.com.ar

MENA A. EDUARDO
Av. Alem 1136.....436-1134

METALURGICA MALABIA S.H.
Mariano Moreno 1996429-1999

CARPINTERÍA PVC

ALUMINIO

CE&A
Federico Rossi - 4^{ta} cuadra
(Yerba Buena)435-2090

DIAZ MEINERS
Corrientes 2151433-0540

E&A
Av. Aconquija 255, Yerba Buena
.....3816541621

CARTELERÍA - LETREROS

ACEROS DEL NOA
Las Piedras 2895.....321400

ELECTRO VIAL
Pío XII 868.....420-2929

ROCIBEN
Av.J.B. Justo 1448.....422-2159

SALVATORE LETREROS
Thames 662432-1240

TUCUMÁN CARTELES
Thames 866435-5610
tuccarteles@yahoo.com.ar

VISUAL CARTELERÍA
San Miguel 680423-5669
visualtuc@arnet.com.ar

CEMENTO DISTRIBUIDORES

EXPRESO SAN JOSE S.A.
Alfonsina Storni 97427-9213
esjsa@arnet.com.ar

GARANTIA DE CALIDAD



Membranas Asfálticas Aluminio flexible/ Autoadhesivas/ Líquidas/ Geotextiles

CARLOS RUIZ & CIA.

TEL : (0381) 4397291

carlosruizycia@hotmail.com - carlosruizycia@gmail.com

REPRESENTANTE EXCLUSIVO PARA LAS PROVINCIAS DE: TUCUMAN, SALTA, JUJUY, CATAMARCA, LA RIOJA Y SANTIAGO DEL ESTERO

CHAPAS

- ACEROS DEL NOA**
Las Piedras 2895.....321400
- BERCOVICH SACIFIA**
24 de Setiembre 746421-9178
A.Lucero y C. Alvarez432-1616
Asunción 237433-0434
- CORRALÓN 24**
24 de Septiembre 817452-2532
corralon24tucuman@yahoo.com.ar
- CORRALÓN ALEM**
Av. Alem 535400-0060
- CORRALÓN DELPERO**
Av. Ej. del Norte 142423-4724
- CORRALÓN SALTA**
Av. Salta 1650427-3501
corralonsalta@argentina.com
- CORRALÓN SALTA**
Av. Roca 2397432-1997
- E.M.I.**
Av. Roca 336 - Casa Central...4526132/33
Ruta 9 km.1287 - Los Vallistos...4264212
Marcos Paz 993-Centro ...4253132/33
Av. Aconquija 1331-Y. B.....4316520
Pje Caseros (esq. Lavalle) B. Río Salí...4526135
- GENTILE TUCUMAN**
Lavalle 2729423-3131
gentiletuc@uolsinectis.com.ar
- GIACOSA A y E**
Marina Alfaro 1215.....424-7863
giacosa@tucbbs.com.ar
- GIACOSA ALFREDO**
Lavalle 1902.....4005295
alfredogiacosa@arnet.com.ar
- GIACOSA ELIO**
Suipacha 482400-5371
giacosaelio@yahoo.com.ar
- GIACOSA Y CIA. S.R.L.**
Ruta 301, Km 1541439-2500
giacosa02@infovia.com.ar.
- HIERRONORT SALTA**
Av.Colón 925.....436-1234
- LA ONDA**
Av. Colón 577423-5328
- REMETAL S.A. (Casa Central)**
Av. Roca 3615433-1133
info@remetal.com.ar
- REMETAL S.A. (Suc-1)**
Av. Benj. Araoz 1164422-1310
info@remetal.com.ar
- REMETAL S.A. (Suc-2)**
Av. Ej. del Norte 480433-4033
info@remetal.com.ar
- REMETAL S.A. (Suc-3)**
Av. Juan B. Justo 1616430-0070
info@remetal.com.ar
- TRESA**
Belgrano 20 (El Mtial.-Lules)439-1275

CHAPAS (CORTE Y PLEGADO)

- ACEROS DEL NOA**
Las Piedras 2895.....321400
- CARLOS GRASSI- TALLER METALÚRGICO**
Pje Oncativo 1057.....155761430
carlosgrassitm@hotmail.com
- MENA A. EDUARDO**
Av. Alem 1136.....436-1134
- RÍO AZUL INGENIERIA S.R.L.**
Lavalle 2974423-3340
rioazul@rioazul.com.ar
www.rioazul.com.ar
- TINCANI**
Lamadrid 1745432-1529

CIELORRASOS

- ARQ. ALICIA MENA**
Av. Alem 1132.....436-1134
- BERCOVICH SACIFIA**
24 de Setiembre 746421-9178
A.Lucero y C. Alvarez432-1616
Asunción 237433-0434
- CIELORRASO TUCUMAN**
Asunción 633433-0847
- CORRALÓN ACONQUIJA**
San Lorenzo 1345/71424-4258
ventas@corralonaconquija.com.ar
- CORRALÓN ALEM**
Av. Alem 535400-0060
- E.M.I.**
Av. Roca 336 - Casa Central...4526132/33
Ruta 9 km.1287 - Los Vallistos...4264212
Marcos Paz 993-Centro ...4253132/33
Av. Aconquija 1331-Y. B.....4316520
Pje Caseros (esq. Lavalle) B. Río Salí...4526135
- EL ARENAL**
Lavalle 1574420-5389
alejandro.elarenal@gmail.com
- GBS GREEN BUILDING SOLUTIONS**
Av. Aconquija 2579155-504064
pvidal@gbsargentina.com.ar
- GIACOSA A y E**
Marina Alfaro 1215424-7863
giacosa@tucbbs.com.ar
- GIACOSA ALFREDO**
Lavalle 19024005295
alfredogiacosa@arnet.com.ar
- GIACOSA ELIO**
Suipacha 482400-5371
giacosaelio@yahoo.com.ar
- GIACOSA Y CIA. S.R.L.**
Ruta 301, Km 1541439-2500
giacosa02@infovia.com.ar
- INSTALL INGENIERIA S.R.L**
Matheu 2476436-0934
installtuc@gmail.com
- JACARANDA MADERAS**
Lavalle 2135/46423-9302
jacarandam@uolsinectis.com.ar

TECNOPOR (FCA.)
San Lorenzo 2041432-2253

COLUMNAS PARA ALUMBRADO

- INSTALL INGENIERIA S.R.L**
Matheu 2476436 0934
installtuc@arnet.com.ar
- INSTELEC**
Italia 2464423-2505
- TENSOLITE S.A.**
Ruta 9 km 1298 (Los Pocitos) 437-2215
tensolite@tensolite.com.ar
- CONTROL DE ACCESO**
- EQUISER**
Santa Fé 2037432-2971
ventas@equiser.com.ar

CONSTRUCCIÓN EN SECO (CIELORRASOS Y TABIQUES)

- ADICEM**
Av. Belgrano 1858.....423-3402
Av. Pte. Perón 188 (Y.B.).....435-3661
ventas@adicem.com.ar
- BERCOVICH SACIFIA**
Asunción 237433-0434
24 de Setiembre 746421-9178
A.Lucero y C. Alvarez432-1616
- CORRALÓN ACONQUIJA**
San Lorenzo 1345/71424-4258
ventas@corralonaconquija.com.ar
- DISTRIBUIDORA LAMADRID**
Av. Ej del Norte 395433-0635
distrilam@gmail.com
- E.M.I.**
Av. Roca 336 - Casa Central...4526132/33
Ruta 9 km.1287 - Los Vallistos...4264212
Marcos Paz 993-Centro ...4253132/33
Av. Aconquija 1331-Y. B.....4316520
Pje Caseros (esq. Lavalle) B. Río Salí...4526135
- GIACOSA A y E**
Marina Alfaro 1215.....424-7863
giacosa@tucbbs.com.ar
- GIACOSA ALFREDO**
Lavalle 19024005295
alfredogiacosa@arnet.com.ar
- GIACOSA ELIO**
Suipacha 482400-5371
giacosaelio@yahoo.com.ar
- GIACOSA Y CIA. S.R.L.**
Ruta 301, Km 1541439-2500
giacosa02@infovia.com.ar
- JACARANDA MADERAS**
Lavalle 2135/46423-9302
jacarandam@uolsinectis.com.ar
- MADERPLAK**
Av. Roca 1999424-6860
ventas@maderplak.com
- PINTURES**
Av. Pte. Perón 1750 - Y.B. Loc. 14...485-6075
- TECNOPOR**
San Lorenzo 2041432-2253
- TRESA**
Belgrano 20 (El Mtial.-Lules)439-1275

CONSULTORÍA PROFESIONAL

- ALFA EMPRESA CONSTRUCTORA S.R.L.**
Av. Mate de Luna 3737435-3610
alfasrl@uolsinectis.com.ar
- CERECO**
9 de Julio 485 - 5º A156-543555
marilamd@cereco.org
- DARUICH & ASOC.**
12 de Octubre 1060423-9903
estudiodaruich@hotmail.com
- GABRIELA PACHECO-SEGURIDAD E HIGIENE**
Viamonte 730 P.B.155-298791
www.rochacanutocostrucciones.com
- ING. CHAVANNE -SEGURIDAD E HIGIENE**
Las Piedras 337.....430-7428
rchavanne@arnet.com.ar
- ING. CHALER , JUAN MANUEL**
Muñecas 616 - 5º A422-1287
- ROCHA CANUTO MARÍA CECILIA**
.....153-007933
www.rochacanutocostrucciones.com
- TUCSTEEL**
www.tucsteel.com.ar.....155600695
- CONTENEDORES**
- AC CONTENEDORES**
Junín 435430-6161
- EL ARENAL**
Lavalle 1574420-5389
alejandro.elarenal@gmail.com
- EL MORAL S.R.L**
Bernabé Araóz 281420-2218
estudiofrancisco@arnet.com.ar
lour_francisco@hotmail.com
- TRANSPORTE GOMEZ**
Av. Pedro Miguel Araóz 315420-1770
- TRANSPORTE NACUSSE**
Ruta 306 Km 19155097749 / 431-4263
- CONTRATISTAS DE OBRAS**
- AL NORTEÑO PARQUET**
Lavalle 2389423-2001
javiernaessens@yahoo.com.ar
- DIAZ MIGUEL ANGEL**
R9 km 1276-C.Alta155-845837
- MINAHK INSTALACIONES**
Mendoza 3569.....423-8764
minahksrl@arnet.com.ar
- R CONSTRUCCIONES**
Pje. Grimau y Gálvez 823 2º A...155-849236
rconstrucciones@gmail.com

ROCHA CANUTO CONSTRUCCIONES
155086617 / 155623449
 rochacanuto@hotmail.com
 www.rochacanutoconstrucciones.com

SOPORTEC
 Pedro León Gallo 735.....155616904
 dardosancre@gmail.com
 alejandrabo40@gmail.com

CORTINAS METÁLICAS

CONTROL
 24 de Set. y Jujuy422-9178
 jbeker@control-srl.com.ar

DANIEL INGENIERIA
 Las Piedras 884.....497-7889
 danielingenieria@hotmail.com

DIAZ MEINERS
 Corrientes 2151433-0540

E.M.I.
 Av. Roca 336 - Casa Central.....4526132/33
 Ruta 9 km.1287 - Los Vallistos.....4264212
 Marcos Paz 993-Centro4253132/33
 Av. Aconquija 1331-Y. B.....4316520
 Pje Caseros (esq. Lavalle) B.Río Salí.....4526135

INYSER
 Lavalle 2665432-3232

LA ALDABA
 Mendoza 1095422-9088
 aldaba1@datafull.com

SCREEN
 España 714421-6380
 arqdsavino@hotmail.com

CORTINAS - PERSIANAS

DANIEL INGENIERIA
 Las Piedras 884.....497-7889 da-
 nielingeneria@hotmail.com

FABICORT
421-7288 / 429-1491
 info@fabicort.com.ar

INGAR
153200427
 ingar360tuc@gmail.com

SCREEN
 España 714421-6380
 arqdsavino@hotmail.com

DECORACIÓN Y EQUIPAMIENTO

ACEROS DEL NOA
 Las Piedras 2895.....321400

AL NORTEÑO PARQUET
 Lavalle 2389423-2001
 javiernaeasens@yahoo.com.ar

ARBORIO HNOS.
 C. Alvarez 1371424-4026
 arboriohermanos@arnet.com.ar

BOCETO
 Muñecas 391.....156-459418
 bocetoargentina@hotmail.com

CORRALÓN ACONQUIJA
 San Lorenzo 1345/71424-4258
 ventas@corralonaconquija.com.ar

DANILO G
 Santiago 718.....422-8616
 danilog.tuc@hotmail.com.ar

DISTRIBUIDORA LAMADRID
 Av. Ej del Norte 395.....433-0635
 distrilam@gmail.com

EKIPA
 24 de Set. y J. Colombres....430-5367

EMILIO ROSSI E HIJOS SRL
 Santiago del Estero 2412 ...432-3695
 marmoleriarossi@arnetbiz.com.ar

INTERIORES
 San Martín 1026.....400-4467
 Yerba Buena Design(YB).....430-2240
 interioresstuc@live.com
 interioresyb@live.com.ar

KATZ
 Av. Perón y Thames (Y.B.) ...484-8735
 info@katz.com.ar

www.katz.com.ar

RAKÚ
 25 de Mayo 435421-3637

REMOAR
 Av. Belgrano 1950.....423-0967
 San Juan 601421-8048
 Shop.Solar del Cerro Loc.16 (Y.B).425-4205

SCREEN
 España 714421-6380
 arqdsavino@hotmail.com

SINTESIS AMOBLAMIENTOS
 Av. Roca 3200436-0837

TIKA
 Av. Alem 2579 - Local 1.....155501330

TUCUMAN LAJAS
 Av. Roca 3200423-0800
 tucumanlajas3195@yahoo.com.ar
 www.tucumanlajas.com.ar

DISEÑO DE ILUMINACIÓN

ING. OLI ALONSO - LUMINAR
 Perú 935 (Y.B.)431-6227

EMPRESAS CONSTRUCTORAS

CÁMARA ARG. DE LA CONSTRUCCIÓN
 San Martín 623430-0660

CÁMARA TUC. DE LA CONSTRUCCIÓN
 San Martín 427430-2648
 gerencia@ctuc.org.ar

AGORA S.R.L
 Manuel Alberti 735423-0314
 agorasrl@arnet.com.ar

ALFA EMPRESA CONSTRUCTORA S.R.L.
 Av. Mate de Luna 3737435-3610
 alfarsl@uolsinectis.com.ar

ALPRE S.A.
 Paso de los Andes 2399427-6572
 alvareztuc@live.com.ar

AVANT GARDE S.R.L
 San Juan 7874330258
 avant_garde@arnet.com.ar

B Y M S.R.L.
 9 de Julio 926.....420-2088
 edithpaz@hotmail.com.ar

BATCON S.R.L.
 España 1247.....423-4220
 batconsl@arnetbiz.com.ar

BATIA S.R.L.
 Maipú 605 PB.....424-7191
 carlosruiz@arnet.com.ar

BLASCO S.R.L.
 Suipacha 440433-0686
 jmblasco@arnet.com.ar

CMS
 Pje. Benjamín Paz 821.....155947700
 marcelocoromina@gmail.com

COBA
 9 de Julio 1740429-6973
 cvbader@yahoo.com.ar

CODESA S.R.L.
 Monteaugudo 2554313093
 codesasrl@arnetbiz.com.ar

COINCI S.R.L.
 Rivadavia 555 1ºB4229217
 ing.dominguez@coinci.com.ar

COLETTI CONSTRUCCIONES
 Monteaugudo 852.....421-5805

CONAL
 Tafi Viejo.....155822768

CONEL S.R.L.
 Av. Roca 2575423-2561

CON-FER
 Chiclana 55423-5253

CONSTRUCCIÓN Y DISEÑO S.R.L.
 Congreso 180 1º Of.10/14...422-2539
 cyd-srl@hotmail.com

CONSTRUCCIONES ELECTRICAS S.A.
 Coronel Zelaya 349423-5064
 ce-sa@arnetbiz.com.ar

CONSTRUCCIONES PANAMERICANAS SA
 Congreso De Tuc. 180 Of 10 .4213115
 cpanamsa@hotmail.com

CONSTRUCTORA GAMA S.R.L.
 Av. Ej. del Norte 2674.....434-9282
 jgarber@constructoragama.com.ar

CUOZZO HUGO HERMINIO
 Pje Diego De Rojas 6554327937
 hugocuoZZo@gmail.com

DAKAR S.R.L.
 Thames 546.....432-1484
 danielmafud@dakarsrl.com.ar

DANIEL INGENIERIA
 Las Piedras 884.....497-7889
 danielingenieria@hotmail.com

ECOS S.A
 Ruta 315 km9-Tafí Viejo.....461-7274
 info@ecossa.com.ar

ENRIQUE ARMENGOL
 Av. F. de Aguirre 2226.....427-3259
 tecnica.armengol@gmail.com

ERG NORANDINA SRL
 La Rioja 518.....424-4653
 www.grupoerg.com

EXCECON S.R.L
 Colombia 1324.....155548309
 excecontuc@gmail.com

FONTDEVILA S.A.
 Marcos Paz 623421-5239
 fontdevilasa@arnet.com.ar

GECONPE S.R.L.
 Don Bosco 1887423-0067
 informacion@geconpe.com.ar

GORDILLO CONSTRUC. S.R.L.
 Córdoba 31 piso 1º Of 2,3...430-0763
 ecard@arnetbiz.com.ar

GRUPO DE ARQUITECTOS
 Ruta 9-Km1.285-Pacará Pint.400-7026
 mariogrupodearquitectos.com.ar

GUZMÁN Y GUZMÁN
 monteagudo 2314227574
 guzmanyguzman@msn.com

HABITAT
 Buenos Aires 4404205881
 habitatsrl@yahoo.com.ar

HELGUERA S.A.
 Francisco de Aguirre 564.....427-6544

HELPA S.R.L.
 Monteaugudo 49430-0758

HUGO Y JUAN CARLOS ENRICO S.C.
 San Luis 250424-4528
 juancarlosenrico@hotmail.com

IBACO
 Gral. Paz 576 Piso 11 Of. 1....420-7722
 administración@ibacosrl.com

IBAÑEZ CONSTRUCCIONES
 Juan A Carrizo 3364279130
 ibanezconstrucciones@arnet.com.ar

ICM S.R.L.
 Lavalle 2375432-0321
 icmsrl@icmsrl.arnetbiz.com.ar

INCA SRL
 9 De Julio 20884510981
 incamoyano@hotmail.com

INGENIERÍA BIHOTZ
 Av. Salta 126 2 B4214148
 www.ingenieriabihotz.com.ar
 ingenieriabihotz@gmail.com

INSTALL INGENIERIA S.R.L
 Matheu 2476436-0934
 installtuc@gmail.com

INVIALCO S. A.
 Thames 254.....432-4104
 invialco@arnet.com.ar

ITECH S.R.L.
 Frías Silva 36 1º piso432-0325
 www.itechconstructora.com.ar

LEÓN ALPEROVICH GROUP
 San Lorenzo 1083422-5393
 www.leonalperovich.com.ar

MAK CONSTRUCCIONES S.R.L.
 Av Soldati 204.....422-9052
 info@makconstruccionsrl.com.ar

MATEO CONSTRUCTORA S.R.L.
 Juramento 94428-7362
 mateoconstructora@yahoo.com.ar

MÁXIMO COLETTI
 Muñecas 621.....421-3564
 arquitectura@maximocoletti.com
 ventas@maximocoletti.com

MEDITERRÁNEO S.A.
 Av. Mitre 547433-0349
 info@mediterraneosa.com.ar

MYLE ARQUITECTURA & DESARROLLO
 Local 16, La Rambla, Yerba Buena
154486426
 arqledesma@mylearq.com.ar

NEOCON S.R.L.
 Santiago Pb 21432-7272
 vsamara@neocon.com.ar

OMODEO S.A.
 24 de Setiembre 549421-3384
 empresa@omodeo.com.ar

OSCAR JOSÉ BARONETTO
 Pje Benito Lynch 4073435-0146
 martinbaronetto@hotmail.com

OSYM
 24 de Setiembre 1350 1º P.420-2555
 osym.srl@gmail.com

QYG QUEVEDO Y GUZMÁN
 Salta 392 Entrepiso.431-3966
 qg_arquitectos@argentina.com

QUEÑO S.A.
 Balcarce 833 - Subsuelo427-6572
 alonso@quenoa.arnetbiz.com.ar

R CONSTRUCCIONES
 Pje. Grima y Gálvez 823 2º A.155-849236
 rconstrucciones@gmail.com

RÍO AZUL INGENIERIA S.R.L.
 Lavalle 2974423-3340
 rioazul@rioazul.com.ar
 www.rioazul.com.ar

ROCHA CANUTO CONSTRUCCIONES
155086617 / 155623449
 rochacanuto@hotmail.com
 www.rochacanutoconstrucciones.com

RONDEAU S.R.L.
 Santa Fe 447421-9489
 rondeausrl@arnet.com.ar

SEBASTIÁN CALLERI
 Av. Fco de Aguirre 855.....427-6396
 s_calleri@arnetbiz.com.ar

SEDA
 Frías Silva 164423-0747

SER
 Av. Pte. Kirchner 1530.....156-460632

TECNO CONSTRUCCIONES
 Pje. Burmeister 2270.....432-0444
 tecnoconstrucciones2270@gmail.com

TECNOTEC S.R.L
 Av. Ej. del Norte 930423-0911
 ventas@tecnotec.com.ar

TENSOLITE S.A.
 Ruta 9 km 1298 (Los Pocitos).....437-2215
 tensolite@tensolite.com.ar

TUCSTEEL
 www.tucsteel.com.ar.....155600695

V.H.A. CONSTRUCTORA S.A.
 San Lorenzo 496431-0152

VILUCO S.A.
 Ruta 302, Km 7 BRS451-5510
 mjulian@vilucosa.com.ar

Revista online

EDICIÓN DIGITAL PDF Y PAGINABLE



www.arquitecturayconstruccionsdigital.com

3816288999-3815874091



WAINER INMOBILIARIA

Lamadrid 791420-3770
inmobiliaria.wainer@gmail.com
wainer@arnetbiz.com.ar

ENCOFRADOS DE LOSAS

TECNOTEC - ENAS

Av. Ej. del Norte 930423-0911
ventas@tecnotec.com.ar

ENERGIA SOLAR

DECU 3

Pje. Ignacio Bass 3951435-5248

GASMARKET

Cuba 53450-1051/91
ventas@gasmarket.com.ar

INGENIERÍA ENERGÉTICA

Santa Fe 1317437-5496
administracion@adservicios.com.ar

MAROLA

Libertad 462432-1553

NOALED SRL

Gral. Paz 576, 4º Ofic. 3155610181
www.noaledsrl.com

EQUIPO DE TRABAJO

CASA JAIME

Brígido Terán 75421-1339
casajaime@casajaime.com.ar

EQUIPOS PARA

LA CONSTRUCCIÓN

LEITEN NOA

Av. Adolfo de la Vega 470 ...423-7038
leitennoa@leiten.com.ar

EQUIPAMIENTO

GASTRONÓMICO

M&A

Lavalle 3109432-2238
myarpresentaciones@myacomercial.com.ar

ESTRUCTURAS

METÁLICAS

ACEROS DEL NOA

Las Piedras 2895321400

ALFA EMPRESA CONSTRUCTORA S.R.L.

Av. Mate de Luna 3737435-3610
alfasrl@uolsinectis.com.ar

CARLOS GRASSI-TALLER METALÚRGICO

Pje Oncativo 1057155761430
carlosgrassitm@hotmail.com

CMS

Pje. Benjamín Paz 821155947700
marcelocoromina@gmail.com

FORMOSO EDUARDO

Lavalle 2412423-2823
eduardo_formoso@yahoo.com.ar

RÍO AZUL INGENIERIA S.R.L.

Lavalle 2974423-3340
rioazul@rioazul.com.ar
www.rioazul.com.ar

TENSOLITE S.A.

Ruta 9 km 1298437-2215
tensolite@tensolite.com.ar

ESTUDIO DE SUELOS

CÁLCULO ESTRUCTURAS

INCIVIL & CONSTRUCCIONES SRL

Ing Valoy3816024477

CINGEO

Mavel Pujanas3814010515

J&R GEOSERVICE

Jorge Rasuk3815397794

ING ABEL JACINTO3815466049

ING. RAFAEL BLANCA Y ASOC.

Chacabuco 516 - PB420-3112

Ing Sergio Cesano3816410447

Ing Alejandro Benito3814793089

Ing Eduardo Romero3815895371

EXCAVACIONES -

MOVIMIENTO DE SUELOS

ALFA EMPRESA CONSTRUCTORA S.R.L.

Av. Mate de Luna 3737435-3610
alfasrl@uolsinectis.com.ar

EL MORAL S.R.L

Bernabé Aráoz 281420-2218
estudiofrancisco@arnet.com.ar
lour_francisco@hotmail.com

HELGUERA

Munecas 2657427-6539

INSTALL INGENIERÍA S.R.L

Matheu 2476436-0934
installtuc@gmail.com

NORVIGUET

24 de Setiembre 675 - PB ...422-0646
Av. Nestor Kirchner 1801 ...420-3315
www.norviguet.com.ar

TRANSPORTE GOMEZ

Av. Pedro Miguel Aráoz 315420-1770

FERRETERÍAS

FERRETERÍA INDUSTRIAL

ALEX DISTRIBUIDORA

Gral. Paz 1958423-9201
distalexdelnoa@yahoo.com.ar

AL NORTEÑO PARQUET

Lavalle 2389423-2001
javiernaessens@yahoo.com.ar

BOLLINI Y CIA.S.R.L.

Catamarca 353431-0148

BRITO CORRALÓN Y FERRETERÍA

Roca 2 esq. Marco Avellaneda (T. Viejo)
corralonbrito@outlook.com
muebleriabrito@hotmail.com

CARLINO HNOS. S.A.

Av. Mitre 349433-0311

COMERCIAL COLON

Av. Colon 107433-0646
administracion@comercialcolon.com.ar

CORRALÓN ALEM

Av. Alem 535400-0060

CORRALÓN ALSINA

Alsina y Buenos Aires424-2466

CORRALÓN SAN MIGUEL

Av. Gob. del Campo 742428-2037

DEPOSITO OLIVIERI

Reconquista 95 (YB)425-2252

DF NOA

Av. colón 1235438-0060

info@dfnoa.com

DIMOND S.A.

Mendoza 939422-4022

DISTRIBUIDORA BELGRANO

Av. Belgrano 1964432-3131

E.M.I.

Av. Roca 336 - Casa Central...4526132/33

Ruta 9 km.1287 - Los Vallistos...4264212

Marcos Paz 993-Centro ...4253132/33

Av. Aconquija 1331-Y. B.....4316520

Pje Caseros (esq. Lavalle) B. Río Salí...4526135

FERREKIT

San Martín 1080421-8365

FERREMARKET

Av. Pte. Perón 1750 - Y.B.485-8009

FERRETERIA MARTIN

24 de Setiembre 140422-1240

FERRETERIA OLIVIERI

Reconquista 95 (YB)425-2252

FERRETERÍA SAN JUAN

San Juan 3501423-6342

ferreteriasanjuan@tuc.com.ar

HUINCA RENANCO NORTE S.R.L.

9 de Julio 948424-5023

ventas@huincasrl.com.ar

MERKUSA

12 de Octubre 845423-7474

administracion@merkusa.com.ar

NC SANITARIOS

Lamadrid 333424-8739

PINTURERÍA AEROPUERTO

Av. Gdor. del Campo 1257 ..428-1492

Av. Benjamín Áraoz 1196.... 4303540

Av. Belgrano 2085.....4330307

pintureriaaeropuerto@hotmail.com

REGINATO S.R.L.

Av. Coronel Suárez 349422-4103

REMETAL S.A. (Casa Central)

Av. Roca 3615

info@remetal.com.ar433-1133

REMETAL S.A. (Suc. 1)

Benjamín Aráoz 1164422-1310

info@remetal.com.ar

REMETAL S.A. (Suc. 2)

Av. Ej. del Norte 480433-4033

info@remetal.com.ar

REMETAL S.A. (Suc. 3)

Av. J. B. Justo 1616

info@remetal.com.ar430-0070

TUCUMÁN ALAMBRES

Lavalle 2946451-4980

informes@tucumanalambres.com.ar

www.tucumanalambres.com.ar

TUCUMAN BULONES SRL

San Martín 1492422-6903

GAS (MATERIAL-INSTALAC.)

E.M.I.

Av. Roca 336 - Casa Central...4526132/33

Ruta 9 km.1287 - Los Vallistos....4264212

Marcos Paz 993-Centro ...4253132/33

Av. Aconquija 1331-Y. B.....4316520

Pje Caseros (esq. Lavalle) B. Río Salí...4526135

FERREMARKET

Av. Pte. Perón 1750 - Y.B.485-8009

GIMÉNEZ

Castro Barros 233154-091179

gimenezinstalacionescomplementarias@

hotmail.com

GASMARKET

Cuba 53450-1051/91

ventas@gasmarket.com.ar

MINAHK INSTALACIONES

Mendoza 3569423-8764

minahksrl@arnet.com.ar

MIOTTI GAS

Av. Belgrano 1890433-1694

MIOTTI SANITARIOS S.R.L

Suipacha 212497-6395

hugomiotti@hotmail.com.ar

NC

Lamadrid 333424-8739

GOMA, ARTÍCULOS

MARCHETTI GOMA

Cristo Rey 645 (Manantial)...439-2617

info@marchettigoma.com

PLASTICAUCHO

Lavalle 2965433-0723

plasticaucho@sinctis.com.ar

GRÚAS

CARLOS GRASSI-TALLER METALÚRGICO

Pje Oncativo 1057155761430

carlosgrassitm@hotmail.com

RÍO AZUL INGENIERIA S.R.L.

Lavalle 2974423-3340

rioazul@rioazul.com.ar

www.rioazul.com.ar

SERVIGRUAS

Av. Siria 2141427-0271

servigruas@servigruas.com.ar

GRUPOS ELECTRÓGENOS

COMERCIAL COLON

Av. Colón 107433-0646

administracion@comercialcolon.com.ar

DIMOND S.A.
Mendoza 939422-4022
E.M.I.

Av. Roca 336 - Casa Central...4526132/33
Ruta 9 km.1287 - Los Vallistos...4264212
Marcos Paz 993-Centro ...4253132/33
Av. Aconquija 1331-Y. B.....4316520
Pje Caseros (esq. Lavalle) B. Río Salí...4526135

HUINCA RENANCO S.R.L.
9 de Julio 948424-5023
ventas@huincasrl.com.ar

MAROLA
Libertad 462432-1553

MERKUSA S.R.L.
12 de Octubre 845423-7474
administracion@merkusa.com.ar

HERRAJES

CORRALÓN ACONQUIJA
San Lorenzo 1345/71424-4258
ventas@corralonaconquija.com.ar

E.M.I.
Av. Roca 336 - Casa Central...4526132/33
Ruta 9 km.1287 - Los Vallistos...4264212
Marcos Paz 993-Centro ...4253132/33
Av. Aconquija 1331-Y. B.....4316520
Pje Caseros (esq. Lavalle) B. Río Salí...4526135

HERRAJES VANCAR
Av. Belgrano 1525423-6275

JACARANDA MADERAS
Lavalle 2135/46423-9302
jacarandam@uolsinectis.com.ar

LA ALDABA
Mendoza 1095422-9088
aldaba1@datafull.com

SELCON
José Colombres esq. Mza ...422-8169

TUCUMÁN HERRAJES
José Colombres 68421-4985

HIERROS Y TUBOS ESTRUCTURALES

ACEROS DEL NOA
Las Piedras 2895321400

AUTINO HIERROS
Pje. Grecia 150433-0204

CHAPERO
Don Bosco 1678423-0165

CORRALÓN 24
24 de Septiembre 817452-2532
corralon24tucuman@yahoo.com.ar

E.M.I.
Av. Roca 336 - Casa Central...4526132/33
Ruta 9 km.1287 - Los Vallistos...4264212
Marcos Paz 993-Centro ...4253132/33
Av. Aconquija 1331-Y. B.....4316520
Pje Caseros (esq. Lavalle) B. Río Salí...4526135

GIACOSA A Y E
Marina Alfaro 1215424-7863
giacosa@tucbbs.com.ar

GIACOSA ALFREDO
Lavalle 19024005295
alfredogiacosaa@arnet.com.ar

GIACOSA ELIO
Suipacha 482400-5371
giacosaelio@yahoo.com.ar

GIACOSA Y CIA. S.R.L.
Ruta 301, Km 1541439-2500
giacosa02@infovia.com.ar

HIERRONORT SALTA
Av. Colón 925436-1234

LA ONDA
Av. Colón 577423-5328

REMETAL S.A. (Casa Central)
Av. Roca 3615433-1133
info@remetal.com.ar

REMETAL S.A. (Suc-1)
Av. Benj. Araoz 1164422-1310
info@remetal.com.ar

REMETAL S.A. (Suc-2)
Av. Ej. del Norte 480433-4033
info@remetal.com.ar

REMETAL S.A. (Suc-3)

Av. Juan B. Justo 1616430-0070
info@remetal.com.ar

TRESA
Belgrano 20 (El Mtilal-Lules) ...439-1275

HOJALATERÍA

DOMINE EDUARDO
Pje. Holmberg 2863434-6960

FORMOSO EDUARDO
Lavalle 2412423-2823
eduardo_formoso@yahoo.com.ar

HORMIGÓN ELABORADO

HELPA S.R.L.
Monteagudo 49430-0781

HORMECO
Jujuy 4445429-3029

NORVIGUET
24 de Setiembre 675 - PB ...422-0646
Av. Nestor Kirchner 1801 ...420-3315
www.norviguet.com.ar

ILUMINACIÓN - LED

NOALED SRL
Gral. Paz 576, 4º Ofic. 3155610181
www.noaledsrl.com

IMPERMEABILIZACIONES

ADICEM
Av. Belgrano 1858423-3402
Av. Pte. Perón 188 (Y.B.)435-3661
ventas@adicem.com.ar

AISLAR - CENTRO PROTEX
Av. América 286435-1356
sergioaislar@gmail.com

CARLOS RUIZ
.....(381) 486-0925
carlosruizcya@gmail.com

CELULOSA.PRO
.....154408321 / 154768008
Celulosaprotucuman@gmail.com

E.M.I.
Av. Roca 336 - Casa Central...4526132/33
Ruta 9 km.1287 - Los Vallistos...4264212
Marcos Paz 993-Centro ...4253132/33
Av. Aconquija 1331-Y. B.....4316520
Pje Caseros (esq. Lavalle) B. Río Salí...4526135

MEMBRANAZO
Av. Roca 2264436-3588

IMPERMEABILIZACIÓN EN CIMENTOS

ADICEM
Av. Belgrano 1858423-3402
Av. Pte. Perón 188 (Y.B.)435-3661
ventas@adicem.com.ar

AISLAR - CENTRO PROTEX
Av. América 286435-1356
sergioaislar@gmail.com

CARLOS RUIZ
.....(381) 486-0925
carlosruizcya@gmail.com

INFORMÁTICA - COMPUTACIÓN

ARLAB TECNOLOGÍA INFORMÁTICA
Mendoza 654 - of. 406430-7715
info@arlab.com.ar

COMPUMATIC
Buenos Aires 310422-5896
compumatic@arnet.com.ar

JACO
Junin 505 2º P431-0768
jaco@jacovideo.com.ar

INMOBILIARIAS

CÁMARA INMOBILIARIA
TEL: 4301226

ACOTTO & ASOCIADOS

San Lorenzo 201430-5459

ARQ. DANIEL RUIZ
Buenos Aires 424 - P. baja...424-9291

AVANCO SRL
Av. Salta 565430-5758

BACH PROPIEDADES
Chacabuco 27 - 1º P - Of. 1. .497-6767

BAIT PROPIEDADES
Lamadrid 341420-1321

BASHM
Chacabuco 516 P.B.420-3112

BATIA S.R.L.
Maipu 605430-9099

BERNASCONI PROPIEDADES
Camino de Silgara 1452439-6715

BIENES RAICES
San Martín 1081430-9610

CAMEL INMOBILIARIA
Av. Aconquija 1375 P. A. Ofi 2 ..425-1478

CITY PROPIEDADES
Lamadrid 736420-5025

CONSULTORA L. STEINBERG Y ASOC.
San Martín 631 - 2º C421-5765

COSSIO INMOBILIARIA
San Martín 666 2 Piso Of 7...422-1166

CRIMI Y ASOC.
Pje Bordaberes 18430-7062

ELGART PROPIEDADES
San Lorenzo 763421-1182

FB INMOBILIARIA
Virgen de la Merced 137...156256255
fginmobiliariatucuman@gmail.com

FELER INMOBILIARIA
San Martín 623 - 6º P431-1377

FORTALEZA INMOBILIARIA
Las Heras 484424-7585

GIPIA INMOBILIARIA
San Martín 631 7º B430-2352

GUSTAVO MAINARDI INMOBILIARIA
San Martín 575 Of 12422-2582

GUZMÁN Y GUZMÁN
monteagudo 2314227574
guzmanyguzman@msn.com

ING. PEREZ JAIME
San Juan 1003421-5842

JUAREZ PEÑALVA INMOBILIARIA
Rivadavia 610 10 C422-7573

KRASO PROPIEDADES
Lamadrid 561 - 1º C424-3123

LEADER HOUSE
San Juan 730431-2120

MACCARINI RAUL ENRIQUE
Las Piedras 967422-4399

MASTER INMOBILIARIA
Crisóstomo Álvarez 434421-8880

MENHIRES INMOBILIARIA
Santa Fé 640422-8539

MERCADO INMOBILIARIO
Muñecas 110 3 Piso Of 63079334

NOS PROPIEDADES INMOBILIARIAS
Av. Aconquija 170 Ofic. 3 (Altos)...4855986

OSTENGO INMOBILIARIA
Av. Siria 1006422-9469

SCHILMAN INMOBILIARIA
Marcos Paz 295422-4488

SCHILMAN INMOBILIARIA YB
Av. Aconquija 1810 (YB)425-0938

SOCOLISKI INMOBILIARIA
Crisóstomo Álvarez 488422-4301

STAGNETTO INMOBILIARIA
Crisóstomo Álvarez 376430-1226

TUCUMÁN PROPIEDADES
Crisóstomo Álvarez 1451424-4677

URBAN
San Martín 910 3º Piso422-7252

WAINER INMOBILIARIA

Lamadrid 791420-3770
inmobiliaria.wainer@gmail.com
wainer@arnetbiz.com.ar

INSTALACIONES ELÉCTRICAS

DIMATER S.A.
Av. Marina Alfaro 1140420-5348
consultas@dimater.com.ar
ventas@dimater.com.ar

INSTALL INGENIERIA S.R.L.
Matheu 2476436 0934
installtuc@arnet.com.ar

MEGA ELECTRICIDAD
Junín 212430-0108
24 de Septiembre 1350424-2300
megaelectricidad@arnet.com.ar

MF ELECTRÓNICA
San Isidro de Lules155944426
mfelectronica@hotmail.com

PeIE - ING. CARLOS GRANDE
Lavalle 868 8º "B"424-1534
grandeestudio@arnet.com.ar

SAN VALERO SRL Fca.
William Cross 3305427-4788

SEDA
Frías Silva 164423-0747

SEI - PROYECTOS
Av. Alem 643424-0398
info@sei-ingenieria.com.ar

SEPÚLVEDA Y ASOC.
Santiago 1462432-3218
sepulyasoc@uolsinectis.com.ar

SER
Av. Pte. Kirchner 1530436-3062

INSTALADORES SANITARIOS

GIMÉNEZ
Juan Luis Nougues 50154-091179
gimenezinstalacionescomplementarias@hotmail.com

MINAHK INSTALACIONES
Mendoza 3569423-8764
minahksrl@arnet.com.ar

LADRILLOS (CORTADAS)

CORRALÓN 24
24 de Septiembre 817452-2532
corralon24tucuman@yahoo.com.ar

LADRILLERÍA LAS TALITAS
Ruta 305 - km 7,5 (Las Tal) .437-4141

ROBERTO A. VILLAFANE
San Alberto (Alderetes)156815652

LADRILLOS CERÁMICOS (FÁB.)

CERÁMICA EL PARQUE
Lavalle 4299432-0405

CERÁMICA MARCOS PAZ
F. Rossi 4º cdra. (YB)435-2089

LADRICER
Lavalle 2627433-1020

LAJAS

COZZI Y COZZI
Saavedra 427423-7371

EMILIO ROSSI E HIJOS SRL
Santiago del Estero 2412 ...432-3695
marmoleriarossi@arnetbiz.com.ar

LAJAS NOROESTE
Av. A. de la Vega 709432-2466

TUCUMÁN LAJAS
Av. Roca 3200423-0800
tucumanlajas3195@yahoo.com.ar
www.tucumanlajas.com.ar

LUSTRES Y LAQUEADOS

PROPAINT
Mendoza 2746423-9975
santiagoansar@hotmail.com

Revista online

EDICIÓN DIGITAL PDF Y PAGINABLE



www.arquitecturayconstrucciondigital.com

3816288999 - 3815874091



MADERAS

AL NORTEÑO PARQUET

Lavalle 2389423-2001
javiernaessens@yahoo.com.ar

ASERRADERO 25 DE MAYO

25 de Mayo 2165427-6331

CINELLU

San Lorenzo 1560 424-3424
cinellu@cinellu-sa.com.ar

CORRALÓN ACONQUIJA

San Lorenzo 1345/71424-4258
ventas@corralonaconquija.com.ar

CORRALÓN EL PROGRESO

San Martín 148 (B. Vista)482-0262

DF NOA

Av. colón 1235438-0060
info@dfnoa.com

DISTRIBUIDORA BELGRANO

Av. Belgrano 1964432-3131

DISTRIB.LAMADRID SRL.

Ej. del Norte 395433-0635

EL ARENAL

Lavalle 1574420-5389
alejandro.elarenal@gmail.com

HIPER MADERAS S.R.L.

Av. Ej. del Norte 640432-3439

JACARANDA MADERAS

Lavalle 2135/46423-9302
jacarandam@uolsinectis.com.ar

MACAGNO

Italia 2364451-8277

MADERERA SAN CARLOS

Marcos Paz esq. J. J. Paso432-5370

MADERNOA

Av. J. B. Justo 1527428-2087

MADERPLAK

Av. Roca 1999424-6860
ventas@maderplak.com

TER-NOR

Marcos Paz 1977423-1207

MÁQUINAS Y EQUIPOS P/

LA CONSTRUCCIÓN

COMERCIAL COLON

Av. Colon 107433-0646
administracion@comercialcolon.com.ar

EL MORAL S.R.L

Bernabé Aráoz 281420-2218
estudiofrancisco@arnet.com.ar
lour_francisco@hotmail.com

E.M.I.

Av. Roca 336 - Casa Central...4526132/33
Ruta 9 km.1287 - Los Vallistos...4264212
Marcos Paz 993-Centro ...4253132/33
Av. Aconquija 1331-Y. B.....4316520
Pje Caseros (esq. Lavalle) B. Río Salí...4526135

HUINCA RENANCO NORTE S.R.L.

9 de Julio 948424-5023
ventas@huincasrl.com.ar

VIALTUC

Av. Ej. del Norte 930154-888451
info@vialtuc.com.ar

MARMOLERÍAS

BERRAL RAFAEL LUIS

Asunción 210423-4719

BLANGINO / CESCA

12 de Octubre esq. Mza421-2485

COZZI Y COZZI

Saavedra 427423-7371

EMILIO ROSSI E HIJOS SRL

Santiago del Estero 2412 ...432-3695
marmoleriarossi@arnetbiz.com.ar

MOLERÍA Y FCA. DE MOSAICOS ITALIA

Mendoza 1445421-1749
marmoleriaitaliasrl@hotmail.com

MARMOLERIA LUJAN

Don Bosco 2474451-4802

MARMOLERIA SOSA

Av. Eva Perón 357 - Last.426-1539

MINA NATALIO

Mendoza 1655423-4589

MOSAICOS CESCA HNOS. S.R.L.

12 de Octubre 245421-2485

MÁRMOL SINTÉTICO

DURAFORT

Pje. Boulogne Sur Mer 3334.....423-9465
info@durafort.com.ar

MATAFUEGOS Y SERVICIOS CONTRA INCENDIO

AVILA MATAFUEGOS

J. J. Olleros 188429-1716

DRAGOTUC

Entre Ríos 280422-2352

GIMÉNEZ

Juan Luis Nougues 50 154-091179
gimenezinstalacionescomplementarias@
hotmail.com

LA CASA DEL MATAFUEGO

Las Piedras 979430-3834

MINAHK & ASOCIADOS SRL

Monteagudo 516 - 1º C497-8661
minahk.srl@arnet.com.ar

MATAFUEGOS LIBERTAD

Mendoza 2821423-4409

NOA MATAFUEGOS

Ayacucho 949424-4096

MATERIALES DE CONSTRUCCIÓN

BERCOVICH SACIFIA

24 de Setiembre 746421-9178

A. Lucero y C. Alvarez432-1616

Asunción 237433-0434

BRITO CORRALÓN Y FERRETERÍA

Roca 2 esq. Marco Avellaneda (T. Viejo)

corralonbrito@outlook.com

muebleriabrito@hotmail.com

BUILDING MATERIALES

Lucas Córdoba 823433-0483

CARLOS RUIZ

.....(381) 486-0925

carlosruizcya@gmail.com

CASTRO SANITARIOS

Alberdi 454424-2100

castromat@arnet.com.ar

CORRALÓN 24

24 de Septiembre 817 452-2532

corralon24tucuman@yahoo.com.ar

CORRALÓN ACONQUIJA

San Lorenzo 1345/71 424-4258

ventas@corralonaconquija.com.ar

CORRALÓN ALEM

Av. Alem 535400-0060

CORRALÓN ALSINA

Alsina y Buenos Aires424-2466

CORRALÓN BOLIVIA

Chile 150422-9066

CORRALÓN CIUDADELA

Gral. Paz 2049423-5635

CORRALÓN DELPERO

Av. Ej. del Norte 142423-4724

CORRALÓN EL PROGRESO

S. Martín 148 (B. Vista)482-0262

CORRALÓN GÜEMES

Güemes 250 (S. P. Colalao).....481009

CORRALÓN SAN FRANCISCO

Bolívar 1590424-2166

CORRALÓN SAN JUAN

San Juan 3552423-6342

CORRALÓN SAN MIGUEL

Av. Gdor. del Campo 742 ...428-2037

DANIEL INGENIERIA

Las Piedras 884.....497-7889

danielingenieria@hotmail.com

DEPOSITO OLIVIERI

Reconquista 95 (YB)425-2252

EL PORVENIR

Av. Belgrano 3276423-7369

E.M.I.

Av. Roca 336 - Casa Central...4526132/33

Ruta 9 km.1287 - Los Vallistos...4264212

Marcos Paz 993-Centro ...4253132/33

Av. Aconquija 1331-Y. B.....4316520

Pje Caseros (esq. Lavalle) B. Río Salí...4526135

EXPRESO SAN JOSE S.A.

Alfonsina Storni 97427-9213

esjsa@arnet.com.ar

FERREMARKET

Av. Pte. Perón 1750 - Y.B.485-8009

FERRETERÍA SAN JUAN

San Juan 3501423-6342

ferreteriasanjuan@arnet.com.ar

ferreteriasanjuan@arnet.com.ar

ferreteriasanjuan@arnet.com.ar

ferreteriasanjuan@arnet.com.ar

ferreteriasanjuan@arnet.com.ar

ferreteriasanjuan@arnet.com.ar

ferreteriasanjuan@arnet.com.ar

ferreteriasanjuan@arnet.com.ar

ferreteriasanjuan@arnet.com.ar

ferreteriasanjuan@arnet.com.ar

ferreteriasanjuan@arnet.com.ar

ferreteriasanjuan@arnet.com.ar

ferreteriasanjuan@arnet.com.ar

ferreteriasanjuan@arnet.com.ar

ferreteriasanjuan@arnet.com.ar

ferreteriasanjuan@arnet.com.ar

ferreteriasanjuan@arnet.com.ar

ferreteriasanjuan@arnet.com.ar

ferreteriasanjuan@arnet.com.ar

ferreteriasanjuan@arnet.com.ar

ferreteriasanjuan@arnet.com.ar

ferreteriasanjuan@arnet.com.ar

ferreteriasanjuan@arnet.com.ar

ferreteriasanjuan@arnet.com.ar

ferreteriasanjuan@arnet.com.ar

ferreteriasanjuan@arnet.com.ar

ferreteriasanjuan@arnet.com.ar

ferreteriasanjuan@arnet.com.ar

ferreteriasanjuan@arnet.com.ar

ferreteriasanjuan@arnet.com.ar

ferreteriasanjuan@arnet.com.ar

ferreteriasanjuan@arnet.com.ar

LAJAS NOROESTE
Av. Adolfo de la Vega 709.....432-2466

LA RURAL
Camino del Perú 1291/3434-3231

LADRILLERÍA LAS TALITAS
Ruta 305 - km 7,5 (Las Tal) .437-4141

LINARES MATERIALES
Libertad 125 (Lules)481-1099

MEMBRANAZO
Av. Roca 2264436-3588

MIOTTI SANITARIOS S.R.L
Suipacha 212497-6395
hugomiotti@hotmail.com.ar

ROBERTO A. VILLAFANE
San Alberto (Alderetes)156815652

ROSSO MATERIALES
Av. Alem 595420-5000

SAN JAVIER
Av. Aconquija 2349 (Y.B)425-0993

SAN ROMAN
Jujuy 3500429-2527

TUCUMÁN ALAMBRES
Lavalle 2946451-4980
informes@tucumanalambres.com.ar
www.tucumanalambres.com.ar

VIAMONTE
Viamonte 1885434-4868

**MATERIALES ELÉCTRICOS
ILUMINACIÓN**

ALTER
San Martín 1002421-3572

B.P. S.A.
San Martín 1301422-4427
Córdoba 637452-2343
bpsa@bp-sa.com.ar

C.J. ELECTRICIDAD
Córdoba 834421-0337

CASA MALKIND S.A.
Laprida 250421-6189

CORRALÓN 24
24 de Septiembre 817 452-2532
corralon24tucuman@yahoo.com.ar

COMERCIAL COLON
Av. Colón 107433-0646
administracion@comercialcolon.com.ar

CONTACTO
San Martín 1074421-5612

CORRALÓN ALEM
Av. Alem 535400-0060

CORRALÓN EL PROGRESO
S. Martín 148 (Bella Vista).....482-0262

DANIEL ILUMINACION
Jujuy 302422-9992

DIMATER S.A.
Av. Marina Alfaro 1140420-5348
consultas@dimater.com.ar
ventas@dimater.com.ar

DISCAR
Córdoba 429430-3434
info@discarsc.com.ar

DYMA ELECTROCOMERCIAL
Crisóstomo Alvarez 21421-2903

EL FAROL S.R.L.
24 de Setiembre 629430-2593

EL KAIREL ILUMINACIÓN
Maipú 350422-7669

ELECTROSORIA
Jujuy 1083424-7304
elizapazsoria@gmail.com

ELECTRO ROCA
Av. Roca 489424-6038
electroroca@hotmail.com

FERRETERÍA SAN JUAN
San Juan 3501423-6342
ferreteriasanjuantuc@gmail.com

SOFI ILUMINACIÓN
Av. Mitre 255431-0906

LEDEHEZA ILUMINACIÓN
José Colombres 230497-9301
info@ledeheza.com.ar
www.ledeheza.com.ar

MAROLA
Libertad 462432-1553

MEGA ELECTRICIDAD
Junín 212430-0108
24 de Septiembre 1350424-2300
megaelectricidad@arnet.com.ar

NOALED SRL
Gral. Paz 576, 4º Ofic. 3.....155610181
www.noaledsrl.com

POSITRON
C. Alvarez 1833423-9740

SANTIAGO KOHN
Maipú 471421-8322

SAN VALERO SRL Fca.
William Cross 3305427-4788

SEPÚLVEDA Y ASOC.
Santiago 1462432-3218
sepulyasoc@uolsinectis.com.ar

TUCUMAN ELECTRICA
Av. Ej. del Norte 912.....423-7081

VOLTAJE
Av. Solano Vera 598 (Y.B.) ...4971985
facebook: Voltajematerialeselectricos

**MICROCEMENTOS -
PISOS INDUSTRIALES**

AISLAR - CENTRO PROTEX
Av. América 286435-1356
sergioaislar@gmail.com

ADICEM
Av. Belgrano 1858.....423-3402
Av. Pte. Perón 188 (Y.B.).....435-3661
ventas@adicem.com.ar

MICROCEMENTO TUCUMAN
Lamadrid 1043424-7273
microcemento Tucuman@gmail.com
www.microcemento Tucuman.com.ar

TIKA
Av. Alem 2579 - Local 1155501330

MOSAICOS (FÁBRICAS)

BLANGINO / CESCO
12 de Octubre esq. Mza ... 421-2485

COZZI Y COZZI
Saavedra 427423-7371

EMILIO ROSSI E HIJOS SRL
Santiago del Estero 2412 ...432-3695
marmoleriarossi@arnetbiz.com.ar

MARMOLERÍA Y FCA. DE MOSAICOS ITALIA
Mendoza 1445421-1749
marmoleriaitaliasrl@hotmail.com

PISONOR
Lavalle 2621433-1023
juanfdangelo@yahoo.com.ar

SEGULJA ALBERTO (FAB)
Pje. 1º de Nov. 1475/77 ..155-945065

TUCUMÁN LAJAS
Av. Roca 3200423-0800

MOTORES ELÉCTRICOS

DIMOND S.A.
Mendoza 939422-4022

HUINCA RENANCO NORTE S.R.L.
9 de Julio 948424-5023
ventas@huincasrl.com.ar

MAROLA
Libertad 462432-1553

MEDICI & CIA.
San Juan 256421-3269

MERKUSA
12 de Octubre 845423-7474
administracion@merkusa.com.ar

PARQUETS -

PISOS FLOTANTES

AL NORTEÑO PARQUET
Lavalle 2389423-2001
javiernaessens@yahoo.com.ar

CINELLU
San Lorenzo 1560424-3424
cinellu@cinellu-sa.com.ar

CORR. ACONQUIJA
San Lorenzo 1345424-4258
ventas@corralonaconquija.com.ar

DF NOA
Av. Colón 1235438-0060
info@dfnoa.com

DIAZ MEINERS
Corrientes 2151433-0540

INDUSPARQUET
Av. Aconquija 285435-3772

Goldman Sanitarios

AGUA - GAS

Av. Juan B. Justo 1045 - Tel. 428-0939
San Miguel de Tucumán
goldmansanitarios@gmail.com



JACARANDA MADERAS
Lavalle 2135/46423-9302
jacarandam@uolsinectis.com.ar

MADERPLAK
Av. Roca 1999424-6860
ventas@maderplak.com

SINTESIS
Av. Roca 3200436-0837

PEGAMENTOS (FÁBRICAS)

FINTUC
Jujuy 5000429-3378

KLAUKOL
Ruta 305 s/n, Km 10,5- Talitas .437-1171

WEBER
0800-80093237
www.weber-iggam.com

PERFILES DE ALUMINIO

ACEROS DEL NOA
Las Piedras 2895321400

ALUNORT SRL
Amador Lucero 253423-1421
info@alunort.com.ar

**PILETAS (SERVICIOS,
EQUIPOS Y PRODUCTOS)**

AZUL PILETAS
Av. Mitre 235430-6718

CASTRO SANITARIOS
Alberdi 454424-2100
castromat@arnet.com.ar

DIMOND S.A.
Mendoza 939422-4022

GASMARKET (CLIMATIZADORES)
Cuba 53450-1051/91
ventas@gasmarket.com.ar

PILETA'S
Av. Aconquija 182435-0100

**PILETAS DE PLÁSTICO
CON FIBRA DE VIDRIO**

ARTE Y DISEÑO EXPORT S.R.L.
Av. Solano Vera 2700425-4880
arteparis@hotmail.com

IPT
R 9 - Km 1307(Los Nog.)492-1193

PINTURA DE OBRA

EMARZAR
Tafi Viejo155666101
emarzar@hotmail.com

L.AP APLICACIÓN DE PINTURAS
Lap01@yahoo.com154637218

MARTÍN SÁNCHEZ
Santiago del Estero 2528.....155043558

PINTURERÍAS

ALEX DISTRIBUIDORA
Gral. Paz 1958423-9201
distalexdelnoa@yahoo.com.ar

CORRALÓN 24
24 de Septiembre 817 452-2532
corralon24tucuman@yahoo.com.ar

CORRALÓN ALEM
Av. Alem 535400-0060

EL PORVENIR
Av. Belgrano 3276423-7369

E.M.I.
Av. Roca 336 - Casa Central...4526132/33
Ruta 9 km.1287 - Los Vallistos....4264212
Marcos Paz 993-Centro ...4253132/33
Av. Aconquija 1331-Y. B.....4316520
Pje Caseros (esq. Lavalle) B. Río Salí....4526135

ESPAÑA
Av. J. B. Justo 974422-5700
Av. M. de Luna y C. del Perú .435-1823
Congreso y Lamadrid422-5700
dgallardo@noanet.com.ar

FARBE PINTURERÍA
Av. Ejército del Norte 555 ..451-8157
farbepintureria@yuhmak.com.ar

LA ESQUINA
Av. Mons. Díaz 205 (BRS).....426-7956

NORCOLOR S.R.L
Av. Belgrano 1752.....433-4071

PINTURERÍA AEROPUERTO
Av. Gdor. del Campo 1257 ..428-1492
Av. Benjamín Áraoz 1196.... 4303540
Av. Belgrano 2085.....4330307
pintureriaaerpuerto@hotmail.com

PINTURERIA MAX
Catamarca 222422-4014
Av. Ej. del Norte 64423-4807

PINTURERIA SAENZ PEÑA
Av. Saenz Peña 648424-8141
24 de Septiembre 586431-3230
Av. Alem y Lavalle452-5114

PINTURERIA SAN JUAN
San Juan 3513433-1064
Av. Siria 1603427-8585

PINTURES
Av. Pte. Perón 1750 - Y.B. Loc. 14...485-6075

PROPAINT
Mendoza 2746.....423-9975
santiagoansar@hotmail.com

SILVA PINTURERÍA
Av. Colón 120.....432-0323
Av. Belgrano y Viamonte.....423-2168

PISOS IMPRESOS DE Hº

MARCELA DONADÍO
jfsolanas@gmail.com.....155039288

MICROCEMENTO TUCUMAN
Lamadrid 1043424-7273
microcemento Tucuman@gmail.com
www.microcemento Tucuman.com.ar

MICROHORMIGÓN
.....155-517051 / 153-524180
tucuman@microhormigon.com.ar

TIKA
Av. Alem 2579 - Local 1155501330

PISOS Y REVESTIMIENTOS

BRITO CORRALÓN Y FERRETERÍA

Roca 2 esq. Marco Avellaneda (T. Viejo)
corralonbrito@outlook.com
muebleriabrito@hotmail.com

EMARZAR

Tafi Viejo155666101
emarzar@hotmail.com

MARMOLERÍA Y FCA. DE MOSAICOS ITALIA

Mendoza 1445421-1749
marmoleriaitaliasrl@hotmail.com

TIKA

Av. Alem 2579 - Local 1155501330

PLÁSTICOS PARA LA CONSTRUCCIÓN

SOLDPLAST

San Lorenzo 2063423-2401

YUNCO

Av. J. B. Justo 1223428-1103

PLANOS - PLOTEO

INTI

Salta 250422-3412
intiplot@arnet.com.ar

LÍNEA ESTUDIO

San Luis 284424-9134

POLIURETANO INYECTADO

OSCAR BASILOTTA e Hijos

Bolivia 4781434-7488
oscar@basilottahnos.arnetbiz.com.ar

POLIURETANO

EXPANDIDO (SPRAY)

ADICEM

Av. Belgrano 1858423-3402
Av. Pte. Perón 188 (Y.B.)435-3661
ventas@adicem.com.ar

PORTONES AUTOMÁTICOS

ALTAMIRANDA

Marina Alfaro 1502429-3485
metalurgicaaltamiranda@hotmail.com

CONTROL

24 de Set. y Jujuy422-9178
jbeker@control-srl.com.ar

DANIEL INGENIERIA

Las Piedras 884497-7889
danielingenieria@hotmail.com

INGAR

ingar360tuc@gmail.com...153200427

INYSER

Lavalle 2665432-3232

MARCHIANO

Paraguay 981156-780252
dmarchiano@hotmail.com

MAROLA

Libertad 462432-1553

SCREEN

España 714421-6380
arqdsavino@hotmail.com

PREMOLDEADOS

(FÁBRICAS)

CLEMENTE J. TURBAY

Diagonal Juan XXIII
(alt. Lavalle 4000)433-0299

LA ALDABA

Camino del Perú 2250434-4089
aldaba.sanjosegmail.com

NORVIGUET

24 de Setiembre 675 - PB ...422-0646
Av. Nestor Kirchner 1801 ...420-3315
www.norviguet.com.ar

TENSOLITE S.A.

Ruta 9 km 1298 (Los Pocitos) 437-2215
tensolite@tensolite.com.ar .

TUCUMÁN ALAMBRES

Lavalle 2946451-4980
informes@tucumanalambres.com.ar
www.tucumanalambres.com.ar

PRODUCTOS QUÍMICOS PARA LA CONSTRUCCIÓN

ADICEM

Av. Belgrano 1858423-3402
Av. Pte. Perón 188 (Y.B.)435-3661
ventas@adicem.com.ar

AISLAR - CENTRO PROTEX

Av. América 286435-1356
sergioaislar@gmail.com

PVC

GASMARKET

Cuba 53450-1051/91
ventas@gasmarket.com.ar

REFRACTARIOS

CORRALÓN ALEM

Av. Alem 535400-0060

LAJAS NOROESTE

Av. A. de la Vega 709432-2466

TUCUMAN LAJAS

Av. Roca 3200423-0800
tucumanlajas3195@yahoo.com.ar
www.tucumanlajas.com.ar

REPARACIÓN DE

HERRAMIENTAS ELÉCTRICAS

COMERCIAL COLÓN

Av. Colón 107433-0646
colon@arnetbiz.com.ar

MERKUSA

12 de Octubre 845423-7474
administracion@merkusa.com.ar

REPRESENTACIONES

Y DISTRIBUCIONES

REPRESENTACIONES DEL NOROESTE

.....154-580560
carlosruizyacia@hotmail.com

REVESTIMIENTOS

PLÁSTICOS

ADICEM

Av. Belgrano 1858423-3402
Av. Pte. Perón 188 (Y.B.)435-3661
ventas@adicem.com.ar

AISLAR - CENTRO PROTEX

Av. América 286435-1356
sergioaislar@gmail.com

SANITARIOS

(ARTEFACTOS Y ACCES.)

ALEX DISTRIBUIDORA

Gral. Paz 1958423-9201
distalexdelnoa@yahoo.com.ar

ARTESAN S.R.L.

Av. Roca 139400-0043

BERCOVICH SACIFIA

24 de Setiembre 746421-9178
A. Lucero y C. Alvarez432-1616
Asunción 237433-0434

CARLOS RUIZ

.....(381) 486-0925
carlosruizyacia@gmail.com

CASTRO SANITARIOS

Alberdi 454424-2100
castromat@arnet.com.ar

CORRALÓN 24

24 de Septiembre 817452-2532
corralon24tucuman@yahoo.com.ar

CORRALÓN ALEM

Av. Alem 535400-0060

CORRALÓN DELPERO

Av. Ej. del Norte 142423-4724

CORRALÓN EL PROGRESO

S. Martín 148 (B. Vista)482-0262

CORRALÓN GÜEMES

Güemes 250 (S. P. Colalao)481-009

DETTA COLLI

Perú Sud 447 (Tafí Viejo)461-7376

DURAFORT

Pje. Boulogne Sur Mer 3334423-9465
info@durafort.com.ar

EL FONTANERO

Av. Alem 73424-6364

EL PORVENIR

Av. Belgrano 3276423-7369

E.M.I.

Av. Roca 336 - Casa Central...4526132/33
Ruta 9 km.1287 - Los Vallistos...4264212
Marcos Paz 993-Centro ...4253132/33
Av. Aconquija 1331-Y. B.....4316520
Pje Caseros (esq. Lavalle) B. Río Salí...4526135

FERREMARKET

Av. Pte. Perón 1750 - Y.B.485-8009

FERRETERÍA SAN JUAN

San Juan 3501423-6342
ferreteriasanjuantuc@gmail.com

GASMARKET

Cuba 53450-1091
ventas@gasmarket.com.ar

GENTILE TUCUMAN

Lavalle 2729423-3131
gentiletuc@uolsinectis.com.ar

GOLDMAN SANITARIOS

Av. J. B. Justo 1045428-0939
goldmansanitarios@arnet.com.ar

HOKA (de Felipe Carcara)

Italia 873422-3126

IPS SANITARIOS

Av. Ejercito del Norte 225 ..451-4377
ipssanitarios@hotmail.com

KATZ

Av. Perón y Thames (Y.B.) ...484-8735
info@katz.com.ar
www.katz.com.ar

MIOTTI GAS

Av. Belgrano 1890433-1694

MIOTTI SANITARIOS S.R.L

Suipacha 212497-6395
hugomiotti@hotmail.com.ar

NC SANITARIOS

Lamadrid 333424-8739

PLASTICO'S

Av. Roca 2263433-1666
plasticoszarife@arnet.com.ar

P.V.C. TUCUMAN

Av. Belgrano 1535423-7786

TORRES SANITARIOS

Av. F. de Aguirre 1855427-5410

ZERAMIKO

24 de Setiembre 727422-9046
Sáenz Peña y Lavalle424-2600

SEGURIDAD INDUSTRIAL

C.B.N. SERV. ELECTRICOS

Av. Belgrano 1681423-8769
electric.cb.n@hotmail.com

COMERCIAL COLÓN

Av. Colón 107433-0646
colon@arnet.com.ar

HUINCA RENANCO NORTE S.R.L.

9 de Julio 948424-5023
ventas@huincasrl.com.ar

MERKUSA

12 de Octubre 845423-7474
administracion@merkusa.com.ar

YUHMAK

José Colombres 168452-3233
yuh3mrep@arnet.com.ar

SISTEMAS DE BOMBEO

GASMARKET

Cuba 53450-1051/91
ventas@gasmarket.com.ar

MAROLA

Libertad 462432-1553

SISTEMAS DE VOZ Y DATOS

SISTELCO

Buenos Aires 362431-1151

TANQUES AUSTRALIANOS

FORMOSO EDUARDO

Lavalle 2412..... 423-2823
eduardo_formoso@yahoo.com.ar

GENTILE TUCUMAN

Lavalle 2729.....423-3131
gentiletuc@uolsinectis.com.ar

RÍO AZUL INGENIERIA S.R.L.

Lavalle 2974.....423-3340
rioazul@rioazul.com.ar
www.rioazul.com.ar

TENSOLITE S.A.

Ruta 9 km 1298 (Pocitos)...437-2215
tensolite@tensolite.com.ar

TANQUES PARA AGUA (FÁBRICAS)

CONMIX

Lavalle 3228433-2797

IPS SANITARIOS

Av. Ejercito del Norte 225 ..451-4377
ipssanitarios@hotmail.com

OBRAPLUS

Lavalle 3417432-1635

TECHOS - TINGLADOS -

ESTRUCTURAS METÁLICAS

ACEROS DEL NOA

Las Piedras 2895.....321400

FORMOSO EDUARDO

Lavalle 2412..... 423-2823
eduardo_formoso@yahoo.com.ar

GRUPO DE ARQUITECTOS

Ruta 9-Km1.285-Pacará Pint..400-7026
mariogrupodearquitectos.com.ar

INSTALL INGENIERIA S.R.L.

Matheu 2476436 0934
installtuc@arnet.com.ar

METALURGICA FATUM

Santiago 2675423-6555

METALÚRGICA MALABIA

Mariano Moreno 1996.....429-1999

RÍO AZUL INGENIERIA S.R.L.

Lavalle 2974.....423-3340
rioazul@rioazul.com.ar
www.rioazul.com.ar

SOLER CIMAG

Asunción 844.....433-0766
carlintucu@hotmail.com.ar

TALME S.A.

Martín Berho 281.....428-3256
talmesa@uolsinectis.com.ar

TUCUMÁN TECHOS

Jujuy 946.....420-2100
tucumantechos@gmail.com

TECNOLOGÍA VIAL -

MECÁNICA DE SUELOS

ING. JUAN M. CHALER422-1287

TEJAS (FÁBRICAS)

CERAMICA MARCOS PAZ

Fco. Rossi 4ª cdra. (YB) ...435-2089

TENSOLITE S.A.

Ruta 9 km 1298 (Pocitos)...437-2215
tensolite@tensolite.com.ar

TELEFONÍA -

VIDEOPORTEROS

ALBIERO HNOS. SRL

Catamarca 479430-5677
albierohnos@arnet.com.ar

C.B.N. SERV. ELECTRICOS

Av. Belgrano 1681423-8769
electric.cb.n@hotmail.com

CONTROL

24 de Set. y Jujuy422-9178
jbecker@control-srl.com.ar

CONSTRUKAB

Bolivia 2958434-6634
emolina@ckab.com.ar

DISCAR

Córdoba 429430-3434
info@discarsc.com.ar

JACO

Junin 505 2º P.....431-0768
jaco@jacovideo.com.ar

MF ELECTRÓNICA

San Isidro de Lules155944426
mfelectronica@hotmail.com

MEGA ELECTRICIDAD

Junín 212430-0108
megaelectricidad@arnet.com.ar

24 de Septiembre 1350 ...424-2300

S.K. TELEFONÍA

Mendoza 1332.....421-5560
sktelefonía@hotmail.com

INTERFON

Lavalle 709 PB430-0786

TOLDOS

CORRALÓN ACONQUIJA

San Lorenzo 1345/71424-4258
ventas@corralonaconquijsa.com.ar

SCREEN

España 714421-6380

arqdsavino@hotmail.com

TRATAMIENTOS

ANTICORROSIVOS

ADICEM

Av. Belgrano 1858.....423-3402
Av. Pte. Perón 188 (Y.B.).....435-3661
ventas@adicem.com.ar

TRATAMIENTO DE

EFLUENTES CLOACALES

ING. MARIO LIPOVETZKY...(03541)428-344

l.a@arnet.com.ar

VENTILACIÓN

INDUSTRIAL

E.M.I.

Av. Roca 336 - Casa Central...4526132/33
Ruta 9 km.1287 - Los Vallistos...4264212
Marcos Paz 993-Centro ...4253132/33
Av. Aconquija 1331-Y. B.....4316520
Pje Caseros (esq. Lavalle) B. Río Salí...4526135

MAROLA

Libertad 462432-1553

MERKUSA

12 de Octubre 845423-7474
administracion@merkusa.com.ar

VIDRIERÍAS

ALEM VIDRIOS

Av. Alem esq. Gral Paz452-5560

ALUGLASS

Maipú 1167471-1495
vi.ar.tec@hotmail.com

GONELLA HNOS.

San Juan 1643423-4013
gonellahnos@ciudad.com.ar

J.A.MORAN VIDRIOS

Av. Colon 181423-4528

MOLINA VIDRIOS

Rivadavia 1102422-0111

LUIS MOLINA

Frías Silva 29.....423-6222
luismolinaventas@hotmail.com

MORAN REVESTIMIENTOS

Av. Mitre 217422-2692

RODRÍGUEZ VIDRIOS

Av. Ej. del Norte 733433-1443

TUCUMAN VIDRIOS SRL

Av. Siria 1617427-1450
tucumanvidrios@tucumanvidrios.com.ar

VIDRIAL

P. Indus., Av. Circunva. km

1294....453-6806

vidrial@vidrial.com.ar

VIDRIERÍA DEL CENTRO

Amador Lucero 651433-3495
vidrierialdelcentro@arnet.com.ar

VIDRIOS Y ABERTURAS ROCA

Av. Roca 43.....420-3379

VITRIU

España 1234432-4996

VITROFUSIÓN

KRYSTALLOS

Sarmiento 1895 (YB)425-519

VIVEROS

EL CRISTO

Av. Aconquija 400435-3598

VIVERO DEL JARDIN

Fco. de Aguirre 2005427-5022

VIVERO LA JAPONESITA

Av. Alf. Guzmán 555435-2146

VIVERO SANTA FE

Santa Fe 41431-2902

YESERÍA, FÁBRICAS

CIA. YESERA DEL NOROESTE

Marcos Paz 2065400-4578

CIELORRASO TUCUMAN

Asunción 633.....433-0847

ZINGUERÍA

DOMINE EDUARDO

Pje. Holmberg 2863434-6960

ABERTURAS

ALVAREZ ALUMINIO

Sarmiento 63(Concep.).....425-751
www.alvarezaluminios.com.ar

CONCEPCIÓN ABERTURAS

España 1036 (Concep.).....422-802

E.M.I.

Sarmiento 603 (Concep.).....426626

METAL DECOR

Juangorena 1860(Concep.)..427-192

REQUENA MADERAS

Sarmiento 546 (Concep.).....422-710

AMOBILIARIOS

PARA COCINA

ARCON

San Martín 1058 (Concep.)...422-537

METAL DECOR

Juangorena 1860(Concep.)..427-192



MESADAS ACERO PILETAS

CARLOS RUIZ & CIA.

TEL : (0381) 4397291

carlosruizycia@hotmail.com - carlosruizycia@gmail.com

REPRESENTANTE EXCLUSIVO PARA LAS PROVINCIAS DE: TUCUMAN, SALTA, JUJUY, CATAMARCA, LA RIOJA Y SANTIAGO DEL ESTERO

GUÍA DEL SUR DE TUCUMÁN

CARACTERÍSTICAS TELEFÓNICAS: Famaillá y Monteros: 03863 | Aguilares, Concepción, Alberdi: 03865 | Tafí del Valle: 03867

CARTELERÍA

GRAFOS

San Martín 2401 (Concep.)...422-988

CHAPAS

OLEA HNOS.

Congreso 193 (Monteros)

EMPRESAS

CONSTRUCTORAS

C.V.C. CONSTRUCTORA

(Villa Quinteros - Concep.) ..495-030

ECOS S.A.

José Haimés 1220(Concep.)..425-969

info@esososa.com.ar

ECSA427-199

FERRETERÍAS

BULONERÍA CONCEPCIÓN

España 687.. (Concep.).....426-786

LA FERRETERIA

Italia 1451 (Concep.)425-201

TERIA

Lídero Quinteros 159 (Alb.)..471-758

LA REGIONAL

V.Sarfield 898 (Aguilares)481-537

QUIROS FERRETERÍA

Av. Miguel Critto 355 (T. Valle).....421-011

Av. Miguel Critto 1400 (T. Valle).....

Av Los Menhires y El Sauce(El Mollar).....

info@quirosferreteria.com

GRUPOS ELECTRÓGENOS

NAMUR S.A.

San Martín 942 (Concep.)421-603

HERRAJES

CONCEPCIÓN HERRAJES

Sarmiento 41 (Concep.)422-499

INMOBILIARIAS

CARDOSSELLI INMOBILIARIA

San Martín 1534 (Concep.)...421-741

BULOS HECTOR RICARDO

9 de Julio 97 (Monteros).....426-436

KAPPA INMOBILIARIA

Rivadavia 83(Concep.).....423-263

MINNITI DOMINGO

España 1355 (Concep.) 424-751

RUBEN O.ALDERETE

Avellaneda 175 (Concep.)...154-18391

MADERAS

ARROYO (CARPINTERÍA)

Alvear 676 (Alberdi).....471-723

LOS SANTIAGUEÑOS

(Tafí del Valle- El Mollar)491-136

javiercellucci@hotmail.com

RE-SER

Sarmiento 169 (Concep.)421-330

REQUENA MADERAS

Sarmiento 546 (Concepción)

SUR MADERAS

Shipton 1722 (Concep.)

423-898

MATERIALES DE CONSTRUCCIÓN

ARCON

San Martín 1058 (Concep.)...424-955

DISTRIBUIDORA TAFÍ

(T.del Valle) 421-419

EL PROGRESO

Lavalle y Congreso (Fam.)461-327

E.M.I.

Sarmiento 603 (Concep.).....426626

JOSEFA M. DE RODRIGUEZ

España y Bs As (Concep.)421-045

LINARES

Libertad 125 (Lules) 481-1099

MUEDRA MATERIALES

24 de Seti. y Roca (Concep.)..421-718

OLEA HNOS.

Congreso 193 (Monteros).....426-633

ROSSO MATERIALES

25 de Mayo 69 (Monteros) ...426-583

MATERIALES ELÉCTRICOS-

ILUMINACIÓN

ABC ILUMINACIÓN

25 de Mayo 232 (Mont.)420-158

INSTELEC

25 DE Mayo 294 (Concep)424-935

instelec_il@yahoo.com.ar

ITUARTE ELECTRICIDAD

San Martín 721 (Concep)422-946

QUIROS FERRETERÍA

Av. Miguel Critto 355 (T. Vale).....421-011

Av. Miguel Critto 1400 (T. Valle).....

Av Los Menhires y El Sauce(El Mollar).....

info@quirosferreteria.com

PINTURERÍAS

BULONERÍA CONCEPCIÓN

España 687... (Concep.).....426-786

E.M.I.

Sarmiento 603 (Concep.).....426626

PINTURERÍA

Italia 1451(Concep.).....426-787

Lídero Quinteros 159 (Alber)471-758

PINTURERÍA ITALIA

Italia 1465 (Concepción).....422-671

PINTURERÍA FARBE

España 1700

farbepintureria@yuhmak.com.ar

QUIROS FERRETERÍA

Av. Miguel Critto 355 (T. Valle).....421-011

Av. Miguel Critto 1400 (T. Valle).....

Av Los Menhires y El Sauce(El Mollar).....

info@quirosferreteria.com

PISOS Y REVESTIMIENTOS

E.M.I.

Sarmiento 603 (Concep.).....426626

PROYECTOS

San Martín 2832(Concep.).....425-648

info@lumaproyectos.com.ar

QUIMICOS P/ LA

CONSTRUCCIÓN

LUMA PROYECTOS

San Martín 2832(Concep.).....425-648

info@lumaproyectos.com.ar

SANITARIOS

(ARTEFAC. Y ACCES.)

ARCON

San Martín 1058 (Concep.)...422-537

JOSEFA M. DE RODRIGUEZ

España y Bs As (Concep.)421-045

VIDRIOS - ESPEJOS

CRISTAL VIDRIOS

Güemes 256 (Concep.)425267

RUSSO VIDRIOS

San Martín 2278 (Concep.)...421-733

russovidrios@hotmail.com

VIDRERIA RUSSO

San Martín 62 (Mont.).....427-635

humbertojoserusso@yahoo.es

GUÍA DE PROVEEDORES DE SALTA

CARACTERÍSTICA TELEFÓNICA: 0387

ABERTURAS

ABERMET
Av. Suiza 474 BºMorosoni..423-7864

ABERTURAS AMÉRICA
J.M. Leguizamón 1023.....421-4536

CASTELLANI
Chile 1243421-2929

CERRALUM SALTA
J.B.Alberdi 793496-0322

CORRALÓN ACONQUIJA
Av. Chile 1145496-0786

CORRALÓN SALTA
Siria 1232422-3306

DALFER MADERAS
Av. Paraguay 2180.....427-1256

EL PORTAL
F. de Zuviría 1760439-3669

EL SALTEÑO
Av.Independencia 699426-2199

ELEMNOR SRL
Virgilio Tedin 940.....423-2002

E.M.I.
Av. Chile 1591- Capital4261631
Arenales 1870 -Oran.....420030
Av. Alberdi 1135 - Tartagal....423993

ESTILO & DISEÑO
Av. Sarmiento 965431-1521

GUAFRA
Av. Independencia 1164....423-6582

HBC CONSTRUCCIÓN
Av. Durañoña 985428-2221

INDEPENDENCIA
Santa Fé 1398.....426-2094

MANUEL ALVARADO
Av. Independencia 710423-1805

PERERA QUINTANA SANITARIOS
J.M.Leguizamón esq. Alte. Brown 421-4340
www.pereraquintanasanit.com.ar

PLACACENTRO
J.M. Leguizamón 950.....431-1608

PUERTAS Y VENTANAS GIARDINA
Dr. F.Ameghino 256422-1608

SAN JORGE
Córdoba 933.....423-1642

ADHESIVOS

ANBRA
Güemes 1032422-3744
prokretesalta@gmail.com

BINDA VICTORIO
España 63.....431-2077

E.M.I.
Av. Chile 1591- Capital4261631
Arenales 1870 -Oran.....420030
Av. Alberdi 1135 - Tartagal....423993

TUBONOR
Av.Tavella 2750423-4021

AIRE ACONDICIONADO

ACLIMATARE
J.M. Leguizamón 1720.....421-8099

ARNEDO
M. Cornejo 428.....431-5368

BARRO
Río del Valle 2546435-0232

CANDY
10 de Octubre 444421-2983

CLI-MAX REFRIGERACIÓN
Mar Adriático 1330427-1957

DENKI INGENIERIA
Vicente López 315.....422-3495

FRIO SALT REFRIGERACIÓN
Pellegrini 664422-2415

GRADO CELSIUS
C.Pellegrini 520.....431-6275

INGENOR SALTA
Urquiza 1437422-6033
ingenorsalta@ingenoraire.com.ar

MICROCLIMA NORTE
Av. Gral. Arenales 604.....439-5157

MOTIKA Y CIA
Belgrano 845 (Tart.)..(03875)422-0222

REFRIGERACIÓN NORTE
Pellegrini 550431-9578
refrinorte@infovia.com.ar

REFRIGERACIÓN SUR
Gral Paz 486.....422-5796

SETYE CLIMATIZACIONES
Balcarce 1276431-3940

TECNO CLIMA
Buenos Aires 737423-0864

VICTORIO BINDA
España 63.....431-0777
victoriobinda@arnetbiz.com.ar

AISLANTES TÉRMICOS Y ACÚSTICOS

AISLAR
San Juan 1471.....156846580

ADICEM
Av. Independencia 6054236474
adicem@adicem.com.ar

ANBRA
Güemes 1032422-3744
prokretesalta@gmail.com

CARLOS RUIZ
.....(381) 486-0925
carlosruizcya@gmail.com

CORRALÓN ACONQUIJA
Av. Chile 1145496-0786

EMI
Corrientes 1315426-2553

MAS AISLACIÓN
Lerma 754421-3995

PERERA QUINTANA SANITARIOS
J.M.Leguizamón esq. Alte. Brown 421-4340
www.pereraquintanasanit.com.ar

PRO-MET
Av. Chile 1680423-4050

RIS
San Luis 89.....432-1014

SALTAPOR
J.LEGUIZAMÓN 1946422-5501

SANSONE MATERIALES
Av. Virrey Toledo 753431-5063

SUPERMAT
C. Pellegrini 445.....421-6000

TODDO TELGOPOR
San Juan 918421-3985

ALAMBRES

ACERLOT
Leguizamón 1450.....431-5599

ALAMBRAR
ZABALA 410.....426-2676

COBRE 2000
Mendoza 1174432-1194

CORRALÓN EL PALA
Monje y Ortega 2650.....434-5452

EMI
Corrientes 1315426-2553

FIORI
Catamarca 431431-8351
gfiori@arnet.com.ar

FRAVAL
Av. Chile 1750426-2666

HIERRONORT
Paraguay 1450423-1445

PRO-MET
Av. Chile 1680423-4050

SANSONE MATERIALES
Av. Virrey Toledo 753431-5063

SUPERMAT
C. Pellegrini 445.....421-6000

TODDO ALAMBRE
Jujuy 599431-1111

ALARMAS

ALARMA GOIVA
Córdoba 1021426-2422

ALBIERO HNOS.
Av. Virrey Toledo 874421-8800

ARGOS
Virrey Toledo 250.....421-6060

DINELEC
Urquiza 1402431-3914

ELECTRO TELEFONIA J C
Pasaje Gobelli 2083422-0005

ETNA
Pasaje Yapeyú 1970431-3643

FLORES GRIÓN SRL
Zuviría 2641.....439-3533

GAVENDA
Los Nogales 61439-2101

MORAZIO
Catamarca 147421-3170

TELEFONIA SAF
Entre Ríos 1679.....422-2878

ALUMBRADO PÚBLICO

BP
Av. Tavella 2830427-1001

ALUMINIO- CARPINTERIA

ABERMET
Av. Suiza 474 BºMorosoni..423-7864

ABERTURAS AMÉRICA
J.M. Leguizamón 1023.....421-4536

CASEROS VIDRIOS
General Lavalle 3.....431-9369

CASTELLANI
Chile 1243421-2929

CERRALUM SALTA
J.B.Alberdi 793496-0322

CORRALÓN SALTA
Siria 1232.....422-3306

CRISTALIZANDO
Pellegrini 702423-7777

E.M.I.
Av. Chile 1591- Capital4261631
Arenales 1870 -Oran.....420030
Av. Alberdi 1135 - Tartagal....423993

ELEMNOR SRL
Virgilio Tedin 940.....423-2002

ESTILO & DISEÑO
Sarmiento 965.....431-1521

LAVICOR
S. del Estero 953431-7025

MANUEL ALVARADO
Av. Independencia 710423-1805

MAT-FER
Urquiza 1341422-5457

OBINSE SRL
Av.Independencia 1149.....401-1100

VIDRIERIA SAN MARTÍN
Av. San Martín 2047.....431-6310

AMOBILIARIOS DE ALGARROBO

MUEBLES ALGARROBO
AV. San Martín 967422-1777

URQUIZA MUEBLES
Urquiza 581421-6059

AMOBILIARIOS PARA BAÑOS

CARLOS RUIZ
.....(381) 486-0925
carlosruizcya@gmail.com

PERERA QUINTANA SANITARIOS
J.M.Leguizamón esq. Alte. Brown 421-4340
www.pereraquintanasanit.com.ar

AMOBILIARIOS DE COCINA

CARLOS RUIZ
.....(381) 486-0925
carlosruizcya@gmail.com

PRESISSO
Leguizamón 1496.....421-3748
saltapresisso@gmail.com

AMOBILIARIOS PARA EMPRESAS

ASUNTA MUEBLES
Chile 1336423-1524

CASANOVA
Alberdi 417421-4702

CEM
Av. Chile 1456423-6089

HOSEN MUEBLES
H.D. Lerma 131.....432-9472

OFFICE
Jujuy 40421-7924

PLATINUM
Jujuy 232.....431-6591

RICARDO J. JUAREZ
Rivadavia 796.....421-5829

ÁRIDOS

ARENADOS SALTA OYS
Emma Solá 103427-2506

ARIDOS QUIJANO
Av. Alfredo Palacios 2720 ..427-0050

DEPÓSITO CANDELA
J.M. Leguizamón 1360.....431-3088

LOZANO ARIDOS
Zuviría 2370.....439-3786

PLANTA ING. MOYANO
Los Tucanes 1825434-2139

VALDEZ
Jujuy 881426-2590

ASCENSORES

VIOBAL
Florida 1073.....423-5883
viobal@arnet.com.ar

Bidematic

www.bidematic.com

DISPOSITIVO BIDET PARA INODOROS

LINEAS ECO - STANDARD - ANDINA Y FRIO/CALOR
LINEA NUEVA (IMPORTADO) Y ASIENTO INODORO C/ FUNCION BIDET

CARLOS RUIZ & CIA.

TEL : (0381)4397291

carlosruizycia@hotmail.com - carlosruizycia@gmail.com

REPRESENTANTE EXCLUSIVO PARA LAS PROVINCIAS DE: TUCUMAN, SALTA, JUJUY, CATAMARCA, LA RIOJA Y SANTIAGO DEL ESTERO

BOMBAS PARA AGUA

AGUA Y SOL
Alsina 777431-4811

EMI
Corrientes 1315426-2553

GASMARKET
Av. Chile 1243.....495-4721
ventas@gasmarket.com.ar

GÓMEZ ROYO Y CIA.
Rioja 834.....431-0968

RAMON RUSSO
Catamarca 155431-4625

CALDERAS-CALEFACCIÓN

BINDA AUGUSTO
Dean Funes 348431-0136

CANDY
10 de Octubre 444421-2983

GASMARKET
Av. Chile 1243.....495-4721
ventas@gasmarket.com.ar

MICROCLIMA NORTE
Av. Gral. Arenales 604.....439-5157

RIS
San Luis 89432-1014

SIMESIN INGENIERIA
GRAL O'HIGGINS 261422-0548
simebielke@hotmail.com

VICTORIO BINDA
España 63431-0777
victoriobinda@arnetbiz.com.ar

CAÑOS Y ACCESORIOS

ACERLOT
Leguizamón 1450.....431-5599

CEAR
Zuviría 2565.....439-3572

CORRALÓN LA TABLADA
Av. Independencia 1150....423-0874
corralonlatablada@arnetbiz.com.ar

EMI
Corrientes 1315426-2553

GALVYTUB
San Luis 881431-9598

GAS SERVICE
Bolívar 340422-4570

GASMARKET
Av. Chile 1243.....495-4721
ventas@gasmarket.com.ar

GAY GAS
San Martín 863.....422-2723

GÓMEZ ROYO Y CIA.
Rioja 834.....431-0968

HIERRONORT
Paraguay 1450423-1445

PERERA QUINTANA SANITARIOS
J.M.Leguizamón esq. Alte. Brown 421-4340
www.pereraquintanasanit.com.ar

PRO-MET
Av. Chile 1680423-4050

SANSONE MATERIALES
Av. Virrey Toledo 753431-5063

SUPERMAT
C. Pellegrini 445.....421-6000

TODOS CAÑOS
Olavarría 155421-7969

TUBO PLAST

Catamarca 903423-0024

TUBOS SALTA

25 de Mayo 791421-5632

TUBONOR

Av. Tavella 2750423-4021

VICTORIO BINDA

España 63431-0777
victoriobinda@arnetbiz.com.ar

CARPINTERIA DE OBRA

GUAFRA

Av. Independencia 1164....423-6582

HOSEN MUEBLES

H.D. Lerma 131432-9472

MADEKA SRL

Olavarría 146431-3548

CARPINTERÍA METALICA

ABERMET

Av. Suiza 474 BºMorosoni..423-7864

ABERTURAS AMÉRICA

J.M. Leguizamón 1023.....421-4536

CEM

Av. Chile 1456423-6089

CERRALUM SALTA

J.B.Alberdi 793496-0322

ELEMNOR

V. Tedín 940.....423-2002

EMI

Corrientes 1315426-2553

MANUEL ALVARADO

Av. Independencia 710423-1805

MASSAFRIO

20 de Feb. 312 (Met.)..(03876) 420-417

METALÚRGICA GAY

Av. Durañona s/n428-0234

METALÚRGICA SER-MAN

Los Lanceros 1480423-0054

PARTENÓN

D. Leguizamón 832426-0576

PETTINAROLI METALÚRGICA

Pedernera 223421-9426

PRO-MET

Av. Chile 1680423-4050

TORRES VIDRIOS

Santiago del Estero 677431-3997

VALDEZ VICENTE

Córdoba 1128423-6135

CARTELERÍA

BUNKER CARTELERIA

Pellegrini 982423-6652

CENTRO IMAGEN

Deán Funes 165431-0963

COPY-SHOW

Mitre 424.....421-3030

DE SANTOS

Buenos Aires 900.....423-6665

ESTUDIO 3

Tucumán 995.....423-1754

PIXEL

Pellegrini 915422-7956

P&C GRAPHIC

Caseros 1203421-8007

CEMENTO

CEMENTO MINETTI

España 612.....431-8483

CORRALÓN EL MERCADO

Av.Independencia 698423-2233

CORRALÓN LA TABLADA

Av. Independencia 1150....423-0874

corralonlatablada@arnetbiz.com.ar

E.M.I.

Av. Chile 1591- Capital4261631

Arenales 1870 -Oran.....420030

Av. Alberdi 1135 - Tartagal....423993

CERÁMICOS

CERÁMICA ANDINA

Av. Tavella y Cam. a la Isla S/N...435-3030

ventas@ceramicandina.com.ar

CERAMICA COQUENA

Av. Durañona 1335428-3343

CERÁMICA DEL NORTE

Av. Gral Artigas 252428-0680

CERÁMICA SALTEÑA

Av. Tabela y Cam. a la Isla ..435-0350

ZENAVILLAS CERÁMICAS

Mariano Moreno 2131434-1092

CIELORRASOS

AISLAPOR

Mendoza 1174 156-058836

E.M.I.

Av. Chile 1591- Capital4261631

Arenales 1870 -Oran.....420030

Av. Alberdi 1135 - Tartagal....423993

IMPOLEGA

La Rioja 500421-8314

LA CASA DEL REVESTIMIENTO

Buenos Aires 715.....423-4111

SALTAPOR

J. M. Leguizamón 1946.....431-1088

TODOS CIELORRASO

Av. San Martín 1625431-6324

TODOS TELGOPOR

San Juan 918421-3985

CIRCUITOS CERRADOS

DE TV

ALBIERO HNOS.

Av. Virrey Toledo 898421-8800

CHAPAS

ACERLOT

Leguizamón 1450.....431-5599

CEM

Av. Chile 1456.....423-6089

EMI

Corrientes 1315426-2553

GALVYTUB

San Luis 881431-9598

HIERRONORT

Paraguay 1450423-1445

PRO-MET

Av. Chile 1680423-4050

SUPERMAT

C. Pellegrini 445.....421-6000

CONTENEDORES

20 DE FEBRERO

H'Oggins 973.....434-5452

CONTENOR

Martín Cornejo 1461431-2690

CONTEMAS

Santiago del Estero 191431-0496

EL CUERVO

Bolívar 1090.....431-6880

CONSTRUCCION EN SECO

ADICEM

Av. Independencia 605 4236474

adicem@adicem.com.ar

BIMAQO

10 de Octubre 70.....431-0039

CORRALÓN ACONQUIJA

Av. Chile 1145496-0786

CORRALÓN CHACABUCO

Chacabuco 264422-5647

ELEMNOR SRL

Virgilio Tedin 940.....423-2002

EMI

Corrientes 1315426-2553

ING. ALEJANDRO OJEDA

Gral. O'Higgins 1120422-0588

ojedale@argentina.com

PLACACENTRO

J. M. Leguizamón 950.....431-1608

SALTAPOR

J. M. Leguizamón 1946.....431-1088

saltapor@arnet.com.ar

SANSONE MATERIALES

Av. Virrey Toledo 753431-1407

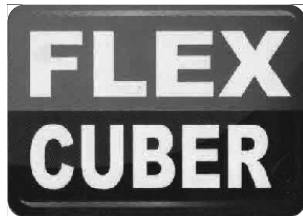

MEMBRANAS EN PASTA

LINEAS OBRA- PROFESIONAL- TITANIUM Y POLIURETANICA
IMPERMEABILIZANTE PARA MUROS - REVOQUE PLASTICO
LATEX EXTERIOR/INTERIOR - PINT/CHAPAS - ENDUIDO SELLADOR

www.flexcuber.com.ar

CARLOS RUIZ & CIA.

TEL : (0381) 4397291

carlosruizycia@hotmail.com - carlosruizycia@gmail.com

REPRESENTANTE EXCLUSIVO PARA LAS PROVINCIAS DE: TUCUMAN, SALTA, JUJUY, CATAMARCA, LA RIOJA Y SANTIAGO DEL ESTERO

CARLOS RUIZ
.....(381) 486-0925
carlosruizycia@gmail.com
EMI
Corrientes 1315426-2553
LAMI-TECH SH
Coronel Moldes 665.....431-2780
LAS MALVINAS
Islas Malvinas 189432-9386
LA RIVERA
Islas Malvinas 181431-5467
MEMBRANAS SALTA
Urquiza 1111421-1169
MAS AISLACION
Lerma 754423-8302
MEMBRANOR
Lerma 918423-2027
PRO-MET
Av. Chile 1680423-4050
TEPKO
Av. Güemes 1032422-3744
info@tepkco.com.ar
VICTORIO BINDA
España 63431-0777
victoriobinda@arnetbiz.com.ar
WATERTEC - ING. MARÍA MARTA ALEMÁN
.....154-438803

LAJAS

LA ACHIRANA
Av. Ex Comb. de Malvinas 3773.424-9567
PÉTREOS
San Juan 785422-1935
ventas@petreos.com.ar
TODO LAJAS Y PISCINAS
Av. Paraguay 2300.....427-1451

MADERERAS- CARPINTERÍAS ASERRADEROS

AMÉRICA
Leguizamón 1023.....431-1608
CEDRORÁN
Caseros 1750421-1582
CORRALÓN AMERICA
Leguizamón 1977.....431-1608
CORRALÓN CHACABUCO
Chacabuco 264422-5647
DALFER MADERAS
Av. Paraguay 2180.....427-1256
DANIEL LEÓN
A. Alsina 960.....421-0733
EL PORTAL
F. de Zuviría 1760439-3669
FAAL
Av. Independencia 849423-9498
GUAFRA
Av. Independencia 1164....423-6582
INDEPENDENCIA
Santa Fe 1398.....426-2094

MADEKA SRL
Olavarría 146.....431-3548
MADERAS EL MENSU II
Av. Artigas 50428-1868
MADERERA OTTO
Av. Artigas 70428-2137
PLACACENTRO
J. M. Leguizamón 950.....431-1608
RESTON
M. Acevedo 188423-6558
SAN JORGE
Córdoba 933.....423-1642
SANSONE y JC FERNANDEZ
Mariano Benítez 647.....439-3561
SANTA RITA
Pueyrredón 2923.....439-5287

MARMOLERIAS

10 DE OCTUBRE
10 de Octubre 787423-4379
ABRASIVOS SAN LUIS
Islas Malvinas 220431-8291
LA CASA DEL REVESTIMIENTO
Buenos Aires 715.....423-4111
LA NUEVA INDUSTRIAL
Corrientes 1195423-1664
LIQUITAY
Lavalle 2015.....423-0231
M Y G
Av. Chile 1640423-8625
MARMOLERÍA PSEDA
Av. Chile 1665423-1523
PÉTREOS
San Juan 785422-1935
ventas@petreos.com.ar
RESINA SAN LUIS
Islas Malvinas 220431-8291

MATERIALES DE CONSTRUCCIÓN

AISLAR
San Juan 1471.....3876846580
A.G. CHIBAN S.R.L.
Pellegrini 802423-2206
ARIDOS QUIJANO
Av. Alfredo Palacios 2720 ..427-0050
CERÁMICA DEL NORTE
Av. Artigas 252428-0680
CERAMICADOS
Av. Paraguay s/n.....423-6629
CERAMICA SALTEÑA
Polonia 2201435-0350
COMESA
Pueyrredón 775431-1233
CORRALÓN 1° DE MAYO
Sebastián Arias 19(Caf).(03878) 42-1209
CORRALÓN 20 DE FEBRERO
O'Higgins 973434-5452
CORRALÓN ACONQUIJA
Av. Chile 1145496-0786

CORRALÓN AYALA
Zacarias Yanci 549.....434-4702
CORRALÓN DEL NOA
Av. Chile 1296423-4700
CORRALÓN DON ABRAHAM
Av. Paraguay 1248.....426-9890
CORRALÓN EL AMIGO
Av. Chile 1450423-1235
elamigo.salta@elamigo.com
CORRALÓN EL MERCADO
Av.Independencia 698423-2233
CORRALÓN EL OBRERO
Tte. Ibañez 810-Güemes....491-1859
CORRALÓN KETI
San Merín 251 (03878) 42-1135
CORRALÓN LA TABLADA
Av. Independencia 1150....423-0874
corralonlatablada@arnetbiz.com.ar
CORRALÓN SAN ANTONIO
Av. Independencia 124423-6125
EL SALTEÑO
Av.Independencia 680426-2199
EL SOL
I. Malvinas 144421-0476
EMI
Corrientes 1315426-2553
FAAL
Independencia 849.....423-9498
FER-CONS
Av. Reyes Católicos 2192 ...439-0762
FERBAZEL
Rivadavia 101 (Tar.).(03875)42-4299
FIORI
Catamarca 431431-8351
gfori@arnet.com.ar
GASMARKET
Av. Chile 1243.....495-4721
ventas@gasmarket.com.ar
PERERA QUINTANA SANITARIOS
J.M.Leguizamónesq.Alte.Brown 421-4340
www.pereraquintanasanit.com.ar
SAN JAVIER
Leguizamón 1817431-1496
SANSONE MATERIALES
Av. Virrey Toledo 753431-1407
SANTA ANA
Ampliación B° Santa Ana...429-1762
SANTA FE
Lavalle 1171.....423-0125
SILVA
Las Acacias 32439-5602
SOTO
Rondeau 1395423-2634
SUPERMERCADO SINGH
El Galpón.....(03876) 49-1131
SUPERMAT
C. Pellegrini 445.....421-6000
TOSONI
Co. Egues 478 (Orán).(03878)421449

VICTORIO BINDA
España 63.....431-0777

MATERIALES ELÉCTRICOS ILUMINACIÓN

A.F.INGENIERÍA
General Alvarado 2019422-0634
AMPERE NORTE
Ituzaingó 2.....421-3322
BP
Av. Tavella 2830427-1001
CORRALÓN AYALA
Zacarias Yanci 549434-4702
CORRALÓN EL MERCADO
Av.Independencia 698423-2233
CRYSTAL
Alberdi 200422-2059
ELECTRICID R. D.
Jujuy 642431-6065
ELECTRONOA
Urquiza 854422-5593
ELECTRO NORTE
Av. Entre Ríos 867.....431-1448
DISTRIBUIDORA GAY
San Martín 863.....422-2723
FELTRIN
Jujuy 363421-1600
FERROLUZ
Alberdi 222431-2811
ING. PABLO MARTOS
Pje. Moisés Oliva 133.....423-9185
info@pablomartos.com
INTECTO
Lamadrid 877426-0072
LESELEC
Zabala 117423-2663
LUXEM
Av. Belgrano 1795421-1605
MAFE ELECTROMECHANICA
B. Mitre 1898439-4622
METALNOR ELECTRICIDAD
Av. Chile 1449423-1751
OIEL
Coronel Suárez 271431-0996
SAN JUAN ELECTRICIDAD
San Juan 502421-2855
TECNOFER
Necochea 226422-2446

MOSAICOS (FABRICAS)

10 DE OCTUBRE
10 de Octubre 787423-4379
CALCARTE
Av. Entre Ríos 327422-7497
LA NUEVA INDUSTRIAL
Corrientes 1195423-1664

PARQUET

INDUSPARQUET
Indalecio Gómez 154.....431-3959
npintado@indusparquet.com.ar

MADEKA SRL
Olavarría 146.....431-3548

ZANNIER HNOS
Belgrano 1955..... 154-027960

PILETAS DE NATACIÓN

AGUA Y SOL
Alsina 777431-4811

AQUAFLASS
Juan D. Perón 2350436-1500

AQUAPOOL
Av. Entre Ríos 1650431-1117

INDUSTRIAS CLARCK
General Lamadrid 610.....422-8601

PERERA QUINTANA SANITARIOS
J.M.Leguizamón esq. Alte. Brown 421-4340
www.pereraquintanasanit.com.ar

PÉTREOS
San Juan 785422-1935
ventas@petreos.com.ar

TODO LAJAS Y PISCINAS
Av. Paraguay 2300.....427-1451

PINTURERÍAS

AMÉRICA
Leguizamón 960.....421-1222

CASA OREL
Chacabuco 142421-5585

COLORSHOP
Caseros 1098422-5550
Suc. Jujuy 563432-0907

CORRALÓN AYALA
Zacarías Yanci 549434-4702

EL OBRERO
General Güemes.....(0387) 491-1859

EL PINTOR
Florida 779.....423-2950

EMI
Corrientes 1315426-2553

EXODO
Av. Independencia 650423-3355

FAAL
Av. Independencia 849423-9498

FIORI
Catamarca 431431-8351
gfiori@arnet.com.ar

INDEPENDENCIA
Santa Fé 1398.....426-2094

LA CASA DEL REVESTIMIENTO
Buenos Aires 715.....423-4111

LOS ESPECIALISTAS
San Luis 1501431-3965

MARTEL
La Rioja 969423-2566

MARTÍN
Jujuy 636.....422-4205

PINTURERÍA SILVA
Las Acacias 32439-5602

PINTURERÍA ZELAYA
Jujuy 958.....423-9537

PIRAMIDES
Entre Ríos 1401422-3648

QUE COLOR
Zuviria 1465.....439-4747

ROMA
Zabala 599423-5832

SAN JAVIER
Leguizamón 1817431-1496

SAN JORGE
General Güemes.....(0387)491-2626

PISOS Y REVESTIMIENTOS

CAMPO REVESTIMIENTOS
Los Nogales 448 T.C.....154-576911
campo.revestimientos@gmail.com

CASAS CONTEMPORÁNEAS
Pueyrredón 999422-2815

CENTRO GOMA
Pellegri 411421-6231
centrogomayahoo.com.ar

CERÁMICA DEL NORTE
Av. Artigas 252428-6081

CORRALÓN EL MERCADO
Av. Independencia 698423-2233

CORRALÓN LA TABLADA
Av. Independencia 1150423-0874
corralonlatablada@arnetbiz.com.ar

E.M.I.
Av. Chile 1591- Capital4261631
Arenales 1870 -Oran.....420030
Av. Alberdi 1135 - Tartagal....423993

ISN
Vicente López 2398.....439-3701

LA CANDELARIA
Av. General Winter 11401-0800

LA CANTERA
Av. Paraguay 1501426-0350

LA CASA DEL REVESTIMIENTO
Buenos Aires 715423-4111

LA NUEVA INDUSTRIAL
Corrientes 1195423-1664

LIQUITAY
Lavelle 2015.....423-0231

MADEKA SRL
Olavarría 146.....431-3548

PERERA QUINTANA SANITARIOS
J.M.Leguizamón esq. Alte. Brown 421-4340
www.pereraquintanasanit.com.ar

PÉTREOS
San Juan 785422-1935
ventas@petreos.com.ar

SUPERMAT
C. Pellegrini 445.....421-6000

PORTONES AUTOMÁTICOS

AUTOMATISMOS PAESANI
Pasaje Ing. Klein 23431-4247

INDUMETAL
Los Partidarios 1220423-6097

INDUSTRIAS CLARCK
General Lamadrid 610.....4228601

GAVENDA
Los Nogales 61439-2101

GIOVA
Córdoba 1021426-2422
gmalvasi@arnet.com.ar

MAT FER
Urquiza 1730422-5457

MORIZZIO
Mendoza 480.....421-5494

PETTINAROLI METALÚRGICA
Pedernera 223.....421-9426

PREMOLDEADOS

CEAR
Zuviria 2565.....439-3572

ELEMENTOS PARA LA CONSTRUCCIÓN
Zambrano 57428-2125

PÉTREOS
San Juan 785422-1935
ventas@petreos.com.ar

PREMAR S.A.
Paraguay 1450423-1297

PREMOLDEADOS SALTA
Camino a Colón s/n° -Cerrillos...490-2463

PVC

DE SANTOS
Buenos Aires 900423-6665

E.M.I.
Av. Chile 1591- Capital4261631
Arenales 1870 -Oran.....420030
Av. Alberdi 1135 - Tartagal....423993

GASMARKET
Av. Chile 1243.....495-4721
ventas@gasmarket.com.ar

IMPOLEGA
La Rioja421-8314

LAVICOR
S. del Estero 953431-7025

REDES
Olavarría 104.....421-8060

SANSONE MATERIALES
Av. Virrey Toledo 754431-5063

SUPERMAT
C. Pellegrini 445.....421-6000

TODO CAÑOS
Olavarría 155.....421-7969

TUBONOR
Av.Tavella 2750423-4021

TUBO PLAST
Catamarca 903423-0024

TUBOS SALTA
25 de Mayo 791421-5632

SANITARIOS

AGUAS
Av. Entre Ríos 2199401-0558N

AYALA
Zacarías Yanci 549434-4702

CARLOS RUIZ
.....(381) 486-0925
carlosruizyacia@gmail.com

CORRALÓN EL MERCADO
Av.Independencia 698423-2233

CORRALÓN LA TABLADA
Av. Independencia 1150423-0874
corralonlatablada@arnetbiz.com.ar

CHIBAN HNOS
Caseros 759431-7302

DISTRIBUIDORA GAY
San Martín 863.....422-2723

EMI
Corrientes 1315426-2553

EL SOL
I. Malvinas 144421-0476

GASMARKET
Av. Chile 1243.....495-4721
ventas@gasmarket.com.ar

IPS
Gorriti esq. Urquiza.....42-13538

LISI SANITARIOS
Pueyrredón 720432-9227

PERERA QUINTANA SANITARIOS
J.M.Leguizamón esq. Alte. Brown 421-4340
pqsanitarios@gmail.com
www.pereraquintanasanit.com.ar

SANITEC
Olavarría 246431-5600

SANITARIOS SALTA
Ituzaingó 158422-0243

SUPERMAT
C. Pellegrini 445.....421-6000

TODO CAÑOS MELGAR
Olavarría 155.....421-7969

TODO GAS
Av. San Martín 822421-4047

TUBO PLAST
Catamarca 903423-0024

SEGURIDAD INDUSTRIAL

CARLOS FLORES SRL
Deán Funes 1148.....421-1489

CENTRO GOMA
Pellegri 411421-6231
centrogomayahoo.com.ar

FIORI
Catamarca 431431-8351

gfiori@arnet.com.ar

SISTEMA DE BOMBEO

GASMARKET
Av. Chile 1243.....495-4721
ventas@gasmarket.com.ar

SISTEMA CONTRA INCENDIO

ING. RAMÓN RUSSO
Catamarca 155431-4625

TELEFONÍA- EQUIPOS INSTALACIÓN

INGENIERIA COMTEC
Ituzaingó 73431-4447

NICFUN
Alvarado 504421-0470

MORIZZIO AUTO-RADIO
Mendoza 480.....421-5494

SISTEMA DE SEGURIDAD SRL
Urquiza 1402.....431-3914

TELEFONIA SAF
Entre Ríos 1679.....422-2878

VIDEOPORTEROS

ALBIERO HNOS.
Av. Virrey Toledo 898421-8800

INGENIERIA COMTEC
Ituzaingo 73431-4447

MORIZZIO
Mendoza 480.....421-5494

NICFUN
Alvarado 5044210470

SISTEM LOCK
San Luis 650.....421-7269

SISTEMA DE SEGURIDAD SRL
Urquiza 1402.....431-3914

TELEFONÍA SAF
Entre Ríos 1679422-2878

VIDRIERÍAS

CASEROS VIDRIOS
General Lavelle 3431-9369

CASTELLANI
Chile 1243423-4500

CRISTALIZANDO
Pellegri 702423-7777

ELEMNOR SRL
Virgilio Tedin 940.....423-2002

ESPE VIDRIOS
Córdoba 701423-9364

NORTE
Ameghino 577422-5809

OBINSE SRL
Av.Independencia 1149401-1100

OSVALDO LEON
Mendoza 979.....431-4531

TORRES VIDRIOS
Sgo. del Estero 677431-3997

VIDRIERÍA SAN MARTÍN
Av. San Martín 2047431-6310

VIVEROS-JARDINERÍA

EL ALGARROBO
Villa San Lorenzo492-1597

LAS MARGARITAS
Reyes Católicos 1433.....439-8989

SANTA LUCILDA
Av. Chile 1596426-0815

WALTER JARDINERÍA
Los Mandarinos 54.....439-9389



www.alumair.com.ar

AISLANTES TERMICOS DE BURBUJAS

LINEAS AIRTECH - STANDARD - TRASLUCIDA - FUEGO Y PREMIUM
BURBUJAS DE 10 Y 30MM (SIMPLES Y DOBLES) ROLLOS DE 15, 20, 30, 40 Y 60M

CARLOS RUIZ & CIA.

TEL : (0381) 4397291

carlosruizycia@hotmail.com - carlosruizycia@gmail.com

REPRESENTANTE EXCLUSIVO PARA LAS PROVINCIAS DE: TUCUMAN, SALTA, JUJUY, CATAMARCA, LA RIOJA Y SANTIAGO DEL ESTERO

GUÍA DE PROVEEDORES DE SGO. DEL ESTERO

CARACTERÍSTICA TELEFÓNICA: 0385

ABERTURAS

ABERTURAS

Av. Belgrano (s) 4071 431-6290
jorgearesta@arnetbiz.com.ar

ALUM CONS S.R.L.

Congreso 651421-9613

ALVAREZ RAMON Carpintería de obra

Viamonte 85156096300

CASA LIVA SRL

Lavalle 66 (La Banda).....427-0035

CONSTRUIR S.A.

Av. Libertad 2797439-0326

CORRALÓN ACONQUIJA

Libertad 2644.....439-2451

CORRALÓN SAN JORGE

A. del Valle 1074(L.B.)427-2894

DISEÑO & CONSTRUCCIÓN

La Plata esq. Libertad421-3911

E.M.I

Libertad 2716.....439-2848

MERCOMAT

Av. Belgrano (N) 1179.....437-0440

PALIOOTTO AMELIO

P. L. Gallo 570422-5869

SANTIAGO ABERTURAS

Av. Belgrano 1465421-5064

SUINCO

Parq. Ind.s/n (La Banda)437-0069

TARTEC

Av. Obispo de Victoria S/N Parq. Inds.

(La Banda)437-3057

tartecsrl@gmail.com

TOBA

Av. Aguirre (S) 2906431-7929

Av. Rivadavia 148 (O)422-3532

España 564 (La Banda)427-2937

ADITIVOS

MISHIMA SRL

Av. Alsina (O) 1468422-1550

AIRE ACONDICIONADO

BAJO CERO

Viamonte 224422-6538

BERRA REPARACIONES

Av. Alsina (O) 718421-8136

ELECTROCLIMA

Antenor Alvarez 326.....434-4528

FRIO CONFORT

Av. Belgrano (N) 1745434-3667
edmundoagorosito@hotmail.com

LINEA BLANCA

Av. Hipolito Irigoyen 872.....421-3494

lineablancasrl@lineablancasrl.com.ar

REFRIGERACIÓN DIAZ

Libertad 2228.....439-3999

REFRIGERACIÓN NORTE

Alvarado 302422-5196

REFRIGERACIÓN RIVADAVIA

Av. Rivadavia 902421-9707

TECNO FRIO

Uriarte 16421-2629

TODO FRÍO

Leandro N. Alem 126424-0577

todofrio@gmail.com

AISLANTES TÉRMICOS Y ACÚSTICOS

CARLOS RUIZ

.....(381) 486-0925

carlosruizycia@gmail.com

CORRALÓN ACONQUIJA

Libertad 2644.....439-2451

CORRALÓN EL AMIGO

Av. Belgrano (N) 956450-4450

EI PINTAO

Av. Aguirre Sur 35.....439-0770

E.M.I

Libertad 2716.....439-2848

MISHIMA SRL

Av. Alsina (O) 1468422-1550

MISIONES

Av. Aguirre (S) 558.....421-2367

SUPERMAT

Av. Belgrano (S) 858.....450-4456

ALARMAS - SISTEMAS

AC COMPONENTES

La Plata 497422-0783

DIGITRONIC

Rivadavia 266(03854)42-1674

ELITE

Avellaneda 508422-7005

EVINCO

Entre Ríos 580422-8987

FORTALEZA

Av. Roca (s) 104421-7733

IESS TELEFONIA Y ALARMAS

Sarmiento 455.....431-8362

LES SERVICIOS INTEGRALES

.....155-362544

lesserviciosintegrales@gmail.com

MONITOR

H. Yrigoyen 440.....422-5505

MONITOR LA BANDA

Yrigoyen Norte 195.....427-8333

SEGURIDAD ELECTRÓNICA

Misiones 472424-0760

SERVICIOS DEL NORTE S.R.L.

Av. Roca (S) 601421-2064

www.sdnrsl.com.ar

VIGIA

Libertad 254.....421-2488

ALUMBRADO PÚBLICO

BP

Av. Libertad 1840439-2299

ALUMINIO

ALUM-CONS

Congreso 661421-9613

CARPINTERIA DE ALUMINIO

Av. Belgrano Sur 4071431-6290

VIDRIAR

Independencia.....422-5116

AMOBILIARIOS

DE COCINA

CARLOS RUIZ

.....(381) 486-0925

carlosruizycia@gmail.com

PRESISSO

Belgrano Sur 873.....424-0880

spacios@presisso.com.ar

AMOBILIARIOS

PARA OFICINAS

CM LAS MALVINAS

Tucumán 278.....421-9223

FEL-ROS

A. Rojas 621421-4341

HD EQUIPAMIENTOS

Av. Belgrano Sur 43.....421-0450

LOGROS

Avellaneda 252..... 421-0150

MELSAN

Libertad 2302.....439-0336

MUEBLERÍA TAIN

Libertad 1676.....439-0447

NOVA INFORMÁTICA

Av. Belgrano Sur 476.....0810-555-6682

SADOC

Libertad 264/68.....421-5987

ARENAS

BECCARIA JUAN

Congreso 1203.....421-4358

CANTERA SANTA ROSA

Ruta 211 Los Morales.....154-963305

canterasantarosa@hotmail.com

COMERCIAL RUIZ

Tucumán 39 of 11 Savoy Hotel..422-5103

ASCENSORES

D'ANGELO Y CIA.

Av. Aguirre (s) 1899.....439-0098

SIMA S.R.L.

Viamonte 146.....156-884980

ascensores@yahoo.com.ar

BOMBAS PARA AGUA

BOLLINI S.A.

Av. Gral J Aro 886.....421-4128

ELECTROMOTOR

Av. Belgrano (N) 1578.....434-0024

ELECTROTECNICA ALIENDE

AAv. Roca Sur 1107422-9628

E.M.I

Libertad 2716.....439-2848

GASMARKET

Av. Moreno Sur 953.....422-9117

ventas@gasmarket.com.ar

LOBRUNO S.A.

Av. Saenz Peña 1305439-0475

MAQUINAS Y MOTORES S.C.

Absalón Rojas 717421-9621

PAVAN Y MOSCA S.R.L.

La Plata 116/18422-4057

BULONERÍAS

BULON FER

Pedro L Gallo 361421-1071

EL CONSTRUCTOR

Aristobulo del Valle 905.....427-0007

elconstructor@arnet.com.ar

E.M.I

Libertad 2716.....439-2848

INGECON
Av. Colón Sur 1031421-9001

INDUSTRIAS PRIMONTI SRL
C A Cassafoust 230.....439-4814

HORMIGÓN

PREMOLDEADO

INDUSTRIAS PRIMONTI
C a Cassafoust 230439-4814

LA CASA DEL PVC
Manz J Parc 4 P. Ind422-2391

LO BRUNO ESTRUCT. S.A.
F. L. Beltrán S/N
(Pqe. Ind. La Banda)437-3434

NORLIT S.R.L.
Pqe. Ind. La Banda437-0109

PAVIMENTO ARTICULADO SRL
M. O Lote 3 Parq. Ind. L.B.437-1090

SABA SRL
O Victoria S/N437-0618

ILUMINACIÓN Y MATERIALES ELÉCTRICOS

AC COMPONENTES
La Plata 4974220783
ac_componentes@yahoo.com.ar

BP
Av. Libertad 1840439-2299

CARVER
25 de Mayo 177(S)..(03844) 42-1930

EDISON ELECTRICIDAD
La Plata 331422-0233

ELECTRICIDAD NOVALUX
Rivadavia (N) 272 (La Banda)..427-1054

ELECTRO SHOP
España 62(La Banda)427-3440
ventas@electroshoponline.com.ar

ESTUDIO A
Libertad 202421-2499

GEMA DISEÑOS
Av. Belgrano (S) 1038424-1642

ING. DANIEL PRIVITERA
P L Gallo 886.....422-8179

INTILUX
Posadas (E) 45421-3840
santiagodelestero@dled.com.ar

JM ELECTRICIDAD
Tucumán 233.....422-7572

LOGROS
Avellaneda 252 421-0150

PAVAN Y MOSCA S.R.L.
La Plata 116/18422-4057

SANTIAGO ILUMINACIÓN
Mendoza 75422-0514

IMPERMEABILIZACIÓN

CARLOS RUIZ
.....(381) 486-0925
carlosruizycia@gmail.com

CASA LIVA SRL
Lavalley 66 (La Banda).....427-0035

CASA MAINO
Av. Colón (S) 47422-2618

E.M.I
Libertad 2716439-2848

EL CONSTRUCTOR
Aristóbulo del Valle 905.....427-0007

MISHIMA SRL
Av. Alsina (O) 1468422-1550

MISIONES
Av. Aguirre (S) 558.....421-2367

CORRALÓN A.NI.CAR
Mitre 465 (La Banda)427-0029

SCROSSOPI SALVADOR SRL
Entre Ríos 540422-2250

INFORMÁTICA - COMPUTACIÓN

AILLU DISTRIBUCIONES
Av. Moreno (S) 1267155005926
aillu@hotmail.com

LES SERVICIOS INTEGRALES
.....155-362544
lesserviciosintegrales@gmail.com

SERVICIOS DEL NORTE S.R.L.
Av. Roca (S) 601421-2064
www.sdnsrl.com.ar

INSTALACIONES ELÉCTRICAS

FRIO CONFORT
Av. Belgrano (N) 1745434-3667
edmundogorosito@hotmail.com

LADRILLOS

CERÁMICA SANTIAGO
Av. Solís Esq. Sta. Fe431-0479

E.M.I
Libertad 2716439-2848

SALTO PEDRO F.
Suárez 794431-4987

LETREROS - PLANOS

ANIBAL DUMIT
San Martín 668 422-9907

CORBALAN CESAR
Independencia 2780 Loc. 3 ..431-0051

COPISTERIA SIGMA
Independencia 348421-8477

ELECAD
Buenos Aires 396422-9782

IBARRA LETREROS
Necochea 820 (0385) 427-6648

INTEGRAF
La Plata 333424-0009

IMPRESA KONTINUOS
Av. Colón Sur 659421-3302

IMPRESA IMAGEN
Av. Avellaneda 250.....421-7361

LUCRECIA GRAFICA INTEGRAL
Belgrano Sur 1919.....421-9724

SEÑALARTE S.R.L.
Avellaneda 315422-6761

MADERERAS

BILBAO MADERAS
Formosa 637422-2394

CAMILO ZAIK
Formosa 25421-8101

CORRALÓN ACONQUIJA
Libertad 2644.....439-2451

I.M.A.
Marzana "E" lote 3 Parque Industrial
..437-1011
maderasima@gmail.com

MADERAS AUTOPISTAS
Rep. Libano 1076(L.B.).....427-5136

MISIONES MADERAS
Av. Aguirre (S) 558.....421-2367

SANTIAGO MADERAS
Av. Belgrano (S) 2988431-2459

ZAIK CAMILO
Formosa 25421-8101

MÁQUINAS PARA LA CONSTRUCCIÓN BAILON Y ASOC. S.R.L

Taboada 460 425-9510
info@bailonyasociados.com.ar

EL CONSTRUCTOR
Aristóbulo del Valle 905427-0007

MAQUINAS Y MOTORES
Absalón Rojas 717421-9621

MÁRMOLES

CARRANZA
Nuñez del Prado 127(T de RH)....42-1642

CESCA HNOS.
H. Irigoyen 663.....421-3263
marmoleriacesca@arnetbiz.com.ar

CESCA VICTORIO
Gral.Savio/s/n-PqueIndustrial(L.Banda)437-0182
vcesca@hotmail.com

GEMA DISEÑOS
Av. Belgrano (S) 1038424-1642

MARMOLERIA ROMANO
Antenor Alvarez 1503434-0218

MARMOLERIA PEREYRA
Lamadrid 2244439-3777

RIZOLO HNOS.
Aguirre (S) 106421-8645

MATAFUEGOS

DRAGMA SANTIAGO
H. Irigoyen 713422-1819

HUGOR MATAFUEGOS
Rivadavia (N) 54 (La Banda)....427-2010

MATAFUEGOS ROJO
Moreno (S) 150424-0030

MATAFUEGOS GÜEMES
Av. Moreno Norte 224439-0175

MATERIALES DE CONSTRUCCIÓN

BECCARIA JOSE
Congreso 1202424-1868

BECCARIA JUAN
Congreso 1203421-8006

CASA BOGLIONE
Córdoba(S) 165 L.Banda427-1743

CASA LIVA
Lavalley 66 (La Banda).....427-0035

CASA MAINO
Av. Colón (S) 47422-2618

CERAMICA SANTIAGO S.A.
Av. Solís y Santa Fe431-3134

CONSTRUIR S.A.
Av. Libertad 2759439-0326

CORRALÓN AGUIRRE
Av. Aguirre (S) 1648422-7376

CORRALÓN A NI CAR
Mitre 465 (La Banda)427-0029

CORRALÓN ACONQUIJA
Libertad 2644439-2451

CORRALÓN BRIZ
Independencia 3125431-3326

CORRALÓN CENTRO
Mitre s/n (Bandera) 03857-421457

CORRALÓN COMERCIAL COLÓN
Av. Colón Sur 2344431-2889

CORRALÓN CONSTRUCTOR
Av.Aguirre (s)2346431-6515

CORRALÓN DEAN FUNES
Deán Funes 309 (La Banda)427-7821

CORRALÓN NORTE
Pellegrini S/N Bandera.(03857)42-1010

CORRALÓN DON ALFREDO
Av. Alsina 717421-2829

CORRALÓN DON TOTO
Ruta 1 B° San Fndo (La Banda)427-2964

CORRALÓN EL AGUARA
Rivadavia y Roca Quimili (03843) 42-1778

CORRALÓN EL AMIGO
Av. Belgrano (N) 956450-4450

CORRALÓN EL CRUCE
Av. Belgrano 1997 (La Banda) .437-2908

CORRALÓN EL PADRINO
Av. Madre de Ciudad 2734434-0103

CORRALÓN FLOR DE VALENCIA
San Martín 198(L. Forres)490-2026

CORRALÓN GÓMEZ ABRAM
B Mitre 266427-2736

CORRALÓN JG
Av. Aguirre (S) 622424-1296

CORRALÓN JS
Dorrego 1710(La Banda)427-1100

CORRALÓN LOS DOS HERMANOS
Av. San Martín 261 (0385)490-3249

CORRALÓN LOS HERMANOS
N. Avellaneda 261(Río H) (03858) 421-229

CORRALÓN NORTE
Pellegrini S/N(Band.)..(03857) 42-1010

CORRALÓN MARTINEZ
Av. Alsina (O) 1377422-0551

CORRALÓN MATÍAS
Av. Gottau 150(03844) 42-2135

CORRALÓN MUKDIS
25 de Mayo 76 (03858)42-1660

CORRALÓN SAN AGUSTIN
25 de Mayo y A. del Valle...(03844) 42-2790

CORRALÓN SAN MARTIN
Rivadavia 399 (Frias).....(03854)42-1061

CORRALÓN SAN ROQUE
Av. Solís (O) 1171431-3717

CORRALÓN VALDEZ
A.Colón (S) 2443431-7680

DISEÑO Y CONSTRUCCIÓN
Libertad 299421-2500

DISTRIBUIDORA SUDAMERICANA
Independencia 1730422-9779

EL CONSTRUCTOR
A. del Valle 905(L.B)427-0007
elconstructor@amet.com.ar

E.M.I
Libertad 2716439-2848

FERRETERIA EL PROFESIONAL
AV. Aguirre 703.....439-3968

GASMARKET
Moreno (S) esq. S. Martín422-9117
ventas@gasmarket.com.ar

HIERRO CONS S.A.
Av. Solís (O) 320.....431-2181

INGECON
Av. Colón Sur 1031421-9001

LO BRUNO S.A.
Av. Aguirre (N) 191439-0475

LO BRUNO S.A.
Bolivia 45 (La Banda)427-2452

MAGUI
Sara Rigour 631 B°Borges434-4138

MARTIN FERREYRA SRL
24 de Sep. y La Forja(L.B)437-0029

MATERIALES NOROESTE
Av. Roca Sur 326422-1519

MERCOMAT
Av. Belgrano(N) 1179437-0440

SABA SRL
Yrigoyen (N) 214437-0618

SAN JORGE

A. del Valle 1074 (La Ban)427-2894

SUPERMAT

Av. Belgrano (S) 858450-4456

TOBA

Av. Aguirre (S) 2906431-7929

Av. Rivadavia 148 (O).....422-3532

España 564 (La Banda)427-2937

TODO CONSTRUCCIÓN

Monteagudo 271 (La Banda)....427-3321

MOSAICOS**BLANGINO**

Av. Moreno Sur 937421-7398

CARRANZA

Nuñez del Prado 127(03858)42-1642

MARIO CESCO

P.Industrial (La Banda).....437-0042

PILETAS DE NATACIÓN**INGECON SRL**

Av. Colón Sur 1031421-9001

GEMA DISEÑOS

Av. Belgrano (S) 1038424-1642

PINTURERÍAS**BONACINA**

Independencia 954.....422-8876

Belgrano (S) 3486431-1813

www.bonacinapinturerias.com.ar

CABILDO

Juncal 613 431-4069

COLORSHOP

Mitre y Belgrano422-6266

COLORSHOP

Av. Besares y Alem(LB)427-6903

EL GRINGO

Av. Aguirre 1153439-4394

EL JUNCAL

P.L. Gallo 663422-8307

EL MEDITERRANEO

Pellegriani 280421-1592

EL NENE

Güemes 597422-6068

EL PINTAO

Av. Belgrano (S) 2788431-9060

EL PINTAO

Rivadavia 1018.....421-8866

EL PINTAO

Independencia 899.....421-3508

EL PINTAO

Libertad 2006.....439-0123 EI

PINTAO

Av. Aguirre Sur 35.....439-0770

EL PROFESIONAL

Av. Aguirre 703439-3968

E.M.I

Libertad 2716.....439-2848

FAR-JOR

Independencia 435.....422-4626

GOITEA FÉLIX

Quintana 530 (La Banda) ...427-1362

JUANCHO BONACINA

Av. C Colón Sur 657421-8080

LA TORRE

Perú 1019421-7650

MISHIMA SRL

Av. Alsina (O) 1468422-1550

MUKDISE

Av. Sáenz Peña 603421-3533

25 de Mayo 76.....(03858)42-1660

NELSON

Av. H Irigoyen 952422-3400

PINTURERIA BAHÍA

H Yrigoyen 828.....421-6249

PINTURERIAS DEL CENTRO

Av. Belgrano 331..... 421-3583

RD MATERIALES

Independencia 985.....421-9890

SANTIAGO PINTURERIAS

Av. Colón (s) 657421-8080

PISOS DE MADERA**BILBAO MADERAS**

Formosa 637422-2394

CORRALÓN ACONQUIJA

Libertad 2644.....439-2451

IMA

P.Industrial LB..... 437-0086

PORTONES AUTOMÁTICOS**SEGNOA**

Solis e Av 487431-3181

PVC**GASMARKET**

Av. Moreno Sur 953.....422-9117

ventas@gasmarket.com.ar

REVESTIMIENTOS**CESCA HNOS SA**

Av. H. Yrigoyen 663421-3263

CORRALÓN ACONQUIJA

Libertad 2644.....439-2451

CORRALÓN EL AMIGO

Av. Belgrano (N) 956.....450-4450

EL PINTAO

Av. Aguirre Sur 35.....439-0770

E.M.I

Libertad 2716.....439-2848

FAR JOR

Independencia 435.....422-4626

MATERIALES NOROESTE

Av. Roca 326422-1519

SUPERMAT

Av. Belgrano (S) 858.....450-4456

TOBA

Av. Aguirre (S) 2906431-7929

Av. Rivadavia 148 (O).....422-3532

España 564 (La Banda)427-2937

SANITARIOS**BOGLIONE CENTRO**

A del Valle 172(La Banda) ..427-8665

CARLOS RUIZ

.....(381) 486-0925

carlosruizyca@gmail.com

CEA BAÑOS

La Plata 233424-1720

CORRALÓN EL AMIGO

Av. Belgrano (N) 956450-4450

DISTRIBUIDORA SUDAMERICANA

Independencia 1730422-9779

DISEÑO Y CONSTRUCCIÓN

La Plata y Libertad421-2500

EL GRINGO

Av. Aguirre 1153439-4394

ELECTROFER

H Yrigoyen 633.....421-1685

E.M.I

Libertad 2716.....439-2848

ESTABLECIMIENTO DON ALFREDO

Alsina (O) 717421-2829

GASMARKET

Moreno (S) esq. S. Martín ..422-9117

ventas@gasmarket.com.ar

GONZALEZ GAS

Av. Aguirre (S) 1553439-1588

GONZALEZ HNOS

H. Yrigoyen 633.....421-1685

JOERLIVA

Rodolfo Filas 670 Bº Cabildo....431-3576

joerliva2000@yahoo.com.ar

LA ARGENTINA SANITARIOS

Güemes 1170422-3288

LA CASA DEL PVC

Av. Colón (N) 22422-2391

MATERIALES NOROESTE

Av. Roca 326422-1519

MERCOMAT

Av. Belgrano (N) 1179.....437-0440

NORLIT S.R.L.

Pque. Ind. La Banda437-0109

PVC LIBERTAD

Libertad 1905.....439-0464

RD MATERIALES

Independencia 985.....421-9890

SUPERMAT

Av. Belgrano (S) 858.....450-4456

TOBA

Av. Aguirre (S) 2906431-7929

Av. Rivadavia 148 (O).....422-3532

España 564 (La Banda) 427-2937

TODO SANITARIO

Av. Bolivia Sur 365.....427-3653

TANQUES (FÁBRICA)**LA CASA DEL PVC**

Manz J Parc 4 P. Ind422-2391

NORLIT S.R.L.

Pque. Ind. La Banda437-0109

TELEFONÍA -**VIDEOPORTEROS****LES SERVICIOS INTEGRALES**

.....155-362544

lesserviciosintegrales@gmail.com

SERVICIOS DEL NORTE S.R.L.

Av. Roca (S) 601421-2064

www.sdnsrl.com.ar

VIDRIERÍAS**CASA EL CRISTAL**

Av. Alsina (O) 646421-3705

EL CRISTAL

A. del Valle 157.....427-1050

FRIAS VIDRIOS

Alvear Esq. San Juan42-3774

LAUTARO VIDRIOS

Congreso esq. Santa Fe.....422-0990

MAURICIO VIDRIOS

Av. Belgrano 3118431-8573

SANTIAGO VIDRIO

Av. H. Yrigoyen 472422-5050

TODO VIDRIO

Av. Moreno (S) 176421-8292

todoaluminio@hotmail.com

VIDRIOS DEL CENTRO

Av. Belgrano Sur 843422-9919

vidriosdelcentro@hotmail.com.ar

VIDRIAR

Independencia 954.....422-5116

VIDRIOS Y ALUMINIOS

Av. Belgrano Sur 4071431-6290

VIVEROS Y JARDINES**VIVERO EL SAUCE**

9 de Julio 30(La Banda)427-6603

VIVERO EL PIMPOLLO

Ruta 51 (La Banda)437-2511

VIVERO JARDIN DEL CENTRO

Absalón Rojas 258421-9869

VIVERO LA FLORESTA GARDENS

Ruta 51 - Km 5496-9330

viverolafloresta@hotmail.com

VIVERO MUNDO VERDE

San Martín 688.....422-0367

GASARI

Lavalle 11424-2910
GASMARKET
 Av. Alte. Brown 662.....425-8510
 ventas@gasmarket.com.ar
GASODUCTO ATACAMA
 Independencia 60.....425-9600

HIERROS

ACERNOR
 Pachi Gorriti 1197425-8344
ASSEF MARCELO
 Lavalle 32424-3311
CONST. ROSA LARRIEU
 Patricias Argentinas 626....423-7451
CORRALON EL AMIGO
 AV. Al. Brown 2626.....425-2561
CORRALÓN EL CRUCE
 Av. Alte. Brown 230.....425-4558
HIERROS LA QUIACA S.R.L.
 Puesto del Marquéz 38425-4797
JUJUY HIERROS
 Av. Alte. Brown 2448425-8021

HORMIGON ELABORADO

FULLBLOCK
 P.Industrial Ing. Snopek Manz. 71 lote 11 y
 12405-2830
 www.fullblock.com.ar
HORMIGONERA JUJUY
 A. Brown 7425-3100
HORMIXA
 Necochea 225422-3132

HORMIGÓN PREMOLDEADO

FULLBLOCK
 P.Industrial Ing. Snopek Manz. 71 lote 11 y
 12405-2830
 www.fullblock.com.ar
LAC LENARDUZZI
 Pachi Gorriti 986425-1603

LAJAS

LAS PIRCAS LAJAS
 Av. Alte. Brown 650..... 156-827635

MARMOLERÍAS – MOSAICOS CERÁMICOS

BONUTTO
 Los Andes 139425-2537
EL CAÑADÓN
 Av. Alte. Brown 325.....425-4500
EL MUNDO DEL CERÁMICO
 Av Brown esq Espora.....425-8943
JUJUY MATERIALES
 Av. Alte. Brown 2310425-4707
 Jde la Iglesia 1197.....422-4954
LA ESPERANZA
 San Martín 271422-9480
LA INDUSTRIAL
 Humahuaca 645 (A. Gorr.) .422-6322
MOSAICOS ADHEMAR
 Sta Cruz 50423-3306
MOSAIQUERÍA ZENTENO
 Dr. Baldi 1614.....422-8996
PINTURERÍA ROSA LARRIEU
 Patricias Argentinas 626....423-7451
SANITARIOS DIP
 Av. Brown 1462425-2572
 sanitariosdip@hotmail.com
SYMAR
 Las Heras 1084.....425-5589
 szylak@imagine.com.ar
TERRA CONFORT
 Pereyra 1271424-2642

MATAFUEGOS

JUJUY MATAFUEGOS
 Iguazú 1207423-0016
DEL NOA MATAFUEGOS
 Jorge Newbery 516.....424-4414

MATERIALES DE CONSTRUCCIÓN

AB CONSTRUCCIONES
 A. Brown 198.....425-3011
ACERNOR
 Pachi Gorriti 1197425-8344
ADICEM
 Pachi Gorriti 909431-6338
 jujuy@adicem.com.ar
CALERA NOA
 Av. Pueyrredón 675423-4083
C&C MATERIALES
 Senador Pérez 384423-5096
 cymateriales@infovia.com
CASA NAH PORT
 Almirante Brown 1045425-0920
ONST. ROSA LARRIEU
 Patricias Argentinas 626....423-7451
CORRALÓN ACONQUIJA
 Independencia 546.....423-5977
CORRALÓN BERNARDO
 Av. Alte. Brown 531425-3900
CORRALON CHACO
 Siria 301423-2639
CORRALON EL AMIGO
 AV. Al. Brown 2626.....425-2561
CORRALÓN EL CRUCE
 Av. Alte. Brown 230.....425-4558
CORRALÓN EL MERCADO
 Av. Alte. Brown 198.....425-3011
CORRALON EL AMIGO
 AV. Al. Brown 2626.....425-2561
EIE MATERIALES ELECTRICOS
 Av. A. Brown 1059425-0243
EL CADILLAL
 Av. Párr. Marshke 1824.....425-8384
 elcadillalmateriales@yahoo.com.ar
EL CAÑADON
 Av. Alte. G 2445425-4500
EL MUNDO DEL CERÁMICO
 Av Brown esq Espora.....425-8943
EL MUNDO DEL PLOMERO
 Av. Alte. Brown 629425-4599
FEYCO
 Av. Alte. Brown 1876425-7020
GASMARKET
 Av. Alte. Brown 662.....425-8510
 ventas@gasmarket.com.ar
HORACIO BERNARDO
 A. Brown 531425-3900
JUJUY MATERIALES
 Av. Alte. Brown 2310425-4707
 Jde la Iglesia 1197.....422-4954
LA CASA DEL POSTE
 Pº. Marschke 1852.....425-6812
 ingerocca@hotmail.com
MATERIALES EL CRUCE
 Alte Brown 230425-4558
MATERIALES LA VIÑA
 Av Mosconi.....426-1186
MATERIALES SAN RAFAEL
 Zurita 36425-0769
RAMSI MATERIALES
 Luis Burella 362425-8192
SAN FRANCISCO
 Pte Perón 1284424-2949
SUPERMAT
 Av. Alte. Brown 1350425-4785
TECNOMAT
 L.Alem 638423-7679

MATERIALES ELÉCTRICOS-ILUMINACIÓN - INST.

ALBIZO
 L. N. Alem 425.....424-4656
AÑOS LUZ
 Urdininea 172422-7777
CONEXOS
 Av. Tte. Undano 946.....428-0794
 jgurtner@imagine.com.ar
DEL VALLE
 Av. F. Aérea 45.....430-7887
DIMATER S.A.
 El Pibe 22 Bº V. S. Martín423-9589
 ventasjujuy@dimater.com.ar
EL CHAÑI
 Pueyrredón 709.....422-4798
EIE MATERIALES ELECTRICOS
 Av. A. Brown 1059425-0243
ELECTROMAT
 Alvear 952423-2476
 electromat@electromatsrl.com.ar
EL COYOTE
 J M Gorriti 464.....423-4841
HORIZONTE
 Las Heras 760.....425-3402
 horizontejujuy@arnet.com.ar
IZQUIERDO
 Independencia 102.....422-6387
 iluminacionizquierdo@yahoo.com.ar
M&B
 Av Gorriti 644.....424-0767
MARCO ROTEMBERG
 Junin 125423-4048
RIMATEL S.R.L.
 Urdininea 268.....424-4678
 Párroco Marshke 2954425-8073

PILETAS DE NATACIÓN
IGR
 Salta 679.....423-7108
PLASTIMAR DE J.MARTÍNEZ
 La Posta 49426-2056

PINTURERÍAS
BLOKE SRL
 Av. Libertad 794424-3810
CONST. ROSA LARRIEU
 Patricias Argentinas 626....423-7451
DEL VALLE
 Av. Fuerza Aérea 45430-7887
EL CAÑADÓN
 Av. Alte. Brown 325.....425-4500
ÉXODO
 Av. El Exodo 660424-1333
FULL COLOR PINTURERÍA
 Almirante Brown 1487431-1443
JUJUY MATERIALES
 Av. Alte. Brown 2310425-4707
 Jde la Iglesia 1197.....422-4954
PINTURERIAS CARRIZO
 Salta 711423-1329
PINTURERIAS DEL CENTRO
 Salta 1063.....422-7152
PINTURERIA DIP
 A. Brown 1398.....425-5158
PINTURERÍAS ÉXODO
 Av. Fascio 706423-7180
PINTURERIA MARTÍN
 Av. El Exodo 700423-1100
PINTURERIA NEBAR
 J. Newbery 686.....422-3822

PORTONES AUTOMATICOS
ING. SAVIO NESTOR
 Gral. Alvear 870422-1090

PLOTEADO DE PLANOS

COPY NORTE
 Iriarte 405422-2139
SERVICIO DE PLOTEO
 P. Argentinas 482-L. 13.....423-0311
SIETE COLORES
 Necochea 250423-8025
TECNIGRAFICA
 Pasaje Yupanqui 1658425-5393

SANITARIOS (ARTEFACTOS, ACCES. E INSTALACIONES)
AB CONSTRUCCIONES
 A. Brown 198425-3011
BLOKE SRL
 Av. Libertad 794424-3810
CANALIZACIONES JUJUY
 L. Franco esq. Tte. Tuco423-0057
 canalizacionesjujuy@gmail.com
CARLOS RUIZ
(381) 486-0925
 carlosruizcicia@gmail.com
CONST. ROSA LARRIEU
 Patricias Argentinas 626....423-7451
CORRALON EL AMIGO
 AV. Al. Brown 2626.....425-2561
EL CAÑADÓN
 Av. Alte. Brown 325.....425-4500
EL MUNDO DEL PLOMERO
 Av. Alte Brown 629.....425-1476
GASMARKET
 Av. Alte. Brown 662.....425-8510
 ventas@gasmarket.com.ar
ORBU
 L. N. Alem 774.....422-2241
SANITARIOS AVENIDA
 Av. Alte Brown 1499425-3763
SANITARIOS DIP
 Av. Brown 1462.....425-2572
 sanitariosdip@hotmail.com
SUPERMAT
 Av. Alte. Brown 1350425-4785

TELEFONÍA
ELECTROMAT
 Alvear 952423-2476
 electromat@electromatsrl.com.ar
IDFL TECNOLOGÍA EN COMUNICACIONES
 Av. A. Brown 626431-1277
TÉCNICAS TELEFÓNICAS
 Güemes 934422-7837

VIDRIERÍAS
BLANCO VIDRIOS
 Balcarce 585422-2690
BURGOS VIDRIOS
 E.Zegada 1226422-5592
COOVIPAL VIDRIOS
 Pueyrredón 725424-3502
CRISTALES JUJUY
 Bárcena 12425-4251
 cristalesjujuy@yahoo.com.ar
FER VIDRIOS
 Av. Alte Brown 1797425-0887
SAN SALVADOR VIDRIOS
 Rep. de Siria 446423-7141
VELAZQUEZ VIDRIOS
 Alte Brown 1797425-0887
VIDRIERÍA SORAIDE
 Av. Alte Brown 1039425-6073

VIVEROS
GARDEN VIVERO
 España 1488.....422-9005

40 años | **EDICIÓN DIGITAL
PDF Y PAGINABLE**

&Arquitectura & Construcción



www.arquitecturayconstrucciondigital.com



revistaarqycons@gmail.com



[revistaarquitectura](#)



[revistaarqycons](#)