

& Arquitectura **410** Construcción

TUCUMÁN - SALTA - JUJUY - SANTIAGO DEL ESTERO
Nº 410 - AÑO 38 - OCTUBRE - NOVIEMBRE 2020 - \$80.-

38
años

EDICIÓN DIGITAL



VIVIENDA / Saez - Sanchez Arquitectos
San Pablo Country
Tucumán



SALTA: CASA MITRE
RED DE ARQUITECTOS

PREFABRICACIÓN - UNA SOLUCIÓN
PARA OPTIMIZAR LA CONSTRUCCIÓN

CONSTRUCCIÓN SUSTENTABLE
PARA UNA ECONOMÍA CIRCULAR

www.revistaarquitectura.com.ar
revistaarqycons@gmail.com



/revistaarquitectura



albertowainziger

Adicem

*DESDE 1974
MÁS QUE PRODUCTOS
SOLUCIONES*

IMPERMEABILIZANTES

MEMBRANAS ASFÁLTICAS Y LÍQUIDAS

ADITIVOS PARA EL HORMIGÓN

SELLADORES Y ADHESIVOS

CONSTRUCCIÓN EN SECO

AISLANTES TÉRMICOS

REVOQUES LISTOS 2:1 - 3:1

REVESTIMIENTOS PLÁSTICOS



TechFlex
MEMBRANAS

TITANIUM

weber
SAINT-GOBAIN

megaflex

BRIMAX



MAPEI

LLANA

ISOVER



NOVOPLACK



JMA
PERFILES DE ACERO GALVANIZADO

Tucumán : Av. Belgrano 1858
Tel: 0381- 4230910
ventas@adicem.com.ar

Verba Buena: Av. Pte. Perón 188
Tel: 0381 - 4353661
yb@adicem.com.ar

Salta : Av. Independencia 605
Tel : 0387- 4236474
adicem@adicem.com.ar

Jujuy: Pachi Gorriti 909
Tel: 0388 - 4316338
jujuy@adicem.com.ar

STAFF

Director

Alberto Wainziger

Cel. 155-874091

Edición Digital +54 9 381 362-3292

Editores: Alberto Wainziger, Alina Wainziger, Nerina Wainziger

Colaboradores permanentes

Arq. Fernando M. Kauffman: (0381) 156 061-901

arq_kauff_toruniv@hotmail.com

Arq. Oscar Galvez: (0381) 154739834

Representante en Córdoba

María Teresa Barberi

Tel. (0351) 457-7263

Cel. (0351) 155-726452

Publicación de obras y proyectos

Tamara Wainziger

Edición gráfica digital

Sergio Daniel Sorroza Díaz

Cel: (0381) 154540331

Edición WEB

Nicolás Bulacio

Prensa y difusión

Barbero Sarzabal Comunicaciones

Colaboran en este número:

Cámara de la Construcción

Etereo Arquitectos

Estudio Saez - Sánchez Arquitectos-

Red Arquitectos

Arq. María Belén Borigen, DIE.

Melisa Miranda, Arq. José Ignacio

Nieva Toppa

España

Nezha Kanouni

PUBLICACIÓN CONSULTADA POR LA CORTE SUPREMA DE JUSTICIA DE LA NACIÓN

Miembro de:



Registro de la Propiedad Intelectual N° 170.614.

Registro Internacional Normalizado de Publicaciones Seriadadas: ISSN 1667-1473, otorgado por el Centro Argentino de Información Científica y Tecnológica (Caicyt - CONICET).

La revista *Arquitectura&Construcción* no asume ninguna responsabilidad sobre el contenido de las notas de terceros.

SUMARIO

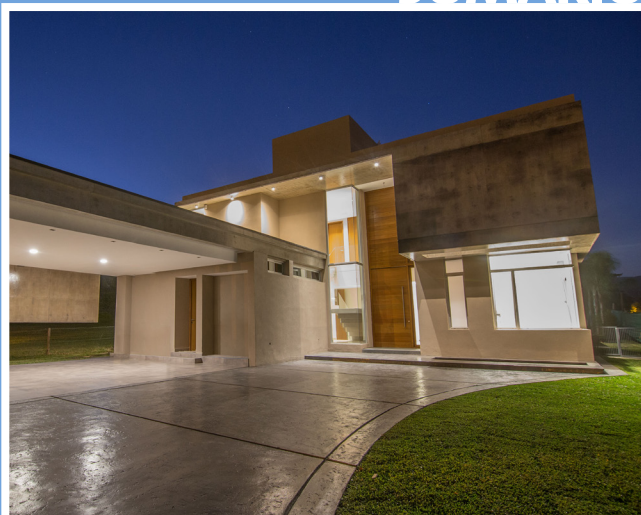

6 SAN PABLO COUNTRY - TUCUMÁN

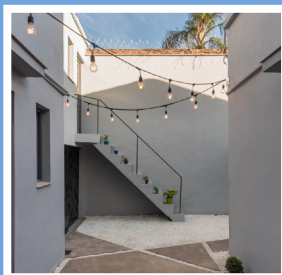

4 SALTA: CASA MITRE

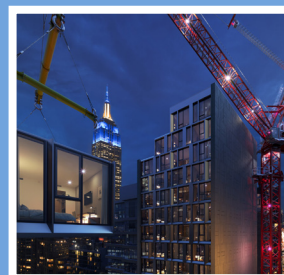

20 PREFABRICACIÓN - Una Solución para optimizar la construcción.

AHORA

Arquitectura & Construcción

EN VERSIÓN DIGITAL

WHATSAPP: SOLICÍTELA SIN CARGO AL +54 9 381 362-3292

REVISTA ARQUITECTURA & CONSTRUCCIÓN - FUNDADA POR ALBERTO WAINZIGER EL 31 DE ENERO DE 1982
Tel/fax: (0381) 2305103 - Cel: 155-874091 - E-mail: revistaarqycons@gmail.com - www.revistaarquitectura.com.ar

VARIACIÓN DEL COSTO DEL M²

	2017	2018	2019	2020
Enero	\$11.188	\$13.325	\$19.608	\$41.111
Febrero	\$11.188	\$14.092	\$19.608	\$41.111
Marzo	\$11.188	\$14.092	\$19.608	\$41.111
Abril	\$12.008	\$14.092	\$23.530	\$41.111
Mayo	\$12.008	\$14.092	\$23.530	\$41.111
Junio	\$12.008	\$15.500	\$23.530	\$42.222
Julio	\$12.008	\$15.500	\$23.530	\$45.220
Agosto	\$12.008	\$17.051	\$26.354	\$52.211
Setiembre	\$12.008	\$17.051	\$26.354	\$52.211
Octubre	\$12.008	\$17.051	\$26.354	\$52.211
Noviembre	\$13.325	\$19.608	\$41.111	
Diciembre	\$13.325	\$19.608	\$41.111	



Av. Aconquija 255 - Yerba Buena - Tucumán
 WA: +54 9 381- 6541621
 Mail: info@eyacarpinteria.com

- ✿ Fabricación de carpinterías de aluminio de mediana y alta prestación.
- ✿ Todas las líneas de carpintería y colores.
- ✿ Vidrios: frentes vidriados, frente integral y piel de vidrio.

📷 [eya.servicios](https://www.instagram.com/eya.servicios) | 📘 E&A Servicios





TUCUMAN LAJAS

BORDES DE PILETA Y SOLARIUM ATÉRMICO

LA NUEVA TENDENCIA EN BORDES Y PISOS DE PILETAS Y LA TRADICIONAL LÍNEA DE BORDES **ATÉRMICOS**

LAJAS DE TODO TIPO - REFRACTARIOS - GRANZAS
PORFIDOS - MOSAICOS - BALDOSONES
PIEDRA ARTIFICIAL - MURETES DE PIEDRA
PIEDRAS BLANCAS P/JARDÍN
ADO-PASTO (caminerías donde no crece pasto)



Av. Roca 3195 - Tel: (0381) 423-0800 - Tucumán - tucumanlajas@hotmail.com - www.tucumanlajas.com.ar



Estamos. Siempre

Aval S.A. Productores Asesores de Seguros Alberdi 225 T4000IVE Tucumán, Argentina PBX 54 (381) 430-0073

felipe.roseberg@aval.com.ar

www.aval.com.ar

MEGA

MATERIALES Y SERVICIOS

- + MATERIALES ELÉCTRICOS Y SERVICIOS
- + PROYECTOS Y EJECUCIÓN DE OBRAS
- + ASESORAMIENTO EN ILUMINACIÓN
- + ATENCIÓN PERSONALIZADA
- + CAPACITACIÓN
- + MANTENIMIENTO DE INSTALACIONES



www.megaelectricidad.com.ar

SHOWROOM: 24 de Setiembre 1352 Tel. (0381) 424-2300/7936
CASA CENTRAL: Junín 212 Tel. (0381) 430-0108 - Tucumán
SUC. SANTA MARÍA: San Martín 340 Tel. (0338) 425392 - Catamarca

screen

CONTROL SOLAR

Cortinas y Toldos de Diseño

Cortinas Roller - Romanas - Bandas verticales - Panel oriental
Toldos para patios, terrazas y jardines - Mosquiteros
VENTA - ASESORAMIENTO - INSTALACIONES Y SERVICIO

España 714 | Tel: 0381 4216380 | Cel: 0381 154016345
arqdsavino@hotmail.com

TINGLADOS - GALPONES TECHOS

EDUARDO O. FORMOSO

Lavalle 2412 - S. M. de Tucumán (4000)
Telefax (0381) 423-2823
e-mail: eduardo_formoso@yahoo.com.ar

VIVIENDA

San Pablo Country Tucumán



FICHA TÉCNICA

UBICACIÓN: San Pablo Country - Tucuman

SUPERFICIE: 450.00 m²

AÑO: 2018

Proyecto: Saez Sanchez Arquitectos

Construcción: SHIFT SRL

Interiorismo: ID Interior Design / Omar Farhat – Eugenia Dumit

Paisajismo: JARDINES PAISAJISMO Adriana Raed / Gustavo Rubinstein



MEMORIA DESCRIPTIVA

El proyecto se estructura en L en frente y contrafrente, generando contención espacial en el recibimiento y en el jardín posterior, aprovechando visuales del cerro y al golf. La casa, es introvertida hacia el sur, resguardando intimidad familiar desde la calle. En el otro extremo, hacia el norte, se abren los espacios principales al jardín,

aprovechando los beneficios de la orientación, que deja entrar al interior la majestuosidad del paisaje. La materialidad se conforma, entre planos opacos de hormigón, y traslucidos de vidrio. El vacío horadando los planos de hormigón para contrarrestar su peso visual, generando luces y sombras que definen a este proyecto.

PLANTA ALTA

12. Habitaciones/ 13. Master Suite/ 14. Desborde/

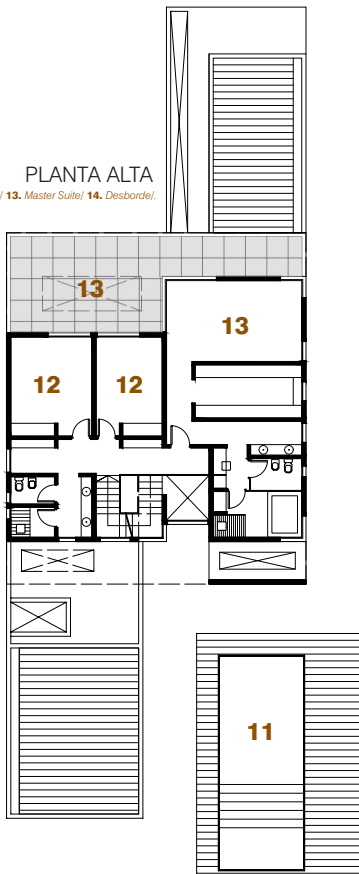

PLANTA BAJA

1. Garage/ 2. Access/ 3. Hall/ 4. Cocina/ 5. Servicio/ 6. Estar Comedor/ 7. Living/ 8. Estudio/ 9. Galería/ 10. Quincho/ 11. Piscina.

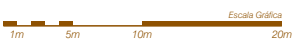
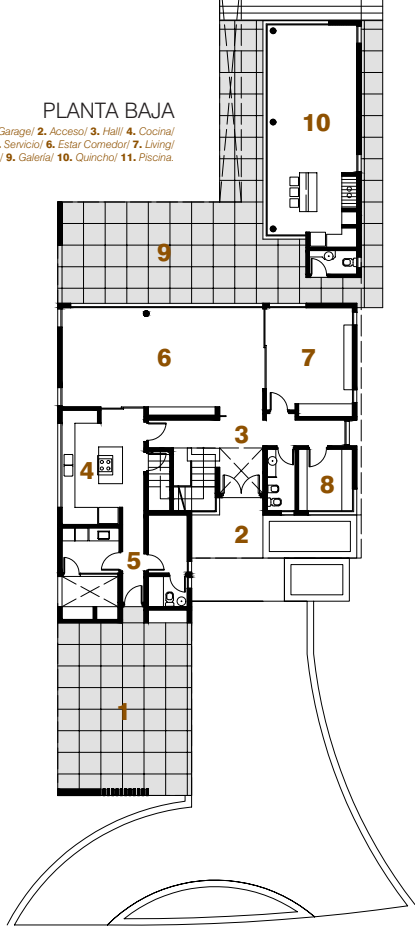



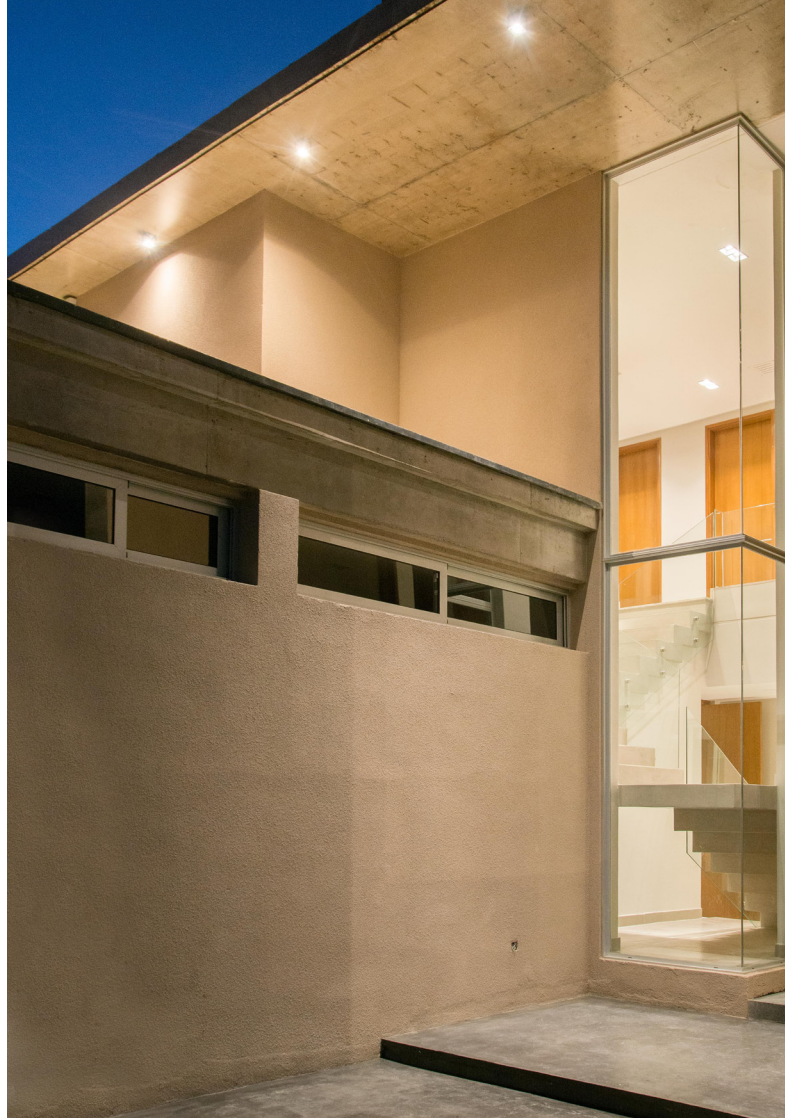

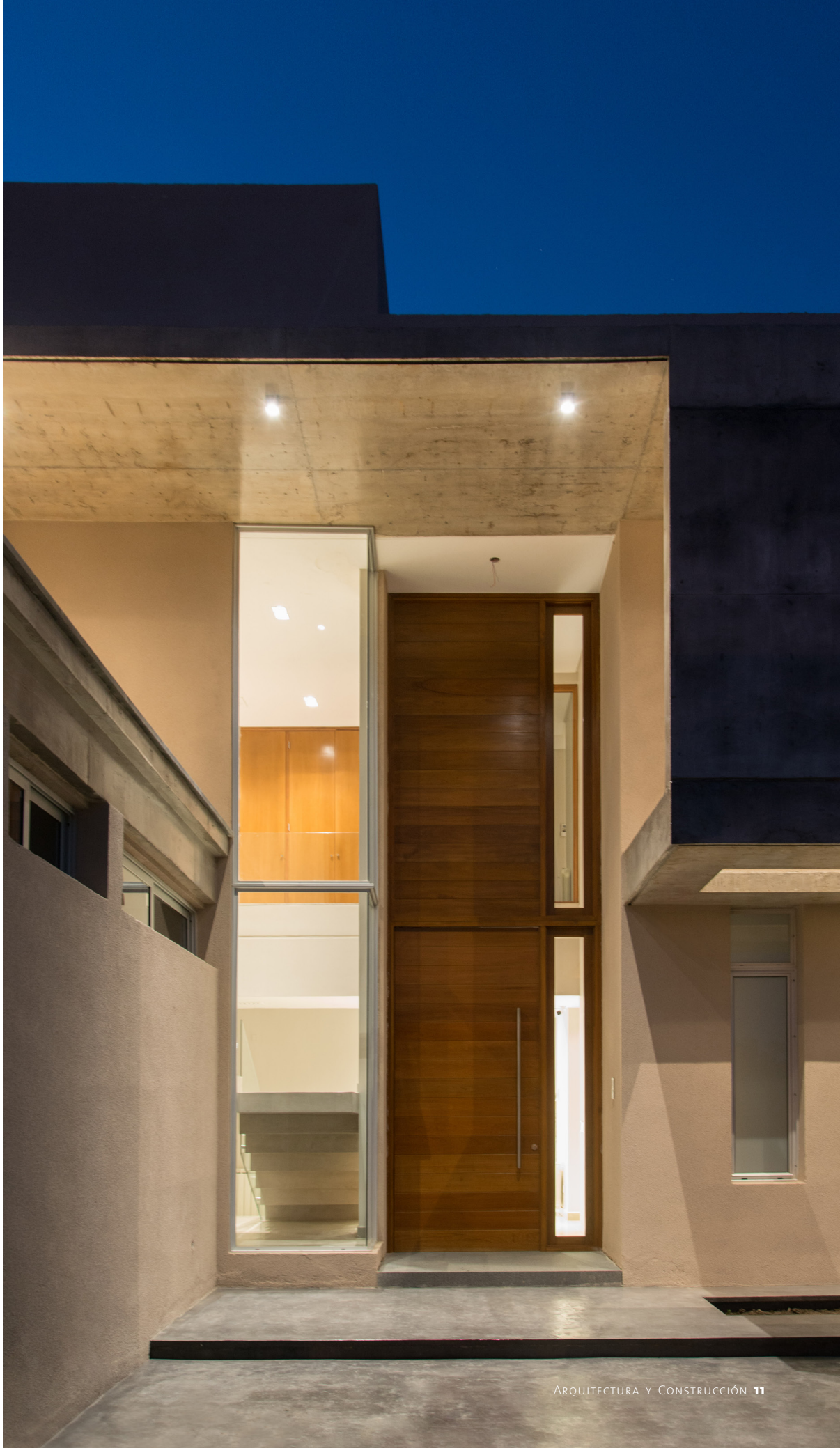
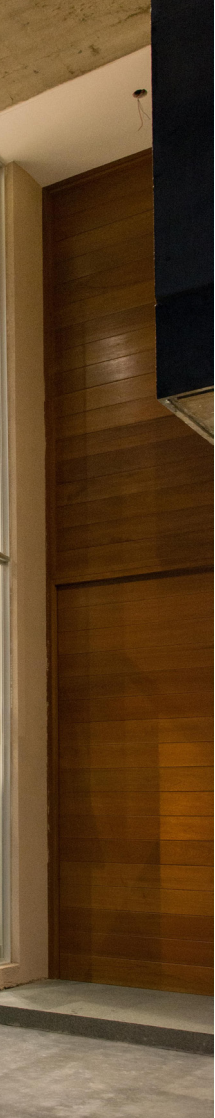

BRIMAX

LADRILLOS DE HORMIGÓN CELULAR CURADOS EN AUTOCLAVE



Ladrillo Macizo



Ladrillo "U"

PROYECTÁ CON BRIMAX

El cambio tecnológico en ladrillos y paneles.

HERRAMIENTAS A UTILIZAR



SERRUCHO
CORTAR



CEPILLO
LIMPIAR



CUCHARA
PEGAR



NIVEL
NIVELAR



MASA DE GOMA
ASENTAR

RECOMENDACIONES DE USO

TIP 1



CORTAR

El corte de nuestros ladrillos es tan sencillo que puede realizarse con un serrucho.

TIP 2

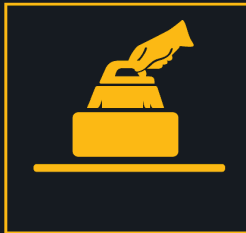

LIMPIAR

Producto del corte o por polvillo de la misma obra, los ladrillos deberán limpiarse con un cepillo antes de colocarlos. Si se omite este paso, el mortero de asiento no tendrá adherencia y dará lugar a posteriores patologías.

TIP 3

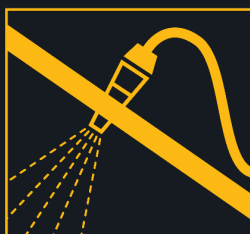

NO MOJAR

Para el asentamiento de los ladrillos, se utilizan morteros industrializados que tienen incorporado en su mezcla un retenedor de agua para ser aplicados en capa delgada, por lo cual no debe mojarse antes de la colocación.

TIP 4



PEGAR

El pegado se realiza con un mortero premezclado en capa delgada con un espesor de 3 mm. el cual debe aplicarse con una llana o bien con una cuchara dentada.

TIP 5

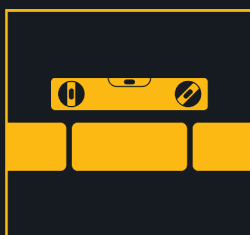

NIVELAR

Nuestro ladrillo es perfecto en sus dimensiones y caras, así mismo, la junta de mortero en capa delgada no permite realizar ajustes de verticalidad, por lo cual se aconseja nivelar el muro correctamente desde la primer hilada y controlar este nivel en cada una de las hiladas siguientes.

TIP 6



ASENTAR

Una vez colocado el ladrillo sobre la cama de mortero resco, deberá impartirse unos golpes con una masa de goma para lograr asentar el mismo y garantizar la adherencia del adhesivo.



TÉRMICOS



ECOLÓGICOS



VERSÁTILES



PRECISOS



ACÚSTICOS



DURADEROS



PORTANTES



CONFORTABLES



IGNÍFUGOS



LIVIANOS



LISOMÁXIMO

BRIMAX

DISTRIBUYE EN EL NOA

Adicem

Tucumán: Av. Belgrano 1858 - Tel: 0381- 4230910
ventas@adicem.com.ar

Verba Buena: Av. Perón 188 - Tel: 0381 - 4353661
yb@adicem.com.ar

Salta: Av. Independencia 605 - Tel: 0387- 4236474
adicem@adicem.com.ar

Jujuy: Pachi Gorriti 909 - Tel: 0388- 4316338
Jujuy@adicem.com.ar

SALTA

CASA MITRE



Ficha técnica

Proyecto: Casa Mitre

Oficina de Arquitectura: Red Arquitectos
Arquitectos a Cargo: Arq. María Belén Borigen, DIE.
Melisa Miranda, Arq. José Ignacio Nieva Toppa

Sitio Web: <http://redarquitectos.com.ar/>

Finalización construcción: 2020
Superficie construida: 130m²
Ubicación: Salta - Argentina

Fotografía: Matias Fernandez



Memoria Descriptiva

Ubicada en el centro de la ciudad de Salta, esta casa es una de cuatro propiedades idénticas construidas en el año 1945 formando una típica vecindad, que como tantas otras quedaron inmersas en el denso tejido urbano y hoy van desapareciendo poco a poco debido a la presión inmobiliaria. A diferencia de una casa nueva, una reforma completa es un proceso complejo que tiene desafíos constructivos mayores a resolver, por ello el estricto relevamiento de lo existente es fundamental para la toma de decisiones. La interven-

ción fue una reforma integral de la vivienda, con una propuesta que pone énfasis en la importancia del diseño interior, la correcta elección y uso de materiales para poder adaptar los espacios a las necesidades y gustos de una familia joven, pero respetando al mismo tiempo la esencia de la casa original. Se optó por mantener todo lo que fuera posible de la construcción existente. La distribución de los ambientes era óptima, al igual que las dimensiones de los mismos con sus altos techos. Se realizó la demolición de una única

pared para integrar la cocina con el comedor diario y se derribó un pequeño cerco que dividía el jardín. Estos dos espacios, cocina comedor y jardín, son los que más transformaciones tuvieron, todo esto para impulsar la amplitud que ya prevalecía en el resto de la casa. La cocina, hoy mucho más flexible y amplia, se convirtió en un espacio con una nueva energía, un lugar cómodo donde cocinar y compartir se vuelven una sola actividad. El jardín se aprovecha ahora en su totalidad, sin necesidad de dividir



el espacio de servicio con un muro bajo. Las áreas de lavadero y depósito están integradas y a la vez ocultas con puertas metálicas caladas, que son en sí mismas elementos de diseño que componen la estética del patio. Como acción fundamental debieron reemplazarse las instalaciones que se encontraban deterioradas, mal reparadas o no cumplían con normativas vigentes y eran escasas para el uso actual. En los sectores donde fue posible se decidió no embutir cañerías, para no picar y deteriorar los muros construidos,



dejando a la vista la nueva instalación eléctrica aérea, que evidencia la intervención. Se conservaron y restauraron las aberturas originales, de madera y tamaño pequeño en algunos casos, las cuales otorgan iluminación justa y hasta escasa en ciertos ambientes. Para lograr que los espacios sean más luminosos la elección del tono del piso y el color de las paredes fue determinante, colores claros que reflejan la luz natural que ingresa. Con apoyo de luminarias combinadas elegidas para cada habitación se crean ambientes cálidos que generan contrastes de colores con los distintos elementos como carpinterías y muebles. Todo fue diseñado en un equilibrio monocromático, jugando con la belleza propia de distintos materiales, texturas, terminaciones, brillos y luces que solo realzan una belleza ya existente en la estructura de esta añeja casa de 1945.





GMKT- Gasmarket, presente en esta obra, es una empresa con más de 20 años de experiencia, especializada en la venta de materiales para la instalación de gas, agua, cloacas y redes contra incendio. Experiencia y personal ampliamente capacitados en el Noa. Cuenta con una amplia variedad de líneas completas de materiales de gas y agua; artefactos a gas para el hogar, comercio o industria, con las marcas más reconocidas del mercado ofreciendo un equipamiento integral para calefacción y agua sanitaria. Sistemas de calefacción central y para exteriores (pisos radiantes, calderas, radiadores, climatizadores de pileta y tubos radiantes) que permiten mayor economía y confort. Pioneros en el NOA en materia energética y productos vinculados a ella; el avance de la tecnología nos acercó al mundo de las energías limpias, acercando a nuestros clientes oportunidades de vanguardia las energías renovables, con un marcado concepto ecológico y de ahorro. Empresa comprometida con el medio ambiente, que tiene como meta principal acercar proyectos y productos que permitan concientizar en el desarrollo sustentable por medio del uso de energías renovables, aprovechando la condición geoespacial, lo que permite generar desarrollo económico, social y ambiental. Los equipos funcionan con energías renovables tales como termotanques para el calentamiento de agua que funcionan a base de energía termosolar, bombas solares, cercas electrificadoras de alambrados para ganado y soluciones de energía fotovoltaica para cascos de estancia, viviendas rurales o galpones entre otros - *Sucursales en Salta, Santiago del Estero y Tucumán.*



RENOVÁ TU HOGAR

TENEMOS TODO LO QUE NECESITAS

 **Energías renovables**

 **Materiales de agua y gas**



 **Nuevo Showroom**
AV. PERÓN 1800 - YERBA BUENA



 www.gmkt.com.ar
 info@gmkt.com.ar

Tucumán
Cuba 53
0381 4501051 / 91

Salta
Av. Chile 1243
0387 4954721 / 59

Santiago
Av. Moreno Sur 953
0385 4229116 / 17

 **GMKT**

Prefabricación

Una solución para optimizar la industria de la construcción



La prefabricación permite construir un edificio hasta 50% más rápido.

La prefabricación es un tipo de construcción basada en el diseño y producción de elementos o “módulos” fuera de su ubicación final, para después ser instalados directamente en el sitio de construcción; lo cual entre otras cosas permite ahorrar y optimizar los tiempos en la obra.

Este modelo no es nuevo, existe desde hace más de 20 años, sin

embargo, en los últimos años ha logrado posicionarse gracias a su potencial tecnológico y de innovación para diferentes soluciones en la industria de la construcción. Existen aplicaciones a corto, mediano y largo plazo; las cuales atienden diferentes necesidades del mercado y que en conjunto con tecnologías como BIM, realidad virtual (VR), y el modelado 3D y 4D logran edificaciones innovadoras y revolucionarias.

El Instituto de Construcción Modular de Estados Unidos (MBI, por sus siglas en inglés) estima que, debido a que los procesos de prefabricación ocurren simultáneos a la obra en sitio, los proyectos

pueden ser completados de 30 a 50 por ciento más rápido que con la construcción tradicional; ya que del 60 al 90% de la construcción se lleva a cabo en los talleres de prefabricados, evitando así retrasos causados por el clima o por condiciones humanas. Sin embargo, la prefabricación va un paso más allá e incluye casos a largo plazo como lo son edificaciones permanentes que incluyen hoteles, escuelas y viviendas; en cuyos casos la realidad virtual y el modelado 3D y 4D juegan un papel importante. Herramientas como Revit y Navisworks permiten tener el modelo inteligente con toda la información del proyecto antes de



ser construido lo que sirve no solo para visualizar el producto final, sino también para unificarlo con todos los procesos de manufactura. Uno de los casos más recientes es el del hotel modular más alto del mundo, ubicado en Manhattan y el cual comenzó su construcción en 2019. Este hotel tendrá una capacidad de 168 habitaciones y 26 pisos. La constructora a cargo, Skystone, fabrica las habitaciones completamente terminadas, lo que incluye acabados, muebles y equipos, en una instalación en Polonia y después las envía en contenedores a la ciudad de Nueva York donde son ensambladas en el sitio de obra.

La prefabricación no solo reduce tiempos y costos de construcción drásticamente, sino que también permite que el trabajo en el sitio de obra sea más seguro, disminuya el ruido y se aprovechen los espacios de una manera más inteligente, ya que el ensamblaje de piezas se lleva a cabo en un lugar distinto. Además, este modelo de construcción tiene un impacto significativo en el medio ambiente, ya que los procesos de fabricación son más controlados, genera menos desperdicio y se recicla el material sobrante. El tema de prefabricación no se limita a estructuras de edificaciones, también se aplica para los

sistemas de ventilación, calderas y máquinas de calefacción; sin duda es un modelo que expande las posibilidades de la industria tanto para proyectos que requieren de una respuesta rápida, como lo son los hospitales modulares o bien para ambiciosos edificios como hoteles de más de 26 pisos. Además, este modelo ya está aprovechando tecnologías como la impresión 3D para la fabricación, el diseño generativo de piezas específicas y el uso de robots para controlar y automatizar procesos de construcción, lo que junto con la creatividad humana transforman la forma de construir en la industria.

¿Cuánto cuesta hacer una casa y dónde conseguir los materiales?

Una app permite resolverlo de manera rápida y sencilla

Tres jóvenes emprendedores de Bahía Blanca desarrollaron el proyecto y, tras recibir apoyo inversor, lanzaron la herramienta a nivel nacional y piensan desembarcar en México y Brasil en 2021.



En Bahía Blanca, por la iniciativa de tres jóvenes emprendedores, nació una novedosa startup llamada Capp, una aplicación para el sector de la construcción. Se trata de la primera comunidad colaborativa de ese ámbito con la que se puede establecer cuántos

materiales se necesitan para una obra, a qué precio y dónde encontrarlos. Francisco Brañas, Ingeniero Mecánico, el Ingeniero Industrial Julio Quel, y el físico Leonardo Dimieri, con experiencia en apps, diseño gráfico y web, son los tres emprendedores que idearon este

proyecto. Todo comenzó en 2015 cuando pensó en el proyecto para edificar su casa y fue cargando en un Excel todos los datos del proceso: gastos, cálculo de materiales, cantidades, proveedores, y precios. El Excel mutó a una página web,

donde cargaron los primeros datos. Se dijeron "con esto hay que hacer una aplicación".

Con Capp se puede comprar, vender y gestionar todo lo necesario para edificar sin salir de casa, desde un celular o una pc. La aplicación permite calcular en forma sencilla y funcional las cantidades de material estrictamente necesarias para construir una casa o edificio y los costos que la compra de esos insumos supone en función de los precios promedio de los corralones disponibles en la app. Si el corralón con el que alguien prefiere trabajar no está en la aplicación, el usuario puede cargar él mismo los precios de su proveedor de confianza y hacer igual el cálculo. "Esto nos sucede mayormente en otros países, donde ya tenemos muchas descargas pero aún no contamos con corralones. Por ejemplo en México y Brasil, cargan ellos sus referencias de precios o directamente se limitan a usar nuestra herramienta de cálculo para obtener las cantidades", apunta Brañas.

La herramienta de "cálculo y cotización" es uno de los aspectos más apreciados por los profesionales y por los usuarios en general. Permite planificar la obra sobre la base de certezas fiables, ir regulando el

presupuesto y salir al mercado a obtener cotizaciones con una referencia; sólo demanda del usuario una operación fácil y amigable, de carga en, por ejemplo, metros cuadrados de lo que se quiere construir y el tipo de material que piensa utilizarse. La respuesta será una estimación de cantidad de material y su precio.

La información sobre la cual se proyecta el presupuesto surgirá de la base de datos de los corralones que están dentro de Capp. Los mismos tienen, a su vez, un sistema de carga muy sencillo para volcar la información de su oferta, pese a que un comercio mediano de esas características puede manejar hasta 15 mil ítems. A su vez, Capp ofrece a cada corralón un ranking actualizado con los 100 productos que representan el 80% de lo que se vende en el mercado. La app también permite calcular el costo de la mano de obra, ya que tiene cargado el valor hora por categoría del sindicato UOCRA.

En cuanto a costos, Capp no cobra por asociarse sino que obtiene una comisión variable del 5% por cada venta realizada a través del marketplace, que es el primero del mercado 100% dedicado a materiales de construcción. Además de profesionales, usua-

rios finales y corralones, el proyecto tiene una cuarta pata, que son las empresas que fabrican los productos que los corralones venden en el Marketplace de Capp. "Nosotros somos para las marcas una herramienta para mejorar las ventas a sus distribuidores, y ellos son para nosotros una red inmensa de corralones a los cuales queremos llegar", detalla Brañas. A esta dimensión se le agrega otra forma colaborativa, la de comunidad, ligada a las "tareas" que dejan registradas las constructoras en el uso de la herramienta de "Cálculo y cotización", también llamada "Constructores". Se trata de "tareas" especiales, extraordinarias, distintas a las habituales de demolición, movimiento de suelo y otras actividades comunes a cualquier obra.

Capp se encuentra en plena expansión y ya puso un pie en la Ciudad de Buenos Aires, GBA, Mendoza, Córdoba y Rosario. También aspira, hacia fin de año, llegar a tener al menos tres corralones por región en el país. Con oficinas en Bahía Blanca, tras la pandemia, proyectan montar una en Buenos Aires y, para 2021, desembarcar presencialmente en México y Brasil.

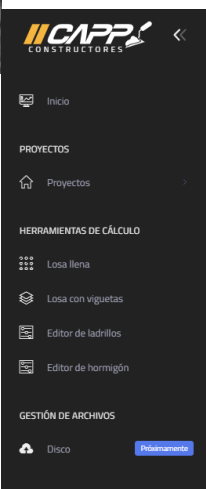

C Sistema de cómputos y presupuestos

Proyecto Proyecto Torres - Cómputo métrico

Hola, Leonardo Dimieri

- Todas las tareas
- » TRABAJOS PRELIMINARES (8)
 - » DEMOLICIONES (5)
 - » MOVIMIENTO DE SUELOS (3)
 - » FUNDACIONES (5)
 - » ESTRUCTURAS RESISTENTES (8)
 - » MAMPOSTERÍA Y OTROS CERRAMIENTOS (18)
 - » Mampostería de Ladrillo cerámico hueco - 15cm
 - » Mampostería de Ladrillo cerámico hueco - 8cm
 - » Mampostería de ladrillo cerámico hueco - 12cm
 - » Mampostería de ladrillo cerámico hueco - 18cm

TAREAS COLABORATIVAS [Ir a marketplace de tareas](#)

Cómputo métrico

DEMOLICIONES (1)

Demolición mampostería ladrillo común Demolición medianera Eliminar

Variables	Largo (X, ppaL)	Alto (Y)	Ancho (Z)	Unidad
Volumen (Principal)	168	-	-	m3

Grupos de insumos	Cantidad	Rendimiento	Total
Insumos demolición mampostería ladrillo común	168	1.2	
Ayudante	-	5 horas/m3	1008 horas
Insumos carga escombros carretilla	168	1.2	

Construcción sustentable

Diseño para una economía circular

La economía circular es un concepto relativamente nuevo que aparece en el marco del desarrollo sostenible. Su objetivo no es otro que la producción de bienes y servicios de la forma más eficiente posible, a la vez que se reduce al máximo el consumo y desperdicio de materias primas, agua, fuentes de energía y otros residuos. Este concepto deja a un lado el sistema “lineal” utilizado hasta ahora para asumir su carácter “circular”, es decir cerrar el ciclo de vida de los materiales, residuos, agua, energía y otros servicios.

El diseño y la construcción contribuyen con un planeta más sustentable

Con la adopción de la economía circular por parte del sector de la construcción se puede lograr un cambio verdaderamente transformador, por ejemplo, mediante la tecnología de diseño generativo de Autodesk los usuarios pueden explorar y elegir materiales reciclados y reciclables para sus diseños, realizar comparaciones de materiales, medir cómo estos impactan, y otras tantas alternativas que colaboran en la toma de decisiones de un equipo. Para reducir el costo de fabricación, construcción de viviendas o diseño de ciudades enteras debemos pensar en los materiales desde una perspectiva diferente para obtener una ventaja económica como la capacidad de crear cosas a partir de un flujo de residuos. Este concepto se basa en la idea de conseguir que todo

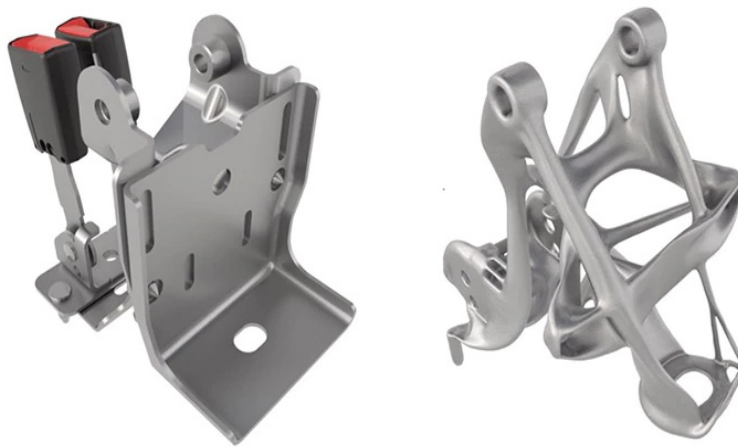

Utilizando el diseño generativo y la fabricación aditiva, GM pudo consolidar los ocho componentes diferentes de una pieza pequeña pero importante, un soporte del asiento, donde se abrochan los cinturones de seguridad, en una pieza impresa en 3D.

forme parte de un ciclo circular cerrado, es decir pensar en el suprarreciclaje, práctica que garantiza la reutilización de los materiales que usamos en nuestros productos a fin de crear uno nuevo. A fin de cuentas, el costo es el motivo por

el cual la circularidad, la energía y los materiales son importantes para los clientes. Esto va a suponer un gran impulso comercial y un motor económico para empresas de todos los sectores.



El Diseño Circular

Es un diseño que apoya la circularidad y el replanteo radical de cómo usamos los materiales y la energía. Los componentes de los productos o edificios pueden ser continuamente reutilizados en futuros proyectos, y con menos residuos. A medida que los recursos del mundo se vuelven más limitados, este diseño ayuda a reducir costos y a generar beneficios en la cadena de suministro simplificada con menos piezas de repuesto en el inventario. También trae asociados otros beneficios: al decidir qué comprar, los consumidores consideran cada vez más si una empresa es responsable. Con el

diseño circular, se pueden crear productos más sustentables que muestren su compromiso con la innovación y esto colabora a la imagen positiva de las compañías. Es fundamental situar el pensamiento circular en el centro del sector de la construcción y permitirle desempeñar un papel mucho más predominante que requiere de una estrategia global que tenga en cuenta las oportunidades y los retos, así como el desarrollo de objetivos en relación con la circularidad y la construcción sobre la base de una mayor coherencia de los objetivos e iniciativas políticas existentes.

La construcción circular tiene como objetivo reducir el impacto ambiental relacionado a la generación de residuos y promover un modelo de economía circular enfocado al ámbito de la construcción, proponiendo un cambio de paradigma de los sistemas lineales de producción, negocios y consumo a un concepto circular de desarrollo, mediante el ecodiseño, la construcción 4.0, la valorización del residuo y en general todas las iniciativas de nuevos negocios, productos y servicios conscientes en nuestro entorno natural y social.



Fotografías e ilustraciones de: <https://www.autodesk.es/>

La interiorista

Nezha Kanouni

en Marbella Design 2020

Kanouni se suma a una lista plagada de grandes profesionales como Erico Navazo, Sara Folch, Marisa Gallo, RD Arquitectos, Soledad Ordoñez, Susana Urbano, Nicolás Escanez, Samia Glam o Nayra Iglesias, entre muchos otros. Bang & Olufsen Marbella, Madaras Santaella, La Fábrica de Hielo, Orac Decor, Carone Mobiliario, Gira o Simón son algunas de las nuevas firmas que también se han sumado a la exposición. Grupo Los Mellizos se encargará este año de la gestión del restaurante de Marbella Design.

Marbella ha sido la primera ciudad española en conseguir el sello de destino seguro en sus espacios públicos, certificación que concede el Instituto para la Calidad Turística Española (ICTE). El Palacio de Congresos de Marbella también ha obtenido el mismo certificado.

Madrid, septiembre 2020. La interiorista de prestigio Nezha Kanouni es el último gran fichaje de Marbella Design 2020. Kanouni participará en esta nueva edición de la exposición con un diseño sorprendente y fiel a su estilo contemporáneo, fresco y ecléctico. El trabajo de Kanouni se caracteriza por la elegancia de sus espacios, con una sofisticación distendida, renunciando a la saturación y mirando siempre por la armonía y



*Casa Alegría.
Villa Lugano.
Interiorismo de Nezha Kanouni.
Todos los derechos reservados.*



el equilibrio entre forma, textura, composición y color de los elementos. Sus proyectos dan lugar a estancias que aportan sinergia de estilo de vida y entorno de quienes los disfrutan. Kanouni se suma así a una lista de más de una veintena de diseñadores e interioristas reputados, en la que destacan también Erico Navazo, Soledad Ordoñez, Sara Folch, Nicolás Escanez, RD Arquitectos o Marisa Gallo. Los proyectos de esta última se definen por su creatividad, sobriedad y equilibrio. Son los signos de identidad de unos diseños que, además, suman como denominador común la elegancia el clasicismo atemporal que llevan más de dos décadas destacando tanto en el sector del interiorismo del mercado español, como en el de Latinoamérica. Todo este plantel de interioristas,



Vestidor automatizado de Sara Folch. Todos los derechos reservados.

acuden a la edición de este año de la mano de las mejores y más prestigiosas firmas y marcas de la industria. Entre ellas se encuentran las destacadas Bang & Olufsen Marbella, Orac Decor, La Fábrica de Hielo, Carone Mobiliario, Gira, Simón, Viabizzuno o Cristal de Sévres, que produce cristalería elegante y refinada desde hace más de dos siglos, entre muchos otros. Este año, además, la artesanía y la producción local tendrán un protagonismo especial. La organi-

zación de Marbella Design quiere resaltar el trabajo de marcas, firmas y profesionales de alto nivel de toda la región. En este sentido, hay que destacar la presencia de Fernando Moreno, una de las empresas con mayor presencia en la Costa del Sol y con más de 50 años de experiencia en los sectores de la construcción y del diseño, y que participará en el espacio

Vivienda diseño de RD Arquitectos. Todos los derechos reservados.

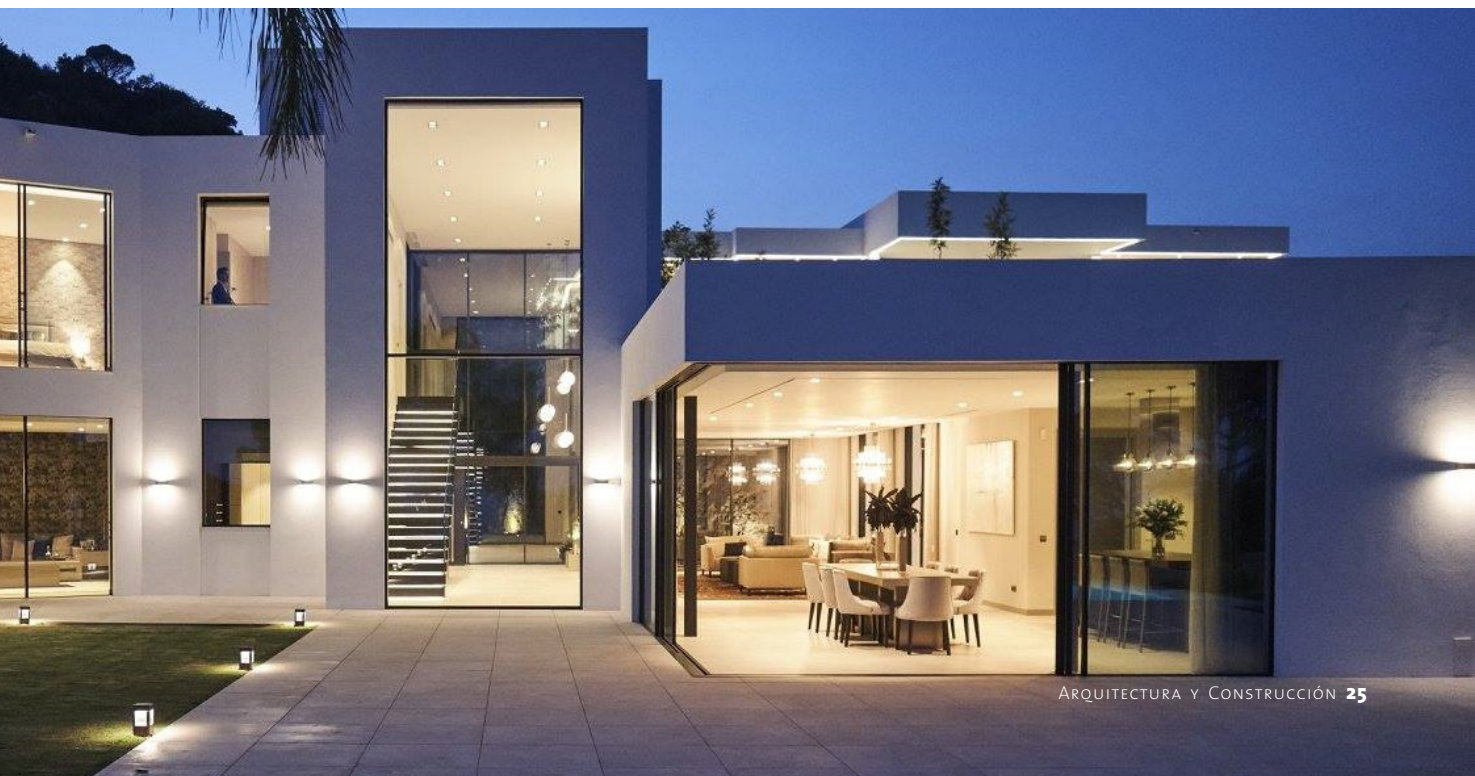

de RD Arquitectos, que promete lucirse con la elegante sobriedad que caracteriza sus trabajos. De la zona también destacan Calligaris y Maderas Santaella. Los primeros, dedicados al diseño y distribución de mobiliario contemporáneo y, los segundos, especializados en la producción de maderas nobles de alta calidad, que lanzan en la exposición su nueva marca de cocinas Nel' la Design, con diseño de Nicolás Escánez.

Así mismo, el interiorismo de yate, así como la zona del restaurante, tendrán un papel importante en Marbella Design 2020. El simulador de la prueba de yates nos recibirá con una tarima de fresno termo tratada en un espacio patrocinado por FINSA y en el que, entre otros, podremos ver las últimas novedades de Spa Experts, especialistas en piscinas de todo tipo y spas de última generación. Por su parte, la gestión del restaurante este año correrá a cargo de Grupo Los Mellizos, con una trayectoria extensa en el sector en toda la región.

Y, como Marbella Design no pretende si no generar sensaciones y emociones, dedicará también uno de sus espacios al Festival Boutique, Mindful Travel Festival. Un generador de experiencias para quienes deseen vivir una oferta experiencial única, relacionada con el estilo de vida andaluz, el bienestar y la sostenibilidad.

www.marbelladesignfair.com

Del 24 de septiembre al 3 de octubre de 2020

Palacio de Ferias, Congresos y Exposiciones de Marbella

Instagram: @marbelladesignfair

Facebook: www.facebook.com/marbelladesignfair/

LinkedIn: marbella-design

Twitter: @MarbellaDesignF

Contacto de Prensa:

CTC COMUNICACIÓN – Consuelo Torres / Beatriz Atienza

Tel: 91 382 15 29

consuelo@ctccomunicacion.com / beatriz@ctccomunicacion.com

www.ctccomunicacion.com

Jornadas y Premios Marbella Design

El diseño de interiores también tendrá su propio espacio de debate, con la Mesa Redonda "El diseño de interiores: la utopía cotidiana" con Ianko López (Vanity Fair, El País, Icon, Icon Design o Traveler, entre otros) como moderador que se celebrará el sábado 26 de septiembre. Intervendrán Elvira Solana (arquitecta y muralista), Asier Rua (fotógrafo de interiores y arquitectura), y Lucía Tahan (arquitecta y diseñadora de realidad aumentada y virtual).

Además, los premios al interiorismo en sus diferentes facetas han sido siempre otro de los grandes fuertes de Marbella Design. Y, en esta edición 2020, no será menos. Todos los profesionales y marcas, con sus respectivos espacios, participarán en unos galardones cuyo jurando viene pisando fuerte. Éste estará compuesto por arquitectos de la talla de Hugo Torrico de Villarroel, Ismael Mérida y Miguel Tobal, así como por el arquitecto técnico de FINSA y responsable del proyecto con Marbella Design, Juan Manuel Aragón. Juntos elegirán los trabajos más creativos, innovadores, vanguardistas y sofisticados de entre todos los espacios que participan este año. Los ganadores se darán a conocer durante los últimos días de la exposición.

Mesa Redonda del sector contract con la participación de Les Roches

Marbella Design 2020 apuesta por dar al sector contract un espacio y nombre propio en la exposición, algo más que necesario en una ciudad abierta al mundo como Marbella. Y no solo eso; también habrá un espacio de diálogo y debate donde hoteles y hostelería serán los protagonistas.

En dicho espacio, el viernes 2 de octubre, se celebrará una Mesa Redonda en la que participará Carlos Díez de la Lastra, director de Les Roches Marbella, Finsa y José Luis de Pita director de Insspira Digital entre otros, en la que se debatirá sobre temas de seguridad sanitaria, salud y medio ambiente. Se hablará acerca de las propuestas que se deben implementar y del rumbo que debe tomar el sector hotelero y hostelero en la nueva realidad, sin dejar de prestar atención y de incorporar conceptos como respeto, ecología o sostenibilidad, dando la importancia que merece la experiencia del cliente.

La Universidad de Dirección Hotelera internacional Les Roches, una de las más importantes a nivel global, cuenta en Marbella con una de sus sedes. Una ciudad a la que definen como "un aula de gestión hotelera y turística en vivo en sí misma", una experiencia y aprendizaje del que Marbella Design quiere hacerse eco y compartir con profesionales y público asistente en un momento tan crucial para el sector como este.

Sobre **MARBELLA DESIGN** – Diez días de Diseño e Interiorismo en Marbella. Una de las mayores exposiciones internacionales de Diseño e Interiorismo celebrada en España. Un espacio innovador, con un exclusivo proyecto, en el que más de 40 Interioristas, y galerías de diseño, reconocidos a nivel nacional e internacional, se dan cita para exponer sus últimos diseños más vanguardistas, colecciones y muebles de lujo.



Grupo Gaman

Adquirió un nuevo edificio corporativo

Grupo Gaman anuncia que concretó la compra de un nuevo edificio, Gaman 2, situado en la calle Dardo Rocha 3142, del partido de San Isidro, provincia de Buenos Aires. El nuevo espacio, que se suma al de Moreno 794, conocido como Edificio Gaman, cuenta con 700 m², divididos en 2 pisos, que incluye también 14 cocheras y una zona de recreación. El mismo será remodelado para instalar allí parte de sus diferentes unidades de negocio. La adquisición del edificio Gaman 2 es fruto de las acciones que viene desarrollando la empresa durante la pandemia, donde se propuso redoblar esfuerzos, ampliando la federalización de la marca, creciendo en términos muy exigentes (ventas 100% y rentabilidad 200%) y consolidando la integración de las empresas del grupo para fortalecerse de

cara a la nueva normalidad. “En un contexto sumamente particular, donde muchos desean migrar al teletrabajo, reducir espacios y no realizar inversiones, nosotros apostamos a profundizar un modelo de gestión que nos distingue. Así es como apuntamos a proveer un techo común a quienes nos acompañan, en un formato profesional, cooperativista y virtuoso”, señaló Juan Manuel Manganaro, presidente de Grupo Gaman. La empresa había finalizado, en el mes de marzo, la remodelación y puesta a punto del Edificio Gaman, ubicado en la calle Moreno al 700 (CABA), que cuenta con 10 pisos y más de 1000m², coincidiendo con el 20mo aniversario de la firma, que incluye, también, un rebranding de todas sus marcas, que impacta en su imagen y Web. A través de sus diferentes unida-

des -Gaman Broker, Alea Corporativos, Quore Seguros de Vida y Ahorro, NextStep Tecnología y Fundación Bruna- Grupo Gaman atiende todos los segmentos de la industria aseguradora, siendo uno de los principales organizadores y brokers del mercado, con más de 90 mil clientes, 13 sucursales en diferentes puntos del país y una red de 12 Brokers, 28 Organizadores y 450 productores en todo el país, administrando una prima que apunta a cerrar el año con \$5400 millones de pesos. Recientemente la firma incorporó nuevos representantes en Mar del Plata y el Litoral, ampliando su red de servicios a la Costa Atlántica y las provincias de Santa Fé y Entre Ríos, para fortalecer con esto su plan de federalización en puntos estratégicos del país.

Más info en: <http://www.gamanseguros.com.ar/index.php>

Contacto: Juan Ignacio Erreca 011-15-3911-2340 | <http://www.ezequielfejler.com.ar/>

CÓMPUTOS Y PRESUPUESTOS DE UNA VIVIENDA

OCTUBRE 2020

La vivienda es de tipo estandar construida con el sistema tradicional y abarca una superficie de 150 m² (incluyendo el porch, cochera y los correspondientes aleros). Los resultados obtenidos son valores promedio para este tipo de edificación, la determinación de los mismos se tomó de la cotizaciones del mercado local. Atento a las variaciones de plaza y según las posibilidades de compra es posible reajustar dichos valores. El precio unitario incluye materiales y mano de obra, para la cual se considera su rendimiento adaptado a la modalidad y cotización del medio.

MEMORIA DESCRIPTIVA

Cimientos: zanjas de 0,15 m. más anchas que los respectivos muros de elevación, con profundidad de 1 mt. en paredes de 0,30 m y de 0,80 m en paredes de 0,15 m de espesor; relleno de hormigón ciclópeo en la proporción 1:9 (cemento y ripio bruto grueso).

Capa Aisladora: a una hilada sobre el nivel del piso interior con material en la proporción 1:3 (cemento y arena) pintura asfáltica con un espesor mínimo de 0,02 m.

Mamostería: de ladrillos comunes de primera calidad, mezcla en la proporción de 2:5 (cal y arena) más 20 % de cemento.

Revoques: en dos capas, la primera correspondiente al rústico con mezcla de 2 partes de cal por 5 de arena más un 10 % de cemento en interior, y azotado cementicio en exterior, terminado con un raspado cruzado. La segunda, el fino, con mezcla de 2 partes de cal hidratada y 5 partes de arena fina con un 10 % de cemento.

Contrapiso: de hormigón pobre, una parte de cemento y 12 de ripio bruto fino, espesor mínimo de 0,08 m.

Pisos: cerámica común de 7,5 x 15 cm. en interior y cochera; caminería de acceso de granza lavada in-situ.

Zócalos: similares al piso, en muros exteriores zócalo cementicio a una altura promedio de 0,40 m.

Revestimientos: de azulejos de color hasta 2 mts. de alto en baño, cocina y lavadero, con pegamento y sin cuartacaña.

Losa: de viguetas premoldeadas con ladrillos huecos y malla "Sima", carpeta de compresión de 6 cmts.

Estructura Sismoresistente: encadenado vertical y horizontal inferior-superior, de acuerdo a normas vigentes.

Aislación: tipo hidrófuga de velo de vidrio y material asfáltico.

Cubierta: de tejas coloniales asentada con mezcla reforzada.

Cielorrasos: en aleros, porch y cochera azotado con mortero, 1 de cemento y 3 de arena gruesa para nivelar la superficie donde se aplica un enlucido, con 2 partes de cal hidratada y 5 de arena fina. En el interior de la vivienda: de yeso enlucido bajo losa, con moldura rehundida perimetral de 3 cm. de ancho.

Carpintería: de madera tipo standard.

Instalación Sanitaria y Gas: materiales de primera calidad aprobados, sin conexiones a las redes principales.

Instalación Eléctrica: embutida, empleándose caños, cables y demás accesorios de primera calidad y aprobados.

Pintura: latex en muros y cielorrasos, lustre en carpintería de madera.

Realización:
Arq. Oscar Elías Gálvez
Consultas: (0381) 154739834

Septiembre 2020	Unid	Cantid	Unitar.	Parcial	Total	Inc. %
CIMENTOS: exc. y relleno	M3	26,93	7227,48		194.636,08	2,49%
CAPA AISLADORA:	M2	21,78	1422,24		30.976,49	0,40%
MAMOSTERIAS:						
a) para la vista de 0,30	M3	25,65	19074,64	489.264,64		
b) común de 0,30	M3	27,72	11744,86	325.567,44		
c) común de 0,20	M2	10,93	2467,29	26.967,48		
d) común de 0,15	M2	57,24	1860,46	106.492,51	948.292,08	12,11%
TOMA DE JUNTAS:	M2	85,5	729,37		62.361,53	0,80%
REVOQUES:						
a) rústico	M2	435	645,86	280.949,79		
b) fino	M2	389,8	554,57	216.172,91	497.122,71	6,35%
CONTRAPISOS:	M2	158,72	1142,36		181.314,97	2,32%
PISOS: cerámico	M2	158,72	1379,20		218.906,75	2,80%
ZOCALOS:	ML	139,65	589,28		82.292,48	1,05%
REVESTIMIENTOS:	M2	45,2	1832,70		82.838,24	1,06%
TECHO:						
a) losa de viguetas	M2	162,4	5194,13	843.526,67		
b) contrapiso alivianado c/pend.	M2	162,4	1351,14	219.425,13		
c) aislación hidrófuga	M2	178,64	835,70	149.288,86		
d) cubierta tejas coloniales	M2	162,4	3233,58	525.133,63	1.737.374,30	22,18%
ESTRUCTURA ANTISISMICA:						
Encadenados vertic.y horizontal.	ML	266,6	2134,27		568.995,79	7,27%
CIELORRASOS:						
a) aplicado a la cal	M2	63,5	1279,21	81.229,94		
b) aplicado de yeso	M2	80,5	955,87	76.947,45	158.177,40	2,02%
CARPINTERIAS:						
Tipo standard con vidrios	GL		155051,20		155.051,20	1,98%
INST. SANITARIA Y GAS:	GL		387422,36		387.422,36	4,95%
INST. ELECTRICA:	GL		240596,69		240.596,69	3,07%
PINTURA:	GL		187542,03		187.542,03	2,39%
TOTAL					5.733.901,08	
BENEF. Y G. GRALES. 25%				1.433.475,27	7.167.376,35	18,30%
HONOR. PROY. Y D. T. 9,27 %					664.415,79	8,48%
TOTAL GENERAL					7.831.792,14	100%

52.211,95(\$/M²)

INCLUYE HONORARIOS DE PROYECTO, DIRECCIÓN TÉCNICA, BENEFICIOS Y GASTOS GENERALES

MATERIALES NECESARIOS POR ITEM

MATERIALES	UNIDAD	INSUMOS
CIMENTOS	m ³	125 kg de cemento 1,40 m ³ ripio bruto grueso
CAPA AISLADORA	m ²	17 kg de cemento 0,030 m ³ de arena 0,40 litros de pintura asfáltica
MAMOSTERIAS DE 0,30	m ³	380 ladrillos comunes 80 kg de cal hidratada 0,360 m ³ de arena
MAMOSTERIAS DE 0,15	m ²	50 ladrillos comunes 9 kg de cal hidratada 2 kg de cemento 0,050 m ³ de arena
REVOQUE RÚSTICO	m ²	5 kg de cal hidratada 0,5 kg de cemento 0,030 m ³ de arena
CONTRAPISO	m ²	12,5 kg de cemento 0,100 m ³ de ripio bruto fino

MODELO DE VIVIENDA PRESUPUESTADA

Realización:
Arq. Oscar Elías Gálvez
Consultas: (0381) 154739834



BRB

AMOBLIAMIENTOS

10 años

Experiencia

Av. Belgrano 2578 | Av. Aconquija 1900
S.M. de Tucumán - Tucumán | Yerba Buena - Tucumán

info@brbamoblamientos.com

Tel: 3814233255 / 3813498800
www.brbamoblamientos.com



ANÁLISIS DE COSTOS

Realización del Arquitecto **Oscar Elías Gálvez**

OCTUBRE 2020

Consultas: (0381) 154739834

MATERIALES	UNIDAD	MATERIAL	MANO DE OBRA	TOTAL
CIMIENOS				
Excavación y relleno	m ³	4874,49	2352,99	7227,48
CAPA AISLADORA				
Horizontal	m ²	706,57	715,68	1422,24
Vertical	m ²	706,57	787,76	1494,33
MAMPOSTERÍAS				
En submuración	m ³	7571,88	5344,42	12916,31
MAMPOSTERIAS EN ELEVACIÓN				
Ladrillos comunes de 0.30	m ³	7059,48	4685,38	11744,86
Ladrillos comunes de 0.30 Visto	m ³	13266,83	5807,81	19074,64
Ladrillos comunes de 0.20	m ²	1478,73	988,56	2467,29
Ladrillos comunes de 0.20 Visto	m ²	2847,78	1137,88	3985,66
Ladrillos comunes de 0.15	m ²	1103,59	756,87	1860,46
Ladrillos comunes de 0.15 Visto	m ²	2008,79	988,56	2997,36
Tabique ladrillo comun 0.10	m ²	662,29	674,49	1336,77
Tabique Durllock c/bastidor	m ²	2134,58	756,87	2891,45
Ladr. huecos del 12 (12x18x33)	m ²	1368,75	674,49	2043,24
Ladr. huecos del 18 (12x18x33)	m ²	1545,45	756,87	2302,32
Bloques huecos de 20x20x40	m ²	1432,49	756,87	2189,36
Piedras del lugar	m ³	2693,32	5843,85	8537,17
REVOQUES				
Grueso a la cal c/azotado cementicio exterior	m ²	339,15	453,09	792,24
Grueso a la cal interior	m ²	264,85	381,01	645,86
Fino mandilado	m ²	240,50	314,07	554,57
Bolseado fino sobre ladr. visto	m ²	256,25	334,67	590,92
Super "Iggam" peinado	m ²	375,14	458,24	833,38
Salpicrete con molinete:				
Colores claros	m ²	286,84	329,52	616,36
Colores oscuros	m ²	330,91	329,52	660,43
TOMA DE JUNTAS				
Para ladrillos comunes	m ²	286,58	442,79	729,37
CONTRAPISOS				
Hormigón simple de 0.10	m ²	684,12	458,24	1142,36
Alivianado de 0.10 con telgopor	m ²	728,14	623,00	1651,14
PISOS				
Mosaicos calcarios común 20x20	m ²	913,75	669,34	1583,09
Granítico común sin pulir 30x30	m ²	1368,75	669,34	2038,09
Granítico esp. sin pulir de 30x30	m ²	1677,73	458,24	2135,97
Cerámico com. "Staneff" 10x20	m ²	684,12	695,08	1379,20
Cerámico esm. "Staneff" 20x20	m ²	1192,15	669,34	1861,49
Alisado cementicio con contrapiso	m ²	817,01	813,51	1630,51
Granza lavada contrapiso incluido	m ²	1213,10	973,12	2186,22
Losetones de horm. premoldeado	m ²	1192,20	586,96	1779,16
Parquets de lapacho 14 mm pul.	m ²	2737,60	1431,36	4168,96
Entablonado tarugado de lapacho	m ²	5639,14	1431,36	7070,50
Vinílico Alto Tráfico	m ²	2428,37	643,60	3071,96
Alfombra lisa pelo corto	m ²	2516,56	643,60	3160,16
ZÓCALOS				
Calcareos	ml	375,14	324,37	699,51
Graníticos	ml	397,48	324,37	721,86
Cerámicos	m ²	264,90	324,37	589,28
Cementicio 0,35 de alto	ml	375,14	792,91	1168,05
REVESTIMIENTO CON PEGAMENTO				
Azulejos lisos de primera	m ²	905,26	643,60	1548,85
Azulejos decorados	m ²	971,47	684,79	1656,26
Cerámicos esmaltados	m ²	1147,92	684,79	1832,70
CIELORRASOS				
Yeso enlucido bajo losa	m ²	353,46	602,41	955,87
A la cal enlucido bajo losa	m ²	419,37	859,84	1279,21
Yeso susp. con aisl. térmico	m ²	905,31	782,61	1687,92
Lineal de chapa c/aisl. térmico	m ²	3355,35	1065,80	4421,15

Se tomó como base los precios de materiales cotizados en nuestro medio. Los valores cotizados a continuación son resultados promedio para obras nuevas tipo standar en planta baja, de aproximadamente 100 m², construidas en San Miguel de Tucumán, según reglas del arte conocidas en nuestro medio. Para una o más unidades de viviendas o similar, se deberá agregar o disminuir un porcentaje de acuerdo al riesgo o importancia de la misma, teniendo en cuenta: el traslado de materiales, superficie cubierta, tipos de terminaciones, etc. No se consideran beneficios ni gastos generales. Precios de materiales a consumidor final. Mano de obra no se considera el IVA.

ANÁLISIS DE COSTOS

Realización del Arquitecto **Oscar Elías Gálvez**

OCTUBRE 2020

Consultas: (0381) 154739834

MATERIALES	UNIDAD	MATERIAL	MANO DE OBRA	TOTAL
Placa de yeso	m ²	832,14	411,90	1244,05
Tipo "Durlock" con perfiles 35 mm	m ²	1213,00	571,51	1784,51
Cielofácil machimb. c/textura plást.	m ²	901,29	556,07	1457,36
HORMIGÓN ARMADO				
Bases	m ³	17793,27	11780,38	29573,65
Columnas	m ³	19228,23	19210,06	38438,29
Vigas	m ³	22672,09	21362,24	44034,33
Losa llena	m ³	19235,39	16198,03	35433,42
Losa nervurada	m ³	20464,66	16774,69	37239,35
Encadenado 15x15 cm.	ml	1346,51	787,76	2134,27
TECHOS				
Chapa fibroc. Acanalada perfil 13	m ²	5673,48	684,79	6358,27
Chapa fibroc. Acanalada recta 8 mm.	m ²	4852,92	803,21	5656,13
Chapa Zinc N° 25, s/correa metálicas	m ²	5077,41	792,91	5870,32
De viguetas pretens. hasta 4 m	m ²	3752,47	1441,66	5194,13
Panel autoport. galv. AU LI cal 24	m ²	6402,08	556,07	6958,15
AISLACIONES				
De velo de vidrio y mat. asfáltico	m ²	423,13	324,37	747,50
Membrana 4 mm con aluminio	m ²	485,58	350,12	835,70
CUBIERTAS				
De tejas coloniales sobre losa	m ²	2075,11	1158,47	3233,58
De tejas francesas sobre losa	m ²	2339,86	1055,50	3395,36
De tejas fueginas sobre losa	m ²	1655,69	792,91	2448,60
Baldosas cerám 20x20 sobre losa	m ²	688,13	792,91	1481,04
Cerámica 10x20 esmalt. "Staneff"	m ²	1256,35	813,51	2069,86
CARPINTERÍAS				
Puerta placa 0,86 x 2,05	U	4917,07		4917,07
Puerta tablero de acceso 0,90 x 2,00	U	14432,00		14432,00
Puerta chapa 0,80 x 2,00 pesada	U	6693,40		6693,40
Ventana c/celosía cedro 1,20 x 1,00	U	10714,59		10714,59
COLOCACIÓN CARPINTERÍA				
Hasta 2,00 m ²	U		1781,47	1781,47
Más de 2,00 m ²	m ²		890,74	890,74
VÍDRIOS				
Doble (3 mm)	m ²	1312,94	731,13	2044,06
Vítrea (4 mm)	m ²	1312,94	741,42	2054,36
Fantasia común (3 mm)	m ²	1657,90	1086,39	2744,29
Martelé ambar (4 mm)	m ²	2800,93	1256,30	4057,23
Armado blanco	m ²	2800,93	1256,30	4057,23
Cristal gris/bronce (4 mm)	m ²	2574,38	1256,30	3830,68
Cristal gris/bronce (10 mm)	m ²	8001,19	2857,57	10858,75
Cristal gris/bronce (6 mm)	m ²	2927,10	1175,70	5210,55
INSTALACIÓN ELÉCTRICA				
Por boca, sin colocación artefacto	U	2597,14	1570,37	4167,52
Por boca de TV o teléfono	U	1432,65	2316,95	3749,59
Tablero general con 2 térmicas	U	3757,93	4427,94	8185,87
INSTALACIÓN SANITARIA				
Baño agua caliente, fría y desagües, sin coloc. de artefactos ni griferías	Gl	57728,57	175058,15	232786,72
Colocación artefactos sanitarios	U		1956,53	1956,53
INSTALACIÓN DE GAS				
Hasta casilla, con 2 bocas	Gl	22294,17	39722,75	62016,92
PINTURAS				
Latex en muros y cielorrasos	m ²	286,89	334,67	621,56
Al agua tipo "Creumar"	m ²	115,59	262,59	378,18
Esmalte sintético para carpint.	m ²	299,50	344,97	644,47
Barniz poliuretánico	m ²	286,63	344,97	631,60
Lustre a muñeca	m ²	375,50	463,39	838,89

HABERES Y ADICIONALES DEL TRABAJADOR DE LA CONSTRUCCIÓN

FUENTE:

Unión Obrera de la Construcción de la República Argentina (U.O.C.R.A.) (Córdoba 179 - (0381) 430-7411 - S. M. de Tucumán)

ESCALA SALARIAL VIGENTE A PARTIR DEL 20/FEB/2020

SALARIO BÁSICO	CATEGORÍAS	X HORA	X DÍA
	Ayudante	\$ 148,17	\$ 1185,36-
	Medio oficial	\$ 161,40	\$ 1291,20-
	Oficial	\$ 175,06	\$ 1400,48
	Oficial especializado	\$ 205,45	\$ 1643,60
	Sereno (x mes)	\$ 26885,15	

> Agregar a estos valores, el 20% de asistencia perfecta, Art. 52 CCT 76/75. Los trabajadores de especialidades tendrán los siguientes porcentajes adicionales sobre los básicos del convenio: oficial electricista 15%, oficial yesero 10%, oficial calefaccionista 15%.

> **Todos los tramites y consultas en nuestra seccional son gratuitos**

ASIGNACIONES FAMILIARES (1) - DESDE JUNIO 2020	VALOR GENERAL	ASIGNACIONES FAMILIARES (2)	VALOR GENERAL
Hijo / Prenatal / haber entre \$5.679,80 y \$51.037	\$ 3.293	Ayuda escolar anual, remuneración entre \$5.679,80 y \$ 155.328	\$ 2.759
Hijo / Prenatal / haber entre \$51.037 y \$74.853,01	\$ 2.219	Ayuda escolar para hijo con discapacidad, sin tope	\$ 2.759
Hijo / Prenatal / haber entre \$74.853,01 y \$86.420	\$ 1.340	Asignación por nacimiento entre \$5.679,80 y \$155.328	\$ 3.840
Hijo / Prenatal / haber entre \$86.420,01 y \$155.328	\$ 689	Asignación por matrimonio entre \$5.679,80 y \$155.328	\$ 5.749
Hijo con discapacidad / haber hasta \$51.037	\$10.730	Asignación por adopción entre \$5.679,80 y \$155.328)	\$ 22.971
Hijo con discapacidad / haber entre \$51.037,01 y \$74.853	\$ 7.588		
Hijo con discapacidad / haber superior a \$ 74.853,01 y \$ 74.853	\$ 7588		

NOTA: Desde marzo de 2020, la percepción de un ingreso superior a \$77664 (hasta febrero: \$ 64.595) por parte de uno de los integrantes del grupo familiar excluye a dicho grupo del cobro de las Asignaciones Familiares, aún cuando la suma de sus ingresos no supere el tope máximo.

El seguro de vida gremial para el titular a partir del 01/11/2015 es de \$132.200, (Art. 108 C. C. T. 76/75) más adicionales por grupo familiar. Debe tener como mínimo un (1) mes de antigüedad, debe figurar en el recibo de haberes el descuento del Seguro de Vida, de la cuota sindical y estar en relación de dependencia. El pago se toma a partir de la fecha del fallecimiento del titular, No de la fecha del inicio del trámite en la Seccional.

Obra Social: CONSTRUIR SALUD. Monteagudo 446 - Tel. 430-5515 / 5496 / 6332

CÓMPUTOS Y PRESUPUESTO DE INSTALACIONES SANITARIAS

Realización de Luis Martínez
cel: 381 5955521

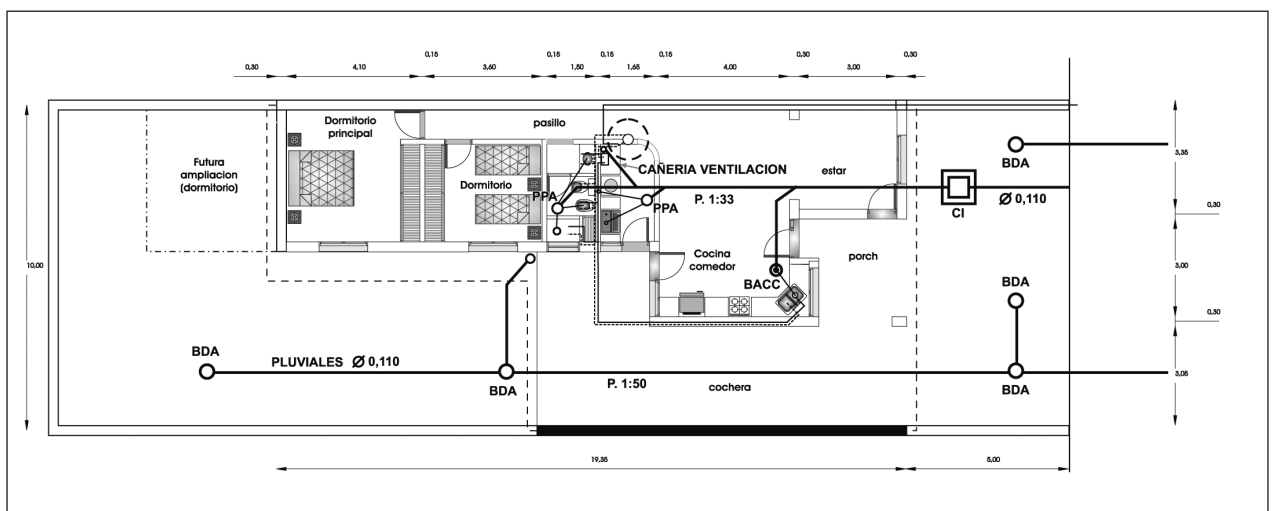

PLANTA

LUIS MARTINEZ

INSTALACIONES Y SERVICIOS

GASISTA MATRICULADO
MAT. Nº 652 - 2º cat.

INSTALACIONES SANITARIAS - GAS

DOMICILIARIAS | COMERCIALES | INDUSTRIALES

RECIBO TARJETAS

Sargento Cabral 2349 - San Miguel de Tucumán - Cel: 381 5955521
luismartinezinstalacionesyservicios@hotmail.com

CÓMPUTOS Y PRESUPUESTO DE INSTALACIONES SANITARIAS

MATERIALES PARA INSTALACIONES SANITARIAS

MATERIALES	PRECIO UNITARIO	TOTAL
Aprovisionamiento de agua fría y caliente Aquasystem		
9 caños de PN20 20mm.	138,00	1242,00
3 caños de PN20 25mm.	213,00	639,00
2 u. Sobrepasso fusión 20mm.	31,00	62,00
18 u. Codo normal a 90° de 20mm.	9,70	174,60
10 u. Codo normal a 90° de 25mm	15,64	156,40
8 u. Curva a 90° H 20 x 1/2"	49,55	396,40
18 u. Tee normal de 20mm.	11,43	205,74
10u. Tee normal de 25mm.	23,31	233,10
1u. Tee reducción cent. 25 x 20 mm.	23,31	23,31
2u. Llave de paso con cabezal polim. (agua fría)	440,00	880,00
2u. Tubo hembra 20 x 3/8	60,00	120,00
1u. Tubo hembra 20 x 1/2"	45,79	45,79
1u. Unión doble plástica 25mm.	73,86	73,86
4u. Unión normal de 20mm.	6,44	25,76
2u. Unión normal de 25mm.	11,83	23,66
Desagües cloacales y pluviales DURATOP		
2u. Tubos 40 x 4 m.	168,70	137,40
1u. Tubo 50 x 2 m.	117,61	117,61
1u. Tubo 63 x 1 m.	97,56	97,56
14u. Tubo 110 x 4 m.	523,20	7324,80
12u. Codo a 90° HH 40mm.	18,50	222,00
3u. Codo a 90° HH 50mm.	25,16	75,48
1u. Codo a 45° MH 110mm.	72,47	72,47
4u. Codo a 90° MH 110mm. con base	104,42	417,68
2u. Ramal simple a 45° 110 x 110mm.	165,75	331,00
1u. Caño cámara 110mm. completo	305,79	305,79
4u. Cupla 110mm.	75,22	300,88
2u. Pileta patio Ø110 c/5 entr. 40mm. c/salida 63mm.	201,00	402,00
3u. Portamarco pileta de patio 110mm.	140,00	420,00
1u. Empalme de acc. horiz. c/sal. 63mm. entr. 50mm.	316,00	316,00
2u. Marco con reja de acero inox. 12x12 cm.	115,00	230,00
1u. Marco con reja de acero inox. 12x12 cm. c/ tapa	128,40	128,46
1u.. Sombrero de vent. 110mm.	75,00	75,00
1u. Solución lubricante x 400 cm ³	130,00	130,00
Materiales p/ Instalación de artefactos		
1u. Canilla esférica de 1/2" rosca	225,00	225,00
1u. Válvula exclusiva 3/4" rosca	326,00	326,00
1u. Tanque Tinacos tricapa c/ descarga 1100 lts.	5656,00	5656,00
1u. Flotante para tanque 3/4"	327,00	327,00
1u. Adaptador de tanque IPS	67,00	67,00
1u. Vllvula esférica agua 3/4"	181,00	181,00
1u. Sopapa bañera	723,61	723,61
7u. Flexibles de cobre 1/22 x 30cm.	145,28	1016,00
4u. Tornillo para inodoro	17,50	70,00
10u. Taco fisher	1,00	10,00
1u. Sellador transparente x 280gr.	193,80	193,80
2u. Soporte lavatorio completo	22,20	44,40

TOTAL \$ 24.185,56

Observación: No incluye griferías ni artefactos.

MANO DE OBRA PARA INSTALACIONES SANITARIAS

DESIGNACIÓN DE OBRAS	UNIDAD	CANTIDAD	TOTAL
1 - Carpeta Técnica (sin aprobación)			
a) Ejecución de Carpeta Técnica (incluye: Diseño de recorrido de cañería, Cálculo de diámetros de cañerías. Dib. de planos en colores convencionales)	GL		6.000,00
2 - Aprovisionamiento de agua (de línea municipal al int. de la vivienda)			
a) Instalación de agua fría	ML	50	9.000,00
b) Instalación de agua caliente	ML	14	2.520,00
c) Instalación tanque de reserva 1.000 litros		1	2.800,00
3 - Inst. para Baño Principal			
a) Inst. de cañerías p/agua fría/cal.			
b) Un toma p/inodoro (agua fría)			
c) Dos tomas p/lavat. (agua fría/cal.)			
d) Dos tomas p/bidet (agua fría/cal.)			
e) Colocación de grifería p/ducha			
f) Tres descargas (lavat, bidet, ducha)			
g) Básico sanitario (codo c/base pileta de patio - cañería)	GL		12.000,00
4 - Instalaciones en Cocina			
a) Dos tomas p/pil. de cocina (agua fría y cal.)			
b) Una descarga p/pileta de cocina			
c) Una boca de acceso	GL		4.200,00
5 - Instalaciones en Lavadero			
a) Dos tomas p/pil. de lav. (fría/cal.)			
b) Un toma p/lavarropa			
c) Dos tomas p/cañefón			
d) Tres descargas (pil., lav., lavarr.)			
e) Una pileta de patio	GL		6.200,00
6 - Desagües Cloacales (Hasta línea Municipal)			
a) Desagües cloacales horizontales	ML	17	10.200,00
b) Cámara de inspecc. 0,60 x 0,60		1	3.000,00
c) Caño cámara Awaduct x 6 m		1	600,00
7 - Cañería de Ventilación			
a) Horizontales	x 2 m ML	3	1.800,00
b) Verticales (aéreos)	ML	4	1.000,00
8 - Desagües Pluviales (hasta línea municipal)			
a) Horizontales	110x2 m	5	3.000,00
b) Verticales		6	1.800,00
c) Bocas de desagües		5	4.500,00
9 - Instalación de artefactos			
Inst. de inodoros		1	1.000,00
Inst. de bidet		1	1.000,00
Inst. de lavatorios		1	1.000,00
Inst. de pileta de cocina		1	1.400,00
Inst. de pileta de lavar		1	1.400,00

TOTAL

\$74.420,00

CÓMPUTOS Y PRESUPUESTO DE INSTALACIONES ELÉCTRICAS

MATERIALES PARA INSTALACIONES ELÉCTRICAS			
CANT.	MATERIALES	PRECIO UNITARIO	TOTAL
45	Caño semi-pesados Ho. -5/8"	37,00	1.665,00
90	" " Ho. -3/4"	43,00	3.870,00
3	" " Ho. -1"	61,00	183,00
1	Caño Ho. Galv. 1 1/4"	240,00	240,00
20	Tuercas y Boquillas -5/8"	2,50	50,00
50	" " -3/4"	3,00	150,00
45	Conectores 5/8"	2,00	90,00
56	" 3/4"	2,00	112,00
3	" 1"	4,50	13,50
19	Cajas octogonales grandes	8,50	161,50
7	" " chicas	4,00	28,00
49	" rectangulares	4,00	196,00
2	" 10 x 10	10,00	20,00
1	" p/12 T.M. Din	90,00	90,00
1	" p/medidor monof.	340,00	340,00
2	Jabalinas x 2 mts Coperwelld JL14	66,00	132,00
360	mts - cable unipolar - 1 mm ²	1,80	648,00
300	" - " - 2,5 mm ²	2,20	660,00
50	" - " - 6 mm ²	6,00	300,00
10	Llaves "Cambre Siglo XXI" - 1 punto	34,00	340,00
2	" " 1 pto. y toma	34,00	68,00
1	" " 2 puntos	34,00	34,00
4	" " 1 combinación	25,00	100,00
2	" " 1 comb. y pto.	35,00	70,00
1	" " 1 comb. y 2 ptos.	50,00	50,00
1	" " 1 comb. y toma	36,00	36,00
22	" " Tomas con neutro	25,00	550,00
2	" " Tomas T.V.	38,00	76,00
2	" " Tomas telef.	32,00	64,00
1	Interruptor unip. "BAW" - 1x32 A. Din	24,00	24,00
1	" " 1x15 A. "	24,00	24,00
3	" " 1x10 A. "	24,00	72,00
1	Disyuntor diferencial 2x40 A.	260,00	260,00
19	Portalámparas con florones	12,00	228,00
7	Receptáculos curvos con roseta	13,00	91,00
1	Rollo cinta aisl. x 20 m - PVC	9,00	9,00
2	Morsetos domiciliarios p/ conex.	21,00	42,00
TOTAL			\$11.087,00

Precio de materiales cotizados según promedio de empresas del rubro.



TABLA COMPLETA DE MANO DE OBRA EN EL SITIO:
www.aiet.org.ar

MANO DE OBRA PARA INSTALACIONES ELÉCTRICAS

DESIGNACIÓN DE OBRAS	UNIDAD
MANO DE OBRA PARA INSTALACIONES ELÉCTRICAS	
Acometida Monofásica con sistema doble aislación sin jabalina	\$ 4211
Acometida Trifásica hasta 10 Kw con sistema doble aislación sin jabalina	\$ 6392
Instalación de Interruptores – un efecto y/o Pulsadores	\$ 168
Instalación de Interruptores – un efecto combin. Doble	\$ 253
Instalación de Regulador de velocidad	\$ 238
Instalación de sensores de Humo, gases	\$ 447
Recableado y su nueva instalación	\$ 707
Instalación x metro de cable canal	\$ 227
Instalación de pisoductos x metro	\$ 497
Portero de un pulsador	\$ 2636
Boca en cañería de PVC – Hasta 50 bocas	\$ 1291
Boca en cañería metálica – Hasta 50 bocas	\$ 1480
COLOCACIÓN DE ARTEFACTOS	
Colocación de Artefacto tipo (aplique, extractores de baño, etc).	\$ 522
Luminarias ext.	\$ 2434
Spot Dicroica – Halospot	\$ 514
Spot Incandescente de aplicar	\$ 371
Ventilador de techo – Incluye agregado conductor p/ regulador de velocidad	\$ 1347
Armado y Colocación de artefactos de tubos 1-3 unid.	\$ 1002
Plafones embutidos en cielo de durlok	\$ 590
Luminarias en pileta de natación y/o fuentes	\$ 1571
Instalación de artefacto de iluminación con fotocélula	\$ 910
Instalación de luz de emergencia	\$ 817
COLOCACIÓN DE ELEMENTOS DE PROTECCIÓN Y COMANDO	
Instalación de Interruptor Diferencial Bipolar – T/nuevo	\$ 390
Instalación de Interruptor Diferencial Tetrapolar – T/nuevo	\$ 433
Instalación de Interruptor Diferencial Bipolar – T/existente	\$ 2215
Instalación de Interruptor Diferencial Tetrapolar – T/existente	\$ 2914
Instalación de sistema de automatiz. de bombeo – Tanque y Cisterna	\$ 1465
Instalación de sistema de automatiz. de cartelería	\$ 2305
Instalación de interruptor de escalera en caja rectangular	\$ 879
CENTRALES TELEFÓNICAS	
Central telefónica de 4 internos	\$ 3950
Central telefónica de 16 internos	\$ 8093
Cableado por interno	\$ 623
SISTEMA DE SEGURIDAD	
Cableado de Cámaras de Seguridad por boca	\$ 615
Central de 6 a 18 cámaras	\$ 4533
VARIOS	
Colocación de fichas y tomas de red	\$ 202
Colocación de tomas de red con cableado hasta 20 mts	\$ 966
Colocación de tomas de TV y teléfono con cableado hasta 20 mts	\$ 932
Sensores de movimiento y presencia	\$ 1190
Revisión de fugas de corriente en instalaciones trifásicas – Mín. una hora	\$ 3015
Conexión de paneles solares	\$ 2619

FUENTE: AIET, Asociación de Instaladores Electricistas de Tucumán
Nuestras capacitaciones las desarrollamos en la UTN - FRT
San Miguel de Tucumán – Te. 381 5 975212
E-mail: info@aiet.org.ar – www.aiet.org.ar

CÓMPUTOS Y PRESUPUESTO DE EQUIPO DE CALEFACCIÓN CENTRAL POR RADIADORES

Realización: Ing. Sebastián Anadón, de Sebana Ingeniería

Contacto: Tel: (0381)4202949 - sebananaing@gmail.com

Producto	Cantidad	Precio Unit en U\$S	IVA 21%	Precio Total en U\$S (*)
CALDERA MURAL Marca: PEISA DIVA DUO F	1	1100,00	231	1330,00
RADIADORES Marca:TROPICAL Modelo: 500	34	20,00	4,2	822,80
RADIADOR TOA-LLERO Marca: PEISA Modelo: 80 BCO	1	160,00	33,60	193,60
VALVULA + NIPLE RADIADOR DETENTOR GRIFO	7	32,00	6,72	271
TERMOSTATO DE AMBIENTE ANALÓGICO	1	40	8,4	48,40
			TOTAL	2665,80

(*) Los importes son en dólar oficial. Este precio incluye la puesta en marcha del equipo por personal capacitado.

Se puede solicitar la colocación de los equipos en las cañerías ya instaladas, y con las roscas correspondientes en cada caso, a un costo adicional de mano de obra de \$1550 por caldera, \$260 por radiador, \$330 por toallero y \$380 por termostato.

GUÍA DE PROVEEDORES DE TUCUMÁN

Para actualizar los datos sin cargo: (0381) 485-2548 - revistaarqycons@gmail.com

Cámara Argentina de la Construcción: (0381) 430-0660 / Cámara Tucumana de la Construcción: (0381) 430-2648

Unión Obrera de la Construcción de la República Argentina (UOCRA): (0381) 430-7411

ABERTURAS

ABALUM
Av. Siria 1637427-6592

ABERNOA
Marco Avellaneda 1195 432-0668
abernoahotmail.com

BRITO CORRALÓN Y FERRETERÍA
Roca 2 esq. Marco Avellaneda (T. Viejo)
corralonbrito@outlook.com
muebleriabrito@hotmail.com

CORRALÓN ACONQUIJA
San Lorenzo 1345/71 424-4258
ventas@corralonaconquija.com.ar

DANIEL INGENIERIA
Las Piedras 884.....497-7889
danielingenieria@hotmail.com

DIAZ MEINERS
Corrientes 2151433-0540
E.M.I.
Av. Roca 336 - Casa Central...4526132/33
Ruta 9 km.1287 - Los Vallistos...4264212
Marcos Paz 993-Centro ...4253132/33
Av. Aconquija 1331-Y. B.....4316520
Pje Caseros (esq. Lavalle) B. Río Salí...4526135

GONELLA HNOS.
San Juan 1643423-4013
gonellahnos@ciudad.com.ar

JACARANDA MADERAS
Lavalle 2135/46423-9302
jacarandam@uolsinetis.com.ar

KRANSA S.R.L.
Canal Yerba Buena 4400439-2711
kransa@arnet.com.ar

KRONOS
Bolivia 2958.....434-6634
info@kronosrl.com.ar

LA ALDABA
Camino del Perú 2250434-4089
aldaba.sanjo@gmail.com

LEAL HNOS.
Crisóstomo Alvarez 1930...432-0429

SINTESIS
Av. Roca 3200436-0837

TUCUMÁN ALUMINIO
Lavaisé 1343 (alt. Alem 1800)...489-8006
TucumanAluminio@gmail.com
www.TucumanAluminio.com.ar

ABRASIVOS

COMERCIAL COLON
Av. Colón 107433-0646
administracion@comercialcolon.com.ar

E.M.I.
Av. Roca 336 - Casa Central...4526132/33
Ruta 9 km.1287 - Los Vallistos...4264212
Marcos Paz 993-Centro ...4253132/33
Av. Aconquija 1331-Y. B.....4316520
Pje Caseros (esq. Lavalle) B. Río Salí...4526135

HUINCA RENANCO NORTE S.R.L.
9 de Julio 948424-5023
ventas@huincasrl.com.ar

ACERO INOXIDABLE

E.M.I.
Av. Roca 336 - Casa Central...4526132/33
Ruta 9 km.1287 - Los Vallistos...4264212
Marcos Paz 993-Centro ...4253132/33
Av. Aconquija 1331-Y. B.....4316520
Pje Caseros (esq. Lavalle) B. Río Salí...4526135

EMILIO ROSSI E HIJOS SRL
Santiago del Estero 2412432-3695
marmoleriarossi@arnetbiz.com.ar

FAMIQ
Av. Avellaneda 5544212700

GIACOSA A y E
Marina Alfaro 1215.....424-7863
giacosa@tucbbs.com.ar

GIACOSA ALFREDO
Lavalle 19024005295
alfredogiacosa@arnet.com.ar

GIACOSA ELIO
Suipacha 482400-5371
giacosaelio@yahoo.com.ar

GIACOSA Y CIA. S.R.L.
Ruta 301, Km 1541439-2500
giacosa02@infovia.com.ar

INSTALL INGENIERIA S.R.L
Matheu 2476436 0934
installtuc@arnet.com.ar

REMETAL S.A. (Casa Central)
Av. Roca 3615433-1133
info@remetal.com.ar

REMETAL S.A. (Suc. 1)
Benjamín Aráoz 1164422-1310
info@remetal.com.ar

REMETAL S.A. (Suc. 2)
Av. Ej. dVVVVVVVVVVV Norte 480
433-4033
info@remetal.com.ar

REMETAL S.A. (Suc. 3)
Av. J. B. Justo 1616.....430-0070
info@remetal.com.ar

ADITIVOS

ADICEM
Av. Belgrano 1858.....423-3402
Av. Pte. Perón 188 (Y.B.).....435-3661
ventas@adicem.com.ar

AISLAR - CENTRO PROTEC
Av. América 286435-1356
sergioaislar@gmail.com

AIRE ACONDICIONADO

AIRTECNICA
Jujuy 726424-1121
airtecnica@uolsinetis.com.ar

DANIEL INGENIERIA
Las Piedras 884.....497-7889
danielingenieria@hotmail.com

ECOCLIMA
Lavalle 1315420-3046

INGENOR
Amador Lucero 306438-1218
lomasclo@ingenor.com.ar

NASTIQUE
Lavalle 3104432-5023

PABLO GRANADO
.....156005147
arqpablogranado@hotmail.com

REFRIG. DE FUSCO
Marco Avellaneda 335.....430-6458
info@totalinetuc.com.ar

REFRIGERACIÓN NORTE
Santiago 1203431-1318
refrinorte@infovia.com.ar

SEBANA INGENIERIA
Bolívar 630420-2949
sebana@gmail.com

SEPÚLVEDA Y ASOC.
Santiago 1462432-3218
sepulyasoc@sepulyasoc.com.ar

SER
Av. Pte. Kirchner 1530.....485-6591
sadorfordríguez@hotmail.com

SOPORTEC
Pedro León Gallo 735.....155616904
dardosancre@gmail.com

alejandrabo40@gmail.com

TECOM SRL
Corrientes 1866.....432-3636
tecomtuc@arnetbiz.com.ar

AISLACIONES HIDRÓFUGAS

ADICEM
Av. Belgrano 1858.....423-3402
Av. Pte. Perón 188 (Y.B.).....435-3661
ventas@adicem.com.ar

AISLAR - CENTRO PROTEC
Av. América 286435-1356
sergioaislar@gmail.com

OSMOTEC
24 de Septiembre 1175.....307- 5700
www.osmo-tec.com.ar

TUCUMÁN TECHOS
Jujuy 946.....420-2100
tucumantechos@gmail.com

AISLANTES TÉRMICOS Y ACÚSTICOS

ADICEM
Av. Belgrano 1858.....423-3402
Av. Pte. Perón 188 (Y.B.).....435-3661
ventas@adicem.com.ar

AISLAR - CENTRO PROTEC
Av. América 286435-1356
sergioaislar@gmail.com

BERCOVICH SACIFIA
24 de Setiembre 746421-9178
A.Lucero y C. Alvarez432-1616
Asunción 237433-0434

CELULOSA.PRO
.....154408321 / 154768008
Celulosaprotucuman@gmail.com

CORR. ACONQUIJA
San Lorenzo 1345/71424-4258
ventas@corralonaconquija.com.ar

DF NOA
Av. Colón 1235438-0060
info@dfnoa.com

DISTRIBUIDORA LAMADRID
Av. Ej del Norte 395433-0635
distrilam@gmail.com

E.M.I.

Av. Roca 336 - Casa Central...4526132/33
Ruta 9 km.1287 - Los Vallistos...4264212
Marcos Paz 993-Centro ...4253132/33
Av. Aconquija 1331-Y. B.....4316520
Pje Caseros (esq. Lavalle) B. Río Salí...4526135

GIACOSA A y E
Marina Alfaro 1215.....424-7863
giacosa@tucbbs.com.ar

GIACOSA ALFREDO
Lavalle 1902400-5295
alfredogiacosa@arnet.com.ar

GIACOSA ELIO
Suipacha 482400-5371
giacosaelio@yahoo.com.ar

GIACOSA Y CIA. S.R.L.
Ruta 301, Km 1541439-2500
giacosa02@infovia.com.ar

MADERPLAK
Av. Roca 1999424-6860
ventas@maderplak.com

MEMBRANAZO
Av. Roca 2264436-3588

REMETAL S.A. (Casa Central)
Av. Roca 3615433-1133
info@remetal.com.ar

REMETAL S.A. (Suc. 1)
Benjamín Aráoz 1164422-1310
info@remetal.com.ar

REMETAL S.A. (Suc. 2)
Av. Ej. del Norte 480433-4033
info@remetal.com.ar

REMETAL S.A. (Suc. 3)
Av. J. B. Justo 1616.....430-0070
info@remetal.com.ar

TECNOPOR
San Lorenzo 2041432-2253

ALAMBRES

CHAPERO
Don Bosco 1675423-0165

DOMINGO BRAVO
Uruguay 465422-3682

E.M.I.
Av. Roca 336 - Casa Central...4526132/33
Ruta 9 km.1287 - Los Vallistos...4264212
Marcos Paz 993-Centro ...4253132/33
Av. Aconquija 1331-Y. B.....4316520
Pje Caseros (esq. Lavalle) B. Río Salí...4526135

REMETAL S.A. (Casa Central)
Av. Roca 3615433-1133
info@remetal.com.ar

REMETAL S.A. (Suc-1)
Av. Benjamín Aráoz 1164.....422-1310
info@remetal.com.ar

REMETAL S.A. (Suc-2)
Av. Ej. del Norte 480433-4033
info@remetal.com.ar

REMETAL S.A. (Suc-3)
Av. Juan B. Justo 1616430-0070
info@remetal.com.ar

TUCUMÁN ALAMBRES
Lavalle 2946451-4980
informes@tucumanalambres.com.ar
www.tucumanalambres.com.ar

ALARMAS

ALARTEC
Chacabuco 27 - 1º Piso.....421-6216

ALBIERO HNOS. SRL
Catamarca 479430-5677

CONTROL
24 de Set. y Jujuy422-9178
jbeker@control-srl.com.ar

MF ELECTRÓNICA
San Isidro de Lules155944426
mfelectronica@hotmail.com

ALQUILER DE MÁQUINAS Y HERRAMIENTAS

ALFA EMPRESA CONSTRUCTORA S.R.L.
Av. Mate de Luna 3737435-3610
alfasrl@uolsinetis.com.ar

COMERCIAL COLON
Av. Colón 107433-0646
administracion@comercialcolon.com.ar

EL MORAL S.R.L
Bernabé Aráoz 281420-2218
estudiofrancisco@arnet.com.ar
lour_francisco@hotmail.com

HELGUERA
Muñecas 2657427-6539

HUINCA RENANCO NORTE S.R.L.
9 de Julio 948424-5023
ventas@huincasrl.com.ar

INDUSTRIAL BELGRANO
Santa Fe 3008423-7900

INSTALL INGENIERIA S.R.L
Matheu 2476436 0934
installtuc@arnet.com.ar

LEITEN NOA
Av. Adolfo de la Vega 470 ...423-7038
leitennoa@leiten.com.ar

MAK CONSTRUCCIONES S.R.L.
Av. Soldati 204.....422-9052

MAROLA
Libertad 462432-1553

SOPORTEC
Pedro León Gallo 735.....155616904
dardosancre@gmail.com
alejandrabo40@gmail.com

TECNOTEC - ENAS
Av. Ej. del Norte 930423-0911
ventas@tecnotec.com.ar

VIALTUC
Av. Ej. del Norte 930154-888451
info@vialtuc.com.ar

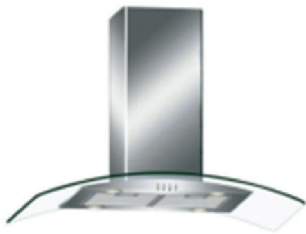

www.tst.com.ar

Calidad y diseño en su cocina



CARLOS RUIZ & CIA.

TEL : (0381) 483- 88 77 - CEL: (0381) 154 580 560
 carlosruizycia@hotmail.com - carlosruizycia@gmail.com

REPRESENTANTE EXCLUSIVO PARA LAS PROVINCIAS DE: TUCUMAN, SALTA, JUJUY, CATAMARCA, LA RIOJA Y SANTIAGO DEL ESTERO

ALUMBRADO PÚBLICO

B.P.S.A.
 San Martín 1301422-4427
 Córdoba 637452-2343
 bpsa@bp-sa.com.ar
DIMATER S.A.
 Av. Marina Alfaro 1140420-5348
 consultas@dimater.com.ar
 ventas@dimater.com.ar
INSTALL INGENIERÍA S.R.L.
 Matheu 2476436-0934
 installtuc@gmail.com
SEPÚLVEDA Y ASOC.
 Santiago 1462432-3218
 sepulyasoc@sinectis.com.ar

AMOBLIAMIENTOS DE ALGARROBO

SINTESIS
 Av. Roca 3200436-0837

AMOBLIAMIENTOS PARA BAÑOS

BERCOVICH SACIFIA
 24 de Setiembre 746421-9178
 A. Lucero y C. Alvarez432-1616
 Asunción 237433-0434
BRB AMOBLIAMIENTOS
 Av. Belgrano 2578153498800
CORRALÓN ALEM
 Av. Alem 535400-0060
DANIEL INGENIERIA
 Las Piedras 884.....497-7889
 danielingenieria@hotmail.com
E.M.I.
 Av. Roca 336 - Casa Central...4526132/33
 Ruta 9 km.1287 - Los Vallistos....4264212
 Marcos Paz 993-Centro ...4253132/33
 Av. Aconquija 1331-Y. B.....4316520
 Pje Caseros (esq. Lavalle) B. Río Salí...4526135
IMAGINARIA
 José Colombres 198.....425-1558
 jjpmarchi@msn.com
IPS SANITARIOS
 Av. Ejercito del Norte 225 ..451-4377
 ipssanitarios@hotmail.com

AMOBLIAMIENTOS DE COCINA

ARBORIO HNOS.
 C. Alvarez 1371424-4026
 arboriohermanos@arnet.com.ar
ARTESAN
 Av. Roca 139400-0043
BERCOVICH SACIFIA
 24 de Setiembre 746421-9178
 A. Lucero y C. Alvarez432-1616
 Asunción 237433-0434
BRB AMOBLIAMIENTOS
 Av. Belgrano 2578153498800
C&C AMOBLIAMIENTOS
 Asunción 548432-0138
 San Juan 945.....497-7830
CORRALÓN ALEM
 Av. Alem 535400-0060

DANIEL INGENIERIA
 Las Piedras 884.....497-7889
 danielingenieria@hotmail.com
DECORAMA
 Mendoza 1373422-6501
DIAZ MEINERS
 Corrientes 2151433-0540
DISTRIBUIDORA ARMONIA
 Maipú 340.....430-1351
DURAFORT
 Pje. Boulogne Sur Mer 3334....423-9465
 info@durafort.com.ar
IPS SANITARIOS
 Av. Ejercito del Norte 225 ..451-4377
 ipssanitarios@hotmail.com
KATZ
 Av. Perón y Thames (Y.B.) ...484-8735
 info@katz.com.ar
 www.katz.com.ar
MOSAICOS CESCA HNOS. S.R.L.
 12 de Octubre 245421-2485
MUNDO HOUSE
 Lobo de la Vega 1099 L6 (Y.B.)...4258208
 info@mundohouse.com.ar
PABLO SCROCCHI
 Saavedra 589.....423-7764
PREISSO
 Av. Pte. Perón 1750 Y.B. 1° piso...485-9189
 tucuman@preisso.com.ar
RENO TUCUMÁN - KÜCHENDESIGN
 San Juan 28.....497-6760
 tucumancentro@amobliamientosreno.com
SINTESIS
 Av. Roca 3200436-0837

AMOBLIAMIENTOS PARA EMPRESAS

DANIEL INGENIERIA
 Las Piedras 884.....497-7889
 danielingenieria@hotmail.com
DANILO G
 Santiago 718.....422-8616
 danilog.tuc@hotmail.com.ar
DELAPORTE
 Crisóstomo Álvarez 471421-8202
DIAZ MEINERS
 Corrientes 2151433-0540
EKIPA
 24 de Set. esq. José Col.430-5367
INTERIORES
 San Martín 1026.....400-4467
 Yerba Buena Design (YB).....430-2240
 interioresstuc@live.com
 interioresyb@live.com.ar
PABLO SCROCCHI
 Saavedra 589.....423-7764
REMOAR
 Av. Belgrano 1950.....423-0967
 San Juan 601421-8048
 Shop. Solar del Cerro Loc. 16 (Y.B.)...425-4205
SINTESIS
 Av. Roca 3200436-0837
ZIMMERMAN MUEBLES
 Av. Belgrano 1456.....432-1719

ANDAMIOS METÁLICOS

COMERCIAL COLON
 Av. Colón 111433-0646
 administracion@comercialcolon.com.ar

E.M.I.
 Av. Roca 336 - Casa Central...4526132/33
 Ruta 9 km.1287 - Los Vallistos....4264212
 Marcos Paz 993-Centro ...4253132/33
 Av. Aconquija 1331-Y. B.....4316520
 Pje Caseros (esq. Lavalle) B. Río Salí...4526135
RÍO AZUL INGENIERIA S.R.L.
 Lavalle 2974423-3340
 rioazul@rioazul.com.ar
 www.rioazul.com.ar
TECNOTEC - ENAS
 Av. Ej. del Norte 930423-0911
 ventas@tecnotec.com.ar

ÁRIDOS - CANTERAS

ARIDOS CALERA SRL
 Ruta 305, km 11 (La Aguadita).....485-9196
 aridoscalerasrl@gmail.com
EL ARENAL
 Lavalle 1574420-5389
 alejandro.elarenal@gmail.com
BRITO CORRALÓN Y FERRETERÍA
 Roca 2 esq. Marco Avellaneda (T. Viejo)
 corralonbrito@outlook.com
 muebleriabrito@hotmail.com
LADRILLERÍA LAS TALITAS
 Ruta 305 - km 7,5 (Las Tal) .437-4141
RIPIERA GUERRERO
 Las Cañitas - Nogales156-815804
TRANSPORTE GOMEZ
 Av. Pedro Miguel Aráoz 315420-1770
TRANSPORTE NACUSSE
 Ruta 306 Km 19155097749 / 431-4263

ASCENSORES

ASCENSORES SANT
 San Lorenzo 438422-0075
 sant-asc@tucbbs.com.ar
DANIEL INGENIERIA
 Las Piedras 884.....497-7889
 danielingenieria@hotmail.com
GUERRERO
 Marcos Paz 316.....430-7543
 guerrero@jetnet.com.ar

ASFALTOS

ADICEM
 Av. Belgrano 1858.....423-3402
 Av. Pte. Perón 188 (Y.B.).....435-3661
 ventas@adicem.com.ar
MEMBRANAZO
 Av. Roca 2264436-3588

BAÑOS QUÍMICOS - CASILLAS DE SEGURIDAD

COMERCIAL COLON
 Av. Colón 107433-0646
 administracion@comercialcolon.com.ar

BLOQUES (FÁBRICAS)

NORVIGUET
 24 de Setiembre 675 - PB ...422-0646
 Av. Nestor Kirchner 1801420-3315
 www.norviguet.com.ar
TENSOLITE S.A.
 Ruta 9 km 1298 (Los Pocitos)...437-2215
 tensolite@tensolite.com.ar

BOMBAS PARA AGUA

BOLLINI
 Catamarca 354431-0148
DIMONDO S.A.
 Mendoza 939422-4022
E.M.I.
 Av. Roca 336 - Casa Central...4526132/33
 Ruta 9 km.1287 - Los Vallistos....4264212
 Marcos Paz 993-Centro ...4253132/33
 Av. Aconquija 1331-Y. B.....4316520
 Pje Caseros (esq. Lavalle) B. Río Salí...4526135
GASMARKET
 Cuba 53450-1051/91
 ventas@gasmarket.com.ar
HUINCA RENANCO NORTE S.R.L.
 9 de Julio 948424-5023
 ventas@huincasrl.com.ar
MAROLA
 Libertad 462432-1553
MEDICI & CIA.
 San Juan 256421-3269
MERKUSA
 12 de Octubre 845423-7474
 administracion@merkusa.com.ar



Sebana

INGENIERIA

CALEFACCIÓN

CALDERAS CENTRALES - PISO RADIANTE - TOALLEROS
CALEFACTORES DE PISCINAS - RADIADORES
 REPRESENTANTE Y DISTRIBUIDOR:
VENTA - ASESORAMIENTO TECNICO - INSTALACIONES Y SERVICIOS



Bolívar 630 - Tel. (0381) 4202949 - sebanaing@gmail.com

BULONERÍAS

ALEX DISTRIBUIDORA
 Gral. Paz 1958423-9201
 distalexdelnoa@yahoo.com.ar
E.M.I.
 Av. Roca 336 - Casa Central...4526132/33
 Ruta 9 km.1287 - Los Vallistos...4264212
 Marcos Paz 993-Centro ...4253132/33
 Av. Aconquija 1331-Y. B.....4316520
 Pje Caseros (esq. Lavalle) B. Río Salí...4526135
FERRERÍA SAN JUAN
 San Juan 3501423-6342
 ferreteriasanjuntuc@gmail.com
HUINCA RENANCO NORTE
 9 de Julio 948.....424-7687
 ventas@huincasrl.com.ar
MERKUSA
 12 de Octubre 845423-7474
 administracion@merkusa.com.ar
REGINATO S.R.L.
 Av. Coronel Suárez 349422-4103
TUCUMAN BULONES SRL
 San Martín 1492422-6903

CAL - DISTRIBUIDORAS

CIA YESERA DEL NOROESTE
 Marcos Paz 2065400-4578
EXPRESO SAN JOSE S.A.
 Alfonsina Storni 97427-9213

CALDERAS - CALEFACCIÓN

GASMARKET
 Cuba 53450-1051/91
 ventas@gasmarket.com.ar
PABLO GRANADO
156005147
 arqpablogranado@hotmail.com
SEBANA INGENIERÍA
 Bolívar 630420-2949
 sebana@gmail.com
SEPÚLVEDA Y ASOC.
 Santiago 1462432-3218
 sepulyasoc@sinctis.com.ar

CÁMARAS FRIGORÍFICAS

OSCAR BASILOTTA e Hijos
 Bolívia 4781434-6655
 oscar@basilottahnos.arnetbiz.com.
SOPORTE
 Pedro León Gallo 735.....155616904
 dardosancre@gmail.com
 alejandrabo40@gmail.com

CAÑOS, DOBLADO DE

RÍO AZUL INGENIERIA S.R.L.
 Lavalle 2974423-3340
 rioazul@rioazul.com.ar
 www.rioazul.com.ar
TINCANI
 Lamadrid 1745432-1529

CAÑOS Y ACCESORIOS

GASMARKET
 Cuba 53450-1051/91
 ventas@gasmarket.com.ar

CARPINTERIA DE ALUMINIO

ABALUM
 Av. Siria 1637427-6592
ALUMINA
 San Lorenzo 1790.....155014985
 aluminaca@gmail.com
ALUMINIO 25 DE MAYO
 Don Bosco 2334433-0213
 aluminio25m@arnet.com.ar
ALUMINIO CENTER
 Av. Siria 2447427-5918
ALUNORT SRL
 Amador Lucero 253423-1421
 info@alunort.com.ar
ALUSOL
 San Miguel 531433-3868
 ventas@alusol.com.ar

CORRALÓN ACONQUIJA

San Lorenzo 1345/71424-4258
 ventas@corralonaconquija.com.ar
DANIEL INGENIERIA
 Las Piedras 884497-7889
 danielingenieria@hotmail.com
EL BUEN PERFIL
 Ruta Prov. 301 Km 17,5(Lules)...154404911
 cpio.leon@gmail.com
 www.elbuenperfil.com
E.M.I.
 Av. Roca 336 - Casa Central...4526132/33
 Ruta 9 km.1287 - Los Vallistos...4264212
 Marcos Paz 993-Centro ...4253132/33
 Av. Aconquija 1331-Y. B.....4316520
 Pje Caseros (esq. Lavalle) B. Río Salí...4526135
GONELLA HNOS.
 San Juan 1643423-4013
 gonellahnos@ciudad.com.ar
INSA
 Ruta 9, Km 1301437-0192
 insa.aluminio@gmail.com
KRONOS
 Bolivia 2958.....434-6634
 info@kronossrl.com.ar
LUIS MOLINA
 Frías Silva 29423-6222
 luismolinaventas@hotmail.com
METALURGICA MALABIA S.H.
 Mariano Moreno 1996429-1999
TUCUMÁN ALUMINIO
 Lavaisé 1343 (alt. Alem 1800)...489-8006
 TucumanAluminio@gmail.com
 www.TucumanAluminio.com.ar
VIDRIAL
 P.Indus, Av. Circunva. km 1294...453-6806
 vidrial@vidrial.com.ar
VIDRIERÍA DEL CENTRO
 Amador Lucero 651433-3495
 vidrieriadelcentro@arnet.com.ar

CARPINTERÍA DE MADERA

ARBORIO HNOS.
 C. Alvarez 1371424-4026
ARQ. ALICIA MENA
 Av. Alem 1132.....436-1134
BRITO CORRALÓN Y FERRERÍA
 Roca 2 esq. Marco Avellaneda (T. Viejo)
 corralonbrito@outlook.com
 muebleriabrito@hotmail.com
CARPINTERÍA VALDÉZ
 Corrientes 339 (T. Viejo)461-7643
 carpinteriavaldezhnos@gmail.com
CIA. EL CÓNDROR
 Uruguay 1104421-8759
CORRALÓN ACONQUIJA
 San Lorenzo 1345/71424-4258
 ventas@corralonaconquija.com.ar
DANIEL INGENIERIA
 Las Piedras 884.....497-7889
 danielingenieria@hotmail.com
DIAZ MEINERS
 Corrientes 2151433-0540
E.M.I.
 Av. Roca 336 - Casa Central...4526132/33
 Ruta 9 km.1287 - Los Vallistos...4264212
 Marcos Paz 993-Centro ...4253132/33
 Av. Aconquija 1331-Y. B.....4316520
 Pje Caseros (esq. Lavalle) B. Río Salí...4526135
JACARANDA MADERAS
 Lavalle 2135/46423-9302
 jacarandam@uolsinectis.com.ar
KRANSA S.R.L.
 Canal Yerba Buena 4400439-2711
 kranza@arnet.com.ar
LEAL HNOS.
 Crisóstomo Alvarez 1930 ...432-0429
NIVEL
 Pje. Magallanes 2051-YB425-2387
 niveltucuman@yahoo.com.ar
SINTESIS
 Av. Roca 3200436-0837

CARPINTERÍA METÁLICA

CORRALÓN ACONQUIJA
 San Lorenzo 1345/71424-4258
 ventas@corralonaconquija.com.ar
DANIEL INGENIERIA
 Las Piedras 884.....497-7889
 danielingenieria@hotmail.com

DELAPORTE

Crisóstomo Álvarez 471421-8202
E.M.I.
 Av. Roca 336 - Casa Central...4526132/33
 Ruta 9 km.1287 - Los Vallistos...4264212
 Marcos Paz 993-Centro ...4253132/33
 Av. Aconquija 1331-Y. B.....4316520
 Pje Caseros (esq. Lavalle) B. Río Salí...4526135
FORMOSO EDUARDO
 Lavalle 2412423-2823
 eduardo_formoso@yahoo.com.ar
MENA A. EDUARDO
 Av. Alem 1136436-1134
METALÚRGICA MALABIA S.H.
 Mariano Moreno 1996429-1999

CARPINTERÍA PVC (FÁBRICAS)

CE&A
 Federico Rossi - 4ª cuadra
 (Yerba Buena)435-2090
DIAZ MEINERS
 Corrientes 2151433-0540

CARTELERÍA - LETREROS

ELECTRO VIAL
 Pío XII 868420-2929
MG CARTELERÍA Y SERVICIOS
 Olegario V Andrade 2011...154-544999
 mg.agrassetto@gmail.com
ROCIBEN
 Av.J.B. Justo 1448.....422-2159
SALVATORE LETREROS
 Thames 662432-1240
TUCUMÁN CARTELES
 Thames 866435-5610
 tuccarteles@yahoo.com.ar
VISUAL CARTELERÍA
 San Miguel 680.....423-5669
 visualtuc@arnet.com.ar

CEMENTO DISTRIBUIDORES

EXPRESO SAN JOSES.A.
 Alfonsina Storni 97427-9213
 esjsa@arnet.com.ar

CHAPAS

BERCOVICH SACIFIA
 24 de Setiembre 746421-9178
 A.Lucero y C. Alvarez432-1616
 Asunción 237433-0434
CORRALÓN 24
 24 de Setiembre 817452-2532
 corralon24tucuman@yahoo.com.ar
CORRALÓN ALEM
 Av. Alem 535400-0060
CORRALÓN DELPERO
 Av. Ej. del Norte 142423-4724
CORRALÓN SALTA
 Av. Salta 1650427-3501
 corralonsalta@argentina.com
CORRALÓN SALTA
 Av. Roca 2397432-1997
E.M.I.
 Av. Roca 336 - Casa Central...4526132/33
 Ruta 9 km.1287 - Los Vallistos...4264212
 Marcos Paz 993-Centro ...4253132/33
 Av. Aconquija 1331-Y. B.....4316520
 Pje Caseros (esq. Lavalle) B. Río Salí...4526135
GENTILE TUCUMAN
 Lavalle 2729423-3131
 gentiletuc@uolsinectis.com.ar
GIACOSA A y E
 Marina Alfaro 1215424-7863
 giacosa@tucbbs.com.ar
GIACOSA ALFREDO
 Lavalle 19024005295
 alfredogiacosa@arnet.com.ar
GIACOSA ELIO
 Suipacha 482400-5371
 giacosaelio@yahoo.com.ar
GIACOSA Y CIA. S.R.L.
 Ruta 301, Km 1541439-2500
 giacosa02@infovia.com.ar
HIERRONORT SALTA
 Av.Colón 925436-1234

LA ONDA

Av. Colón 577423-5328
REMÉTAL S.A. (Casa Central)
 Av. Roca 3615433-1133
 info@remetal.com.ar
REMÉTAL S.A. (Suc-1)
 Av. Benj. Araoz 1164422-1310
 info@remetal.com.ar
REMÉTAL S.A. (Suc-2)
 Av. Ej. del Norte 480433-4033
 info@remetal.com.ar
REMÉTAL S.A. (Suc-3)
 Av. Juan B. Justo 1616430-0070
 info@remetal.com.ar
TRESA
 Belgrano 20 (El Mtial.-Lules) ...439-1275

CHAPAS (CORTE Y PLEGADO)

CARLOS GRASSI- TALLER METALÚRGICO
 Pje Oncativo 1057155761430
 carlosgrassitm@hotmail.com
MENA A. EDUARDO
 Av. Alem 1136436-1134
RÍO AZUL INGENIERIA S.R.L.
 Lavalle 2974423-3340
 rioazul@rioazul.com.ar
 www.rioazul.com.ar
TINCANI
 Lamadrid 1745432-1529

CIELORRASOS

ARQ. ALICIA MENA
 Av. Alem 1132436-1134
BERCOVICH SACIFIA
 24 de Setiembre 746421-9178
 A.Lucero y C. Alvarez432-1616
 Asunción 237433-0434
CIELORRASO TUCUMAN
 Asunción 633433-0847
CORRALÓN ACONQUIJA
 San Lorenzo 1345/71424-4258
 ventas@corralonaconquija.com.ar
CORRALÓN ALEM
 Av. Alem 535400-0060
E.M.I.
 Av. Roca 336 - Casa Central...4526132/33
 Ruta 9 km.1287 - Los Vallistos...4264212
 Marcos Paz 993-Centro ...4253132/33
 Av. Aconquija 1331-Y. B.....4316520
 Pje Caseros (esq. Lavalle) B. Río Salí...4526135
EL ARENAL
 Lavalle 1574420-5389
 alejandro.elarenal@gmail.com
GBS GREEN BUILDING SOLUTIONS
 Av. Aconquija 2579155-504064
 pvidal@gsbargentina.com.ar

GIACOSA A y E
 Marina Alfaro 1215424-7863
 giacosa@tucbbs.com.ar
GIACOSA ALFREDO
 Lavalle 19024005295
 alfredogiacosa@arnet.com.ar
GIACOSA ELIO
 Suipacha 482400-5371
 giacosaelio@yahoo.com.ar
GIACOSA Y CIA. S.R.L.
 Ruta 301, Km 1541439-2500
 giacosa02@infovia.com.ar
INSTALL INGENIERÍA S.R.L
 Matheu 2476436-0934
 installtuc@gmail.com
JACARANDA MADERAS
 Lavalle 2135/46423-9302
 jacarandam@uolsinectis.com.ar
TECNOPOR (FCA.)
 San Lorenzo 2041432-2253

COLUMNAS PARA ALUMBRADO

INSTALL INGENIERIA S.R.L
 Matheu 2476436 0934
 installtuc@arnet.com.ar
INSTELEC
 Italia 2464.....423-2505
TENSOLITE S.A.
 Ruta 9 km 1298 (Los Pocitos) 437-2215
 tensolite@tensolite.com.ar

EMABRE

www.emabre.com.ar

PUERTAS PARA GAS - SUPER GAS - TAPAS CAMARAS - GABINETES - BOTIQUINES
REJILLAS DE VENTILACION - PUERTA LLAVE DE PASO / HIDROMASAJE

CARLOS RUIZ & CIA.

TEL : (0381) 483- 88 77 - CEL: (0381) 154 580 560
carlosruizcia@hotmail.com - carlosruizcia@gmail.com

REPRESENTANTE EXCLUSIVO PARA LAS PROVINCIAS DE: TUCUMAN, SALTA, JUJUY, CATAMARCA, LA RIOJA Y SANTIAGO DEL ESTERO

CONTROL DE ACCESO

EQUISER
Santa Fé 2037432-2971
ventas@equiser.com.ar

CONSTRUCCIÓN EN SECO (CIELORRASOS Y TABIQUES)

ADICEM
Av. Belgrano 1858.....423-3402
Av. Pte. Perón 188 (Y.B.).....435-3661
ventas@adicem.com.ar
BERCOVICH SACIFIA
Asunción 237433-0434
24 de Setiembre 746421-9178
A.Lucero y C. Alvarez432-1616
CORRALÓN ACONQUIJA
San Lorenzo 1345/71424-4258
ventas@corralonaconquija.com.ar
DISTRIBUIDORA LAMADRID
Av. Ej del Norte 395.....433-0635
distrilam@gmail.com
E.M.I.

Av. Roca 336 - Casa Central...4526132/33
Ruta 9 km.1287 - Los Vallistos...4264212
Marcos Paz 993-Centro ...4253132/33
Av. Aconquija 1331-Y. B.....4316520
Pje Caseros (esq. Lavalle) B. Río Salí...4526135

GIACOSA A y E
Marina Alfaro 1215.....424-7863
giacosa@tucbbs.com.ar
GIACOSA ALFREDO
Lavalle 19024005295
alfredogiacosa@arnet.com.ar

GIACOSA ELIO
Suipacha 482400-5371
giacosaelio@yahoo.com.ar
GIACOSA Y CIA. S.R.L.
Ruta 301, Km 1541439-2500
giacosa02@infovia.com.ar

JACARANDA MADERAS
Lavalle 2135/46423-9302
jacarandam@uolsinectis.com.ar
MADERPLAK
Av. Roca 1999424-6860
ventas@maderplak.com

PINTURES
Av. Pte. Perón 1750 - Y.B. Loc. 14...485-6075
TECNOPOR
San Lorenzo 2041432-2253
TRESA
Belgrano 20 (El Mtial.-Lules)439-1275

CONSULTORÍA PROFESIONAL

ALFA EMPRESA CONSTRUCTORA S.R.L.
Av. Mate de Luna 3737435-3610
alfasrl@uolsinectis.com.ar
CERECO
9 de Julio 485 - 5° A156-543555
marilamd@cereco.org

DARUICH & ASOC.
12 de Octubre 1060423-9903
estudiodaruich@hotmail.com
GABRIELA PACHECO -SEGURIDAD E HIGIENE
Viamonte 730 P.B.155-298791
www.rochacanutuconstrucciones.com

ING. CHAVANNE -SEGURIDAD E HIGIENE
Las Piedras 337.....430-7428
rchavanne@arnet.com.ar

ING. CHALER , JUAN MUEL
Muñecas 616 - 5° A422-1287
ROCHA CANUTO MARÍA CECILIA
.....153-007933
www.rochacanutuconstrucciones.com

CONTENEDORES

AC CONTENEDORES
Junín 435430-6161
EL ARENAL
Lavalle 1574420-5389
alejandro.elarenal@gmail.com
EL MORAL S.R.L
Bernabé Aráoz 281420-2218
estudiofrancisco@arnet.com.ar
lour_francisco@hotmail.com
TRANSPORTE GOMEZ
Av. Pedro Miguel Aráoz 315420-1770
TRANSPORTE NACUSSE
Ruta 306 Km 19155097749 / 431-4263

CONTRATISTAS DE OBRAS

AL NORTEÑO PARQUET
Lavalle 2389423-2001
javiernaessens@yahoo.com.ar
DIAZ MIGUEL ANGEL
R9 km 1276 - C. Alta..... 155-845837
MINAHK INSTALACIONES
Mendoza 3569.....423-8764
minahksrl@arnet.com.ar
R CONSTRUCCIONES
Pje. Grima y Gálvez 823 2° A...155-849236
rconstrucciones@gmail.com
ROCHA CANUTO CONSTRUCCIONES
.....155086617 / 155623449
rochacanutu@hotmail.com
www.rochacanutuconstrucciones.com
SOPORTEC
Pedro León Gallo 735.....155616904
dardosancre@gmail.com
alejandrabo40@gmail.com

CORTINAS METÁLICAS

CONTROL
24 de Set. y Jujuy422-9178
jbeker@control-srl.com.ar
DANIEL INGENIERIA
Las Piedras 884.....497-7889
danielingenieria@hotmail.com
DIAZ MEINERS
Corrientes 2151433-0540
E.M.I.
Av. Roca 336 - Casa Central...4526132/33
Ruta 9 km.1287 - Los Vallistos...4264212
Marcos Paz 993-Centro ...4253132/33
Av. Aconquija 1331-Y. B.....4316520
Pje Caseros (esq. Lavalle) B. Río Salí...4526135
INYSER
Lavalle 2665432-3232
LA ALDABA
Mendoza 1095422-9088
aldaba1@datafull.com
SCREEN
España 714421-6380
arqdsavino@hotmail.com

CORTINAS - PERSIANAS

DANIEL INGENIERIA
Las Piedras 884.....497-7889
danielingenieria@hotmail.com
FABICORT
.....421-7288 / 429-1491
info@fabicort.com.ar
INGAR
.....153200427
ingar360tuc@gmail.com
SCREEN
España 714421-6380
arqdsavino@hotmail.com

DECORACIÓN Y EQUIPAMIENTO

AL NORTEÑO PARQUET
Lavalle 2389423-2001
javiernaessens@yahoo.com.ar
ARBORIO HNOS.
C. Alvarez 1371424-4026
arboriohermanos@arnet.com.ar
BOCETO
Muñecas 391.....156-459418
bocetoargentina@hotmail.com
CORRALÓN ACONQUIJA
San Lorenzo 1345/71424-4258
ventas@corralonaconquija.com.ar
DANILOG
Santiago 718.....422-8616
daniolog.tuc@hotmail.com.ar
DISTRIBUIDORA LAMADRID
Av. Ej del Norte 395433-0635
distrilam@gmail.com

EKIPA
24 de Set. y J. Colombres....430-5367
EMILIO ROSSI E HIJOS SRL
Santiago del Estero 2412 ...432-3695
marmoleriarossi@arnetbiz.com.ar
INTERIORES
San Martín 1026.....400-4467
Yerba Buena Design(YB)....430-2240
interioresstuc@live.com
interioresyb@live.com.ar
KATZ
Av. Perón y Thames (Y.B.) ...484-8735
info@katz.com.ar
www.katz.com.ar

RAKÚ
25 de Mayo 435421-3637
REMOAR
Av. Belgrano 1950.....423-0967
San Juan 601421-8048
Shop. Solar del Cerro Loc. 16 (Y.B.)...425-4205
SCREEN
España 714421-6380
arqdsavino@hotmail.com

SINTESIS AMOBLAMIENTOS
Av. Roca 3200436-0837
TUCUMAN LAJAS
Av. Roca 3200423-0800
tucumanlajas3195@yahoo.com.ar
www.tucumanlajas.com.ar

DISEÑO DE ILUMINACIÓN

ING. OLI ALONSO - LUMINAR
Perú 935 (Y.B.)431-6277

EMPRESAS CONSTRUCTORAS

CÁMARA ARG. DE LA CONSTRUCCIÓN
San Martín 623430-0660
CÁMARA TUC. DE LA CONSTRUCCIÓN
San Martín 427430-2648
gerencia@ctuc.org.ar

AGORA S.R.L
Manuel Alberti 735423-0314
agorasrl@arnet.com.ar
ALFA EMPRESA CONSTRUCTORA S.R.L.
Av. Mate de Luna 3737435-3610
alfasrl@uolsinectis.com.ar

ALPRE S.A.
Paso de los Andes 2399427-6572
alvareztuc@live.com.ar
AVANT GARDE S.R.L
San Juan 7874330258
avant_garde@arnet.com.ar

B Y M S.R.L.
9 de Julio 926.....420-2088
edithpaz@hotmail.com.ar
BATCON S.R.L.
España 1247423-4220
batconslr@arnetbiz.com.ar

BATIA S.R.L.
Maipú 605 PB.....424-7191
carlosruiz@arnet.com.ar
BLASCO S.R.L.
Suipacha 440433-0686
jmblasco@arnet.com.ar

CMS
Pje. Benjamín Paz 821155947700
marcelocoromina@gmail.com
COBA
9 de Julio 1740429-6973
cvbader@yahoo.com.ar

CODESA S.R.L.
Monteagudo 2554313093
codesasrl@arnetbiz.com.ar
COINCI S.R.L.
Rivadavia 555 1°B4229217
ing.dominguez@coinci.com.ar

COLETTI CONSTRUCCIONES
Monteagudo 852421-5805
CONAL
Tafí Viejo.....155822768
CONEL S.R.L.
Av. Roca 2575423-2561

CON-FER
Chiclana 55423-5253
CONSTRUCCIÓN Y DISEÑO S.R.L.
Congreso 180 1° Of.10/14...422-2539
cyd-srl@hotmail.com

CONSTRUCCIONES ELECTRICAS S.A.
Coronel Zelaya 349423-5064
ce-sa@arnetbiz.com.ar
CONSTRUCCIONES PANAMERICANAS SA
Congreso De Tuc. 180 Of 10.4213115
cpansa@hotmai.com

CONSTRUCTORA GAMA S.R.L.
Av. Ej. del Norte 2674.....434-9282
jgarber@constructoragama.com.ar
CUOZZO HUGO HERMINIO
Pje Diego De Rojas 6554327937
hugocuozzo@gmail.com

DAKAR S.R.L.
Thames 546.....432-1484
danielmafud@dakarsrl.com.ar
DANIEL INGENIERIA
Las Piedras 884.....497-7889

danielingenieria@hotmail.com
ECOS S.A.
 Ruta 315 km9-Tafi Viejo.....461-7274
 info@ecos.com.ar
ENRIQUE ARMENGOL
 Av. F. de Aguirre 2226.....427-3259
 tecnica.armengol@gmail.com
ERG NORANDINA SRL
 La Rioja 518.....424-4653
 www.grupoerg.com
EXCECON S.R.L.
 Colombia 1324.....155548309
 excecontuc@gmail.com
FONTDEVILA S.A.
 Marcos Paz 623421-5239
 fontdevilasa@arnet.com.ar
GECONPE S.R.L.
 Don Bosco 1887423-0067
 informacion@geconpe.com.ar
GORDILLO CONSTRUC. S.R.L.
 Córdoba 31 piso 1° Of 2,3...430-0763
 ecgord@arnetbiz.com.ar
GRUPO DE ARQUITECTOS
 Ruta 9-Km1,285-Pacará Pint.400-7026
 mariogrupodearquitectos.com.ar
GUZMÁN Y GUZMÁN
 monteagudo 231.....4227574
 guzmanyguzman@msn.com
HABITAT
 Buenos Aires 4404205881
 habitatsrl@yahoo.com.ar
HELGUERA S.A.
 Francisco de Aguirre 564.....427-6544
HELPA S.R.L.
 Monteagudo 49430-0758
HUGO Y JUAN CARLOS ENRICO S.C.
 San Luis 250424-4528
 juancarlosenrico@hotmail.com
IBACO
 Gral. Paz 576 Piso 11 Of. 1....420-7722
 administracion@ibacosrl.com
IBÁÑEZ CONSTRUCCIONES
 Juan A Carrizo 3364279130
 ibanezconstrucciones@arnet.com.ar
ICM S.R.L.
 Lavalle 2375432-0321
 icmsrl@icmsrl.arnetbiz.com.ar
INCA SRL
 9 De Julio 20884510981
 incamoyano@hotmail.com
INGENIERÍA BIHOTZ
 Av. Salta 126 2 B4214148
 www.ingenieriabihotz.com.ar
 ingeniariabihotz@gmail.com
INSTALL INGENIERÍA S.R.L
 Matheu 2476436-0934
 installtuc@gmail.com
INVIALCO S. A.
 Thames 254432-4104
 invialco@arnet.com.ar
ITECH S.R.L.
 Frías Silva 36 1° piso432-0325
 www.itechconstrutora.com.ar
LEÓN ALPEROVICH GROUP
 San Lorenzo 1083422-5393
 www.leonalperovich.com.ar
MAK CONSTRUCCIONES S.R.L.
 Av Soldati 204.....422-9052
 info@makconstruccionsrl.com.ar
MATEO CONSTRUCTORA S.R.L.
 Juramento 94428-7362
 mateoconstrutora@yahoo.com.ar
MÁXIMO COLETTI
 Muñecas 621.....421-3564
 arquitectura@maximocoletti.com
 ventas@maximocoletti.com
MEDITERRÁNEO S.A.
 Av. Mitre 547433-0349
 info@mediterraneosa.com.ar
NEOCON S.R.L.
 Santiago Pb 21432-7272
 vsamara@neocon.com.ar
OMODEO S.A.
 24 de Setiembre 549421-3384
 empresa@omodeo.com.ar
OSCAR JOSÉ BARONETTO
 Pje Benito Linch 4073435-0146
 martinbaronetto@hotmail.com
OSYM
 24 de Setiembre 1350 1° P.420-2555
 osym.srl@gmail.com

QYQ QUEVEDO Y GUZMÁN
 Salta 392 Entrepiso.431-3966
 qq_arquitectos@argentina.com
QUEÑO S.A.
 Balcarce 833 - Subsuelo.....427-6572
 alonso@queño.arnetbiz.com.ar
R CONSTRUCCIONES
 Pje. Grima y Gálvez 823 2° A...155-849236
 rconstrucciones@gmail.com
RÍO AZUL INGENIERÍA S.R.L.
 Lavalle 2974423-3340
 rioazul@rioazul.com.ar
 www.rioazul.com.ar
ROCHA CANUTO CONSTRUCCIONES
155086617 / 155623449
 rochacanuto@hotmail.com
 www.rochacanutoconstrucciones.com
RONDEAU S.R.L.
 Santa Fe 447421-9489
 rondeausrl@arnet.com.ar
SEBASTIÁN CALLERI
 Av. Fco de Aguirre 855.....427-6396
 s_calleri@arnetbiz.com.ar
SEDA
 Frías Silva 164423-0747
SER
 Av. Pte. Kirchner 1530.....156-460632
TECNO CONSTRUCCIONES
 Pje. Burmeister 2270.....432-0444
 tecnoconstrucciones2270@gmail.com
TECNOTEC S.R.L
 Av. Ej. del Norte 930423-0911
 ventas@tecnotec.com.ar
TENSOLITE S.A.
 Ruta 9 km 1298 (Los Pocitos).....437-2215
 tensolite@tensolite.com.ar
V.H.A. CONSTRUCTORA S.A.
 San Lorenzo 496431-0152
VILUCO S.A.
 Ruta 302, Km 7 BRS451-5510
 mjulian@vilucosa.com.ar
WAINER INMOBILIARIA
 Lamadrid 791420-3770
 inmobiliaria.wainer@gmail.com
 wainer@arnetbiz.com.ar

ENCOFRADOS DE LOSAS

TECNOTEC - ENAS
 Av. Ej. del Norte 930423-0911
 ventas@tecnotec.com.ar

ENERGIA SOLAR

DECU 3
 Pje. Ignacio Bass 3951435-5248
GASMARKET
 Cuba 53450-1051/91
 ventas@gasmarket.com.ar
INGENIERÍA ENERGÉTICA
 Santa Fe 1317437-5496
 administracion@adsservicios.com.ar
MAROLA
 Libertad 462432-1553
NOALED SRL
 Gral. Paz 576, 4° Ofic. 3.....155610181
 www.noaledsrl.com

EQUIPO DE TRABAJO

CASA JAIME
 Brígido Terán 75421-1339
 casajaime@casajaime.com.ar

EQUIPOS PARA LA CONSTRUCCIÓN

LEITEN NOA
 Av. Adolfo de la Vega 470423-7038
 leitennoa@leiten.com.ar

EQUIPAMIENTO GASTRONÓMICO

M&A
 Lavalle 3109432-2238
 myarpresentaciones@myacomercial.com.ar

ESTRUCTURAS METÁLICAS

ALFA EMPRESA CONSTRUCTORA S.R.L.
 Av. Mate de Luna 3737435-3610
 alfarsl@uolsinectis.com.ar
CARLOS GRASSI- TALLER METALÚRGICO
 Pje Oncativo 1057155761430
 carlosgrassitm@hotmail.com
CMS
 Pje. Benjamín Paz 821.....155947700
 marcelocoromina@gmail.com
FORMOSO EDUARDO
 Lavalle 2412423-2823
 eduardo_formoso@yahoo.com.ar
RÍO AZUL INGENIERÍA S.R.L.
 Lavalle 2974423-3340
 rioazul@rioazul.com.ar
 www.rioazul.com.ar
TENSOLITE S.A.
 Ruta 9 km 1298437-2215
 tensolite@tensolite.com.ar

ESTUDIO DE SUELOS CÁLCULO ESTRUCTURAS

ING.H.C.CARRIZO MURE- ESTUDIODESUELOS
 Rondeau 722424-0329
 hcarrizomure@yahoo.com.ar
ING. CHALER, JUAN MANUEL
 Muñecas 616 - 5° A422-1287
ING. RAFAEL BLANCA Y ASOC.
 Chacabuco 516 - PB420-3112

EXCAVACIONES - MOVIMIENTO DE SUELOS

ALFA EMPRESA CONSTRUCTORA S.R.L.
 Av. Mate de Luna 3737435-3610
 alfarsl@uolsinectis.com.ar
EL MORAL S.R.L
 Bernabé Aráoz 281420-2218
 estudiofrancisco@arnet.com.ar
 lour_francisco@hotmail.com
HELGUERA
 Muñecas 2657427-6539
INSTALL INGENIERÍA S.R.L
 Matheu 2476436-0934
 installtuc@gmail.com
NORVIGUET
 24 de Setiembre 675 - PB ...422-0646
 Av. Nestor Kirchner 1801 ...420-3315
 www.norviguet.com.ar
TRANSPORTE GOMEZ
 Av. Pedro Miguel Aráoz 315420-1770

FERRETERÍAS FERRETERÍA INDUSTRIAL

ALEX DISTRIBUIDORA
 Gral. Paz 1958423-9201
 distalexdelnoa@yahoo.com.ar
AL NORTEÑO PARQUET
 Lavalle 2389423-2001
 javiernaessens@yahoo.com.ar
BOLLINI Y CIA.S.R.L.
 Catamarca 353431-0148
BRITO CORRALÓN Y FERRETERÍA
 Roca 2 esq. Marco Avellaneda (T. Viejo)
 corralonbrito@outlook.com
 muebleriabrito@hotmail.com
CARLINO HNOS. S.A.
 Av. Mitre 349433-0311
COMERCIAL COLON
 Av. Colon 107433-0646
 administracion@comercialcolon.com.ar
CORRALÓN ALEM
 Av. Alem 535400-0060
CORRALÓN ALSINA
 Alsina y Buenos Aires424-2466
CORRALÓN SAN MIGUEL
 Av. Gob. del Campo 742428-2037
DEPOSITO OLIVIERI
 Reconquista 95 (YB).....425-2252
DF NOA
 Av. colón 1235438-0060
 info@dfnoa.com
DIMOND S.A.
 Mendoza 939422-4022

DISTRIBUIDORA BELGRANO
 Av. Belgrano 1964432-3131
E.M.I.
 Av. Roca 336 - Casa Central...4526132/33
 Ruta 9 km.1287 - Los Vallistos...4264212
 Marcos Paz 993-Centro ...4253132/33
 Av. Aconquija 1331-Y. B.....4316520
 Pje Caseros (esq. Lavalle) B. Río Salí...4526135
FERREKIT
 San Martín 1080421-8365
FERREMARKET
 Av. Pte. Perón 1750 - Y.B.485-8009
FERRETERIA MARTIN
 24 de Setiembre 140422-1240
FERRETERIA OLIVIERI
 Reconquista 95 (YB).....425-2252
FERRETERÍA SAN JUAN
 San Juan 3501423-6342
 ferreteriasanjuantuc@gmail.com
HUINCA RENANCO NORTE S.R.L.
 9 de Julio 948424-5023
 ventas@huincasrl.com.ar
MERKUSA
 12 de Octubre 845423-7474
 administracion@merkusa.com.ar
NC SANITARIOS
 Lamadrid 333424-8739
PINTURERÍA AEROPUERTO
 Av. Gdor. del Campo 1257 ..428-1492
 Av. Benjamín Áraoz 1196.... 4303540
 Av. Belgrano 2085.....4330307
 pintureriaaerpuerto@hotmail.com
REGINATO S.R.L.
 Av. Coronel Suárez 349422-4103
REMETAL S.A. (Casa Central)
 Av. Roca 3615
 info@remetal.com.ar433-1133
REMETAL S.A. (Suc. 1)
 Benjamín Aráoz 1164422-1310
 info@remetal.com.ar
REMETAL S.A. (Suc. 2)
 Av. Ej. del Norte 480433-4033
 info@remetal.com.ar
REMETAL S.A. (Suc. 3)
 Av. J. B. Justo 1616
 info@remetal.com.ar430-0070
TUCUMÁN ALAMBRES
 Lavalle 2946451-4980
 informes@tucumanalambres.com.ar
 www.tucumanalambres.com.ar
TUCUMAN BULONES SRL
 San Martín 1492422-6903

GAS (MATERIAL-INSTALCA.)

E.M.I.
 Av. Roca 336 - Casa Central...4526132/33
 Ruta 9 km.1287 - Los Vallistos...4264212
 Marcos Paz 993-Centro ...4253132/33
 Av. Aconquija 1331-Y. B.....4316520
 Pje Caseros (esq. Lavalle) B. Río Salí...4526135
FERREMARKET
 Av. Pte. Perón 1750 - Y.B.485-8009
GIMÉNEZ
 Castro Barros 233.....154-091179
 gimenezinstalacionescomplementarias@
 hotmail.com
GASMARKET
 Cuba 53450-1051/91
 ventas@gasmarket.com.ar
MINAHK INSTALACIONES
 Mendoza 3569423-8764
 minahksrl@arnet.com.ar
MIOTTI GAS
 Av. Belgrano 1890433-1694
MIOTTI SANITARIOS S.R.L
 Suipacha 212497-6395
 hugomiotti@hotmail.com.ar
NC
 Lamadrid 333424-8739

GOMA, ARTÍCULOS DE

MARCHETTI GOMA
 Cristo Rey 645 (Manantial)....439-2617
 info@marchettigoma.com
PLASTICAUCHO
 Lavalle 2965433-0723
 plasticaucho@sinectis.com.ar



MESADAS ACERO PILETAS

CARLOS RUIZ & CIA.

TEL : (0381) 483- 88 77 - CEL: (0381) 154 580 560
carlosruizycia@hotmail.com - carlosruizycia@gmail.com

REPRESENTANTE EXCLUSIVO PARA LAS PROVINCIAS DE: TUCUMAN, SALTA, JUJUY, CATAMARCA, LA RIOJA Y SANTIAGO DEL ESTERO

GRÚAS

CARLOS GRASSI- TALLER METALÚRGICO
Pje Oncativo 1057155761430
carlosgrassitm@hotmail.com
RÍO AZUL INGENIERIA S.R.L.
Lavalle 2974423-3340
rioazul@rioazul.com.ar
www.rioazul.com.ar
SERVIGRÚAS
Av. Siria 2141427-0271
servigruas@servigruas.com.ar

GRUPOS ELECTRÓGENOS

COMERCIAL COLON
Av. Colón 107433-0646
administracion@comercialcolon.com.ar
DIMOND S.A.
Mendoza 939422-4022
E.M.I.
Av. Roca 336 - Casa Central...4526132/33
Ruta 9 km.1287 - Los Vallistos...4264212
Marcos Paz 993-Centro ...4253132/33
Av. Aconquija 1331-Y. B.....4316520
Pje Caseros (esq. Lavalle) B. Río Salí...4526135
HUINCA RENANCO S.R.L.
9 de Julio 948.....424-5023
ventas@huincasrl.com.ar
MAROLA
Libertad 462432-1553
MERKUSA S.R.L.
12 de Octubre 845423-7474
administracion@merkusa.com.ar

HERRAJES

CORRALÓN ACONQUIJA
San Lorenzo 1345/71.....424-4258
ventas@corralonaconquija.com.ar
E.M.I.
Av. Roca 336 - Casa Central...4526132/33
Ruta 9 km.1287 - Los Vallistos...4264212
Marcos Paz 993-Centro ...4253132/33
Av. Aconquija 1331-Y. B.....4316520
Pje Caseros (esq. Lavalle) B. Río Salí...4526135
HERRAJES VANCAR
Av. Belgrano 1525423-6275
JACARANDA MADERAS
Lavalle 2135/46423-9302
jacarandam@uolsinectis.com.ar
LA ALDABA
Mendoza 1095422-9088
aldaba1@datafull.com
SELCON
José Colombres esq. Mza ...422-8169
TUCUMAN HERRAJES
José Colombres 68421-4985

HIERROS Y TUBOS ESTRUCTURALES

AUTINO HIERROS
Pje. Grecia 150433-0204
CHAPERO
Don Bosco 1678423-0165
CORRALÓN 24
24 de Septiembre 817 452-2532
corralon24tucuman@yahoo.com.ar

E.M.I.
Av. Roca 336 - Casa Central...4526132/33
Ruta 9 km.1287 - Los Vallistos...4264212
Marcos Paz 993-Centro ...4253132/33
Av. Aconquija 1331-Y. B.....4316520
Pje Caseros (esq. Lavalle) B. Río Salí...4526135
GIACOSA A y E
Marina Alfaro 1215424-7863
giacosa@tucbbs.com.ar
GIACOSA ALFREDO
Lavalle 19024005295
alfredogiacosaa@arnet.com.ar
GIACOSA ELIO
Suipacha 482400-5371
giacosaelio@yahoo.com.ar
GIACOSA Y CIA. S.R.L.
Ruta 301, Km 1541439-2500
giacosa02@infovia.com.ar
HIERRONORT SALTA
Av.Colón 925436-1234
LA ONDA
Av. Colón 577423-5328
REMETAL S.A. (Casa Central)
Av. Roca 3615433-1133
info@remetal.com.ar
REMETAL S.A. (Suc-1)
Av. Benj. Araoz 1164422-1310
info@remetal.com.ar
REMETAL S.A. (Suc-2)
Av. Ej. del Norte 480433-4033
info@remetal.com.ar
REMETAL S.A. (Suc-3)
Av. Juan B. Justo 1616430-0070
info@remetal.com.ar
TRESA
Belgrano 20 (El Mtial.-Lules)439-1275

HOJALATERÍA

DOMINE EDUARDO
Pje. Holmberg 2863434-6960
FORMOSO EDUARDO
Lavalle 2412423-2823
eduardo_formoso@yahoo.com.ar

HORMIGÓN ELABORADO

HELPA S.R.L.
Monteagudo 49430-0781
HORMECO
Jujuy 4445429-3029
NORVIGUET
24 de Setiembre 675 - PB422-0646
Av. Nestor Kirchner 1801420-3315
www.norviguet.com.ar

ILUMINACIÓN - LED

NOALED SRL
Gral. Paz 576, 4º Ofic. 3.....155610181
www.noaledsrl.com

IMPERMEABILIZACIONES

ADICEM
Av. Belgrano 1858.....423-3402
Av. Pte. Perón 188 (Y.B.)...435-3661
ventas@adicem.com.ar
AISLAR - CENTRO PROTEX
Av. América 286435-1356
sergioaislar@gmail.com

CELULOSA.PRO
.....154408321 / 154768008
Celulosaproductucuman@gmail.com
E.M.I.
Av. Roca 336 - Casa Central...4526132/33
Ruta 9 km.1287 - Los Vallistos...4264212
Marcos Paz 993-Centro ...4253132/33
Av. Aconquija 1331-Y. B.....4316520
Pje Caseros (esq. Lavalle) B. Río Salí...4526135
MEMBRANAZO
Av. Roca 2264436-3588

IMPERMEABILIZACIÓN EN CIMENTOS

ADICEM
Av. Belgrano 1858.....423-3402
Av. Pte. Perón 188 (Y.B.)...435-3661
ventas@adicem.com.ar
AISLAR - CENTRO PROTEX
Av. América 286435-1356
sergioaislar@gmail.com

INFORMÁTICA - COMPUTACIÓN

ARLAB TECNOLOGÍA INFORMÁTICA
Mendoza 654 - of. 406430-7715
info@arlab.com.ar
COMPUMATIC
Buenos Aires 310.....422-5896
compumatic@arnet.com.ar
JACO
Junin 505 2º P.....431-0768
jaco@jacovideo.com.ar

INMOBILIARIAS

CÁMARA INMOBILIARIA
TEL: 4301226

ACOTTO & ASOCIADOS
San Lorenzo 201430-5459
ARQ. DANIEL RUIZ
Buenos Aires 424 - P. baja...424-9291
AVANCO SRL
Av. Salta 565.....430-5758
BACH PROPIEDADES
Chacabuco 27 - 1º P - Of. 1. .497-6767
BAIT PROPIEDADES
Lamadrid 341.....420-1321
BASHEM
Chacabuco 516 P.B.420-3112
BATIA S.R.L.
Maipu 605.....430-9099
BERNASCONI PROPIEDADES
Camino de Silgara 1452.....439-6715
BIENES RAICES
San Martín 1081.....430-9610
CAMEL INMOBILIARIA
Av. Aconquija 1375 P.A. Ofi 2...425-1478
CITY PROPIEDADES
Lamadrid 736.....420-5025
CONSULTORA L. STEINBERG Y ASOC.
San Martín 631 - 2º C421-5765
COSSIO INMOBILIARIA
San Martín 666 2 Piso Of 7...422-1166
CRIMI Y ASOC.
Pje Bordaberes 18430-7062

ELGART PROPIEDADES
San Lorenzo 763421-1182
FB INMOBILIARIA
Virgen de la Merced 137...156256255
fginmobiliariatucuman@gmail.com
FELER INMOBILIARIA
San Martín 631 - 6º P431-1377
FORTALEZA INMOBILIARIA
Las Heras 484.....424-7585
GIIPSA INMOBILIARIA
San Martín 631 7º B.....430-2352
GUSTAVO MAINARDI INMOBILIARIA
San Martín 575 Of 12422-2582
GUZMÁN Y GUZMÁN
monteagudo 2314227574
guzmanyguzman@msn.com
ING.PEREZ JAIME
San Juan 1003421-5842
JUAREZ PEÑALVA INMOBILIARIA
Rivadavia 610 10 C422-7573
KRASO PROPIEDADES
Lamadrid 561 - 1º C.....424-3123
LEADER HOUSE
San Juan 730.....431-2120
MACCARINI RAUL ENRIQUE
Las Piedras 967.....422-4399
MASTER INMOBILIARIA
Crisóstomo Álvarez 434.....421-8880
MENHRES INMOBILIARIA
Santa Fé 640422-8539
MERCADO INMOBILIARIO
Muñecas 110 3 Piso Of 6.....3079334
NOS PROPIEDADES INMOBILIARIAS
Av. Aconquija 170 Ofic. 3 (Altos)...4855986
OSTENGO INMOBILIARIA
Av. Siria 1006422-9469
SCHILMAN INMOBILIARIA
Marcos Paz 295.....422-4488
SCHILMAN INMOBILIARIA YB
Av. Aconquija 1810 (YB).....425-0938
SOCOLISKI INMOBILIARIA
Crisóstomo Álvarez 488.....422-4301
STAGNETTO INMOBILIARIA
Crisóstomo Álvarez 376.....430-1226
TUCUMAN PROPIEDADES
Crisóstomo Álvarez 1451.....424-4677
URBAN
San Martín 910 3º Piso422-7252
WAINER INMOBILIARIA
Lamadrid 791.....420-3770
inmobiliaria.wainer@gmail.com
wainer@arnetbiz.com.ar

INSTALACIONES ELÉCTRICAS

DIMATER S.A.
Av. Marina Alfaro 1140420-5348
consultas@dimater.com.ar
ventas@dimater.com.ar
INSTALL INGENIERIA S.R.L
Matheu 2476436 0934
installtuc@arnet.com.ar
MEGA ELECTRICIDAD
Junín 212430-0108
24 de Septiembre 1350424-2300
megaelectricidad@arnet.com.ar
MF ELECTRÓNICA
San Isidro de Lules155944426
mfelectronica@hotmail.com

PeIE - ING. CARLOS GRANDE
Lavalle 868 8° "B"424-1534
grandeestudio@arnet.com.ar
SAN VALERO SRL Fca.
William Cross 3305427-4788
SEDA
Frias Silva 164423-0747
SEI - PROYECTOS
Av. Alem 643424-0398
info@sei-ingenieria.com.ar
SEPÚLVEDA Y ASOC.
Santiago 1462432-3218
sepulyasoc@uolsinectis.com.ar
SER
Av. Pte. Kirchner 1530436-3062

**INSTALADORES
SANITARIOS**

GIMÉNEZ
Juan Luis Nougues 50 154-091179
gimenezinstalacionescomplementarias@
hotmail.com
MINAHK INSTALACIONES
Mendoza 3569423-8764
minahksrl@arnet.com.ar

LADRILLOS (CORTADAS)

CORRALÓN 24
24 de Septiembre 817 452-2532
corralon24tucuman@yahoo.com.ar
LADRILLERÍA LAS TALITAS
Ruta 305 - km 7,5 (Las Tal) .437-4141
ROBERTO A. VILLAFÁÑE
San Alberto (Alderetes)156815652

**LADRILLOS
CERÁMICOS (FÁB.)**

CERÁMICA EL PARQUE
Lavalle 4299432-0405
CERAMICA MARCOS PAZ
F. Rossi 4º cdra. (YB)435-2089
LADRICER
Lavalle 2627433-1020

LAJAS

COZZI Y COZZI
Saavedra 427423-7371
EMILIO ROSSI E HIJOS SRL
Santiago del Estero 2412 ...432-3695
marmoleriarossi@arnetbiz.com.ar
LAJAS NOROESTE
Av. A. de la Vega 709432-2466
TUCUMAN LAJAS
Av. Roca 3200423-0800
tucumanlajas3195@yahoo.com.ar
www.tucumanlajas.com.ar

LUSTRES Y LAQUEADOS

PROPAINT
Mendoza 2746423-9975
santiagoansar@hotmail.com

MADERAS

AL NORTEÑO PARQUET
Lavalle 2389423-2001
javiernaessens@yahoo.com.ar
ASERRADERO 25 DE MAYO
25 de Mayo 2165427-6331
CINELLU
San Lorenzo 1560424-3424
cinellu@cinellu-sa.com.ar
CORRALÓN ACONQUIJA
San Lorenzo 1345/71424-4258
ventas@corralonaconquija.com.ar
CORRALÓN EL PROGRESO
San Martín 148 (B. Vista)482-0262
DF NOA
Av. colón 1235438-0060
info@dfnoa.com
DISTRIBUIDORA BELGRANO
Av. Belgrano 1964432-3131
DISTRIB. LAMADRID SRL.
Ej. del Norte 395433-0635

EL ARENAL
Lavalle 1574420-5389
alejandro.elarenal@gmail.com
HIPER MADERAS S.R.L.
Av. Ej. del Norte 640432-3439
JACARANDAMADERAS
Lavalle 2135/46423-9302
jacarandam@uolsinectis.com.ar
MACAGNO
Italia 2364451-8277
MADERERA SAN CARLOS
Marcos Paz esq. J. J. Paso432-5370
MADERNOA
Av. J. B. Justo 1527428-2087
MADERPLAK
Av. Roca 1999424-6860
ventas@maderplak.com
TER-NOR
Marcos Paz 1977423-1207

**MÁQUINAS Y EQUIPOS P/
LA CONSTRUCCIÓN**

COMERCIAL COLON
Av. Colon 107433-0646
administracion@comercialcolon.com.ar
EL MORAL S.R.L
Bernabé Aráoz 281420-2218
estudiofrancisco@arnet.com.ar
lour_franco@hotmail.com
E.M.I.
Av. Roca 336 - Casa Central...4526132/33
Ruta 9 km.1287 - Los Vallistos...4264212
Marcos Paz 993-Centro ...4253132/33
Av. Aconquija 1331-Y. B.....4316520
Pje Caseros (esq. Lavalle) B. Río Salí...4526135
HUINCA RENANCO NORTE S.R.L.
9 de Julio 948424-5023
ventas@huincasrl.com.ar
VIALTUC
Av. Ej. del Norte 930154-888451
info@vialtuc.com.ar

MARMOLERÍAS

BERRAL RAFAEL LUIS
Asunción 210423-4719
BLANGINO / CESCO
12 de Octubre esq. Mza421-2485
COZZI Y COZZI
Saavedra 427423-7371
EMILIO ROSSI E HIJOS SRL
Santiago del Estero 2412 ...432-3695
marmoleriarossi@arnetbiz.com.ar
MARMOLERÍA Y FCA. DE MOSAICOS ITALIA
Mendoza 1445421-1749
marmoleriaitaliasrl@hotmail.com
MARMOLERIA LUJAN
Don Bosco 2474451-4802
MARMOLERIA SOSA
Av. Eva Perón 357 - Last.426-1539
MINA NATALIO
Mendoza 1655423-4589
MOSAICOS CESCO HNOS. S.R.L.
12 de Octubre 245421-2485

MÁRMOL SINTÉTICO

DURAFORT
Pje. Boulogne Sur Mer 3334.....423-9465
info@durafort.com.ar

**MATAFUEGOS Y SERVICIOS
CONTRA INCENDIO**

AVILA MATAFUEGOS
J. J. Olleros 188429-1716
DRAGOTUC
Entre Ríos 280422-2352
GIMÉNEZ
Juan Luis Nougues 50 154-091179
gimenezinstalacionescomplementarias@
hotmail.com
LA CASA DEL MATAFUEGO
Las Piedras 979430-3834
MINAHK & ASOCIADOS SRL
Monteagudo 516 - 1º C497-8661
minahk.srl@arnet.com.ar
MATAFUEGOS LIBERTAD
Mendoza 2821423-4409
NOA MATAFUEGOS
Ayacucho 949424-4096

**MATERIALES DE
CONSTRUCCIÓN**

BERCOVICH SACIFIA
24 de Septiembre 746421-9178
A. Lucero y C. Alvarez432-1616
Asunción 237433-0434
BRITO CORRALÓN Y FERRETERÍA
Roca 2 esq. Marco Avellaneda (T. Viejo)
corralonbrito@outlook.com
muebleriabrito@hotmail.com
BUILDING MATERIALES
Lucas Córdoba 823433-0483
CASTRO SANITARIOS
Alberdi 454424-2100
castromat@arnet.com.ar
CORRALÓN 24
24 de Septiembre 817 452-2532
corralon24tucuman@yahoo.com.ar
CORRALÓN ACONQUIJA
San Lorenzo 1345/71 424-4258
ventas@corralonaconquija.com.ar
CORRALÓN ALEM
Av. Alem 535400-0060
CORRALÓN ALSINA
Alsina y Buenos Aires424-2466
CORRALÓN BOLIVIA
Chile 150422-9066
CORRALÓN CIUDADELA
Gral. Paz 2049423-5635
lour_franco@hotmail.com
CORRALÓN DELPERO
Av. Ej. del Norte 142423-4724
CORRALÓN EL PROGRESO
S. Martín 148 (B. Vista)482-0262
CORRALÓN GÜEMES
Güemes 250 (S. P. Colalao).....481009
CORRALÓN SAN FRANCISCO
Bolívar 1590424-2166
CORRALÓN SAN JUAN
San Juan 3552423-6342
CORRALÓN SAN MIGUEL
Av. Gdor. del Campo 742 ...428-2037
DANIEL INGENIERIA
Las Piedras 884497-7889
danielingenieria@hotmail.com
DEPOSITO OLIVIERI
Reconquista 95 (YB)425-2252
EL PORVENIR
Av. Belgrano 3276423-7369
E.M.I.
Av. Roca 336 - Casa Central...4526132/33
Ruta 9 km.1287 - Los Vallistos...4264212
Marcos Paz 993-Centro ...4253132/33
Av. Aconquija 1331-Y. B.....4316520
Pje Caseros (esq. Lavalle) B. Río Salí...4526135
EXPRESO SAN JOSE S.A.
Alfonsina Storni 97427-9213
esjsa@arnet.com.ar
FERREMARKET
Av. Pte. Perón 1750 - YB485-8009
FERRETERÍA SAN JUAN
San Juan 3501423-6342
ferreteriasanjuantuc@gmail.com
FONTANA MATERIALES
Av. Belgrano 1904423-6628
GASMARKET
Cuba 53450-1091
ventas@gasmarket.com.ar
GIACOSA A y E
Marina Alfaro 1215424-7863
giacosa@tucbbs.com.ar

GIACOSA ALFREDO
Lavalle 1902400-5295
alfredogiacosa@arnet.com.ar
GIACOSA ELIO
Suipacha 482400-5371
giacosaelio@yahoo.com.ar
GIACOSA Y CIA. S.R.L.
Ruta 301, Km 1541439-2500
giacosa02@infovia.com.ar
IPS SANITARIOS
Av. Ejercito del Norte 225 ..451-4377
ipssanitarios@hotmail.com
JIMENEZ
Rivadavia 2497422-2973
LA ALDABA
Camino del Perú 2250434-4089
aldaba.sanjosegmail.com
LAJAS NOROESTE
Av. Adolfo de la Vega 709.....432-2466
LA RURAL
Camino del Perú 1291/3434-3231
LADRILLERÍA LAS TALITAS
Ruta 305 - km 7,5 (Las Tal) .437-4141
LINARES MATERIALES
Libertad 125 (Lules)481-1099
MEMBRANAZO
Av. Roca 2264436-3588
MIOTTI SANITARIOS S.R.L
Suipacha 212497-6395
hugomiotti@hotmail.com.ar
ROBERTO A. VILLAFÁÑE
San Alberto (Alderetes)156815652
ROSSO MATERIALES
Av. Alem 595420-5000
SAN JAVIER
Av. Aconquija 2349 (Y.B)425-0993
SAN ROMAN
Jujuy 3500429-2527
TUCUMÁN ALAMBRES
Lavalle 2946451-4980
informes@tucumanalambres.com.ar
www.tucumanalambres.com.ar
VIAMONTE
Viamonte 1885434-4868

**MATERIALES ELÉCTRICOS
ILUMINACIÓN**

ALTER
San Martín 1002421-3572
B.P. S.A.
San Martín 1301422-4427
Córdoba 637452-2343
bpsa@bp-sa.com.ar
C.J. ELECTRICIDAD
Córdoba 834421-0337
CASA MALKIND S.A.
Laprida 250421-6189
CORRALÓN 24
24 de Septiembre 817 452-2532
corralon24tucuman@yahoo.com.ar
COMERCIAL COLON
Av. Colón 107433-0646
administracion@comercialcolon.com.ar
CONTACTO
San Martín 1074421-5612
CORRALÓN ALEM
Av. Alem 535400-0060
CORRALÓN EL PROGRESO
S. Martín 148 (Bella Vista)....482-0262

FERRETERIA SAN JUAN

**Electricidad
Sanitarios**

CAÑOS Y ACCESORIOS:
AGUA, GAS, DESAGÜES (FUSTON)

Ferretería - Bulonería

HORARIOS: L a V: 8:30 a 12:30 hs / 14:00 a 18:00 hs - Sdos: 9:00 a 13:00 hs

San Juan 3501 - Tel: 0381 - 423 6342 - Fax: 0381 - 432 5193
 Cel: 154 680179 - ferreteriasanjuantuc@gmail.com

**ENVÍOS A DOMICILIO
SIN CARGO**

www.flexcuber.com.ar

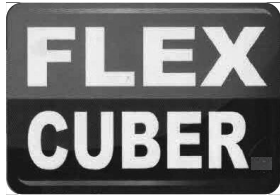

**MEMBRANAS
EN
PASTA**



www.alumair.com.ar

AISLANTES TERMICOS

CARLOS RUIZ & CIA.

TEL : (0381) 483- 88 77 - CEL: (0381) 154 580 560
carlosruizycia@hotmail.com - carlosruizycia@gmail.com

REPRESENTANTE EXCLUSIVO PARA LAS PROVINCIAS DE: TUCUMAN, SALTA, JUJUY, CATAMARCA, LA RIOJA Y SANTIAGO DEL ESTERO

DANIEL ILUMINACION

Jujuy 302.....422-9992
DIMATER S.A.
 Av. Marina Alfaro 1140420-5348
 consultas@dimater.com.ar
 ventas@dimater.com.ar
DISCAR
 Córdoba 429430-3434
 info@discarsc.com.ar
DYMA ELECTROCOMERCIAL
 Crisóstomo Alvarez 21421-2903
EL FAROL S.R.L.
 24 de Setiembre 629430-2593
EL KAIREL ILUMINACIÓN
 Maipú 350422-7669
ELECTROSORIA
 Jujuy 1083424-7304
 elizapazsoria@gmail.com
ELECTRO ROCA
 Av. Roca 489424-6038
 electroroca@hotmail.com
FERRETERÍA SAN JUAN
 San Juan 3501423-6342
 ferreteriasanjuanuc@gmail.com
SOFI ILUMINACIÓN
 Av. Mitre 255431-0906
LEDEHEZA ILUMINACIÓN
 José Colombres 230497-9301
 info@ledeheza.com.ar
 www.ledeheza.com.ar
MAROLA
 Libertad 462432-1553
MEGA ELECTRICIDAD
 Junín 212430-0108
 24 de Septiembre 1350424-2300
 megaelectricidad@arnet.com.ar
NOALED SRL
 Gral. Paz 576, 4º Ofic. 3155610181
 www.noaledsrl.com
POSITRON
 C. Alvarez 1833423-9740
SANTIAGO KOHN
 Maipú 471421-8322
SAN VALERO SRL Fca.
 William Cross 3305427-4788
SEPÚLVEDA Y ASOC.
 Santiago 1462432-3218
 sepulyasoc@uolsinectis.com.ar
TUCUMAN ELECTRICA
 Av. Ej. del Norte 912423-7081
VOLTAJE
 Av. Solano Vera 598 (Y.B.) ...4971985
 facebook: Voltajematerialeselectricos

**MICROCEMENTOS -
PISOS INDUSTRIALES**

AISSLAR - CENTRO PROTEX
 Av. América 286435-1356
 sergioaislar@gmail.com
ADICEM
 Av. Belgrano 1858.....423-3402
 Av. Pte. Perón 188 (Y.B.).....435-3661
 ventas@adicem.com.ar
MICROCEMENTO TUCUMAN
 Lamadrid 1043424-7273
 microcementotucuman@gmail.com
 www.microcementotucuman.com.ar

MOSAICOS (FÁBRICAS)

BLANGINO / CESCOA
 12 de Octubre esq. Mza ... 421-2485
COZZI Y COZZI
 Saavedra 427423-7371
EMILIO ROSSI E HIJOS SRL
 Santiago del Estero 2412 ...432-3695
 marmoleriarossi@arnetbiz.com.ar
MARMOLERÍA Y FCA. DE MOSAICOS ITALIA
 Mendoza 1445421-1749
 marmoleriaitaliasrl@hotmail.com
PISONOR
 Lavalle 2621433-1023
 juanfangelo@yahoo.com.ar
SEGULJA ALBERTO (FAB)
 Pje. 1º de Nov. 1475/77 ..155-945065
TUCUMÁN LAJAS
 Av. Roca 3200423-0800

MOTORES ELÉCTRICOS

DIMOND S.A.
 Mendoza 939422-4022
HUINCA RENANCO NORTE S.R.L.
 9 de Julio 948424-5023
 ventas@huincasrl.com.ar
MAROLA
 Libertad 462432-1553

MEDICI & CIA.

San Juan 256421-3269
MERKUSA
 12 de Octubre 845.....423-7474
 administracion@merkusa.com.ar

**PARQUETS -
PISOS FLOTANTES**

AL NORTEÑO PARQUET
 Lavalle 2389423-2001
 javiernaessens@yahoo.com.ar
CINELLU
 San Lorenzo 1560424-3424
 cinellu@cinellu-sa.com.ar
CORR. ACONQUIJA
 San Lorenzo 1345424-4258
 ventas@corralonaconquija.com.ar
DF NOA
 Av. colón 1235438-0060
 info@dfnoa.com
DIAZ MEINERS
 Corrientes 2151433-0540
INDUSPARQUET
 Av. Aconquija 285435-3772
JACARANDA MADERAS
 Lavalle 2135/46423-9302
 jacarandam@uolsinectis.com.ar

MADERPLAK

Av. Roca 1999424-6860
 ventas@maderplak.com
SINTESIS
 Av. Roca 3200436-0837

PEGAMENTOS (FÁBRICAS)

FINTUC
 Jujuy 5000429-3378
KLAUKOL
 Ruta 305 s/n, Km 10,5- Talitas..437-1171
WEBER
 0800-80093237
 www.weber-iggam.com

PERFILES DE ALUMINIO

ALUNORT SRL
 Amador Lucero 253423-1421
 info@alunort.com.ar

**PILETAS (SERVICIOS,
EQUIPOS Y PRODUCTOS)**

AZUL PILETAS
 Av. Mitre 235430-6718

SOPOR-TEC SERVICIOS

de Bo Maria Alejandra



**PLATAFORMAS
ELÉCTRICAS
REGIÓN N.O.A**

BUEN RENDIMIENTO
 FIABILIDAD
 CAPACIDAD FUNCIONAL
 RENTABILIDAD

ALQUILER



Pedro Leon Gallo 735 - Cel: (0381) 155616904
 E-mail: dardosancre@gmail.com- alejandrabo40@gmail.com

CASTRO SANITARIOS
 Alberdi 454424-2100
 castromat@arnet.com.ar
DIMOND S.A.
 Mendoza 939422-4022
GASMARKET (CLIMATIZADORES)
 Cuba 53450-1051/91
 ventas@gasmarket.com.ar
PILETA'S
 Av. Aconquija 182435-0100

**PILETAS DE PLÁSTICO
 CON FIBRA DE VIDRIO**

ARTE Y DISEÑO EXPORT S.R.L.
 Av. Solano Vera 2700425-4880
 arteparis@hotmail.com
IPT
 R 9 - Km 1307(Los Nog.)492-1193

PINTURA DE OBRA

EMARZAR
 Tafi Viejo155666101
 emarzar@hotmail.com
L.AP APLICACIÓN DE PINTURAS
 Lap01@yahoo.com154637218
MARTÍN SÁNCHEZ
 Santiago del Estero 2528.....155043558

PINTURERÍAS

ALEX DISTRIBUIDORA
 Gral. Paz 1958423-9201
 distalexdelnoa@yahoo.com.ar
CORRALÓN 24
 24 de Septiembre 817 452-2532
 corralon24tucuman@yahoo.com.ar
CORRALÓN ALEM
 Av. Alem 535400-0060
EL PORVENIR
 Av. Belgrano 3276423-7369
E.M.I.
 Av. Roca 336 - Casa Central...4526132/33
 Ruta 9 km.1287 - Los Vallistos...4264212
 Marcos Paz 993-Centro ...4253132/33
 Av. Aconquija 1331-Y. B.....4316520
 Pje Caseros (esq. Lavallo) B. Río Salí...4526135
ESPAÑA
 Av. J. B. Justo 974422-5700
 Av. M. de Luna y C. del Perú ..435-1823
 Congreso y Lamadrid422-5700
 dgallardo@noanet.com.ar
FARBE PINTURERÍA
 Av. Ejército del Norte 555 ..451-8157
 farbepintureria@yuhmak.com.ar
LA ESQUINA
 Av. Mons. Díaz 205 (BRS)....426-7956
NORCOLOR S.R.L
 Av. Belgrano 1752.....433-4071
PINTURERÍA AEROPUERTO
 Av. Gdor. del Campo 1257 ..428-1492
 Av. Benjamín Araoz 1196.... 4303540
 Av. Belgrano 2085.....4330307
 pintureriaaeropuerto@hotmail.com
PINTURERÍA MAX
 Catamarca 222422-4014
 Av. Ej. del Norte 64423-4807
PINTURERÍA SAENZ PEÑA
 Av. Saenz Peña 648424-8141
 24 de Septiembre 586431-3230
 Av. Alem y Lavallo452-5114
PINTURERÍA SAN JUAN
 San Juan 3513433-1064
 Av. Siria 1603427-8585
PINTURES
 Av. Pte. Perón 1750 - Y.B. Loc.14...485-6075
PROPAINT
 Mendoza 2746.....423-9975
 santiagoansar@hotmail.com
SILVA PINTURERÍA
 Av.Colón 120.....432-0323
 Av. Belgrano y Viamonte....423-2168

PISOS IMPRESOS DE H°

MARCELA DONADÍO
 jfsolanas@gmail.com.....155039288

MICROCEMENTO TUCUMAN
 Lamadrid 1043424-7273
 microcementotucuman@gmail.com
 www.microcementotucuman.com.ar
MICROHORMIGÓN
155-517051 / 153-524180
 tucuman@microhormigon.com.ar

PISOS Y REVESTIMIENTOS

BRITO CORRALÓN Y FERRETERÍA
 Roca 2 esq. Marco Avellaneda (T. Viejo)
 corralonbrito@outlook.com
 muebleriabrito@hotmail.com
EMARZAR
 Tafi Viejo155666101
 emarzar@hotmail.com
MARMOLERÍA Y FCA. DE MOSAICOS ITALIA
 Mendoza 1445421-1749
 marmoleriaitaliasrl@hotmail.com

**PLÁSTICOS PARA LA
 CONSTRUCCIÓN**

SOLDPLAST
 San Lorenzo 2063423-2401
YUNCO
 Av. J. B. Justo 1223428-1103

PLANOS - PLOTEO

INTI
 Salta 250422-3412
 intiplot@arnet.com.ar
LÍNEA ESTUDIO
 San Luis 284424-9134

POLIURETANO INYECTADO

OSCAR BASILOTTA e Hijos
 Bolivia 4781434-7488
 oscar@basilottahnos.arnetbiz.com.ar

**POLIURETANO
 EXPANDIDO (SPRAY)**

ADICEM
 Av. Belgrano 1858.....423-3402
 Av. Pte. Perón 188 (Y.B.).....435-3661
 ventas@adicem.com.ar

PORTONES AUTOMÁTICOS

ALTAMIRANDA
 Marina Alfaro 1502 429-3485
 metalurgicaaltamiranda@hotmail.com
CONTROL
 24 de Set. y Jujuy422-9178
 jbkoker@control-srl.com.ar
DANIEL INGENIERIA
 Las Piedras 884.....497-7889
 danielingenieria@hotmail.com
INGAR
153200427
 ingar360tuc@gmail.com
INYSER
 Lavallo 2665432-3232
MARCHIANO
 Paraguay 981.....156-780252
 dmarchiano@hotmail.com
MAROLA
 Libertad 462432-1553
SCREEN
 España 714421-6380
 arqdsavino@hotmail.com

**PREMOLDEADOS
 (FÁBRICAS)**

CLEMENTE J. TURBAY
 Diagonal Juan XXIII
 (alt. Lavallo 4000)433-0299
LA ALDABA
 Camino del Perú 2250434-4089
 aldaba.sanjosegmail.com
NORVIGUET
 24 de Septiembre 675 - PB ...422-0646
 Av. Nestor Kirchner 1801 ...420-3315
 www.norviguet.com.ar

Goldman Sanitarios

AGUA - GAS

Av. Juan B. Justo 1045 - Tel. 428-0939

San Miguel de Tucumán

goldmansanitarios@arnet.com.ar

TENSOLITE S.A.
 Ruta 9 km 1298 (Los Pocitos) 437-2215
 tensolite@tensolite.com.ar
TUCUMÁN ALAMBRES
 Lavallo 2946451-4980
 informes@tucumanalambres.com.ar
 www.tucumanalambres.com.ar

**PRODUCTOS QUÍMICOS
 PARA LA CONSTRUCCIÓN**

ADICEM
 Av. Belgrano 1858.....423-3402
 Av. Pte. Perón 188 (Y.B.).....435-3661
 ventas@adicem.com.ar
AISLAR - CENTRO PROTEX
 Av. América 286435-1356
 sergioaislar@gmail.com

PVC

GASMARKET
 Cuba 53450-1051/91
 ventas@gasmarket.com.ar

REFRACTARIOS

CORRALÓN ALEM
 Av. Alem 535400-0060
LAJAS NOROESTE
 Av. A. de la Vega 709432-2466
TUCUMAN LAJAS
 Av. Roca 3200423-0800
 tucumanlajas3195@yahoo.com.ar
 www.tucumanlajas.com.ar

**REPARACIÓN DE
 HERRAMIENTAS ELÉCTRICAS**

COMERCIAL COLÓN
 Av. Colón 107433-0646
 colon@arnetbiz.com.ar
MERKUSA
 12 de Octubre 845.....423-7474
 administracion@merkusa.com.ar

**REPRESENTACIONES
 Y DISTRIBUCIONES**

REPRESENTACIONES DEL NOROESTE
154-580560
 carlosruizycia@hotmail.com
**REVESTIMIENTOS
 PLÁSTICOS**

ADICEM
 Av. Belgrano 1858.....423-3402
 Av. Pte. Perón 188 (Y.B.).....435-3661
 ventas@adicem.com.ar
AISLAR - CENTRO PROTEX
 Av. América 286435-1356
 sergioaislar@gmail.com

**SANITARIOS
 (ARTEFACTOS Y ACCES.)**

ALEX DISTRIBUIDORA
 Gral. Paz 1958423-9201
 distalexdelnoa@yahoo.com.ar

ARTESAN S.R.L.
 Av. Roca 139400-0043
BERCOVICH SACIFIA
 24 de Setiembre 746421-9178
 A. Lucero y C. Alvarez432-1616
 Asunción 237433-0434
CASTRO SANITARIOS
 Alberdi 454424-2100
 castromat@arnet.com.ar
CORRALÓN 24
 24 de Septiembre 817 452-2532
 corralon24tucuman@yahoo.com.ar
CORRALÓN ALEM
 Av. Alem 535400-0060
CORRALÓN DELPERO
 Av. Ej. del Norte 142423-4724
CORRALÓN EL PROGRESO
 S. Martín 148 (B. Vista)482-0262
CORRALÓN GÜEMES
 Güemes 250 (S. P. Colalao)481-009
DETTA COLLI
 Perú Sud 447 (Tafi Viejo).....461-7376
DURAFORT
 Pje. Boulogne Sur Mer 3334...423-9465
 info@durafort.com.ar
EL FONTANERO
 Av. Alem 73424-6364
EL PORVENIR
 Av. Belgrano 3276423-7369
E.M.I.
 Av. Roca 336 - Casa Central...4526132/33
 Ruta 9 km.1287 - Los Vallistos...4264212
 Marcos Paz 993-Centro ...4253132/33
 Av. Aconquija 1331-Y. B.....4316520
 Pje Caseros (esq. Lavallo) B. Río Salí...4526135
FERREMARKET
 Av. Pte. Perón 1750 - Y.B.485-8009
FERRETERÍA SAN JUAN
 San Juan 3501423-6342
 ferreteriasanjuantuc@gmail.com
GASMARKET
 Cuba 53450-1091
 ventas@gasmarket.com.ar
GENTILE TUCUMAN
 Lavallo 2729423-3131
 gentiletuc@uolsinectis.com.ar
GOLDMAN SANITARIOS
 Av. J. B. Justo 1045428-0939
 goldmansanitarios@arnet.com.ar
HOKA (de Felipe Carcara)
 Italia 873422-3126
IPS SANITARIOS
 Av. Ejercito del Norte 225 ..451-4377
 ipsanitarios@hotmail.com
KATZ
 Av. Perón y Thames (Y.B.) ...484-8735
 info@katz.com.ar
 www.katz.com.ar
MIOTTI GAS
 Av. Belgrano 1890433-1694
MIOTTI SANITARIOS S.R.L
 Suipacha 212497-6395
 hugomiotti@hotmail.com.ar
NC SANITARIOS
 Lamadrid 333424-8739
PLÁSTICO'S
 Av. Roca 2263433-1666
 plasticoszarife@arnet.com.ar

Bidematic

www.bidematic.com

DISPOSITIVO BIDET
P/ INODOROS

FABRICA
ARGENTINA DE BACHAS
BACHAS P/ VANITORY ACERO Y BRONCE



www.artenvases.com.ar

CARLOS RUIZ & CIA.

TEL : (0381) 483- 88 77 - CEL: (0381) 154 580 560
carlosruizycia@hotmail.com - carlosruizycia@gmail.com

REPRESENTANTE EXCLUSIVO PARA LAS PROVINCIAS DE: TUCUMAN, SALTA, JUJUY, CATAMARCA, LA RIOJA Y SANTIAGO DEL ESTERO

P.V.C. TUCUMAN

Av. Belgrano 1535423-7786
TORRES SANITARIOS
Av. F. de Aguirre 1855427-5410
ZERAMIKO
24 de Setiembre 727422-9046
Sáenz Peña y Lavalle424-2600

SEGURIDAD INDUSTRIAL

C.B.N. SERV. ELECTRICOS

Av. Belgrano 1681423-8769
electric.cb.n@hotmail.com

COMERCIAL COLÓN

Av. Colón 107433-0646
colon@arnet.com.ar

HUINCA RENANCO NORTE S.R.L.

9 de Julio 948424-5023
ventas@huincasrl.com.ar

MERKUSA

12 de Octubre 845423-7474
administracion@merkusa.com.ar

YUHMMAK

José Colombres 168452-3233
yuh3mrep@arnet.com.ar

SISTEMAS DE BOMBEO

GASMARKET

Cuba 53450-1051/91
ventas@gasmarket.com.ar

MAROLA

Libertad 462432-1553

SISTEMAS DE VOZ Y DATOS

SISTELCO

Buenos Aires 362 431-1151

TANQUES AUSTRALIANOS

FORMOSO EDUARDO

Lavalle 2412 423-2823
eduardo_formoso@yahoo.com.ar

GENTILE TUCUMAN

Lavalle 2729423-3131
gentiletuc@uolsinectis.com.ar

RÍO AZUL INGENIERIA S.R.L.

Lavalle 2974423-3340
rioazul@rioazul.com.ar

www.rioazul.com.ar

TENSOLITE S.A.

Ruta 9 km 1298 (Pocitos)...437-2215
tensolite@tensolite.com.ar

TANQUES PARA AGUA (FÁBRICAS)

CONMIX

Lavalle 3228433-2797

IPS SANITARIOS

Av. Ejercito del Norte 225 ..451-4377
ipssanitarios@hotmail.com

OBRAPLUS

Lavalle 3417432-1635

TECHOS - TINGLADOS - ESTRUCTURAS METÁLICAS

FORMOSO EDUARDO

Lavalle 2412 423-2823
eduardo_formoso@yahoo.com.ar

GRUPO DE ARQUITECTOS

Ruta 9-Km1.285-Pacará Pint..400-7026
mariogrupodearquitectos.com.ar

INSTALL INGENIERIA S.R.L.

Matheu 2476436 0934
installtuc@arnet.com.ar

METALÚRGICA FATUM

Santiago 2675423-6555

METALÚRGICA MALABIA

Mariano Moreno 1996.....429-1999

RÍO AZUL INGENIERIA S.R.L.

Lavalle 2974423-3340
rioazul@rioazul.com.ar

www.rioazul.com.ar

SOLAR CIMAG

Asunción 844433-0766
carlintuc@hotmail.com.ar

TALME S.A.

Martín Berho 281428-3256
talmesa@uolsinectis.com.ar

TUCUMÁN TECHOS

Jujuy 946420-2100
tucumantechos@gmail.com

TECNOLOGÍA VIAL -

MECÁNICA DE SUELOS

ING. JUAN M. CHALER422-1287

TEJAS (FÁBRICAS)

CERAMICA MARCOS PAZ

Fco. Rossi 4ª cdra. (YB) ..435-2089

TENSOLITE S.A.

Ruta 9 km 1298 (Pocitos)...437-2215
tensolite@tensolite.com.ar

TELEFONÍA -

VIDEOPORTEROS

ALBIERO HNOS. SRL

Catamarca 479430-5677
albiernohnos@arnet.com.ar

C.B.N. SERV. ELECTRICOS

Av. Belgrano 1681423-8769
electric.cb.n@hotmail.com

CONTROL

24 de Set. y Jujuy422-9178
jbeker@control-srl.com.ar

CONSTRUKAB

Bolivia 2958434-6634
emolina@ckab.com.ar

DISCAR

Córdoba 429430-3434

info@discarsc.com.ar

JACO

Junin 505 2º P.....431-0768
jaco@jacovideo.com.ar

MF ELECTRÓNICA

San Isidro de Lules155944426
mfelectronica@hotmail.com

MEGA ELECTRICIDAD

Junín 212430-0108
megaelectricidad@arnet.com.ar

24 de Septiembre 1350 ..424-2300

S.K. TELEFONÍA

Mendoza 1332421-5560
sktelefonía@hotmail.com

INTERFON

Lavalle 709 PB430-0786

TOLDOS

CORRALÓN ACONQUIJA

San Lorenzo 1345/71424-4258
ventas@corralonaconquiya.com.ar

SCREEN

España 714421-6380
arqdsavino@hotmail.com

TRATAMIENTOS

ANTICORROSIVOS

ADICEM

Av. Belgrano 1858.....423-3402
Av. Pte. Perón 188 (Y.B.).....435-3661
ventas@adicem.com.ar

TRATAMIENTO DE

EFLUENTES CLOCALES

ING. MARIO LIPOVETZKY...(03541)428-344
l.a@arnet.com.ar

VENTILACIÓN

INDUSTRIAL

E.M.I.

Av. Roca 336 - Casa Central...4526132/33
Ruta 9 km.1287 - Los Vallistos....4264212

Marcos Paz 993-Centro ...4253132/33
Av. Aconquiya 1331-Y. B.....4316520

Pje Caseros (esq. Lavalle) B. Río Salí...4526135

MAROLA

Libertad 462432-1553

MERKUSA

12 de Octubre 845423-7474
administracion@merkusa.com.ar

VIDRIERÍAS

ALEM VIDRIOS

Av. Alem esq. Gral Paz452-5560

ALUGLASS

Maipú 1167471-1495
vi.ar.tec@hotmail.com

GONELLA HNOS.

San Juan 1643423-4013
gonellahnos@ciudad.com.ar

J.A.MORAN VIDRIOS

Av. Colon 181423-4528

MOLINA VIDRIOS

Rivadavia 1102422-0111

LUIS MOLINA

Frías Silva 29423-6222
luismolinaventas@hotmail.com

MORAN REVESTIMIENTOS

Av. Mitre 217422-2692

RODRÍGUEZ VIDRIOS

Av. Ej. del Norte 733433-1443

TUCUMAN VIDRIOS SRL

Av. Siria 1617427-1450
tucumanvidrios@tucumanvidrios.com.ar

VIDRIAL

P.Indus, Av. Circunva. km 1294...453-6806
vidrial@vidrial.com.ar

VIDRIERÍA DEL CENTRO

Amador Lucero 651433-3495
vidrieriadelcentro@arnet.com.ar

VIDRIOS Y ABERTURAS ROCA

Av. Roca 43.....420-3379

VITRIU

España 1234432-4996

VITROFUSIÓN

KRYSTALLOS

Sarmiento 1895 (YB)425-519

VIVEROS

EL CRISTO

Av. Aconquiya 400435-3598

VIVERO DEL JARDIN

Fco. de Aguirre 2005427-5022

VIVERO LA JAPONESITA

Av. Alf. Guzmán 555435-2146

VIVERO SANTA FE

Santa Fe 41431-2902

YESERÍA, FÁBRICAS

CIA. YESERA DEL NOROESTE

Marcos Paz 2065400-4578

CIELORRASO TUCUMAN

Asunción 633.....433-0847

ZINGUERÍA

DOMINE EDUARDO

Pje. Holmberg 2863434-6960

GUÍA DEL SUR DE TUCUMÁN

CARACTERÍSTICAS TELEFÓNICAS: Famaillá y Monteros: 03863 | Aguilares, Concepción, Alberdi: 03865 | Tafí del Valle: 03867

ABERTURAS

ALVAREZ ALUMINIO

Sarmiento 63(Concep.).....425-751
www.alvarezaluminios.com.ar

CONCEPCIÓN ABERTURAS

España 1036 (Concep.).....422-802
E.M.I.

Sarmiento 603 (Concep.).....426626

METAL DECOR

Juangorena 1860(Concep.)..427-192

REQUENA MADERAS

Sarmiento 546 (Concep.).....422-710

AMOBILIARIOS

PARA COCINA

ARCON

San Martín 1058 (Concep.)...422-537

METAL DECOR

Juangorena 1860(Concep.)..427-192

CARTELERÍA

GRAFOS

San Martín 2401 (Concep.)...422-988

CHAPAS

OLEA HNOS.

Congreso 193 (Monteros) ...

EMPRESAS

CONSTRUCTORAS

C.V.C. CONSTRUCTORA

(Villa Quinteros - Concep.) ..495-030

ECOS S.A.

José Haimés 1220(Concep.)..425-969

info@esossa.com.ar

ECOSA427-199

FERRETERÍAS

BULONERÍA CONCEPCIÓN

España 687.. (Concep.).....426-786

LA FERRETERIA

Italia 1451 (Concep.)425-201

LA FERRETERIA

Lidoro Quinteros 159 (Alb.)..471-758

LA REGIONAL

V.Sarfield 898 (Aguilares)481-537

QUIROS FERRETERÍA

Av. Miguel Critto 355 (T. Valle).....421-011

Av. Miguel Critto 1400 (T. Valle).....

Av Los Menhires y El Sauce(El Mollar).....

info@quirosferreteria.com

GRUPOS ELECTRÓGENOS

NAMUR S.A.

San Martín 942 (Concep.)421-603

HERRAJES

CONCEPCIÓN HERRAJES

Sarmiento 41 (Concep.)422-499

INMOBILIARIAS

CARDOSELLI INMOBILIARIA

San Martín 1534 (Concep.)...421-741

BULOS HECTOR RICARDO

9 de Julio 97 (Monteros).....426-436

KAPPA INMOBILIARIA

Rivadavia 83(Concep.).....423-263

MINNITI DOMINGO

España 1355 (Concep.) 424-751

RUBEN O. ALDERETE

Avellaneda 175 (Concep.)...154-18391

MADERAS

ARROYO (CARPINTERÍA)

Alvear 676 (Alberdi).....471-723

LOS SANTIAGUEÑOS

(Tafí del Valle- El Mollar)491136

javiercellucci@hotmail.com

RE-SER

Sarmiento 169 (Concep.).....421-330

REQUENA MADERAS

Sarmiento 546 (Concepción)

SUR MADERAS

Shipton 1722 (Concep.)423-898

MATERIALES DE

CONSTRUCCIÓN

ARCON

San Martín 1058 (Concep.)...424-955

DISTRIBUIDORA TAFÍ

(T. del Valle) 421-419

EL PROGRESO

Lavalle y Congreso (Fam.)461-327

E.M.I.

Sarmiento 603 (Concep.).....426626

JOSEFA M. DE RODRIGUEZ

España y Bs As (Concep.)421-045

LINARES

Libertad 125 (Lules) 481-1099

MUEDRA MATERIALES

24 de Seti. y Roca (Concep.)..421-718

OLEA HNOS.

Congreso 193 (Monteros).....426-633

ROSSO MATERIALES

25 de Mayo 69 (Monteros) ...426-583

MATERIALES ELÉCTRICOS-

ILUMINACIÓN

ABC ILUMINACIÓN

25 de Mayo 232 (Mont.)420-158

INSTELEC

25 DE Mayo 294 (Concep)424-935

instelec_il@yahoo.com.ar

ITUARTE ELECTRICIDAD

San Martín 721 (Concep).....422-946

Este año los disertantes que participan en DARA ID Virtual son : Rossana Orlandi / Italia, Arq. Frida Escobedo / México, Arq. Angelo Bucci / Brasil, Arq. Martin Dulanto / Perú, Arq. Gonzalo Mardones / Chile, Arq. Solano Benitez / Paraguay, Arq. Alfredo Häberli / Suiza.

Esta 7° edición se llevará a cabo los días 22 y 23 de octubre a partir de las 15 hs. y se realizará vía LIVE Streaming por la web: <http://www.dara.org.ar>

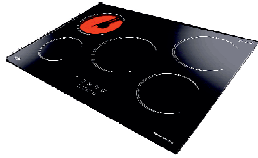

**ANAFES VITROCERAMICOS
Y A GAS - COCINAS**



**INOXIDABLES
www.tst.com.ar**



**HORNO ELECTRICO
Y A GAS - PARRILLAS**

CARLOS RUIZ & CIA.

TEL : (0381) 483- 88 77 - CEL: (0381) 154 580 560
carlosruizycia@hotmail.com - carlosruizycia@gmail.com

REPRESENTANTE EXCLUSIVO PARA LAS PROVINCIAS DE: TUCUMAN, SALTA, JUJUY, CATAMARCA, LA RIOJA Y SANTIAGO DEL ESTERO

GUÍA DE PROVEEDORES DE SALTA

CARACTERÍSTICA TELEFÓNICA: 0387

ABERTURAS

ABERMET
Av. Suiza 474 BºMorosoni...423-7864

ABERTURAS AMÉRICA
J.M. Leguizamón 1023.....421-4536

CASTELLANI
Chile 1243.....421-2929

CERRALUM SALTA
J.B.Alberdi 793.....496-0322

CORRALÓN ACONQUIJA
Av. Chile 1145.....496-0786

CORRALÓN SALTA
Siria 1232.....422-3306

DALFER MADERAS
Av. Paraguay 2180.....427-1256

EL PORTAL
F. de Zuviria 1760.....439-3669

EL SALTEÑO
Av.Independencia 699.....426-2199

ELEMNOR SRL
Virgilio Tedin 940.....423-2002

E.M.I.
Av. Chile 1591- Capital.....4261631
Arenales 1870 -Oran.....420030
Av. Alberdi 1135 - Tartagal...423993

ESTILO & DISEÑO
Av. Sarmiento 965.....431-1521

GUAFRA
Av. Independencia 1164....423-6582

HBC CONSTRUCCIÓN
Av. Durañona 985.....428-2221

INDEPENDENCIA
Santa Fé 1398.....426-2094

MANUEL ALVARADO
Av. Independencia 710.....423-1805

PERERA QUINTANA SANITARIOS
J.M. Leguizamón esq. Alte. Brown 421-4340
www.pereraquintanasanit.com.ar

PLACACENTRO
J.M. Leguizamón 950.....431-1608

PUERTAS Y VENTANAS GIARDINA
Dr. F. Ameghino 256.....422-1608

SAN JORGE
Córdoba 933.....423-1642

ADHESIVOS

ANBRA
Güemes 1032.....422-3744
prokretesalta@gmail.com

BINDA VICTORIO
España 63.....431-2077

E.M.I.
Av. Chile 1591- Capital.....4261631
Arenales 1870 -Oran.....420030
Av. Alberdi 1135 - Tartagal...423993

TUBONOR
Av. Tavella 2750.....423-4021

AIRE ACONDICIONADO

ACLIAMATARE
J.M. Leguizamón 1720.....421-8099

ARNEDO
M. Cornejo 428.....431-5368

BARRO
Río del Valle 2546.....435-0232

CANDY
10 de Octubre 444.....421-2983

CLI-MAX REFRIGERACIÓN

Mar Adriático 1330.....427-1957

DENKI INGENIERIA
Vicente López 315.....422-3495

FRIO SALT REFRIGERACIÓN
Pellegrini 664.....422-2415

GRADO CELSIUS
C. Pellegrini 520.....431-6275

INGENOR SALTA
Urquiza 1437.....422-6033
ingenorsalta@ingenoraire.com.ar

MICROCLIMA NORTE
Av. Gral. Arenales 604.....439-5157

MOTIKA Y CIA
Belgrano 845 (Tart.)...(03875)422-0222

REFRIGERACIÓN NORTE
Pellegrini 550.....431-9578
refrinorte@infovia.com.ar

REFRIGERACIÓN SUR
Gral Paz 486.....422-5796

SETYE CLIMATIZACIONES
Balcarce 1276.....431-3940

TECNO CLIMA
Buenos Aires 737.....423-0864

VICTORIO BINDA
España 63.....431-0777
victoriobinda@arnetbiz.com.ar

AISLANTES TÉRMICOS Y ACÚSTICOS

ADICEM
Av. Independencia 605.....4236474
adicem@adicem.com.ar

ANBRA
Güemes 1032.....422-3744
prokretesalta@gmail.com

CORRALÓN ACONQUIJA
Av. Chile 1145.....496-0786

EMI
Corrientes 1315.....426-2553

MAS AISLACIÓN
Lerma 754.....421-3995

PERERA QUINTANA SANITARIOS
J.M. Leguizamón esq. Alte. Brown 421-4340
www.pereraquintanasanit.com.ar

PRO-MET
Av. Chile 1680.....423-4050

RIS
San Luis 89.....432-1014

SALTAPOR
J.LEGUIZAMÓN 1946.....422-5501

SANSONE MATERIALES
Av. Virrey Toledo 753.....431-5063

SUPERMAT
C. Pellegrini 445.....421-6000

TODO TELGOPOR
San Juan 918.....421-3985

ALAMBRES

ACERLOT
Leguizamón 1450.....431-5599

ALAMBRAR
ZABALA 410.....426-2676

COBRE 2000
Mendoza 1174.....432-1194

CORRALÓN EL PALA
Monje y Ortega 2650.....434-5452

EMI
Corrientes 1315.....426-2553

FIORI
Catamarca 431.....431-8351
gfiori@arnet.com.ar

FRAVAL
Av. Chile 1750.....426-2666

HIERRONORT
Paraguay 1450.....423-1445

PRO-MET
Av. Chile 1680.....423-4050

SANSONE MATERIALES
Av. Virrey Toledo 753.....431-5063

SUPERMAT
C. Pellegrini 445.....421-6000

TODO ALAMBRE
Jujuy 599.....431-1111

ALARMAS

ALARMA GOIVA
Córdoba 1021.....426-2422

ALBANO HNOS.
Av. Virrey Toledo 874.....421-8800

ARGOS
Virrey Toledo 250.....421-6060

DINELEC
Urquiza 1402.....431-3914

ELECTRO TELEFONIA J C
Pasaje Gobelli 2083.....422-0005

ETNA
Pasaje Yapeyú 1970.....431-3643

FLORES GRIÓN SRL
Zuviria 2641.....439-3533

GAVENTA
Los Nogales 61.....439-2101

MORIZZIO
Catamarca 147.....421-3170

TELEFONIA SAF
Entre Ríos 1679.....422-2878

ALUMBRADO PÚBLICO

BP
Av. Tavella 2830.....427-1001

ALUMINIO- CARPINTERIA

ABERMET
Av. Suiza 474 BºMorosoni...423-7864

ABERTURAS AMÉRICA
J.M. Leguizamón 1023.....421-4536

CASEROS VIDRIOS
General Lavalle 3.....431-9369

CASTELLANI
Chile 1243.....421-2929

CERRALUM SALTA
J.B.Alberdi 793.....496-0322

CORRALÓN SALTA
Siria 1232.....422-3306

CRISTALIZANDO
Pellegrini 702.....423-7777

E.M.I.
Av. Chile 1591- Capital.....4261631
Arenales 1870 -Oran.....420030
Av. Alberdi 1135 - Tartagal...423993

ELEMNOR SRL
Virgilio Tedin 940.....423-2002

ESTILO & DISEÑO
Sarmiento 965.....431-1521

LAVICOR
S. del Estero 953.....431-7025

MANUEL ALVARADO
Av. Independencia 710.....423-1805

MAT-FER
Urquiza 1341.....422-5457

OBINSE SRL
Av.Independencia 1149.....401-1100

VIDRIERIA SAN MARTÍN
Av. San Martín 2047.....431-6310

AMOBLIAMIENTOS DE ALGARROBO

MUEBLES ALGARROBO
AV. San Martín 967.....422-1777

URQUIZA MUEBLES
Urquiza 581.....421-6059

AMOBLIAMIENTOS PARA BAÑOS

PERERA QUINTANA SANITARIOS
J.M. Leguizamón esq. Alte. Brown 421-4340
www.pereraquintanasanit.com.ar

AMOBLIAMIENTOS DE COCINA

PRESISSO
Leguizamón 1496.....421-3748
saltapresisso@gmail.com

AMOBLIAMIENTOS PARA EMPRESAS

ASUNTA MUEBLES
Chile 1336.....423-1524

CASANOVA
Alberdi 417.....421-4702

CEM
Av. Chile 1456.....423-6089

HOKEN MUEBLES
H.D. Lerma 131.....432-9472

OFFICE
Jujuy 40.....421-7924

PLATINUM
Jujuy 232.....431-6591

RICARDO J. JUAREZ
Rivadavia 796.....421-5829

ÁRIDOS

ARENADOS SALTA OYS
Emma Solá 103.....427-2506

ARIDOS QUIJANO
Av. Alfredo Palacios 2720..427-0050

DEPÓSITO CANDELA
J.M. Leguizamón 1360.....431-3088

LOZANO ARIDOS
Zuviria 2370.....439-3786

PLANTA ING. MOYANO
Los Tucanes 1825.....434-2139

VALDEZ
Jujuy 881.....426-2590

ASCENSORES

VIOTAL
Florida 1073.....423-5883
viotal@arnet.com.ar

BOMBAS PARA AGUA

AGUA Y SOL
Alsina 777431-4811
EMI
Corrientes 1315426-2553
GASMARKET
Av. Chile 1243.....495-4721
ventas@gasmarket.com.ar
GÓMEZ ROCO Y CIA.
Ríoja 834.....431-0968
RAMON RUSSO
Catamarca 155431-4625

CALDERAS-CALEFACCIÓN

BINDA AGUSTO
Dean Funes 348431-0136
CANDY
10 de Octubre 444421-2983
GASMARKET
Av. Chile 1243.....495-4721
ventas@gasmarket.com.ar
MICROCLIMA NORTE
Av. Gral. Arenales 604.....439-5157
RIS
San Luis 89.....432-1014
SIMESIN INGENIERIA
GRAL O'HIGGINS 261.....422-0548
simebielke@hotmail.com
VICTORIO BINDA
España 63431-0777
victoriobinda@arnetbiz.com.ar

CAÑOS Y ACCESORIOS

ACERLOT
Leguizamón 1450.....431-5599
CEAR
Zuviria 2565.....439-3572
CORRALÓN LA TABLADA
Av. Independencia 1150.....423-0874
corralonlatablada@arnetbiz.com.ar
EMI
Corrientes 1315426-2553
GALVYTUB
San Luis 881431-9598
GAS SERVICE
Bolívar 340.....422-4570
GASMARKET
Av. Chile 1243.....495-4721
ventas@gasmarket.com.ar
GAY GAS
San Martín 863.....422-2723
GÓMEZ ROCO Y CIA.
Ríoja 834431-0968
HIERRONORT
Paraguay 1450423-1445
PERERA QUINTANA SANITARIOS
J.M. Leguizamón esq. Alte. Brown 421-4340
www.pereraquintanasanit.com.ar
PRO-MET
Av. Chile 1680423-4050
SANSONE MATERIALES
Av. Virrey Toledo 753431-5063
SUPERMAT
C. Pellegrini 445421-6000
TODO CAÑOS
Olavarría 155421-7969
TUBO PLAST
Catamarca 903423-0024
TUBOS SALTA
25 de Mayo 791421-5632
TUBONOR
Av. Tavella 2750423-4021
VICTORIO BINDA
España 63431-0777
victoriobinda@arnetbiz.com.ar

CARPINTERIA DE OBRA

GUAFRA
Av. Independencia 1164....423-6582
HOSEN MUEBLES
H.D. Lerma 131.....432-9472
MADEKA SRL
Olavarría 146.....431-3548

CARPINTERÍA METALICA

ABERMET
Av. Suiza 474 BºMorosoni..423-7864
ABERTURAS AMÉRICA
J.M. Leguizamón 1023.....421-4536
CEM
Av. Chile 1456423-6089

CERRALUM SALTA
J.B.Alberdi 793496-0322
ELEMNOR
V. Tedín 940.....423-2002
EMI
Corrientes 1315426-2553
MANUEL ALVARADO
Av. Independencia 710423-1805
MASSAFRIO
20 de Feb. 312 (Met.)..(03876) 420-417
METALÚRGICA GAY
Av. Durañona s/n.....428-0234
METALÚRGICA SER-MAN
Los Lancers 1480.....423-0054
PARTENÓN
D. Leguizamón 832426-0576
PETTINAROLI METALÚRGICA
Pedernera 223.....421-9426
PRO-MET
Av. Chile 1680423-4050
TORRES VIDRIOS
Santiago del Estero 677431-3997
VALDEZ VICENTE
Córdoba 1128423-6135

CARTELERÍA

BUNKER CARTELERIA
Pellegrini 982423-6652
CENTRO IMAGEN
Dean Funes 165431-0963
COPY-SHOW
Mitre 424421-3030
DE SANTOS
Buenos Aires 900423-6665
ESTUDIO 3
Tucumán 995.....423-1754
PIXEL
Pellegrini 915422-7956
P&C GRAPHIC
Caseros 1203421-8007

CEMENTO

CEMENTO MINETTI
España 612.....431-8483
CORRALÓN EL MERCADO
Av.Independencia 698423-2233
CORRALÓN LA TABLADA
Av. Independencia 1150.....423-0874
corralonlatablada@arnetbiz.com.ar
E.M.I.
Av. Chile 1591- Capital4261631
Arenales 1870 -Oran.....420030
Av. Alberdi 1135 - Tartagal.....423993

CERÁMICOS

CERÁMICA ANDINA
Av. Tavella y Cam. a la Isla S/N..435-3030
ventas@ceramicandina.com.ar
CERAMICA COQUENA
Av. Durañona 1335428-3343
CERÁMICA DEL NORTE
Av. Gral Artigas 252428-0680
CERÁMICA SALTEÑA
Av. Tabela y Cam. a la Isla ..435-0350
ZENAVILLAS CERÁMICAS
Mariano Moreno 2131.....434-1092

CIELORRASOS

AISLAPOR
Mendoza 1174156-058836
E.M.I.
Av. Chile 1591- Capital4261631
Arenales 1870 -Oran.....420030
Av. Alberdi 1135 - Tartagal.....423993
IMPOLEGA
La Rioja 500421-8314
LA CASA DEL REVESTIMIENTO
Buenos Aires 715423-4111
SALTAPOR
J. M. Leguizamón 1946.....431-1088
TODO CIELORRASO
Av. San Martín 1625.....431-6324
TODO TELGOPOR
San Juan 918421-3985

CIRCUITOS CERRADOS DE TV

ALBIERO HNOS.
Av. Virrey Toledo 898421-8800

CHAPAS

ACERLOT
Leguizamón 1450.....431-5599

CEM
Av. Chile 1456.....423-6089
EMI
Corrientes 1315426-2553
GALVYTUB
San Luis 881431-9598
HIERRONORT
Paraguay 1450423-1445
PRO-MET
Av. Chile 1680423-4050
SUPERMAT
C. Pellegrini 445421-6000

CONTENEDORES

20 DE FEBRERO
H'Oggins 973.....434-5452
CONTENOR
Martín Cornejo 1461431-2690
CONTEMAS
Santiago del Estero 191431-0496
EL CUERVO
Bolívar 1090.....431-6880

CONSTRUCCION EN SECO

ADICEM
Av. Independencia 605.....4236474
adicem@adicem.com.ar
BIMAQO
10 de Octubre 70.....431-0039
CORRALÓN ACONQUIJA
Av. Chile 1145496-0786
CORRALÓN CHACABUCO
Chacabuco 264422-5647
ELEMNOR SRL
Virgilio Tedin 940.....423-2002
EMI
Corrientes 1315426-2553
ING. ALEJANDRO OJEDA
Gral. O'Higgins 1120422-0588
ojedale@argentina.com
PLACACENTRO
J. M. Leguizamón 950.....431-1608
SALTAPOR
J. M. Leguizamón 1946.....431-1088
saltapor@arnet.com.ar
SANSONE MATERIALES
Av. Virrey Toledo 753431-1407
SOMECO
Gral. Güemes 561.....155501022
contacto@consultorasomeco.com
www.consultorasomeco.com

COPIAS DE PLANOS

AYELEN COPIAS
Zuviria 342421-2466
COPIAS DE PLANOS
San Luis 112423-4311
LA CASA DE COPIAS Y PLANOS
Av. Belgrano 877.....431-1487

CORTINAS

E.M.I.
Av. Chile 1591- Capital4261631
Arenales 1870 -Oran.....420030
Av. Alberdi 1135 - Tartagal....423993
GEMA TOLDOS & CORTINAS
Brown 594421-4848
www.toldosgema.com.ar
INDUMETAL S.R.L.
Av.Chile 1449423-6097
LAVICOR
S. del Estero 953431-7025
MAT-FER
Urquiza 1730421-4639

DECORACIÓN

ALPA
Güemes 694.....431-2642
ALQUIMIA
Balcarce 405422-8240
BEBEL MAURY
Pueyrredon 1144.....432-0369
CORTINADOS RODRIGUEZ
A. Güemes 427431-0988
DECORAR
Santiago del Estero 287421-5059
DULCE Y MELOSO
Balcarce 406401-1708
EL CHABOT
B. Mitre 859422-4154
EL GALPÓN
Ameghino 262431-5500
ESTAR MUEBLES
Pueyrredon 496432-1448
ESTILO Y DISEÑO
Sarmiento 965.....431-1521

FABIÁN
Bº San Francisco.....424-2967
GOIVA
Córdoba 1021426-2422
HABITAT INTERIOR
Av. Belgrano 1800421-8288
J.A. TEXTIL
Jujuy 486.....421-2566
LA CASA DEL REVESTIMIENTO
Buenos Aires 715.....423-4111
LAVICOR
S. del Estero 953431-7025
LAS DOÑAS
Caseros 665431-4187
MAJA DISEÑO
MOLISE422-8782
MOLINS
Córdoba 275431-1085
RHOMANY
Zuviria 1456.....422-7221
TAPICERIA NADAL
Chacabuco 313432-0430
TELAS Y COSAS
Balcarce 495431-9034
TERRANOVA MUEBLES & DISEÑOS
B. Mitre 946.....421-0764

EMPRESAS CONSTRUCTORAS

AGI CONSTRUCCIONES
Durañona 1050.....428-2758
ANBRA
Güemes 1032422-3744
prokretsalta@gmail.com
BANCHIC
Libertad 343423-0893
BETON S.R.L.
Av. Tavella 1255401-2020
beton@salnet.com.ar
CASAS CONTEMPORANEAS
Pueyrredón 999422-2815
CONSTRUCTORA FEYLING
Santiago del Estero 283.....431-7594
DALCÓN S.A.
Balcarce 2530439-2037
EL OMBÚ
Maipú 580422-8483
ERG NORANDINA SRL
25 de Mayo 105.....432-1312
www.grupoerg.com
FLORES GRION
Zuviria 2641.....439-3533
GARIN CONSTRUCCIONES
Av. Reyes Católicos 1677439-2410
HUASI SA
España 1535422-3146
ING. J. R. MARTINEZ
Paraguay 1450423-0805
INGE 2 SRL
Esteco 1015423-6198
ISN
Vicente López 2398.....439-3701
LUXEN CONSTRUCCIONES
Av. Belgrano 1795422-7009
MADEO LUIS DANIEL
Alvarado 81421-8509
MARIO BANCHIK Y CIA
Libertad 343423-0898
NOROESTE CONSTRUCCIONES
20 de Febrero 393422-7878
SAN PATRICIO
San Juan 151431-4920
SERVIOBRAS
Pedernera 1350421-0730
SERVICIOS Y OBRAS SRL
M. T. Alvear 442422-4344
SOMECO
Gral. Güemes 561.....155501022
contacto@consultorasomeco.com
www.consultorasomeco.com
REDES NORTE SRL
Rivadavia 1319.....422-8061

ENERGÍA SOLAR

GASMARKET
Av. Chile 1243.....495-4721
ventas@gasmarket.com.ar

ESTRUCTURAS METÁLICAS

SOMECO SAS
Gral. Güemes 561 Of. 83874846006
www.consultorasomeco.com

FERRETERIAS

BOLLINI S.A.
C. Pellegrini 811.....423-5990
BULONERA LA TUERCA
Pellegrini 888423-3078

GARANTÍA DE CALIDAD



Membranas Asfálticas Aluminio flexible/ Autoadhesivas/ Líquidas/ Geotextiles

CARLOS RUIZ & CIA.

TEL : (0381) 483- 88 77 - CEL: (0381) 154 580 560
carlosruizcia@hotmail.com - carlosruizcia@gmail.com

REPRESENTANTE EXCLUSIVO PARA LAS PROVINCIAS DE: TUCUMAN, SALTA, JUJUY, CATAMARCA, LA RIOJA Y SANTIAGO DEL ESTERO

- CARLOS FLORES SRL**
Deán Funes 1148.....421-1489
- CAS FERRETERIA 624**
Independencia 624.....423-3759
- CORRALÓN AYALA**
Zacarías Yanci 549434-4702
- CORRALÓN EL MERCADO**
Av.Independencia 698.....423-2233
- CUADRADO HERMANOS**
Pellegrini 742423-6713
- DISCOFER**
Rep. de Siria 489422-1199
- EMI**
Corrientes 1315426-2553
- ENORTEC**
General Mitre 899421-9267
- FERRETERIA GAY**
Jujuy 591422-5544
- LIBRA**
Córdoba 648.....431-1756
- FERRETERIA MAESTRO**
Av. San Martín 2091431-7353
- FERRETERIA PELLEGRINI**
Pellegrini 602431-6669
- FERROLUZ**
Alberdi 222431-2811
- FIORI**
Catamarca 431431-8351
gfiori@arnet.com.ar
- FRAVAL**
Av. Chile 1750426-2666
- GASOL SRL**
Pellegrini 672431-4080
- GÓMEZ ROCO Y CIA.**
Ríoja 834.....431-0968
- INDEPENDENCIA**
Santa Fé 1398.....426-2094
- IPS**
Gorriti esq. Urquiza42-13538
- LA FERRET**
Av. 17 de Junio 297425-1847
- MAT-FER**
Urquiza 1275422-5457
- M&T**
San Martín 1314421-0984
- PIRAMIDES**
Entre Ríos 1401422-3648
- PRO-MET**
Av. Chile 1680423-4050
diego@prometsrl.com.ar
- SAN JOSE**
San Martín 806.....431-3486
- SU BULONERA**
Av. Independencia 792427-2349
- SUPERBRICO**
Mendoza 937.....422-3697
- VALE EDUARDO**
Catamarca 1193423-4516
- VELEZ LA BULONERA**
Pellegrini 691431-1399

GAS

- AGUA'S**
Av. Entre Ríos 2199401-9558
- CORRALÓN EL MERCADO**
Av.Independencia 698.....423-2233
- EMI**
Corrientes 1315426-2553
- GAS SERVICE**
Bolívar 340.....422-1219
- GASMARKET**
Av. Chile 1243.....495-4721
ventas@gasmarket.com.ar
- GAY SRL**
San Martín 863.....422-2723
- TODO GAS**
Av. San Martín 822421-4047

HERRAJES

- CORRALÓN CHACABUCO**
Chacabuco 264422-5647
- DISCOFER**
Rep. de Siria 489422-1199
- EMI**
Corrientes 1315426-2553
- HERRAJES ITUZAINGO**
Ituzaingó 430422-8870
herrajes.ituzaingo.salta@gmail.com
- HERRAJES SAN JOSE**
Av. Entre Ríos 976.....422-4809
- INDEPENDENCIA**
Santa Fe 1398426-2094
- MAESTRO**
Av. San Martín 2091.....431-7353
- MAT-FER**
Urquiza 1275422-5457
- FIORI**
Catamarca 431431-8351
gfiori@arnet.com.ar
- HERRAJES ABC**
Av. Entre Ríos 966.....421-3975

HIERROS

- ABERMET**
Av. Suiza 474 B° Morosoni.423-7864
- ACERLOT**
Leguizamón 1450.....431-5599
- CORRALÓN CHACABUCO**
Chacabuco 264422-5647
- CORRALÓN EL MERCADO**
Av.Independencia 698423-2233
- CORRALÓN LA TABLADA**
Av. Independencia 1150.....423-0874
corralonlatablada@arnetbiz.com.ar
- EMI**
Corrientes 1315426-2553
- HIERROS DE SALTA**
Juan Martín Lee 1450.....431-6655
- HIERROS METÁN**
San Martín s/n.....(03876) 421674
- HIERRONORT**
Paraguay 1450423-1445
- MAT-FER**
Urquiza 1275422-5457
- MURATORE**
Alvarado 1491422-1596
- PETTINAROLI METALÚRGICA**
Pedernera 223.....421-9426
- PRO-MET**
Av. Chile 1680423-4050
- SANSONE MATERIALES**
Av. Virrey Toledo 753431-5063
- SUPERMAT**
C. Pellegrini 445.....421-6000

HORMIGÓN ELABORADO

- AGI CONSTRUCCIONES**
Durañona 1050428-2758
- FULLBLOCK**
P.Industrial Gral. Güemes lote 3y9.....4917069
www.fullblock.com.ar
- SOLA GUILLERMO**
Martínez Saravia 1810.....426-1699

IMPERMEABILIZACIONES

- ADICEM**
Av.Independencia 6054236474
adicem@adicem.com.ar
- AGUA'S**
Av. Entre Ríos 2199401-9558
- ANBRA**
Güemes 1032422-3744
prokretesalta@gmail.com

- EMI**
Corrientes 1315426-2553
- LAMI-TECH SH**
Coronel Moldes 665.....431-2780
- LAS MALVINAS**
Islas Malvinas 189432-9386
- LA RIVERA**
Islas Malvinas 181431-5467
- MEMBRANAS SALTA**
Urquiza 1111421-1169
- MAS AISLACIÓN**
Lerma 754423-8302
- MEMBRANOR**
Lerma 918423-2027
- PRO-MET**
Av. Chile 1680423-4050
- TEPKO**
Av. Güemes 1032422-3744
info@tepkco.com.ar
- VICTORIO BINDA**
España 63431-0777
victoriobinda@arnetbiz.com.ar
- WATERTEC - ING. MARÍA MARTA ALEMÁN**
.....154-438803

LAJAS

- LA ACHIRANA**
Av. Ex Comb. de Malvinas 3773.424-9567
- PÉTREOS**
San Juan 785422-1935
ventas@petreos.com.ar
- TODO LAJAS Y PISCINAS**
Av. Paraguay 2300.....427-1451

**MADERERAS-
CARPINTERÍAS
ASERRADEROS**

- AMÉRICA**
Leguizamón 1023.....431-1608
- CEDROÁN**
Caseros 1750421-1582
- CORRALÓN AMÉRICA**
Leguizamón 1977.....431-1608
- CORRALÓN CHACABUCO**
Chacabuco 264422-5647
- DALFER MADERAS**
Av. Paraguay 2180.....427-1256
- DANIEL LEÓN**
A. Alsina 960.....421-0733
- EL PORTAL**
F. de Zuviría 1760439-3669
- FAAL**
Av. Independencia 849423-9498
- GUAFRA**
Av. Independencia 1164...423-6582
- INDEPENDENCIA**
Santa Fe 1398.....426-2094
- MADEKA SRL**
Olavarría 146431-3548
- MADERAS EL MENSU II**
Av. Artigas 50428-1868
- MADERERA OTTO**
Av. Artigas 70428-2137
- PLACACENTRO**
J. M. Leguizamón 950431-1608
- RESTON**
M. Acevedo 188423-6558
- SAN JORGE**
Córdoba 933.....423-1642
- SANSONE Y JC FERNANDEZ**
Mariano Benítez 647.....439-3561
- SANTA RITA**
Pueyrredón 2923.....439-5287

MARMOLERIAS

- 10 DE OCTUBRE**
10 de Octubre 787423-4379
- ABRASIVOS SAN LUIS**
Islas Malvinas 220431-8291
- LA CASA DEL REVESTIMIENTO**
Buenos Aires 715423-4111
- LA NUEVA INDUSTRIAL**
Corrientes 1195423-1664
- LIQUITAY**
Lavalle 2015.....423-0231
- M Y G**
Av. Chile 1640423-8625
- MARMOLERIA PSEMDA**
Av. Chile 1665423-1523
- PÉTREOS**
San Juan 785422-1935
ventas@petreos.com.ar
- RESINA SAN LUIS**
Islas Malvinas 220431-8291

**MATERIALES DE
CONSTRUCCIÓN**

- A.G. CHIBAN S.R.L.**
Pellegrini 802.....423-2206
- ARIDOS QUIJANO**
Av. Alfredo Palacios 2720 ..427-0050
- CERÁMICA DEL NORTE**
Av. Artigas 252428-0680
- CERAMICADOS**
Av. Paraguay s/n.....423-6629
- CERAMICA SALTEÑA**
Polonia 2201435-0350
- COMESA**
Pueyrredón 775431-1233
- CORRALÓN 1° DE MAYO**
Sebastián Arias 19 (Caf.) (03878) 42-1209
- CORRALÓN 20 DE FEBRERO**
O'Higgins 973434-5452
- CORRALÓN ACONQUIJA**
Av. Chile 1145496-0786
- CORRALÓN AYALA**
Zacarías Yanci 549434-4702
- CORRALÓN DEL NOA**
Av. Chile 1296423-4700
- CORRALÓN DON ABRAHAM**
Av. Paraguay 1248426-9890
- CORRALÓN EL AMIGO**
Av. Chile 1450423-1235
elamigo.salta@elamigo.com
- CORRALÓN EL MERCADO**
Av.Independencia 698423-2233
- CORRALÓN EL OBRERO**
Tte. Ibañez 810-Güemes.....491-1859
- CORRALÓN KETI**
San Merín 251(03878) 42-1135
- CORRALÓN LA TABLADA**
Av. Independencia 1150.....423-0874
corralonlatablada@arnetbiz.com.ar
- CORRALÓN SAN ANTONIO**
Av. Independencia 124423-6125
- EL SALTEÑO**
Av.Independencia 680426-2199
- EL SOL**
I. Malvinas 144421-0476
- EMI**
Corrientes 1315426-2553
- FAAL**
Independencia 849.....423-9498
- FER-CONS**
Av. Reyes Católicos 2192 ...439-0762
- FERBAZEL**
Rivadavia 101 (Tar.). (03875)42-4299
- FIORI**
Catamarca 431431-8351
gfiori@arnet.com.ar

GASMARKET

Av. Chile 1243.....495-4721
 ventas@gasmarket.com.ar
PERERA QUINTANA SANITARIOS
 J.M. Leguizamón esq. Alte. Brown 421-4340
 www.pereraquintanasanit.com.ar
SAN JAVIER
 Leguizamón 1817.....431-1496
SANSONE MATERIALES
 Av. Virrey Toledo 753.....431-1407
SANTA ANA
 Ampliación B° Santa Ana...429-1762
SANTA FE
 Lavalle 1171.....423-0125
SILVA
 Las Acacias 32.....439-5602
SOTO
 Rondeau 1395.....423-2634
SUPERMERCADO SINGH
 El Galpón.....(03876) 49-1131
SUPERMAT
 C. Pellegrini 445.....421-6000
TOSONI
 Co. Egues 478 (Orán).(03878)421449
VICTORIO BINDA
 España 63.....431-0777

**MATERIALES ELÉCTRICOS
 ILUMINACIÓN**

A.F.INGENIERÍA
 General Alvarado 2019422-0634
AMPERE NORTE
 Itzuaingo 2.....421-3322
BP
 Av. Tavella 2830.....427-1001
CORRALÓN AYALA
 Zacarías Yanci 549.....434-4702
CORRALÓN EL MERCADO
 Av. Independencia 698.....423-2233
CRYSTAL
 Alberdi 200.....422-2059
ELECTRICID R. D.
 Jujuy 642.....431-6065
ELECTRONOA
 Urquiza 854.....422-5593
ELECTRO NORTE
 Av. Entre Ríos 867.....431-1448
DISTRIBUIDORA GAY
 San Martín 863.....422-2723
FELTRIN
 Jujuy 363.....421-1600
FERROLUZ
 Alberdi 222.....431-2811
ING. PABLO MARTOS
 Pje. Moisés Oliva 133.....423-9185
 info@pablomartos.com
INTECTO
 Lamadrid 877.....426-0072
LESELEC
 Zabala 117.....423-2663
LUXEM
 Av. Belgrano 1795.....421-1605
MAFE ELECTROMECHANICA
 B. Mitre 1898.....439-4622
METALNOR ELECTRICIDAD
 Av. Chile 1449.....423-1751
OIEL
 Coronel Suárez 271.....431-0996
SAN JUAN ELECTRICIDAD
 San Juan 502.....421-2855
TECNOFER
 Necochea 226.....422-2446

MOSAICOS (FABRICAS)

10 DE OCTUBRE
 10 de Octubre 787.....423-4379
CALCARTE
 Av. Entre Ríos 327.....422-7497
LA NUEVA INDUSTRIAL
 Corrientes 1195.....423-1664

PARQUET

INDUSPARQUET
 Indalecio Gómez 154.....431-3959
 npintado@indusparquet.com.ar
MADEKA SRL
 Olavarría 146.....431-3548
ZANNIER HNOS
 Belgrano 1955.....154-027960

PILETAS DE NATACIÓN

AGUA Y SOL
 Alsina 777.....431-4811
AQUAFLASS
 Juan D. Perón 2350.....436-1500
AQUAPOOL
 Av. Entre Ríos 1650.....431-1117
INDUSTRIAS CLARCK
 General Lamadrid 610.....422-8601
PERERA QUINTANA SANITARIOS
 J.M. Leguizamón esq. Alte. Brown 421-4340
 www.pereraquintanasanit.com.ar
PÉTREOS
 San Juan 785.....422-1935
 ventas@petreos.com.ar
TODOS LAJAS Y PISCINAS
 Av. Paraguay 2300.....427-1451

PINTURERÍAS

AMÉRICA
 Leguizamón 960.....421-1222
CASA OREL
 Chacabuco 142.....421-5585
COLORSHOP
 Caseros 1098.....422-5550
 Suc. Jujuy 563.....432-0907
CORRALÓN AYALA
 Zacarías Yanci 549.....434-4702
EL OBRERO
 General Güemes.....(0387) 491-1859
EL PINTOR
 Florida 779.....423-2950
EMI
 Corrientes 1315.....426-2553
EXODO
 Av. Independencia 650.....423-3355
FAAL
 Av. Independencia 849.....423-9498
FIORI
 Catamarca 431.....431-8351
 gfiori@arnet.com.ar
INDEPENDENCIA
 Santa Fé 1398.....426-2094
LA CASA DEL REVESTIMIENTO
 Buenos Aires 715.....423-4111
LOS ESPECIALISTAS
 San Luis 1501.....431-3965
MARTEL
 La Rioja 969.....423-2566
MARTIN
 Jujuy 636.....422-4205
PINTURERÍA SILVA
 Las Acacias 32.....439-5602
PINTURERÍA ZELAYA
 Jujuy 958.....423-9537
PIRAMIDES
 Entre Ríos 1401.....422-3648
QUE COLOR
 Zuviría 1465.....439-4747
ROMA
 Zabala 599.....423-5832
SAN JAVIER
 Leguizamón 1817.....431-1496
SAN JORGE
 General Güemes.....(0387)491-2626

PISOS Y REVESTIMIENTOS

CAMPO REVESTIMIENTOS
 Los Nogales 448 T.C.....154-576911
 campo.revestimientos@gmail.com
CASAS CONTEMPORÁNEAS
 Pueyrredón 999.....422-2815

CENTRO GOMA
 Pellegrini 411.....421-6231
 centrogomayahoo.com.ar
CERÁMICA DEL NORTE
 Av. Artigas 252.....428-6081
CORRALÓN EL MERCADO
 Av. Independencia 698.....423-2233
CORRALÓN LA TABLADA
 Av. Independencia 1150.....423-0874
 corralonlatablada@arnetbiz.com.ar
E.M.I.
 Av. Chile 1591- Capital.....4261631
 Arenales 1870 -Oran.....420030
 Av. Alberdi 1135 - Tartagal.....423993
ISN
 Vicente López 2398.....439-3701
LA CANDELERIA
 Av. General Winter 11.....401-0800
LA CANTERA
 Av. Paraguay 1501.....426-0350
LA CASA DEL REVESTIMIENTO
 Buenos Aires 715.....423-4111
LA NUEVA INDUSTRIAL
 Corrientes 1195.....423-1664
LIQUITAY
 Lavalle 2015.....423-0231
MADEKA SRL
 Olavarría 146.....431-3548
PERERA QUINTANA SANITARIOS
 J.M. Leguizamón esq. Alte. Brown 421-4340
 www.pereraquintanasanit.com.ar
PÉTREOS
 San Juan 785.....422-1935
 ventas@petreos.com.ar
SUPERMAT
 C. Pellegrini 445.....421-6000

PORTONES AUTOMÁTICOS

AUTOMATISMOS PAESANI
 Pasaje Ing. Klein 23.....431-4247
INDUMETAL
 Los Partidarios 1220.....423-6097
INDUSTRIAS CLARCK
 General Lamadrid 610.....4228601
GAVENDA
 Los Nogales 61.....439-2101
GIOVA
 Córdoba 1021.....426-2422
 gmalvasi@arnet.com.ar
MAT FER
 Urquiza 1730.....422-5457

MORIZIO
 Mendoza 480.....421-5494
PETTINAROLI METALÚRGICA
 Pedernera 223.....421-9426

PREMOLDEADOS

CEAR
 Zuviría 2565.....439-3572
ELEMENTOS PARA LA CONSTRUCCIÓN
 Zambrano 57.....428-2125
PÉTREOS
 San Juan 785.....422-1935
 ventas@petreos.com.ar
PREMAR S.A.
 Paraguay 1450.....423-1297
PREMOLDEADOS SALTA
 Camino a Colón s/n° -Cerrillos...490-2463

PVC

DE SANTOS
 Buenos Aires 900.....423-6665
E.M.I.
 Av. Chile 1591- Capital.....4261631
 Arenales 1870 -Oran.....420030
 Av. Alberdi 1135 - Tartagal.....423993
GASMARKET
 Av. Chile 1243.....495-4721
 ventas@gasmarket.com.ar
IMPOPLEGA
 La Rioja.....421-8314
LAVICOR
 S. del Estero 953.....431-7025
REDES
 Olavarría 104.....421-8060
SANSONE MATERIALES
 Av. Virrey Toledo 754.....431-5063
SUPERMAT
 C. Pellegrini 445.....421-6000
TODOS CAÑOS
 Olavarría 155.....421-7969
TUBONOR
 Av. Tavella 2750.....423-4021
TUBO PLAST
 Catamarca 903.....423-0024
TUBOS SALTA
 25 de Mayo 791.....421-5632

SANITARIOS

AGUAS
 Av. Entre Ríos 2199.....401-



Revista online gratis desde la página oficial en versión flip paginable.

www.revistaarquitectura.com.ar

Para recibirla por WhatsApp en versión PDF Solicítela al: +54 9 381 362-3292

GUÍA DE PROVEEDORES DE SGO. DEL ESTERO

CARACTERÍSTICA TELEFÓNICA: 0385

ABERTURAS

ABERTURAS
Av. Belgrano (s) 4071 431-6290
jorgearesta@arnetbiz.com.ar
ALUM CONS S.R.L.
Congreso 651 421-9613
ALVAREZ RAMON Carpintería de obra
Viamonte 85 156096300
CASA LIVA SRL
Lavalle 66 (La Banda) 427-0035
CONSTRUIR S.A.
Av. Libertad 2797 439-0326
CORRALÓN ACONQUIJA
Libertad 2644 439-2451
CORRALÓN SAN JORGE
A. del Valle 1074(L.B.) 427-2894
DISEÑO & CONSTRUCCIÓN
La Plata esq. Libertad 421-3911
E.M.I
Libertad 2716 439-2848
MERCOMAT
Av. Belgrano (N) 1179 437-0440
PALIO TIO AMELIO
P.L. Gallo 570 422-5869
SANTIAGO ABERTURAS
Av. Belgrano 1465 421-5064
SUINCO
Parq. Ind.s/n (La Banda) 437-0069
TARTEC
Av. Obispo de Victoria S/N Parq. Inds.
(La Banda) 437-3057
tartesrl@gmail.com
TOBA
Av. Aguirre (S) 2906 431-7929
Av. Rivadavia 148 (O) 422-3532
España 564 (La Banda) 427-2937

ADITIVOS

MISHIMA SRL
Av. Alsina (O) 1468 422-1550

AIRE ACONDICIONADO

BAJO CERO
Viamonte 224 422-6538
BERRA REPARACIONES
Av. Alsina (O) 718 421-8136
ELECTROCLIMA
Antenor Alvarez 326 434-4528
FRIO CONFORT
Av. Belgrano (N) 1745 434-3667
edmundoadagosito@hotmail.com
LINEA BLANCA
Av. Hipolito Irigoyen 872 421-3494
lineablancasrl@lineablancasrl.com.ar
REFRIGERACION DIAZ
Libertad 2228 439-3999
REFRIGERACION NORTE
Alvarado 302 422-5196
REFRIGERACION RIVADAVIA
Av. Rivadavia 902 421-9707
TECNO FRIO
Uriarte 16 421-2629
TODO FRIO
Leandro N. Alem 126 424-0577
todofrio@gmail.com

AISLANTES TÉRMICOS

Y ACÚSTICOS
CORRALÓN ACONQUIJA
Libertad 2644 439-2451
CORRALÓN EL AMIGO
Av. Belgrano (N) 956 450-4450
EI PINTAO
Av. Aguirre Sur 35 439-0770
E.M.I
Libertad 2716 439-2848
MISHIMA SRL
Av. Alsina (O) 1468 422-1550
MISIONES
Av. Aguirre (S) 558 421-2367
SUPERMAT
Av. Belgrano (S) 858 450-4456

ALARMAS - SISTEMAS

AC COMPONENTES
La Plata 497 422-0783
DIGITRONIC
Rivadavia 266 (03854)42-1674
ELITE
Avellaneda 508 422-7005
EVINCO
Entre Ríos 580 422-8987
FORTALEZA
Av. Roca (s) 104 421-7733
IESS TELEFONIA Y ALARMAS
Sarmiento 455 431-8362

LES SERVICIOS INTEGRALES

155-362544
lesserviciosintegrales@gmail.com
MONITOR
H. Yrigoyen 440 422-5505
MONITOR LA BANDA
Yrigoyen Norte 195 427-8333
SEGURIDAD ELECTRÓNICA
Misiones 472 424-0760
SERVICIOS DEL NORTE S.R.L.
Av. Roca (S) 601 421-2064
www.sdnsrl.com.ar
VIGIA
Libertad 254 421-2488

ALUMBRADO PÚBLICO

BP
Av. Libertad 1840 439-2299

ALUMINIO

ALUM-CONS
Congreso 661 421-9613
CARPINTERIA DE ALUMINIO
Av. Belgrano Sur 4071 431-6290
VIDRIAR
Independencia 422-5116

AMOBILIARIOS DE COCINA

PRESISSO
Belgrano Sur 873 424-0880
spacios@presisso.com.ar

AMOBILIARIOS PARA OFICINAS

CM LAS MALVINAS
Tucumán 278 421-9223
FEL-ROS
A. Rojas 621 421-4341
HD EQUIPAMIENTOS
Av. Belgrano Sur 43 421-0450
LOGROS
Avellaneda 252 421-0150
MELSAN
Libertad 2302 439-0336
MUEBLERIA TAIN
Libertad 1676 439-0447
NOVA INFORMÁTICA
Av. Belgrano Sur 476 0810-555-6682
SADOC
Libertad 264/68 421-5987

ARENAS

BECCARIA JUAN
Congreso 1203 421-4358
CANTERA SANTA ROSA
Ruta 211 Los Morales 154-963305
canterasantarosa@hotmail.com
COMERCIAL RUIZ
Tucumán 39 of 11 Savoy Hotel. 422-5103

ASCENSORES

D'ANGELO Y CIA.
Av. Aguirre (s) 1899 439-0098
SIMA S.R.L.
Viamonte 146 156-884980
ascensores@yahoo.com.ar

BOMBAS PARA AGUA

BOLLINI S.A.
Av. Gral J Aro 886 421-4128
ELECTROMOTOR
Av. Belgrano (N) 1578 434-0024
ELECTROTÉCNICA ALIENDE
Av. Roca Sur 1107 422-9628
E.M.I
Libertad 2716 439-2848
GASMARKET
Av. Moreno Sur 953 422-9117
ventas@gasmarket.com.ar
LOBRUNO S.A.
Av. Saenz Peña 1305 439-0475
MAQUINAS Y MOTORES S.C.
Absalón Rojas 717 421-9621
PAVAN Y MOSCA S.R.L.
La Plata 116/18 422-4057

BULONERÍAS

BULON FER
Pedro L Gallo 361 421-1071

EL CONSTRUCTOR

Aristobulo del Valle 905 427-0007
elconstructor@arnet.com.ar
E.M.I
Libertad 2716 439-2848
FERRERIAS DEL NORTE
Av Saenz Peña 96 421-6067
MANZUR
H. Yrigoyen 956 424-0637
MBM S.R.L.
Av. S. Martín 348 (La Banda) 427-0116
LO BRUNO S.A.
Av. Roque Sáenz Peña 1305 427-8558

CALDERAS - CALEFACCIÓN

GASMARKET
Av. Moreno Sur 953 422-9117
ventas@gasmarket.com.ar

CAMARAS DE SEGURIDAD

BAILON Y ASOC. S.R.L
Taboada 460 425-9510
info@bailonyasociados.com.ar
LES SERVICIOS INTEGRALES
155-362544
lesserviciosintegrales@gmail.com
SERVICIOS DEL NORTE S.R.L.
Av. Roca (S) 601 421-2064
www.sdnsrl.com.ar

CANTERAS

CANTERA SANTA ROSA
Ruta 211 Los Morales 154-963305
canterasantarosa@hotmail.com
COMERCIAL RUIZ
Tucumán 39 - Of. 11 422-5103
CONSTRUCCIONES DEL ESTERO
Belgrano (N) 5º Pasaje San José 448
Bº Huaico Hondo 434-0690

CAÑOS Y ACCESORIOS

BOLLINI S.A.
Roca y Urquiza 421-4128
CORRALÓN SAN JORGE
A. del Valle 1074 427-2894
E.M.I
Libertad 2716 439-2848
GASMARKET
Av. Moreno Sur 953 422-9117
ventas@gasmarket.com.ar
LA CASA DEL PVC
Av. Colón (N) 22 422-2391
MATERIALES NOROESTE
Av. Roca (S) 326 422-1519
PVC LIBERTAD
Libertad 1905 439-0464
TODO SANITARIO
Av. Bolivia Sur 365 427-3653

CARPINTERÍAS

ABBONDANDOLO ROQUE H.
Edison 40 431-0703
ALVAREZ RAMON Carpintería de obra
Viamonte 85 156096300
CARPINTERIA SPITALE HNOS
Peralta Luna 715 431-0727
vicentespitale@hotmail.com
CARPINTERIA ROQUE ABBONDANDOLO
Tomas Edison 40 Bº Cabildo 431-0703
CM LAS MALVINAS
Tucumán 278 421-9223
CORPOS AVELINO CARPINTERIA
R. De Velazco 258 421-9296
CORRALÓN ACONQUIJA
Libertad 2644 439-2451
DELTA MUEBLES
Av. Rivadavia Oeste 245 421-4540
FEL ROS
Absalón Rojas 621 421-4341
E.M.I
Libertad 2716 439-2848
JULIO Y GUIDO CHAVEZ SA
25 de Mayo S/N (03846)49-1027
MISIONES
Av. Aguirre (S) 558 421-2367
SANTIAGO ABERTURAS
Av. Belgrano 1465 421-5064
ULLA HNOS. CARPINTERIA
Lavalle 590 (La Banda) 427-1334
UNIVERSO CREATIVO
T. Edison 40 431-0703

CARPINTERÍA DE ALUMINIO

ABERTURAS
Av. Belgrano (s) 4071 431-6290
jorgearesta@arnetbiz.com.ar
EMPRECONS S.R.L.
San Lorenzo 3533 431-0214
emprecons@hotmail.com
TARTEC
Av. Obispo de Victoria S/N Parq. Inds.
(La Banda) 437-3057
tartesrl@gmail.com

CARPINTERÍA METÁLICA-METALÚRGICA

ALU-CON S.R.L.
Congreso 651 421-9613
CARPINTERIA DE ALUMINIO
Av. Belgrano Sur 4071 431-6290
CORRALÓN ACONQUIJA
Libertad 2644 439-2451
D'ANGELO Y CIA.
Av. Aguirre (S) 1899 439-0098
DEFFIS VICTOR
P. León Gallo 1695 424-0533
E.M.I
Libertad 2716 439-2848
EMPRECONS S.R.L.
San Lorenzo 3533 431-0214
emprecons@hotmail.com
GONZALEZ HNOS
H. Yrigoyen 633 421-1685
MISSIO DANILO
Absalón Rojas 658 421-7390
TALLER FERRO
Pje. Avila 285 (H. Hondo) 434-0048
TOBA
Av. Aguirre (S) 2906 431-7929
Av. Rivadavia 148 (O) 422-3532
España 564 (La Banda) 427-2937

CARTELERÍA

ANIBAL DUMIT
San Martín 668 422-9907

CERÁMICAS

CERAMICA SANTIAGO S.A.
Av. Solís y Santa Fe 431-0479
DISTRIBUIDORA SUDAMERICANA
Independencia 1730 422-9779
TOBA CERAMICOS
Av. Belgrano (S) 765 422-3532

CONSTRUCCIÓN EN SECO

CORRALÓN ACONQUIJA
Libertad 2644 439-2451
EI PINTAO
Av. Aguirre Sur 35 439-0770
E.M.I
Libertad 2716 439-2848
JOERLIVA
Rodolfo Filas 670 Bº Cabildo 431-3576
joerliva2000@yahoo.com.ar

CHAPAS

CORRALÓN EL AMIGO
Av. Belgrano (N) 956 450-4450
E.M.I
Libertad 2716 439-2848
SUPERMAT
Av. Belgrano (S) 858 450-4456

DECORACIÓN

ASHPAY
Independencia 672 421-6945
ARTES MUEBLES
24 de Septiembre 886 421-8231
BARBAGLIA GIANFRANCO
24 de Septiembre 886 421-8231
CALIDO REGALOS
Avellaneda 15 422-9728
CORRALÓN ACONQUIJA
Libertad 2644 439-2451
CM LAS MALVINAS
Tucumán 278 421-9223
ESTUDIO A
Libertad 202 421-2499
FAR JOR
Independencia 435 422-4626
GEMA DISEÑOS
Av. Belgrano (S) 1038 424-1642
JENSEN MARIA FLORENCIA
9 de Julio 227 421-1254

LOGROS
Avellaneda 252 421-1424
PAULA DIBUR
Thomas Edison 455.....431-0531
SANTIAGO ILUMINACIÓN
Mendoza 75422-0514
TOBA
Av. Aguirre (S) 2906431-7929
Av. Rivadavia 148 (O).....422-3532
España 564 (La Banda)427-2937
UNIVERSO CREATIVO
T A Edison 40.....431-0703
URBANO
Avellaneda 42421-7647

ELECTRICIDAD MATERIALES

AC
La Plata 497422-0783
ALPA
Re. del Líbano 2099431-3079
ALPA S.R.L.
Av. Aguirre (S) 2498431-7924
CAR VER
25 de Mayo 177(03844) 42-1930
CASA GIL
A. Alvarez 3978°Belgrano...421-0604
CORRALÓN SAN JORGE
A. del Valle 1074427-2894
DILUX ELECTRICIDAD
Av. Aguirre (S) 984.....424-1278
EDESE
Av. Roca Sur 214450-5555
EDISON ELECTRICIDAD
La Plata 331422-3674
edisonelectricidad@argentina.com
ELECTRICIDAD LUNA
Av. Belgrano(S)2900 431-4991
ELECTRICIDAD LUNA SUD
Av. Moreno (S) 1347421-1196
ELECTRICIDAD NOVALUX
Rivadavia (N) 272 (La Banda) .427-1054
ELECTRO NORTE
A. Del Valle 305 (La Banda)427-1580
ELECTROCENTRO S.R.L.
Av. Moreno (S) 914.....421-5226
electrocentrosrl@arnetbiz.com.ar
ELECTROFER
H Yrigoyen 633.....421-1685
ELECTROMOTOR
Av. Belgrano (N) 1578434-0024
ELECTRO SHOP
España 62(La Banda)427-3440
ventas@electroshopyonline.com.ar
ELECTRONICA ROCA
La Plata 350429-9528
EL CONSTRUCTOR
A. del Valle 905(L B)427-0007
EL GRINGO
Av. Aguirre 1153439-4394
ESTUDIO A
Libertad 202421-2499
GONZALEZ HNOS
H. Yrigoyen 633.....421-1685
GRANDES FERRETERIAS DEL NORTE
Av. R. Sáenz Peña 96421-6067
INGENIERIA DEL NOA SRL
Libertad 1892439-5388
INGELECTRIC ARGENTINA
Mitre 233421-2261
JM ELECTRICIDAD
Tucumán 233422-7572
LATCH
La Plata 51422-9673
LINEAS ELÉCTRICAS S.A.
Salta 78421-5600
PAVAN Y MOSCA S.R.L.
La Plata 116/18422-4057
PRIMONTI SRL
C A Cassafoust 230439-4814
RD MATERIALES
Independencia 985.....421-9890
SANTIAGO ILUMINACIÓN
Mendoza 75422-0514

EMPRESAS CONSTRUCTORAS

BAILON Y ASOC. S.R.L
Taboada 460 425-9510
info@bailonyasociados.com.ar
CIVIAL SRL
Av. Solís Este 405431-7972
COMINTEL S.A.
Juana Manuela Gorriti422-7420
contacto@comintel.com.ar
CONORVIAL S.A.
Av. Aguirre (S) 2221439-3401
CONSTRUHAUS SRL
P Unzagan 38421-1139
CRISAR S.A.
Av. Belgrano s/n°434-0081
CONSTRUCCIONES DEL ESTERO
5° Pje.448 B°Huaico448.....434-0690
CHAZARRETA SRL
Lavalle 185422-9965
CHEDID HECTOR
Gral. Güemes 70421-8565
DEL TEJAR S.A.
Mitre 525.....421-8279
DISA SA
Catamarca 264424-0526

DOMUS S.R.L.
Balcarce 68422-1454
EL GALPON CONSTRUCCIONES
Garibaldi 190421-4533
EL MIRASOL
G. Saavedra 745422-4556
EL SATÉLITE
San Lorenzo 135 (03854)42-1342
EMPRESA MONTI
Jujuy 444421-5905
INGENIERIA DEL NOA SRL
Libertad 1892439-5388
INGENIERIA Y ARQUITECTURA SA
Av. Aguirre (S) 2877431-7028
ING. ELIAS MAUD
Av. Aguirre (S) 2325422-4891
ING. PRIVITERA
Pedro León Gallo 886422-8179
J.J. CONSTRUCCIONES
S. Martín y Alem 03844-421759
JLF CONSTRUCCIONES
Gob Saavedra 725422-8051
LOBRUNO ESTRU. S.A.
F. L. Beltrán y 1°Tnt. Ardiles...437-1992
www.lbesa.com.ar
MEDIAVILLA SRL
RN34 S/N423-7139
MIJIVI SRL
Ruta Nº 5 Km 1.7 (La Banda)427-4291
www.mijivisrl.com.ar
MUCON CONSTRUCTORA
Rivadavia 632 (03843) 42-1615
NIVADO HNOS
Av. Solís 970.....431-5066
NORLIT S.R.L.
Pque. Ind. La Banda437-0109
OBED S.R.L.
Rep. del Líbano (S) 48.....427-3727
SALVADOR SCROSOPPI
Entre Ríos 540.....422-2250/422-7346
SARQUIZ HNOS. S.R.L.
Ruta 11 - Km 3,5 (La Banda).....427-1213
SEGUNDO BOLZON S.R.L.
Sarmiento 551 B° Congreso...421-6131
segundobolzonsl@gmail.com
TRÍLOX SA
Av.Colón 3550431-8333
URBANA CONST.
Av. Belgrano 2282421-8623

ENERGÍA SOLAR

GASMARKET
Av. Moreno Sur 953.....422-9117
ventas@gasmarket.com.ar

ESTRUCTURAS METÁLICAS

D'ANGELO Y CIA. S.C.
Av. Aguirre (S) 1899439-0098
dangeloycia@hotmail.com

EXCAVACIONES

CRISAR S.A.
Av. Belgrano S/N434-0036

FERRETERÍAS

BAHÍA
H. Yrigoyen 828.....421-6249
BAS FERRETERIA
P L Gallo 739422-7042
BOGLIONE CENTRO
A del Valle 172(La Banda) .427-8665
BOLLINI
Urquiza 502421-4128
BULON FER
Pedro L Gallo 361421-1071
BUSPER
Saenz Peña 71422-5276
CAR VER
25 de Mayo 177(S)...(03844) 42-1930
CASA GIL
A. Alvarez 3978°Belgrano...421-0604
CASA MAINO
Av. Colón (S) 47422-2618
CASO
San Martín 477421-5760
CORRALÓN ACONQUIJA
Libertad 2644439-2451
CORRALÓN CHEIN
San Martín C.Dorá48-1100
CORRALÓN COPETTI
Maipú 706422-4645
CORRALÓN FLOR DE VALENCIA
San Martín 198(I. Forres) ...490-2026
CORRALÓN JG
Av. Aguirre (S) 622424-1296
CORRALÓN NORTE
Pellegrini S/N (03857) 42-1010
CORRALÓN SAN JORGE
A. del Valle 1074427-2894
DEL VALLE
H Yrigoyen 1009421-2477
ELECTROFER
H Yrigoyen 633.....421-1685
EL FARAON
M. Belgrano 445..... (03857) 48-1035
EL GRINGO
Av. Aguirre (s)1153.....439-4394
info@elgringoferreteria.com.ar

EL CONSTRUCTOR
A. del Valle 905(L B)427-0007
elconstructor@arnet.com.ar
EL MEDITERRANEO
Pellegrini 280421-1592
EL NENE
Güemes 597422-6068
EL PROFESIONAL
Av Aguirre 703439-3968
E.M.I
Libertad 2716439-2848
FERRETERIA COMERCIAL COLÓN
Av. Colón 1031421-7267
FERRETERIA FAILLA
Posadas (O)296422-5800
GRANDES FERRETERIAS DEL NORTE
Av. R. Sáenz Peña 96421-6067
FERRETERIAS DEL NORTE
Av Saenz Peña 96421-6067
FERRETERIA OVEJERO
España 108 (La Banda)427-5697
INGECON
Av. Colón Sur 1031421-9001
JOERLIVA
Rodolfo Filas 670 B° Cabildo...431-3576
joerliva2000@yahoo.com.ar
JS
F.Viano 65 (0385) 424- 0877
LA CASA DEL INSTALADOR
Alvear 137 (03844) 42-3671
LO BRUNO S.A.
Av. S. Peña 1305 (Sant.)439-0476
LO BRUNO S.A. (sucursal)
Av. Bolivia (S) 45 (La Banda)....427-2452
LOS CUATRO VIENTOS
Av Belgrano 1895 (La Banda)....437-0123
MARIANO BERNABÉ
Av San Martín 348(0385) 427-0116
MAGUI
Sara Rigour 631 B°Borges. 434-4138
MISIONES
Av. Aguirre (S) 558.....421-2367
PAZ HECTOR
Av. Belgrano (S) 270421-5522
PAZ HECTOR
Las Urrejolas 337434-0442
PAZ HECTOR
España 227 (La Banda)427-2678
RD MATERIALES
Independencia 985421-9890
SANTIAGO ALAMBRES S.R.L.
Av. Colón 342421-2241
SUPERMERCADO YAGUE
Av. Belgrano (S) 802421-1269
TUFI
Rivadavia 125(La Banda) ...427-0015

GAS

ARAUJO
B. Contreras M 36 L30431-8805
BOGLIONE CENTRO
A del Valle 172(La Banda) .427-8665
CORIA INSTALACIONES
J A Geréz 444427-4910
CORRALÓN SAN JORGE
A. del Valle 1074427-2894
GASMARKET
Av. Moreno Sur 953.....422-9117
ventas@gasmarket.com.ar
GONZALEZ HNOS
H. Yrigoyen 633.....421-1685
E.M.I
Libertad 2716439-2848
JOERLIVA
Rodolfo Filas 670 B° Cabildo...431-3576
joerliva2000@yahoo.com.ar

HERRERÍAS

MISSIO DANILO
A. Rojas 658421-7390
RUIZ JOSE D.
Av. Colón (N) 598.....421-8208
TORNERIA ROBERTO RAMOS
Cnel. N. Rivas 227 (La Banda) .427-2122

HIERROS

CORRALÓN BRIZ
Av. Belgrano (S) 4912431-3993
CORRALÓN BRIZ
Independencia 3125431-3326
CORRALÓN EL AMIGO
Av. Belgrano (N) 956450-4450
DISTRIBUIDORA SUDAMERICANA
Independencia 1730422-9779
EL CONSTRUCTOR
A. del Valle 905(L B)427-0007
elconstructor@arnet.com.ar
E.M.I
Libertad 2716439-2845
HIERTO CONS S.A.
Av. Solís (O) 320431-2181
LO BRUNO S.A.
Av. Saenz Peña 1305439-0475
METALÚRGICA DORREGO
A. del Valle 1853427-1121
SANTIAGO ALAMBRES S.R.L.
Av. Colón (S) 342421-2241
SUPERMAT S.A.C.I.F.I.A.
Av. Belgrano (S) 858450-4456
Av. Belgrano (N) 956450-4458

HIGIENE Y SEGURIDAD

BAILON Y ASOC. S.R.L
Taboada 460 425-9510
info@bailonyasociados.com.ar

HORMIGÓN ELABORADO

CONSTRUCCIONES DEL ESTERO
5° Pje. 448 B° Huaico Hondo...434-0690
FERRETERIA COMERCIAL COLÓN
Av. Colón 1031421-7267
HORMITEC
Av Aguirre(S)2221428-1479
INGECON
Av. Colón Sur 1031421-9001
INDUSTRIAS PRIMONTI SRL
C A Cassafoust 230.....439-4814

HORMIGÓN PREMOLDEADO

INDUSTRIAS PRIMONTI
C a Cassafoust 230439-4814
LA CASA DEL PVC
Manz J Parc 4 P. Ind422-2391
LO BRUNO ESTRU. S.A.
F. L. Beltrán S/N
(Pqe. Ind. La Banda)437-3434
NORLIT S.R.L.
Pque. Ind. La Banda437-0109
PAVIMENTO ARTICULADO SRL
M. O Lote 3 Parq. Ind. L.B...437-1090
SABA SRL
O Victoria S/N437-0618

ILUMINACIÓN Y MATERIALES ELÉCTRICOS

AC COMPONENTES
La Plata 4974220783
ac_componentes@yahoo.com.ar
BP
Av. Libertad 1840 ..439-2299
CAR VER
25 de Mayo 177(S)..(03844) 42-1930
EDISON ELECTRICIDAD
La Plata 331422-0233
ELECTRICIDAD NOVALUX
Rivadavia (N) 272 (La Banda) .427-1054
ELECTRO SHOP
España 62(La Banda)427-3440
ventas@electroshopyonline.com.ar
ESTUDIO A
Libertad 202421-2499
GEMA DISEÑOS
Av. Belgrano (S) 1038424-1642
ING. DANIEL PRIVITERA
P L Gallo 886422-8179
INTILUX
Posadas (E) 45421-3840
santiagodelestero@dled.com.ar
JM ELECTRICIDAD
Tucumán 233422-7572
LOGROS
Avellaneda 252 421-0150
PAVAN Y MOSCA S.R.L.
La Plata 116/18422-4057
SANTIAGO ILUMINACIÓN
Mendoza 75422-0514

IMPERMEABILIZACIÓN

CASA LIVA SRL
Lavalle 66 (La Banda).....427-0035
CASA MAINO
Av. Colón (S) 47422-2618
E.M.I
Libertad 2716439-2848
EL CONSTRUCTOR
Aristóbulo del Valle 905.....427-0007
MISHIMA SRL
Av. Alsina (O) 1468422-1550
MISIONES
Av. Aguirre (S) 558.....421-2367
CORRALÓN A.NI.CAR
Mitre 465 (La Banda)427-0029
SCROSOPPI SALVADOR SRL
Entre Ríos 540422-2250

INFORMÁTICA - COMPUTACIÓN

AILLU DISTRIBUCIONES
Av. Moreno (S) 1267155005926
aillu@hotmail.com
LES SERVICIOS INTEGRALES
.....155-362544
lesserviciosintegrales@gmail.com
SERVICIOS DEL NORTE S.R.L.
Av. Roca (S) 601421-2064
www.sdnsl.com.ar

INSTALACIONES ELÉCTRICAS

FRIO CONFORT
Av. Belgrano (N) 1745434-3667
edmundoaogorosito@hotmail.com

LADRILLOS

CERÁMICA SANTIAGO
Av. Solís Esq. Sta. Fe431-0479
E.M.I
Libertad 2716439-2848
SALTO PEDRO F.
Suárez 794431-4987

LETREROS -PLANOS

ANIBAL DUMIT
San Martín 668422-9907
CORBALAN CESAR
Independencia 2780 Loc. 3431-0051
COPISTERIA SIGMA
Independencia 348421-8477
ELECAD
Buenos Aires 396422-9782
IBARRA LETREROS
Necochea 820(0385) 427-6648
INTEGRAF
La Plata 333424-0009
IMPRENTA KONTINUOS
Av. Colón Sur 659421-3302
IMPRENTA IMAGEN
Av. Avellaneda 250421-7361
LUCRECIA GRAFICA INTEGRAL
Belgrano Sur 1919421-9724
SEÑALARTE S.R.L.
Avellaneda 315422-6761

MADERERAS

BILBAO MADERAS
Formosa 637422-2394
CAMILO ZAIK
Formosa 25421-8101
CORRALÓN ACONQUIJA
Libertad 2644439-2451
I.M.A.
Manzana "E" lote 3 Parque Industrial.....
.....437-1011
maderasima@gmail.com
MADERAS AUTOPISTAS
Rep. Libano 1076(L B)427-5136
MISIONES MADERAS
Av. Aguirre (S) 558421-2367
SANTIAGO MADERAS
Av. Belgrano (S) 2988431-2459
ZAIK CAMILO
Formosa 25421-8101

**MÁQUINAS PARA
LA CONSTRUCCIÓN
BAILON Y ASOC. S.R.L**

Taboada 460425-9510
info@bailonyasociados.com.ar
EL CONSTRUCTOR
Aristóbulo del Valle 905427-0007
MAQUINAS Y MOTORES
Absalón Rojas 717421-9621

MÁRMOLES

CARRANZA
Nuñez del Prado 127(T de RH)42-1642
CESCA HNOS.
H. Yrigoyen 663421-3263
marmoleriacesca@arnetbiz.com.ar
CESCA VICTORIO
Gral.Savios/n-Plque Industrial(L.Banda)437-0182
vcesca@hotmail.com
GEMA DISEÑOS
Av. Belgrano (S) 1038424-1642
MARMOLERIA ROMANO
Antenor Alvarez 1503434-0218
MARMOLERIA PEREYRA
Lamadrid 2244439-3777
RIZOLO HNOS.
Aguirre (S) 106421-8645

MATAFUEGOS

DRAGMA SANTIAGO
H. Yrigoyen 713422-1819
HUGO MATAFUEGOS
Rivadavia (N) 54 (La Banda)427-2010
MATAFUEGOS ROJO
Moreno (S) 150424-0030
MATAFUEGOS GÜEMES
Av. Moreno Norte 224439-0175

**MATERIALES DE
CONSTRUCCIÓN**

BECCARIA JOSE
Congreso 1202424-1868
BECCARIA JUAN
Congreso 1203421-8006
CASA BOGLIONE
Córdoba(S)165 L.Banda427-1743
CASA LIVA
Lavalley 66 (La Banda)427-0035
CASA MAINO
Av. Colón (S) 47422-2618
CERÁMICA SANTIAGO S.A.
Av. Solís y Santa Fe431-3134

CONSTRUIR S.A.
Av. Libertad 2759439-0326
CORRALÓN AGUIRRE
Av. Aguirre (S) 1648422-7376
CORRALÓN A NI CAR
Mitre 465 (La Banda)427-0029
CORRALÓN ACONQUIJA
Libertad 2644439-2451
CORRALÓN BRIZ
Independencia 3125431-3326
CORRALÓN CENTRO
Mitre s/n (Bandera)03857-421457
CORRALÓN COMERCIAL COLON
Av. Colón Sur 2344431-2889
CORRALÓN CONSTRUCTOR
Av.Aguirre (s)2346431-6515
CORRALÓN DEAN FUNES
Deán Funes 309 (La Banda)427-7821
CORRALÓN NORTE
Pellegriini S/N Bandera.(03857)42-1010
CORRALÓN DON ALFREDO
Av. Alsina 717421-2829
CORRALÓN DON TOTO
Ruta 1 B° San Fndo (La Banda)427-2964
CORRALÓN EL AGUARA
Rivadavia y Roca Quimili (03843) 42-1778
CORRALÓN EL AMIGO
Av. Belgrano (N) 956450-4450
CORRALÓN EL CRUCE
Av. Belgrano 1997 (La Banda)437-2908
CORRALÓN EL PADRINO
Av. Madre de Ciudad 2734434-0103
CORRALÓN FLOR DE VALENCIA
San Martín 198(L. Forres)490-2026
CORRALÓN GÓMEZ ABRAM
B Mitre 266427-2736
CORRALÓN JG
Av. Aguirre (S) 622424-1296
CORRALÓN JS
Dorrego 1710(La Banda)427-1100
CORRALÓN LOS DOS HERMANOS
Av. San Martín 261(0385)490-3249
CORRALÓN LOS HERMANOS
N. Avellaneda 261(Rio H) (03858) 421-229
CORRALÓN NORTE
Pellegriini S/N(Band.),(03857) 42-1010
CORRALÓN MARTINEZ
Av. Alsina (O) 1377422-0551
CORRALÓN MATÍAS
Av. Gottau 150(03844) 42-2135
CORRALÓN MUKDISE
25 de Mayo 76(03858)42-1660
CORRALÓN SAN AGUSTÍN
25 de Mayo y A. del Valle.....(03844)
42-2790
CORRALÓN SAN MARTIN
Rivadavia 399 (Frias).....(03854)42-1061
CORRALÓN SAN ROQUE
Av. Solís (O) 1171431-3717
CORRALÓN VALDEZ
A.Colón (S) 2443431-7680
DISEÑO Y CONSTRUCCIÓN
Libertad 299421-2500
DISTRIBUIDORA SUDAMERICANA
Independencia 1730422-9779
EL CONSTRUCTOR
A. del Valle 905(L B)427-0007
elconstructor@arnet.com.ar
E.M.I
Libertad 2716439-2848
FERRERERIA EL PROFESIONAL
Av. Aguirre 703439-3968
GASMARKET
Moreno (S) esq. S. Martín422-9117
ventas@gasmarket.com.ar
HIERRO CONS S.A.
Av. Solís (O) 320431-2181
INGECON
Av. Colón Sur 1031421-9001
LO BRUNO S.A.
Av. Aguirre (N) 191439-0475
LO BRUNO S.A.
Bolivia 45 (La Banda)427-2452
MAGUI
Sara Rigour 631 B°Borges434-4138
MARTIN FERREYRA SRL
24 de Sep. y La Forja(L.B)437-0029
MATERIALES NOROESTE
Av. Roca Sur 326422-1519
MERCOMAT
Av. Belgrano(N) 1179437-0440
SABA SRL
Yrigoyen (N) 214437-0618
SAN JORGE
A. del Valle 1074 (La Ban)427-2894
SUPERMAT
Av. Belgrano (S) 858450-4456
TOBA
Av. Aguirre (S) 2906431-7929
Av. Rivadavia 148 (O)422-3532
España 564 (La Banda)427-2937
TODO CONSTRUCCIÓN
Monteagudo 271 (La Banda)427-3321

MOSAICOS

BLANGINO
Av. Moreno Sur 937421-7398
CARRANZA
Nuñez del Prado 127(03858)42-1642

MARIO CESCA
P.Industrial (La Banda)437-0042

PILETAS DE NATACIÓN

INGECON SRL
Av. Colón Sur 1031421-9001
GEMA DISEÑOS
Av. Belgrano (S) 1038424-1642

PINTURERÍAS

BONACINA
Independencia 954422-8876
Belgrano (S) 3486431-1813
www.bonacinapinturerias.com.ar
CABILDO
Juncal 613431-4069
COLORSHOP
Mitre y Belgrano422-6266
COLORSHOP
Av. Besares y Alem(LB)427-6903
EL GRINGO
Av. Aguirre 1153439-4394
EL JUNCAL
P.L. Gallo 663422-8307
EL MEDITERRANEO
Pellegriini 280421-1592
EL NENE
Güemes 597422-6068
EL PINTAO
Av. Belgrano (S) 2788431-9060
EL PINTAO
Rivadavia 1018421-8866
EL PINTAO
Independencia 899421-3508
EL PINTAO
Libertad 2006439-0123
EI PINTAO
Av. Aguirre Sur 35439-0770
EL PROFESIONAL
Av. Aguirre 703439-3968
E.M.I
Libertad 2716439-2848
FAR-JOR
Independencia 435422-4626
GOITEA FÉLIX
Quintana 530 (La Banda)427-1362
JUANCHO BONACINA
Av. C. Colón Sur 657421-8080
LA TORRE
Perú 1019421-7650
MISHIMA SRL
Av. Alsina (O) 1468422-1550
MUKDISE
Av. Sáenz Peña 603421-3533
25 de Mayo 76(03858)42-1660
NELSON
Av. H. Yrigoyen 952422-3400
PINTURERIA BAHIA
H. Yrigoyen 828421-6249
PINTURERIAS DEL CENTRO
Av. Belgrano 331421-3583
RD MATERIALES
Independencia 985421-9890
SANTIAGO PINTURERIAS
Av. Colón (S) 657421-8080

PISOS DE MADERA

BILBAO MADERAS
Formosa 637422-2394
CORRALÓN ACONQUIJA
Libertad 2644439-2451
IMA
P.Industrial LB.437-0086

PORTONES AUTOMÁTICOS

SEGNOA
Solís e Av 487431-3181

PVC

GASMARKET
Av. Moreno Sur 953422-9117
ventas@gasmarket.com.ar

REVESTIMIENTOS

CESCA HNOS SA
Av. H. Yrigoyen 663421-3263
CORRALÓN ACONQUIJA
Libertad 2644439-2451
CORRALÓN EL AMIGO
Av. Belgrano (N) 956450-4450
EL PINTAO
Av. Aguirre Sur 35439-0770
E.M.I
Libertad 2716439-2848
FAR JOR
Independencia 435422-4626
MATERIALES NOROESTE
Av. Roca 326422-1519
SUPERMAT
Av. Belgrano (S) 858450-4456
TOBA
Av. Aguirre (S) 2906431-7929
Av. Rivadavia 148 (O)422-3532
España 564 (La Banda)427-2937

SANITARIOS

BOGLIONE CENTRO
A del Valle 172(La Banda)427-8665
CEA BAÑOS
La Plata 233424-1720
CORRALÓN EL AMIGO
Av. Belgrano (N) 956450-4450
DISTRIBUIDORA SUDAMERICANA
Independencia 1730422-9779
DISEÑO Y CONSTRUCCIÓN
La Plata y Libertad421-2500
EL GRINGO
Av. Aguirre 1153439-4394
ELECTROFER
H. Yrigoyen 633421-1685
E.M.I
Libertad 2716439-2848
ESTABLECIMIENTO DON ALFREDO
Alsina (O) 717421-2829
GASMARKET
Moreno (S) esq. S. Martín422-9117
ventas@gasmarket.com.ar
GONZALEZ GAS
Av. Aguirre (S) 1553439-1588
GONZALEZ HNOS
H. Yrigoyen 633421-1685
JOERLIVA
Rodolfo Filas 670 B° Cabildo.....431-3576
joerliva2000@yahoo.com.ar
LA ARGENTINA SANITARIOS
Güemes 1170422-3288
LA CASA DEL PVC
Av. Colón (N) 22422-2391
MATERIALES NOROESTE
Av. Roca 326422-1519
MERCOMAT
Av. Belgrano (N) 1179437-0440
NORLIT S.R.L.
Pque. Ind. La Banda437-0109
PVC LIBERTAD
Libertad 1905439-0464
RD MATERIALES
Independencia 985421-9890
SUPERMAT
Av. Belgrano (S) 858450-4456
TOBA
Av. Aguirre (S) 2906431-7929
Av. Rivadavia 148 (O)422-3532
España 564 (La Banda)427-2937
TODO SANITARIO
Av. Bolivia Sur 365427-3653

TANQUES (FÁBRICA)

LA CASA DEL PVC
Manz J Parc 4 P. Ind422-2391
NORLIT S.R.L.
Pque. Ind. La Banda437-0109

**TELEFONÍA -
VIDEOPORTEROS**

LES SERVICIOS INTEGRALES
155-362544
lesserviciosintegrals@gmail.com
SERVICIOS DEL NORTE S.R.L.
Av. Roca (S) 601421-2064
www.sdnsrl.com.ar

VIDRIERÍAS

CASA EL CRISTAL
Av. Alsina (O) 646421-3705
EL CRISTAL
A. del Valle 157427-1050
FRIAS VIDRIOS
Alvear Esq. San Juan42-3774
LAUTARO VIDRIOS
Congreso esq. Santa Fe422-0990
MAURICIANO VIDRIOS
Av. Belgrano 3118431-8573
SANTIAGO VIDRIO
Av. H. Yrigoyen 472422-5050
TODO VIDRIO
Av. Moreno (S) 176421-8292
todoaluminio@hotmail.com
VIDRIOS DEL CENTRO
Av. Belgrano Sur 843422-9919
vidriosdelcentro@hotmail.com.ar
VIDRIAR
Independencia 954422-5116
VIDRIOS Y ALUMINIOS
Av. Belgrano Sur 4071431-6290

VIVEROS Y JARDINES

VIVERO EL SAUCE
9 de Julio 30 (La Banda)427-6603
VIVERO EL PIMPOLLO
Ruta 51 (La Banda)437-2511
VIVERO JARDIN DEL CENTRO
Absalón Rojas 258421-9869
VIVERO LA FLORESTA GARDENS
Ruta 51 - Km 5496-9330
viverolafloresta@hotmail.com
VIVERO MUNDO VERDE
San Martín 688422-0367

GUÍA DE PROVEEDORES DE JUJUY

CARACTERÍSTICA TELEFÓNICA: 0388

ABERTURAS

ABERTURAS 2000
Av. Alte. Brown 951425-7653
CORRALÓN ACONQUIJA
Independencia 546.....423-5977
CORRALON CHACO
L N Alem Esq Siria423-2639
EL CAÑADÓN
Av. Alte. Brown 325.....425-4500
ORTIZ
San Juan 959,R.Bco-Palpalá.....427-0232
ventasjj@ortizmaderas.com

AIRE ACONDICIONADO

ARCE REFRIGERACIÓN
Pueyrredón 676422-2381
INGENIERO MIGUEL VERA
Ruta 9428-1690
JUJUY INGENIERIA
Bustamante 32423-4572
REFRIGERACIÓN NORTE
Rep. de Siria 217423-0546
refrinorte@infovia.com.ar
SERVICIO ELECTRON
H Quiroga 79425-3962

AISLAMIENTOS TÉRMICOS Y ACÚSTICOS

ADICEM
Pachi Gorriti 909431-6338
CORRALÓN ACONQUIJA
Independencia 546.....423-5977
SUPERMAT
Av. Alte. Brown 1350425-4785

AMOBLIAMIENTOS PARA BAÑOS Y COCINAS

CUORE AMOBLIAMIENTOS
Alvear 502423-0336
DAC
Senador Pérez 563422-3728
EL CAÑADÓN
Av. Alte. Brown 325.....425-4500
GASMARKET
Av. Alte. Brown 662.....425-8510
ventas@gasmarket.com.ar
SUPERMAT
Av. Alte. Brown 1350425-4785

AMOBLIAMIENTOS PARA EMPRESAS

ROSARIO MUEBLES
Necochea 250423-8570

CARPINTERÍA DE ALUMINIO

BLANCO VIDRIOS
Balcarce 585422-2690
BURGOS VIDRIOS
E.Segada 1226422-5572
CORRALÓN ACONQUIJA
Independencia 546.....423-5977
DEL RIO
Av. 19 de Abril 901423-1556

CARPINTERÍA DE MADERA- MADERERAS

CARPINTERÍA ARAMAYO
Caseros 5423-0550
CORRALÓN ACONQUIJA
Independencia 546.....423-5977

EL TRÉBOL
Corrientes 2842425-5406
FH MADERAS
Av. El Exodo 423422-2478
LA POSTA MUEBLE
J M Gorriti 692424-4908
MADERERA EL TREBOL
Av. Corrientes 2842425-5406
MADERERA DEL BOSQUE
A. Brown 1275425-6432
MADERERA DEL NORTE
Av.H.Yrigoyen 651425-4524
MADERERA DENIS
L.Burela Oeste 20425-8189
MADERERA LAS MORAS
Av Fza Aérea 53402-0459
MADERERA TRES ARROYOS
C Alvarado 222425-2154
MADERERA VITO
Pueyrredón Esq Alem422-8851
MUEBLES DE MADERA
San Martín 965408-5677
ORTIZ
San Juan 959,R.Bco-Palpalá.....427-0232
ventasjj@ortizmaderas.com
PRAMAX MADERAS
A. Brown 645425-4451

CARPINTERÍA METÁLICA METALÚRGICAS

ABERTURAS 2000
Av. Alte. Brown 951425-7653
CORRALÓN ACONQUIJA
Independencia 546.....423-5977
DEL RÍO SATURNINO
Av. 19 de Abril 901423-1556
EL CAÑADÓN
Av. Alte. Brown 325.....425-4500
LENARDUZZI
H Yrigoyen 1182422-6216
METALÚRGICA FILERGUTTI
José de la Iglesia 1352423-0641
METALÚRGICA GARLATTI
Las Heras 650425-2910
METALÚRGICA MONTEAGUDO
Monteagudo 1168423-4448

CHAPAS Y ALAMBRES

ACERNOR
Pachi Gorriti 1197425-8344
EL CHAÑI
Pueyrredón 709422-4798

CIELORRASOS ACÚSTICOS Y TÉRMICOS

CASA NAH PORT
Almirante Brown 1045425-0920
CORRALÓN ACONQUIJA
Independencia 546.....423-5977
CORRALÓN CHACO
Rep. de Sira 299423-2639
CORRALÓN EL MERCADO
Av. Alte. Brown 198.....425-3011
DURLOCK
Alem 638.....423-7679
MACKOW INSTALACIONES
Avellaneda 759404-4405
TECNO SHOP
A.Brown 1340425-4998

CONSTRUCCIÓN EN SECO

ADICEM
Pachi Gorriti 909431-6338
jujuy@adicem.com.ar
CORRALÓN ACONQUIJA
Independencia 546.....423-5977
TECNOMAT
L. Alem 638.....423-7679

CONTENEDORES

EL HORNERO
Las Heras 634.....425-0352
XIBI
Av. Corrientes 2607425-1364

DECORACIÓN

ACOSTA MUEBLES
Cerro Zapla 45425-1500
ALGARROBO MANA
L.N. Alem 607422-7829
CORRALÓN ACONQUIJA
Independencia 546.....423-5977
DAC DISEÑOS
Sdor. Pérez 567422-3728
DECO
Independencia 875.....424-3241
FATI DECORACIONES
San Martín 615422-7966

EMPRESAS CONSTRUCTORAS

ALFIC
Av. Mosconi 553426-9915
BELLOMO SRL
Belgrano 1383423-4010
CONSTRUCCIONES CIVILES
M. Belgrano 969424-2961
DEMISA
Independencia 291423-8067
ECOS S.A.
Colectora Av N°9 Km 1691424-4837
info@esososa.com.ar
ERG NORANDINA SRL
San Martín 116 3º piso.....432-32400
www.grupoerg.com
GREPO
Güemes 787423-2362
INGENIERO BLANCA PALACIOS
Janssen 557422-7024
INGENIERO DELGADO
M Belgrano 969424-2961
INGENIERIA DE INDUSTRIAS
L Bárcena 87425-4984
NESMAR EMPRESA CONSTRUCTORA
Lamadrid 50422-4553
MOGRO CONSTRUCCIONES
Keller 125422-3196
OBRAS Y SERVICIOS
Arqaqaraz 149422-8662
PADEDES CONSTRUCCIONES S.R.L.
Otero 381 2ºP Bº Centro423-3821
constructora@paredescorp.com.ar
PIRCA SA
El Hornero s/n. (L.P.)426-2093
RAUL CASTILLO
Leop. Barcena 34.....425-3988
SADIR INGENIERIA
C ISSA 310426-2938
SIDERA INGENIERIA
Lavalle 261 1º Piso "C1"423-8446
www.sidera-ing.com.ar
VIMAT
Providencia 249.....426-3600
ZARIF MARCELO
Zenta 1271431-1475

FERRERERÍAS - BULONERÍAS

ASSEF EDUARDO
Yrigoyen 1140422-2275
ASSEF MARCELO
Lavalle 32424-3311
CARMOTO
Av. A. Brown 914425-4244
C&C MATERIALES
Senador Pérez 380423-5096
cycmateriales@infovia.com

CONST. ROSA LARRIEU
Patricias Argentinas 626.....423-7451
CORRALÓN ACONQUIJA
Independencia 546.....423-5977
CORRALON CHACO
L N Alem Esq Siria423-2639
CORRALON MARTIN
H. Guzmán 269422-9208
DERGAM
Gorriti 436424-0569
EFNIK SH
Lavalle 242422-8872
ELECTROMAT
Alvear 952423-2476
FERRERERIA ASSEF
A. Brown 769425-0259
FERRERERIA JARDIN
Carrillo Esq Libertad.....424-3810
FERRERERIA GAY
Av. Alte Brown 922.....425-0909
FERRERERIA SAN SALVADOR
A. Brown 826.....425-3492
FERRERERIA URQUIZA
Av. Urquiza 562422-5374
FEYCO
Av. Alte. Brown 1876425-7020
GÓMEZ ROCO
A. Brown 833425-5448
JUJUY HERRAJES
Necochea 63423-2876
LA CASA DE LOS BULONES
Av. El Exodo 512422-7431
MRD FERRERERIA INDUSTRIAL
Av. Belgrano 232491-6524

GAS

ELEGANZA
Balcarce 323423-1573
GASARI
Lavalle 11424-2910
GASMARKET
Av. Alte. Brown 662.....425-8510
ventas@gasmarket.com.ar
GASODUCTO ATACAMA
Independencia 60.....425-9600

HIERROS

ACERNOR
Pachi Gorriti 1197425-8344
ASSEF MARCELO
Lavalle 32424-3311
CONST. ROSA LARRIEU
Patricias Argentinas 626.....423-7451
CORRALON EL AMIGO
AV. Al. Brown 2626425-2561
CORRALÓN EL CRUCE
Av. Alte. Brown 230.....425-4558
HIERROS LA QUIACA S.R.L.
Puesto del Marqués 38425-4797
JUJUY HIERROS
Av. Alte. Brown 2448425-8021

HORMIGON ELABORADO

FULLBLOCK
P. Industrial Ing. Snopek Manz. 71 lote 11
y 12405-2830
www.fullblock.com.ar
HORMIGONERA JUJUY
A. Brown 7425-3100
HORMIXA
Necochea 225422-3132

HORMIGÓN PREMOLDEADO

FULLBLOCK
P. Industrial Ing. Snopek Manz. 71 lote 11
y 12405-2830
www.fullblock.com.ar
LAC LENARDUZZI
Pachi Gorriti 986425-1603



www.ideal.com.ar

DEPOSITOS PARA BAÑOS
SISTEMAS AHORRO AGUA (FLUXER)
GRIFERIAS CON TEMPORIZADOR
ASIENTOS INODORO - REPUESTOS



CARLOS RUIZ & CIA.

TEL : (0381) 483- 88 77 - CEL: (0381) 154 580 560
 carlosruizycia@hotmail.com - carlosruizycia@gmail.com

REPRESENTANTE EXCLUSIVO PARA LAS PROVINCIAS DE: TUCUMAN, SALTA, JUJUY, CATAMARCA, LA RIOJA Y SANTIAGO DEL ESTERO

LAJAS

LAS PIRCAS LAJAS

Av. Alte. Brown 650..... 156-827635

MARMOLERÍAS - MOSAICOS CERÁMICOS

BONUTTO

Los Andes 139 425-2537

EL CAÑADÓN

Av. Alte. Brown 325..... 425-4500

EL MUNDO DEL CERÁMICO

Av Brown esq Espora 425-8943

JUJUY MATERIALES

Av. Alte. Brown 2310 425-4707

Jde la Iglesia 1197..... 422-4954

LA ESPERANZA

San Martín 271 422-9480

LA INDUSTRIAL

Humahuaca 645 (A. Gorr.) 422-6322

MOSAICOS ADHEMAR

Sta Cruz 50 423-3306

MOSAIQUERÍA ZENTENO

Dr. Baldi 1614..... 422-8996

PINTURERÍA ROSA LARRIEU

Patricias Argentinas 626..... 423-7451

SANITARIOS DIP

Av. Brown 1462 425-2572

sanitariosdip@hotmail.com

SYMAR

Las Heras 1084..... 425-5589

szylak@imagine.com.ar

TERRA CONFORT

Pereyra 1271 424-2642

MATAFUEGOS

JUJUY MATAFUEGOS

Iguazú 1207 423-0016

DEL NOA MATAFUEGOS

Jorge Newbery 516..... 424-4414

MATERIALES DE CONSTRUCCIÓN

AB CONSTRUCCIONES

A. Brown 198..... 425-3011

ACERNOR

Pachi Gorriti 1197 425-8344

ADICEM

Pachi Gorriti 909 431-6338

jujuy@adicem.com.ar

CALERA NOA

Av. Pueyrredón 675 423-4083

C&C MATERIALES

Senador Pérez 384 423-5096

cycmateriales@infovia.com

CASA NAH PORT

Almirante Brown 1045 425-0920

ONST. ROSA LARRIEU

Patricias Argentinas 626..... 423-7451

CORRALÓN ACONQUIJA

Independencia 546..... 423-5977

CORRALÓN BERNARDO

Av. Alte. Brown 531..... 425-3900

CORRALON CHACO

Siria 301 423-2639

CORRALON EL AMIGO

Av. Al. Brown 2626 425-2561

CORRALÓN EL CRUCE

Av. Alte. Brown 230..... 425-4558

CORRALÓN EL MERCADO

Av. Alte. Brown 198..... 425-3011

CORRALON EL AMIGO

Av. Al. Brown 2626 425-2561

EIE MATERIALES ELECTRICOS

Av. A. Brown 1059 425-0243

EL CADILLAL

Av. Párr. Marshke 1824 425-8384

elcadillalmateriales@yahoo.com.ar

EL CAÑADON

Av. Alte. G 2445 425-4500

EL MUNDO DEL CERÁMICO

Av Brown esq Espora 425-8943

EL MUNDO DEL PLOMERO

Av. Alte. Brown 629..... 425-4599

FEYCO

Av. Alte. Brown 1876 425-7020

GASMARKET

Av. Alte. Brown 662..... 425-8510

ventas@gasmarket.com.ar

HORACIO BERNARDO

A. Brown 531 425-3900

JUJUY MATERIALES

Av. Alte. Brown 2310 425-4707

Jde la Iglesia 1197..... 422-4954

LA CASA DEL POSTE

Po. Marschke 1852..... 425-6812

ingerocca@hotmail.com

MATERIALES EL CRUCE

Alte Brown 230 425-4558

MATERIALES LA VIÑA

Av Mosconi..... 426-1186

MATERIALES SAN RAFAEL

Zurita 36 425-0769

RANSI MATERIALES

Luis Burella 362 425-8192

SAN FRANCISCO

Pte Perón 1284 424-2949

SUPERMAT

Av. Alte. Brown 1350 425-4785

TECNOMAT

L.Alem 638 423-7679

MATERIALES ELÉCTRICOS-ILUMINACIÓN - INST.

ALBIZU

L.N. Alem 425 424-4656

AÑOS LUZ

Urdininea 172 422-7777

CONEXOS

Av. Tte. Undano 946..... 428-0794

jpgurtner@imagine.com.ar

DEL VALLE

Av. F. Aérea 45..... 430-7887

DIMATER S.A.

El Pibe 22 B° V. S. Martín 423-9589

ventasjujuy@dimater.com.ar

EL CHAÑÍ

Pueyrredón 709..... 422-4798

EIE MATERIALES ELECTRICOS

Av. A. Brown 1059 425-0243

ELECTROMAT

Alvear 952 423-2476

electromat@electromatsrl.com.ar

EL COYOTE

J M Gorriti 464..... 423-4841

HORIZONTE

Las Heras 760..... 425-3402

horizontejujuy@arnet.com.ar

IZQUIERDO

Independencia 102..... 422-6387

iluminacionizquierdo@yahoo.com.ar

M&B

Av Gorriti 644..... 424-0767

MARCO ROTEMBERG

Junín 125 423-4048

RIMATEL S.R.L.

Urdininea 268 424-4678

Párroco Marshke 2954 425-8073

PILETAS DE NATACIÓN

IGR

Salta 679 423-7108

PLASTIMAR DE J.MARTÍNEZ

La Posta 49 426-2056

PINTURERÍAS

BLOKE SRL

Av. Libertad 794 424-3810

CONST. ROSA LARRIEU

Patricias Argentinas 626..... 423-7451

DEL VALLE

Av. Fuerza Aérea 45 430-7887

EL CAÑADÓN

Av. Alte. Brown 325..... 425-4500

ÉXODO

Av. El Exodo 660 424-1333

FULL COLOR PINTURERÍA

Almirante Brown 1487 431-1443

JUJUY MATERIALES

Av. Alte. Brown 2310 425-4707

Jde la Iglesia 1197..... 422-4954

PINTURERIAS CARRIZO

Salta 711 423-1329

PINTURERIAS DEL CENTRO

Salta 1063 422-7152

PINTURERIA DIP

A. Brown 1398..... 425-5158

PINTURERÍAS ÉXODO

Av. Fascio 706 423-7180

PINTURERIA MARTÍN

Av. El Exodo 700 423-1100

PINTURERIA NEBAR

J. Newbery 686 422-3822

PORTONES AUTOMATICOS

ING. SAVIO NESTOR

Gral. Alvear 870 422-1090

PLOTEO DE PLANOS

COPY NORTE

Iriarte 405 422-2139

SERVICIO DE PLOTEO

P. Argentinas 482-L. 13..... 423-0311

SIETE COLORES

Necochea 250 423-8025

TECNIGRAFICA

Pasaje Yupanqui 1658 425-5393

SANITARIOS (ARTEFACTOS, ACCES. E INSTALACIONES)

AB CONSTRUCCIONES

A. Brown 198 425-3011

BLOKE SRL

Av. Libertad 794 424-3810

CANALIZACIONES JUJUY

L. Franco esq. Tte. Tuco 423-0057

canalizacionesjujuy@gmail.com

CONST. ROSA LARRIEU

Patricias Argentinas 626..... 423-7451

CORRALON EL AMIGO

Av. Al. Brown 2626 425-2561

EL CAÑADÓN

Av. Alte. Brown 325..... 425-4500

EL MUNDO DEL PLOMERO

Av. Alte Brown 629..... 425-1476

GASMARKET

Av. Alte. Brown 662..... 425-8510

ventas@gasmarket.com.ar

ORBÚ

L. N. Alem 774..... 422-2241

SANITARIOS AVENIDA

Av. Alte Brown 1499 425-3763

SANITARIOS DIP

Av. Brown 1462..... 425-2572

sanitariosdip@hotmail.com

SUPERMAT

Av. Alte. Brown 1350 425-4785

TELEFONÍA

ELECTROMAT

Alvear 952 423-2476

electromat@electromatsrl.com.ar

IDFL TECNOLOGÍA EN COMUNICACIONES

Av. A. Brown 626 431-1277

TÉCNICAS TELEFÓNICAS

Güemes 934 422-7837

VIDRIERÍAS

BLANCO VIDRIOS

Balcarce 585 422-2690

BURGOS VIDRIOS

E.Zegada 1226 422-5592

COOIPAL VIDRIOS

Pueyrredón 725 424-3502

CRISTALES JUJUY

Bárceña 12 425-4251

cristalesjujuy@yahoo.com.ar

FER VIDRIOS

Av

AGOSTO 2020

Índice del Costo de la Construcción de Tucumán

Elaborado por la Cámara Tucumana de la Construcción

ICCT

Índice de Costos de la Construcción de Tucumán

Fecha	ICCT VIV	ICCT INFRA	ICCT VIV+INFRA
Índice Agosto 2020	1884.46	1047.86	1655.66
Variación mes anterior s/ Julio 2019	1.59%	3.65%	1.95%
Variación respecto a Diciembre 2019	19.43%	12.85%	18.46%
Variación interanual s/ Agosto 2019	33.37%	27.41%	32.33%

RESUMEN DE RESULTADOS

El objetivo de esta publicación es dar a conocer los principales resultados del Índice de Costo de la Construcción (en adelante ICCT) elaborado por la CTC. Dicho indicador permite calcular la variación mensual que experimenta el costo de la construcción, en San Miguel de Tucumán y alrededores. El Índice puede ser utilizado para el reajuste de contratos de obra y permite un análisis inter-temporal a precios constantes, así como la comparación con otros índices de precios similares.

Surge ante la necesidad de contar con un Índice para Tucumán, dada

la incertidumbre y escasa representatividad local, del Índice de Costo de la Construcción (ICC) del Instituto Nacional de Estadísticas y Censos.

Se calculan tres capítulos del ICCT: Vivienda, Infraestructura de Base y Combinado para un Barrio de 100 Viviendas (Prototipo PF2a del Programa Federal de Construcción de Viviendas FONAVI-IPV). A partir de Enero de 2019 se ha procedido a una modificación de la canasta que ahora está compuesta por 47 Insumos, 46 de Materiales y Equipos y 1 que corresponde a la de Mano de Obra, y toma como base 100 el promedio de precios del segundo semestre de 2009. Para más información:

www.ctuc.org.ar. Los resultados correspondientes al cálculo del índice con esta nueva canasta fue empalmada con la canasta original para mantener la base original.

RESULTADOS ICCT VIVIENDA:

De acuerdo al análisis del Índice de Vivienda se observa que el mismo acumula una variación de 1812.53% en el período Junio 2009 a Agosto de 2020, siendo el periodo con mayor variación mensual el de mayo de 2012, la cual asciende a un 13.49% (Datos referidos al cuadro n° 3).

El ICCT VIV experimenta variaciones anuales acumuladas de 22.13%, 23.56%, 23.25%, 29.41%, 37.63%,



Cámara Tucumana de la Construcción

29.25%, 26.21%, 23.22%, 42.61%, 60.28% y 19.43% para cada año entre 2010 y 2020. En los últimos doce meses acumuló una variación de 33.37% respecto a Agosto 2019.

RESULTADOS ICCT INFRAESTRUCTURA:

El índice de Infraestructura parte de un valor del Índice en Junio de 2009 de 100.25 y finaliza con un valor de 1047.86 en Agosto de 2020 con lo cual acumula una variación de 945.2%. El período de mayor variación es Agosto de 2019, la cual asciende a 14.39%. Los datos hacen referencia al cuadro nº 4. Las variaciones anuales en el ICCT INFRA fueron menores a las del ICCT VIV en los últimos siete años. Estas cifras ascienden a 16% acumulado para el año 2010, 20.45% para el 2011, 16.11% para el 2012, 17.53% para 2013, 29.37% en el 2014, 18.25% en el 2015, 16.75% en el 2016, 18.29% en 2017, 33.15% en 2018, 67.14% en 2019 y 12.85% en 2020. En los últimos 12 meses acumuló una variación de 27.41% con respecto a Agosto 2019.

RESULTADOS: CAPÍTULOS, MATERIALES Y MANO DE OBRA

En el capítulo Materiales, se observa una variación acumulada para la totalidad del período de un 1830.32%. El mayor incremento mensual para dicho capítulo se observó en el mes de Agosto de 2019, el cual asciende a un 20.01%. Los incrementos anuales

para 2010, 2011, 2012, 2013, 2014, 2015, 2016, 2017, 2018 y 2020 para este capítulo, fueron 18.30%, 21.70%, 18.70, 33.45%, 44.73%, 30.73%, 20.25%, 20.29%, 47.82%, 60.99% y 18.81% respectivamente. En los últimos doce meses, el capítulo experimentó una variación del 30.52% respecto a Agosto 2019.

En el capítulo Mano de Obra, el incremento acumulado a Agosto 2020 es de un 1789.13%. Las variaciones anuales para los años 2010, 2011, 2012, 2013, 2014, 2015, 2016, 2017, 2018, 2019 y 2020 se ubican en 27.07%, 25.82%, 28.54%, 25.08%, 29.54%, 27.36%, 34.03%, 26.67%, 29,23%, 59.28% y 20.25% respectivamente. En los últimos doce meses se acumuló una variación de 37.42% Los cálculos realizados para el capítulo Manos de Obra se realizan a través de información de Convenios de la U.O.C.R.A. Éste capítulo presenta un comportamiento más escalonado ya que responde a las modificaciones en el convenio mencionado.

Se acentúa este comportamiento a partir del mes de Mayo de 2011, dado que el Índice de Mano de Obra responde a las sumas no remunerativas establecidas por el convenio a entregarse mes de por medio, lo que genera subas y bajas abruptas en el Índice.

RESULTADOS COMPARATIVOS: ICCT VIV VS ICC INDEC

El Índice de Costo de la Construcción,

ICC, (con base 1993=100, ver www.indec.gov.ar), es comparable con el ICCT VIV.

A fin de realizar esta comparación, se unificó el año base del ICC del INDEC, con la del ICCT, tomando como base el promedio de precios entre Julio a Diciembre de 2009.

Así, se observa que según INDEC las variaciones acumuladas para el período Junio de 2009 a Julio de 2020 para el capítulo de Materiales ascienden a un 1351.14% cifra que se encuentra por debajo de nuestras mediciones, las cuales ascienden a 1777.72% para Julio.

El gráfico Nº 3 es comparativo entre el ICCT VIV y el ICC del INDEC, partiendo de Junio de 2009 hasta Abril 2020.

Se observa que durante todo el período analizado la serie del ICCT VIV se encuentra por encima de la del ICC. Así también se observan la marcada diferencia en las estimaciones para el mes de Marzo de 2010, la cual aumenta la brecha entre los índices.

En el mes de Mayo de 2011 existe una marcada diferencia entre los Índices dado que en este período el ICCT VIV experimenta una variación promedio mensual de 8.97% contra una variación promedio para el ICC de 1.15%. Dicha diferencia disminuye pero sin volver a las diferencias iniciales hasta Mayo de 2012, sin embargo, en Junio de 2012, vuelve a surgir la marcada brecha entre los índices.

+ INFO
www.ctuc.org.ar

38 AÑOS

410 NÚMEROS

& Arquitectura & Construcción

TUCUMÁN | SALTA | JUJUY | SANTIAGO DEL ESTERO



NUEVA EDICIÓN DIGITAL PAGINABLE

SOLICITÁ SIN CARGO LA REVISTA AL  3813623292

Director: Alberto Wainziger

www.revistaarquitectura.com.ar