

& Arquitectura **409** & Construcción

TUCUMÁN - SALTA - JUJUY - SANTIAGO DEL ESTERO
Nº 409 - AÑO 38 - AGOSTO - SEPTIEMBRE 2020 - \$80.-

38
años



YERBA BUENA - TUCUMÁN
CASA GOLF



AUGE DE LA
ARQUITECTURA MODULAR

LOS ARQUITECTOS PROTAGONISTAS
EN LA EVOLUCIÓN POST-COVID-19

INDUSTRIA
DE LA PREFABRICACIÓN

www.revistaarquitectura.com.ar
revistaarqycons@gmail.com



/revistaarquitectura

Adicem

DESDE 1974
MÁS QUE PRODUCTOS
SOLUCIONES

IMPERMEABILIZANTES

MEMBRANAS ASFÁLTICAS Y LÍQUIDAS

ADITIVOS PARA EL HORMIGÓN

SELLADORES Y ADHESIVOS

CONSTRUCCIÓN EN SECO

AISLANTES TÉRMICOS

REVOQUES LISTOS 2:1 - 3:1

REVESTIMIENTOS PLÁSTICOS



TechFlex
MEMBRANAS

TITANIUM

weber
SAINT-GOBAIN

megaflex

BRIMAX

MAPEI

LLANA

ISOVER

NOVOPLACK

JMA
PRODUCTS OF JMA COMPANY

Tucumán : Av. Belgrano 1858
Tel: 0381- 4230910
ventas@adicem.com.ar

Verba Buena: Av. Pte. Perón 188
Tel: 0381 - 4353661
yb@adicem.com.ar

Salta : Av. Independencia 605
Tel: 0387- 4236474
adicem@adicem.com.ar

Jujuy: Pachi Gorriti 909
Tel: 0388 - 4316338
jujuy@adicem.com.ar

STAFF

Director

Alberto Wainziger
Cel. 155-874091

Editores: Alberto Wainziger, Alina Wainziger, Nerina Wainziger

Colaboradores permanentes

Arq. Fernando M. Kauffman: (0381) 156 061-901
arq_kauff_toruniv@hotmail.com
Arq. Oscar Galvez: (0381) 154739834

Representante en Córdoba

María Teresa Barberi
Tel. (0351) 457-7263
Cel. (0351) 155-726452

Publicación de obras y proyectos

Tamara Wainziger

Edición gráfica digital

Sergio Daniel Sorroza Díaz
Cel: (0381) 154540331

Edición WEB

Nicolás Bulacio

Prensa y difusión

Barbero Sarzabal Comunicaciones

Colaboran en este número:

Cámara de la Construcción
Etereo Arquitectos
Estudio Saez - Sánchez Arquitectos

SUMARIO



13 YERBA BUENA: CASA GOLF



4 ARQUITECTURA RESIDENCIAL EN ESPAÑA

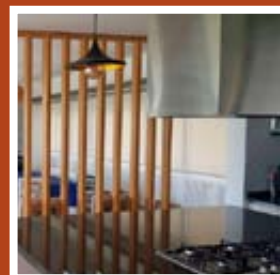

20 ARQUITECTURA MODULAR Y CONSTRUCCIÓN EN SECO

Miembro de:



Registro de la Propiedad Intelectual N° 170.614.
Registro Internacional Normalizado de Publicaciones Seria-
das: ISSN 1667-1473, otorgado por el Centro Argentino de
Información Científica y Tecnológica (Caicyt - CONICET).

La revista *Arquitectura&Construcción* no asume ninguna
responsabilidad sobre el contenido de las notas de terceros.

AHORA

&Arquitectura
& Construcción

EN VERSIÓN DIGITAL

WHATSAPP: SOLICÍTELA SIN CARGO AL +54 9 381 362-3292

REVISTA ARQUITECTURA & CONSTRUCCIÓN - FUNDADA POR ALBERTO WAINZIGER EL 31 DE ENERO DE 1982
Tel/fax: (0381) 2305103 - Cel: 155-874091 - E-mail: revistaarqycons@gmail.com - www.revistaarquitectura.com.ar

Arquitectura RESIDENCIAL en España

Especial para revista Arquitectura & Construcción.

MEMORIA DESCRIPTIVA

La vivienda se emplaza en el Parque Conde Orgaz, una zona residencial de baja densidad en el noreste de Madrid, en una parcela amplia apenas visible desde la vía pública. En este entorno introvertido y en ligera pendiente se concibe una arquitectura de curvas suaves y espacios fluidos que modela el terreno jugando con la luz y las vistas.

El estacionamiento y la zona de servicios ocupa la zona más baja de la parcela, y a continuación en el siguiente nivel se sitúa la planta de la vivienda. Se trata de un espacio que envuelve el paisaje a su alrededor. En su extremo norte, el volúmen delimita la entrada principal; en la zona frontal se crea un patio íntimo con vistas a la piscina y en la parte posterior se configura un jardín vinculado al salón.



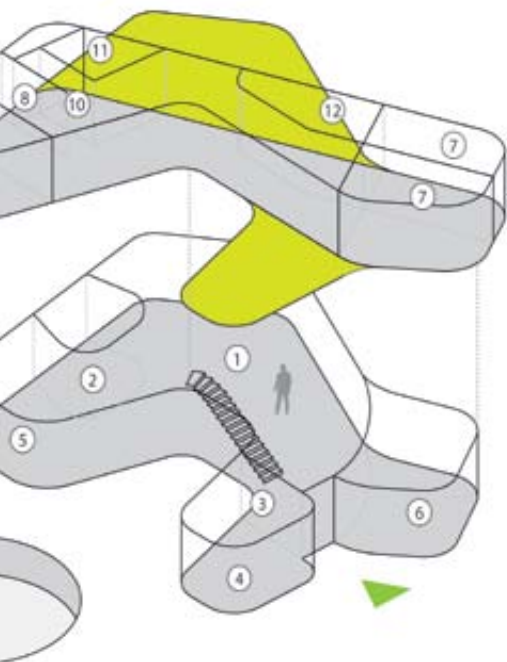

- 1 Sala de estar
- 2 Cocina
- 3 Toilet
- 4 Oficina
- 5 Comedor
- 6 Habitación de huéspedes
- 7 Dormitorio
- 8 Dormitorio principal
- 9 Balcón
- 10 Acceso
- 11 Lavadero
- 12 Baños
- 13 Piscina

FICHA TÉCNICA

Proyecto: Casa K AQSO Arquitectos Office
 Vivienda: Unifamiliar
 Arquitectos: AQSO arquitectos office
 Lugar: Madrid, España
 Superficie construida: 427 m²



Los espacios para las actividades diurnas ocupan la planta baja, que cuenta también con una habitación de invitados y una zona de estudio con acceso independiente. En la planta superior se sitúan los dormitorios, con amplias terrazas con vistas a la ciudad. El comedor se ubica hacia el este para captar el sol de la mañana por un amplio ventanal de vidrio curvo y protegido por el voladizo de la terraza superior. La sala de estar se sitúa en la parte opuesta, ligeramente por debajo del nivel del suelo, para formar un espacio acogedor con

vistas al jardín. Esta área exterior cuenta también con asientos en torno a un brasero circular.

La fachada de la vivienda cuenta con grandes ventanas de suelo a techo, y combina el blanco con una composición de lamas de madera en el piso superior. Esta piel permeable sirve como celosía para dar privacidad al dormitorio principal y pronuncia las líneas curvas del perímetro de la cubierta plana.

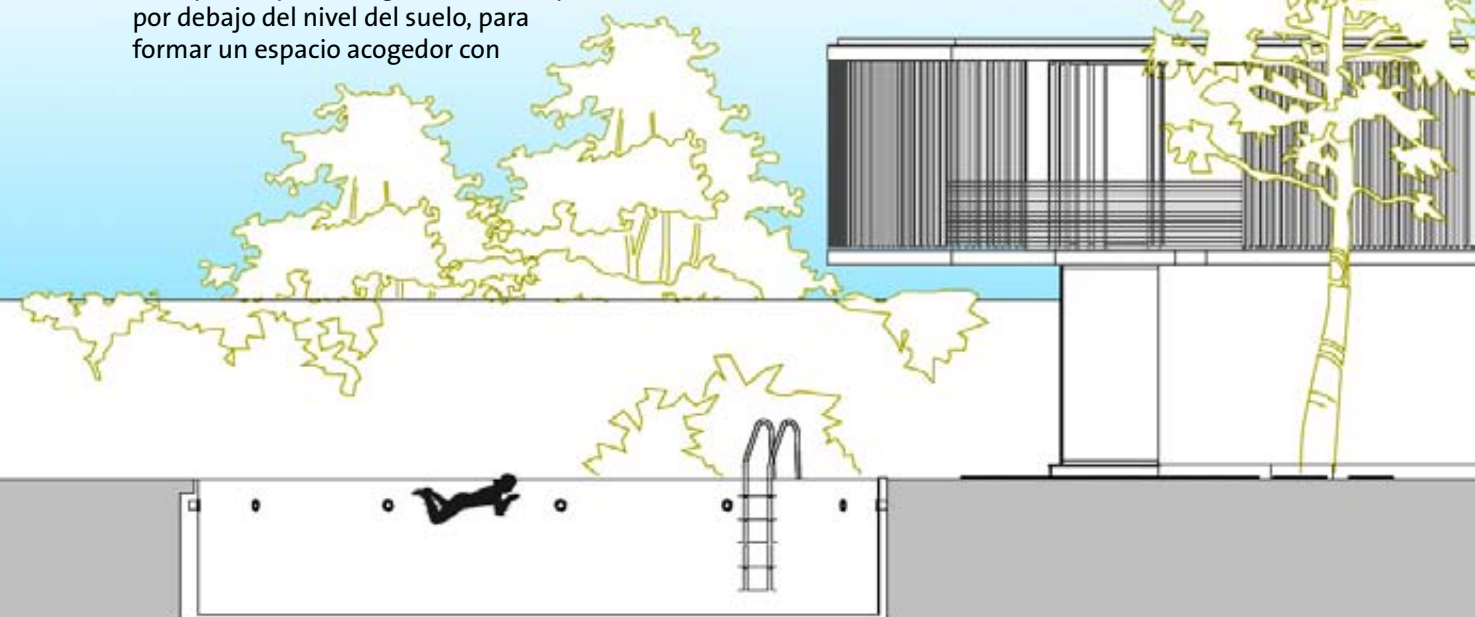



El lenguaje formal de la vivienda se traslada a los elementos muebles del diseño interior. La cocina se configura como una isla independiente, de formas redondeadas, donde predominan los acabados en blanco. El cerámico de piezas cóncavas sin juntas crea un patrón de líneas verticales que se asemeja a las lamas de la fachada. La intervención en el paisaje subraya las líneas curvas de la vivienda y las terrazas, formadas por muros de mampostería en piedra natural. La profusa vegetación se concentra en el perímetro de la parcela para proporcionar privacidad, mientras un sistema de suaves rampas conecta los diferentes niveles. Los accesos están pavimentados con losas de hormigón blanco, mientras que los espacios de transición entre el césped y la grava se conectan con losas circulares dispuestas de forma aleatoria.



PLANTA BAJA



PRIMER PISO



BRIMAX

LADRILLOS DE HORMIGÓN CELULAR CURADOS EN AUTOCLAVE



Ladrillo Macizo



Ladrillo "U"

PROYECTÁ CON BRIMAX

El cambio tecnológico en ladrillos y paneles.

HERRAMIENTAS A UTILIZAR



SERRUCHO
CORTAR



CEPILLO
LIMPIAR



CUCHARA
PEGAR



NIVEL
NIVELAR



MASA DE GOMA
ASENTAR

RECOMENDACIONES DE USO

TIP 1



CORTAR

El corte de nuestros ladrillos es tan sencillo que puede realizarse con un serrucho.

TIP 2



LIMPIAR

Producto del corte o por polvillo de la misma obra, los ladrillos deberán limpiarse con un cepillo antes de colocarlos. Si se omite este paso, el mortero de asiento no tendrá adherencia y dará lugar a posteriores patologías.

TIP 3



NO MOJAR

Para el asentamiento de los ladrillos, se utilizan morteros industrializados que tienen incorporado en su mezcla un retenedor de agua para ser aplicados en capa delgada, por lo cual no debe mojarse antes de la colocación.

TIP 4



PEGAR

El pegado se realiza con un mortero premezclado en capa delgada con un espesor de 3 mm. el cual debe aplicarse con una llana o bien con una cuchara dentada.

TIP 5



NIVELAR

Nuestro ladrillo es perfecto en sus dimensiones y caras, así mismo, la junta de mortero en capa delgada no permite realizar ajustes de verticalidad, por lo cual se aconseja nivelar el muro correctamente desde la primer hilada y controlar este nivel en cada una de las hiladas siguientes.

TIP 6



ASENTAR

Una vez colocado el ladrillo sobre la cama de mortero resco, deberá impartirse unos golpes con una masa de goma para lograr asentar el mismo y garantizar la adherencia del adhesivo.



TÉRMICOS



ECOLÓGICOS



VERSÁTILES



PRECISOS



ACÚSTICOS



DURADEROS



PORTANTES



CONFORTABLES



IGNÍFUGOS



LIVIANOS



LISOMÁXIMO

BRIMAX

DISTRIBUYE EN EL NOA

Adicem

Tucumán: Av. Belgrano 1858 - Tel: 0381- 4230910
ventas@adicem.com.ar

Verba Buena: Av. Perón 188 - Tel: 0381 - 4353661
yb@adicem.com.ar

Salta: Av. Independencia 605 - Tel: 0387- 4236474
adicem@adicem.com.ar

Jujuy: Pachi Gorriti 909 - Tel: 0388- 4316338
Jujuy@adicem.com.ar



TUCUMAN LAJAS

BORDES DE PILETA Y SOLARIUM ATÉRMICO

LA NUEVA TENDENCIA EN BORDES Y PISOS DE PILETAS Y LA TRADICIONAL LÍNEA DE BORDES **ATÉRMICOS**

LAJAS DE TODO TIPO - REFRACTARIOS - GRANZAS
PORFIDOS - MOSAICOS - BALDOSONES
PIEDRA ARTIFICIAL - MURETES DE PIEDRA
PIEDRAS BLANCAS P/JARDÍN
ADO-PASTO (caminerías donde no crece pasto)



Av. Roca 3195 - Tel: (0381) 423-0800 - Tucumán - tucumanlajas@hotmail.com - www.tucumanlajas.com.ar



ASCENSORES GUERRERO

TRAYECTORIA
CALIDAD

SERIEDAD

MEJORES PRECIOS



REPRESENTANTE EXCLUSIVO PARA EL NOROESTE

Aguillemi
S.A. S.R.L.

MARCOS PAZ 316 - SAN MIGUEL DE TUCUMÁN
TEL/FAX: (0381) 430-7543 / 430-6181

E-MAIL : ascensoresguerrerosrl@gmail.com - www.guerreroascensores.com.ar



PRODUCTORES ASESORES DE SEGUROS

Estamos. Siempre

Aval S.A. Productores Asesores de Seguros Alberdi 225 T4000IVE Tucumán, Argentina PBX 54 (381) 430-0073

felipe.roseberg@aval.com.ar

www.aval.com.ar

MEGA

MATERIALES Y SERVICIOS

- + MATERIALES ELÉCTRICOS Y SERVICIOS
- + PROYECTOS Y EJECUCIÓN DE OBRAS
- + ASESORAMIENTO EN ILUMINACIÓN
- + ATENCIÓN PERSONALIZADA
- + CAPACITACIÓN
- + MANTENIMIENTO DE INSTALACIONES



www.megaelectricidad.com.ar

SHOWROOM: 24 de Setiembre 1352 Tel. (0381) 424-2300/7936
CASA CENTRAL: Junín 212 Tel. (0381) 430-0108 - Tucumán
SUC. SANTA MARÍA: San Martín 340 Tel. (0338) 425392 - Catamarca

CASA GOLF

YERBA BUENA - TUCUMÁN

FICHA TÉCNICA

Estudio: Etéreo Arquitectos

Año: 2020

Superficie: 400 m²

Ubicación: Tucumán, Yerba Buena

Equipo: Arq. Santiago Vittar , Arq. Diego Madrid,
Arq. Daniel Tello, Arq. Ma. Emilia Martos. Arq.
Miru Mashmut, Arq. Santiago Robledo Salas.

FOTOS: Jimena Montenegro y Giselle Auvieux

MEMORIA DESCRIPTIVA:

De mutación, de renovación, de contrastes y diálogo entre lo viejo y lo nuevo trata este proyecto. La PB cuenta lo que fue una remodelación y restauración de estos espacios y su envoltente. La PA se presenta con un gran volumen de chapa. Se trata de la remodelación y revalorización de una vivienda unifamiliar. El proyecto terminado cuenta con una superficie total de 400m².



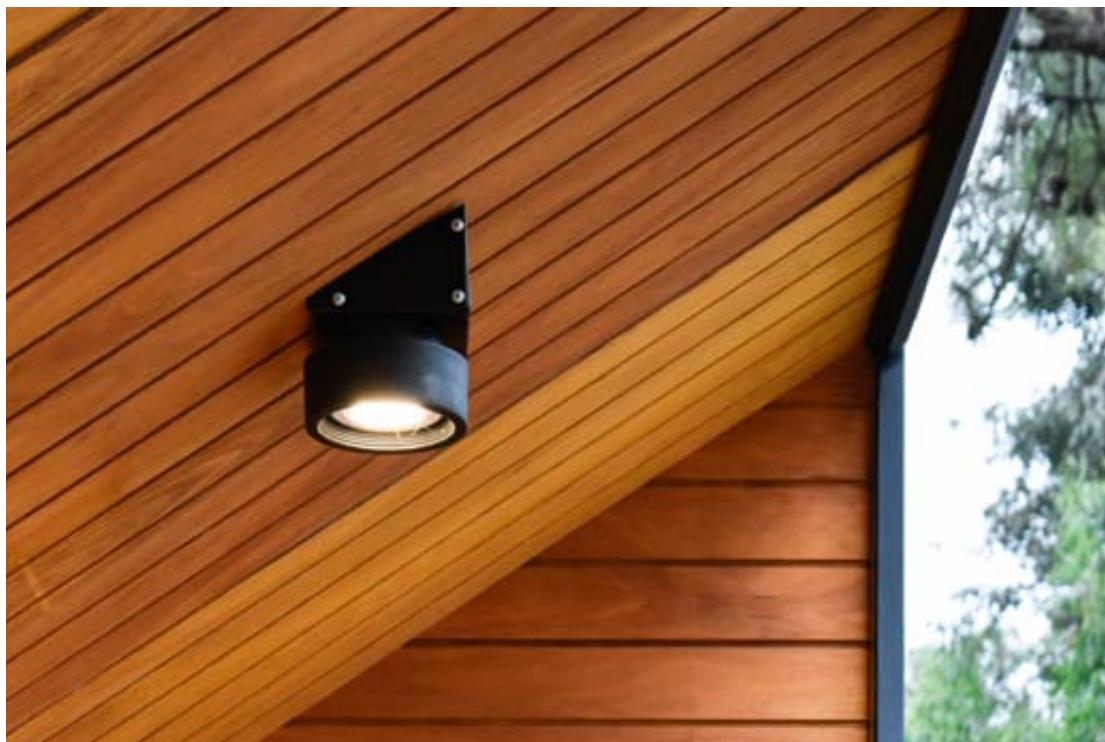

CASSAFORMA
SISTEMA CONSTRUCTIVO INTEGRAL

Thames 1020 - 1C - Open Office
C.P. 4107 - Yerba Buena - Tucuman
Tel. Fax. +54 - 0381 - 485 6198
Cel +54 9 11 6 285 6442
www.cassaforma.com | info@cassaforma.com







En cuanto a lo funcional se buscó adecuar la actual vivienda a la vida de la familia que la habitará generando un amplio sector social que se abre al jardín; la galería articula el interior de la vivienda con el quincho y pileta existentes. Todo esto llevó a nuclear la parte privada en una planta superior. Con respecto a lo formal, se pone en valor la arquitectura existente y diferenciarla de la nueva a través de una lectura diferente en cuanto a los materiales y terminaciones. Conserva la estructura actual de mampostería de ladrillo macizo y entepiso de hormigón armado con terminaciones de revoque, y se genera un nuevo volumen con estructura metálica liviana, revestida en chapa trapezoidal negra. Madera, chapa y muebles reciclados para generar una impronta entre clásica y moderna.



DYCON
EDIFICADORA URBANA

Eficacia constructiva

- **Arquitectura** • **Construcción**
- **Desarrollos y Gerenciamiento de Obras**

Pasaje Lima 2020 Yerba Buena • info@dyconsrl.com
<http://www.dycon.com.ar/> • www.instagram.com/dycon.srl





BRB
AMOBLIAMIENTOS

10
años

Experiencia

Av. Belgrano 2578 | Av. Aconquija 1900
S.M. de Tucumán - Tucumán | Yerba Buena - Tucumán

info@brbamoblamientos.com

Tel: 3814233255 / 3813498800
www.brbamoblamientos.com



Cocinas / Placares / Vestidores



AUGE de la ARQUITECTURA MODULAR y la CONSTRUCCIÓN EN SECO

Ambos segmento generan inversiones por más de USD 20 millones. Fuera del radio de la Capital Federal siguen activas varias obras con propuestas innovadoras para sumar metros cuadrados y adaptarse al teletrabajo

Comenzó a ganar espacio el formato en seco, por la rapidez de los trabajos, la apuesta por lo sustentable y por la menor carga de impuestos. Una parte de la construcción, ligada con la arquitectura modular, sigue en movimiento. Se siguen levantando inmuebles desde el principio, ampliaciones y lanzamientos para sumar metros cuadrados. Según los expertos, con el COVID-19 comenzó a ganar espacio el formato en seco, por la rapidez de los trabajos, la apuesta por lo sustentable y por la menor carga de impuestos, porque muchas de estas obras no deben declararse en escrituras u otras normativas tributarias. Federico García Zúñiga, profesor titular de la Facultad de Arquitectura y Urbanismo (FAU) de la Universidad de La Plata, explicó que “en un país como la Argentina, con un déficit de viviendas estimado en 3,5 millones de unidades, la industrialización es un camino para encarar esta deuda histórica, produciendo

bajo los conceptos diseño para la fabricación, el ensamblaje y el desmontaje. Esto no sólo debe pensarse para terrenos individuales o colectivos, sino también para completar indicadores urbanísticos vacantes en edificios preexistentes que disponen de todos los servicios básicos, como energía y agua, y a su vez, están próximos con otros, como transporte, seguridad, salud y educación”. El steel frame, aparece como el material que seduce a la demanda, que, apuesta por su utilización en el contexto de pandemia, por su aplicación limpia y racional, y menor costo de utilización.

Fuentes del sector, precisaron que se generaron inversiones por más de USD 20 millones, principalmente en lugares alejados de la Capital Federal. “Es un sistema que facilita las refacciones y se puede adaptar tanto en viviendas unifamiliares como en las construcciones de gran escala. La estructura, con perfiles de acero galvanizado, brinda una duración mínima garantizada de 300 años. Las edificaciones en seco otorgan una aislación térmica y acústica eficiente, superando a la mampostería en 60% en materia de sonido y 115% a nivel térmico.





Desde que se lo considera un sistema constructivo tradicional desde 2018, no es necesaria la presentación del Certificado de Aptitud Técnica (CAT), lo cual acelera los tiempos de los trabajos”, señaló Julio Yourdi, presidente de Arquidr y Arquitectura en Seco. Juan Pablo Rudoni, presidente de Ecosan SA, agregó que “ hay distintos sistemas constructivos modulares, pueden ser de acero, hormigón pre armado en fábrica, entre otros, que, a nivel mundial, viene en aumento, con mejores elementos y procesos para las terminaciones”. Los materiales más utilizados son las estructuras de acero y el cerramiento con panelería en seco. Pueden ser paneles termo aislantes u otro tipo de cerramientos con placas de cemento, entre otros. La edificación modular, industrializada, semi-industrializada, también denominada offsite (fuera del sitio de las obras), incluye la prefabricación, el transporte y la producción en serie de componentes edilicios para su uso posterior. Esto requiere que la obra y la fábrica donde se producen los componentes operen sobre un sistema común de dimensiones, que sean normalizados y compatibles entre sí.



Se trata de un sistema que permite calcular todos los materiales necesarios para una obra “se optimiza la provisión, se reducen los desperdicios, hay un mejor control de gastos y se eliminan los costos adicionales por imprevistos a diferencia de la obra húmeda. En una vivienda de 90 m², habitualmente, trabajan unas 8 personas, y en un edificio de tres pisos, o un complejo de 6 unidades, entre 20 y 30 operarios”, explican las fuentes consultadas. “Como muros utilizamos steel frame y drywall, paneles termo acústicos o bloques de hormigón celular, con niveles de aislación para lograr buenas condiciones de habitabilidad. Como losa usamos las pretensadas fabricadas en planta o sistemas de encofrados colaborantes de rápido llenado en obra, y las aberturas de PVC de altas prestaciones con doble vidriado hermético para construcciones residenciales y piel de vidrio con mullions de aluminio en los edificios de oficinas”, detalló Lucas Salvatore, director de Idero. Esta modalidad de construcción permite concretar barreras continuas de agua y viento, como de vapor, que evitan condensaciones dentro del muro. Las estructuras de perfiles de acero galvanizado son montables y desmontables, adaptándose a espacios abiertos y cerrados, además, al ser trasla-

dables por partes y 100% reutilizables, brindan flexibilidad, y se pueden conectar entre sí y volver a darles uso cuando se requiera, creando una nueva infraestructura en el futuro. Las estructuras de perfiles de acero galvanizado son montables y desmontables, adaptándose a espacios abiertos y cerrados, además, al ser trasladables por partes y 100% reutilizables. La madera, también se emplea a nivel mundial y en varios casos en la Argentina, como las estructuras de marcos de madera, los SIP (paneles estructurales aislados), el Cross-Laminated Timber (CLT) o madera contralaminada o contrachapada, la madera laminada, el Laminated Veneer Lumber (LVL) o madera contrachapada de bajo espesor y el Nail-laminated Timber (NLT) o madera laminada clavada. “Las paredes construidas con steel frame son más angostas que en obra húmeda. Esto permite que los ambientes tengan una mayor superficie útil, lo que se traduce en viviendas más amplias, y económicamente, rentables. La distribución de cañerías es sencilla, y se ubica entre los perfiles. Esto también facilita las refacciones, debido a que no se requiere romper grandes superficies en las paredes ni revocar una vez hecha las reparaciones”, dijo Yourdi. Muchas empresas apuestan por

este método, para edificar inmuebles para la actividad minera y del petróleo, entre otros sectores industriales. “Hemos levantado un campamento en Salta, a 4.300 metros de altura, prácticamente en la cordillera. Para 400 personas, donde se hicieron dormitorios, comedores, sala de recreación, cocina, laboratorio, enfermería, como una





mini ciudad”, explicó Rudoni. Esta compañía, construyó 11 hospitales que suman más de 11.000 m², para internar a los contagiados de COVID-19, a pedido del Gobierno Nacional, con un sistema llave en mano por un valor total de USD 23 millones. “Ahora lanzamos un sistema de vivienda modular industrializada para autoconstrucción. Es decir, que se despacha

en un kit que viene con todo lo necesario para el montaje de la unidad y un grupo de 6 personas puede hacerlo en 40 días. Para una casa en una urbanización cerrada, tenemos que pensar entre 320 y 350 días de edificación. Generalmente nosotros damos todos los planos y hacemos la tramitación necesaria”, precisó Rudoni. Una casa modular, tiene un valor de

USD 700 por m². En tanto que un edificio, que también se puede montar de varias plantas, el costo del m² oscila entre USD 800 y USD 900 dólares por metro cuadrado. Barbieri, expresó: “este sistema continuará creciendo post pandemia. Consideramos que la evolución de esta industria en la Argentina para los próximos 5 años será de un 10% más, que el índice de la construcción general. A nivel regional, después de Chile con un consumo al año de placas de yeso de 2,6 m² por habitante, le sigue Uruguay con 1,1 m² y, la Argentina es el tercero de mayor adopción en América Latina con un 0,9 m² per cápita”. Con el objetivo de seguir innovando dentro del sector, la empresa Barbieri anunció el tramo final de la inversión de USD 1,5 millones para la ampliación de su planta industrial de PVC, ubicada en Almirante Brown, provincia de Buenos Aires para poder fabricar la materia prima. En la región, produce más de 60.000 toneladas de chapa de acero galvanizado para perfiles steel frame y drywall plus. La demanda del steel frame también está focalizada en la Patagonia, porque permite un ahorro energético de un 70%, tanto para calefaccionar como para refrigerar. Es muy resistente a los vientos del sur argentino.





NOTA DE TAPA

LOS ARQUITECTOS COMO PROTAGONISTAS EN LA EVOLUCIÓN DE LAS CIUDADES POST-COVID-19

HEXACROM
PREFRENSA | COMUNICACION VISUAL

Impresiones Dیتales - Letras Corporeas
Señalética - Cartelería

Marco Avellaneda 602 - (0381) 422 - 5085
mail: hexacrom1@gmail.com



En el marco de una charla debate vía zoom organizado por LCNI (La Comunidad de Negocios Inmobiliarios de Bs AS) y SCA (Sociedad Central de Arquitectos) fuimos invitados generosamente a participar y compartir junto a otros colegas y referentes de los distintos sectores de la industria, algunos pensamientos y reflexiones sobre este tema.

Según los geólogos, vivimos en una nueva era denominada antropogénica. Esto quiere decir que es la influencia humana el fenómeno más poderoso de nuestro tiempo, siguiendo algunos conceptos del arquitecto Danés Bjarke Ingels en los cuales enuncia que la arquitectura es una de las manifestaciones más protagónicas en esta transformación del planeta. De alguna manera, plantea que la arquitectura le ha dado la vuelta a la teoría de la evolución darwiniana, según la cual las especies sobreviven dependiendo de su capacidad para adaptarse al medio. El hombre ha venido a decir con la arquitectura: es el medio el que se adaptará a nuestras necesidades, para que podamos sobrevivir.

En cuanto a la Ciudad sabemos que el 50% de la población mundial vive en ciudades, se estimaba antes del COVID-19 que para el 2050 ese porcentaje alcanzaría el 70%. Aunque algunos países como Argentina, algunos de Europa o el mismo EE.UU. ya superen ese número.

Se pensaba hace unos años atrás que el desarrollo de la tecnología y la digitalización de muchos empleos produciría la deslocalización y descentralización pero ha sucedido lo contrario, se concentran en ciudades y en zonas urbanas específicas.

Es por esto que gradualmente, debemos repensar los entornos y los nuevos escenarios para habitar. Es tiempo diseñar y construir el pensamiento de una nueva normalidad en cuanto a los hábitos sociales, laborales, familiares, etc.

La normalidad en las ciudades ha sido siempre la constante evolución, por dos aspectos: por un lado el medio construido y por otro, la vida de la sociedad en ese medio. El medio físico a lo largo de los años supo adaptarse y restablecerse luego de catástrofes naturales, guerras, etc. Pero lo complejo de la situación actual, es que afecta al modo de vida, a los hábitos de la sociedad que habita ese medio. Estos dos aspectos, interactúan entre sí para dar respuesta a las nuevas demandas de forma gradual.

Pensar desde ahora y en adelante cuantas reuniones se podrían haber resuelto vía mail o con video llamadas. Las ciudades tendrán un rol primordial para operar de manera más descentralizada, repensar el manejo de las densidades y cómo funcionar físicamente distanciados. El transporte se convertirá en más individual, estaremos viviendo en ciudades hipervigiladas o hiperrelevadas, lo cual es positivo





si pensamos que el procesamiento correcto de esos datos puede ayudar a tomar mejores decisiones de gestión prediciendo movimientos y comportamientos de las masas.

En resumen, creemos que la evolución de las ciudades y áreas urbanas post-COVID tendrán tres desafíos fundamentales hasta alcanzar una nueva normalidad:

Policentrismos: Mayor solidaridad urbana, centros barriales, entretenimientos y esparcimientos de cercanía, reducción de traslados y movimientos masivos. Nuevas oportunidades de desarrollos comerciales y de vivienda en centros de cercanías.





Hipervigiladas o hiperrelevadas:

Predecir movimientos y comportamientos que permitan tomar mejores decisiones de diseño de los espacios públicos. Mas calles peatonales, veredas más anchas, mayor auge de movilidad sustentable. Smart Cities.

Equipamientos Urbanos Flexibles:

Funciones transformables, cajas contenedoras ajerarquicas hirreflexibles y adaptables.

En cuanto a la Vivienda El movimiento y el dinamismo de la vida del siglo XXI nos llevó a pensar en

viviendas mínimas y hoy forman parte de la cultura social de modelo de familia tipo. El alto costo por m² ubicados en grandes centros urbanos hacen que grandes superficies de viviendas se convierten en inaccesibles para la mayoría. Hoy, han pasado de ser un sitio donde dormir y permanecer un par de horas a convertirse en un espacio central de la vida donde permanecer 24 horas en la mayoría de los casos con todas las actividades asociadas. El conocido home office y home work se extendieron a convertirse también en home playground, home gym, home workshop, etc. Zaida Muxi y Josep Maria Montaner en el libro Habitar el presente, enuncian desde hace tiempo la dicotomía del diseño preestablecido de la vivienda con paquetes funcionales rígidos vs. los espacios como soporte de los modos de habitar en permanente transformación (espacios flexibles y adaptables). Los espacios determinados vs. indeterminados.

Hoy, en tiempos de aislamiento, están más que nunca vigentes los conceptos del tiempo en la arquitectura, enunciados por el Pritzker Eduardo Soto Moura, hace más de 20 años. “El tiempo

produce usos no previstos porque no se puede predecir la vida”

Y esto mismo ocurrió con la llegada del COVID y las distintas maneras de gestionar la pandemia que tuvieron los países, en más o en menos produjeron cambios de hábitos impredecibles en la vida de las personas. Siguiendo algunos datos objetivos hubo ciudades con mayor densidad poblacional que resistieron mejor lo peor de la crisis a diferencia otros sitios con densidad comparativa más baja que fueron más afectados. Será difícil entender las causas de estas diferencias ya que dependen de muchos otros factores,

pero no deberíamos demonizar la densidad y devaluar la ciudad. Las ciudades son y siempre han sido los motores del progreso.

El desafío que tenemos los arquitectos de aquí en adelante es la generación de nuevos espacios de uso flexible, transformables, adaptables que puedan contener el desarrollo complejo de la vida de las personas en los mismos metros cuadrados. Más categorías con cualidades espaciales y menos nomenclaturas funcionales rotuladas.

**Arq. Pablo Sáez – Arq. Alvaro Sánchez
SAEZ SANCHEZ ARQUITECTOS**

CÓMPUTOS Y PRESUPUESTOS DE UNA VIVIENDA JUNIO 2020

La vivienda es de tipo standard construida con el sistema tradicional y abarca una superficie de 150 m² (incluyendo el porch, cochera y los correspondientes aleros). Los resultados obtenidos son valores promedio para este tipo de edificación, la determinación de los mismos se tomó de la cotizaciones del mercado local. Atento a las variaciones de plaza y según las posibilidades de compra es posible reajustar dichos valores. El precio unitario incluye materiales y mano de obra, para la cual se considera su rendimiento adaptado a la modalidad y cotización del medio.

MEMORIA DESCRIPTIVA

Cimientos: zanjas de 0,15 m. más anchas que los respectivos muros de elevación, con profundidad de 1 mt. en paredes de 0,30 m y de 0,80 m en paredes de 0,15 m de espesor; relleno de hormigón ciclópeo en la proporción 1:9 (cemento y ripio bruto grueso).

Capa Aisladora: a una hilada sobre el nivel del piso interior con material en la proporción 1:3 (cemento y arena) pintura asfáltica con un espesor mínimo de 0,02 m.

Mampostería: de ladrillos comunes de primera calidad, mezcla en la proporción de 2:5 (cal y arena) más 20 % de cemento.

Revoques: en dos capas, la primera correspondiente al rústico con mezcla de 2 partes de cal por 5 de arena más un 10 % de cemento en interior, y azotado cementicio en exterior, terminado con un raspinado cruzado. La segunda, el fino, con mezcla de 2 partes de cal hidratada y 5 partes de arena fina con un 10 % de cemento.

Contrapiso: de hormigón pobre, una parte de cemento y 12 de ripio bruto fino, espesor mínimo de 0,08 m.

Pisos: cerámica común de 7,5 x 15 cm. en interior y cochera; caminería de acceso de granza lavada in-situ.

Zócalos: similares al piso, en muros exteriores zócalo cementicio a una altura promedio de 0,40 m.

Revestimientos: de azulejos de color hasta 2 mts. de alto en baño, cocina y lavadero, con pegamento y sin cuartacaña.

Losa: de viguetas premoldeadas con ladrillos huecos y malla "Sima", carpeta de compresión de 6 cmts.

Estructura Sismoresistente: encadenado vertical y horizontal inferior-superior, de acuerdo a normas vigentes.

Aislación: tipo hidrófuga de velo de vidrio y material asfáltico.

Cubierta: de tejas coloniales asentada con mezcla reforzada.

Cielorrasos: en aleros, porch y cochera azotado con mortero, 1 de cemento y 3 de arena gruesa para nivelar la superficie donde se aplica un enlucido, con 2 partes de cal hidratada y 5 de arena fina. En el interior de la vivienda: de yeso enlucido bajo losa, con moldura rehundida perimetral de 3 cm. de ancho.

Carpintería: de madera tipo standard.

Instalación Sanitaria y Gas: materiales de primera calidad aprobados, sin conexiones a las redes principales.

Instalación Eléctrica: embutida, empleándose caños, cables y demás accesorios de primera calidad y aprobados.

Pintura: latex en muros y cielorrasos, lustre en carpintería de madera.

Realización:
Arq. Oscar Elías Gálvez
Consultas: (0381) 154739834

Septiembre 2020	Unid	Cantid	Unitar.	Parcial	Total	Inc. %
CIMENTOS: exc. y relleno	M3	26,93	7227,48		194.636,08	2,49%
CAPA AISLADORA:	M2	21,78	1422,24		30.976,49	0,40%
MAMPOSTERIAS:						
a) para la vista de 0,30	M3	25,65	19074,64	489.264,64		
b) común de 0,30	M3	27,72	11744,86	325.567,44		
c) común de 0,20	M2	10,93	2467,29	26.967,48		
d) común de 0,15	M2	57,24	1860,46	106.492,51	948.292,08	12,11%
TOMA DE JUNTAS:	M2	85,5	729,37		62.361,53	0,80%
REVOQUES:						
a) rústico	M2	435	645,86	280.949,79		
b) fino	M2	389,8	554,57	216.172,91	497.122,71	6,35%
CONTRAPISOS:	M2	158,72	1142,36		181.314,97	2,32%
PISOS: cerámico	M2	158,72	1379,20		218.906,75	2,80%
ZOCALOS:	ML	139,65	589,28		82.292,48	1,05%
REVESTIMIENTOS:	M2	45,2	1832,70		82.838,24	1,06%
TECHO:						
a) losa de viguetas	M2	162,4	5194,13	843.526,67		
b) contrapiso alivianado c/pend.	M2	162,4	1351,14	219.425,13		
c) aislación hidrófuga	M2	178,64	835,70	149.288,86		
d) cubierta tejas coloniales	M2	162,4	3233,58	525.133,63	1.737.374,30	22,18%
ESTRUCTURA ANTISISMICA:						
Encadenados vertic.y horizontal.	ML	266,6	2134,27		568.995,79	7,27%
CIELORRASOS:						
a) aplicado a la cal	M2	63,5	1279,21	81.229,94		
b) aplicado de yeso	M2	80,5	955,87	76.947,45	158.177,40	2,02%
CARPINTERIAS:						
Tipo standard con vidrios	GL		155051,20		155.051,20	1,98%
INST. SANITARIA Y GAS:	GL		387422,36		387.422,36	4,95%
INST. ELECTRICA:	GL		240596,69		240.596,69	3,07%
PINTURA:	GL		187542,03		187.542,03	2,39%
TOTAL					5.733.901,08	
BENEF. Y G. GRALES. 25%				1.433.475,27	7.167.376,35	18,30%
HONOR. PROY. Y D. T. 9,27 %					664.415,79	8,48%
TOTAL GENERAL					7.831.792,14	100%

52.211,95(\$/M²)

INCLUYE HONORARIOS DE PROYECTO, DIRECCIÓN TÉCNICA, BENEFICIOS Y GASTOS GENERALES

MATERIALES NECESARIOS POR ITEM

MATERIALES	UNIDAD	INSUMOS
CIMENTOS	m ³	125 kg de cemento 1,40 m ³ ripio bruto grueso
CAPA AISLADORA	m ²	17 kg de cemento 0,030 m ³ de arena 0,40 litros de pintura asfáltica
MAMPOSTERIAS DE 0,30	m ³	380 ladrillos comunes 80 kg de cal hidratada 0,360 m ³ de arena
MAMPOSTERIAS DE 0,15	m ²	50 ladrillos comunes 9 kg de cal hidratada 2 kg de cemento 0,050 m ³ de arena
REVOQUE RÚSTICO	m ²	5 kg de cal hidratada 0,5 kg de cemento 0,030 m ³ de arena
CONTRAPISO	m ²	12,5 kg de cemento 0,100 m ³ de ripio bruto fino

MODELO DE VIVIENDA PRESUPUESTADA

Realización:
Arq. Oscar Elías Gálvez
Consultas: (0381) 154739834



PRECIOS PROMEDIO DE MATERIALES

Con IVA incluido, tomados al 25 de Agosto 2020. Dolar \$90,67 (Banco Nación, con impuesto país)
Precios indicativos. Consultar bonificaciones o descuentos por volúmen o pago en efectivo.

|| GUÍA DE PRECIOS ||

ÍNDICE

- 1 ABERTURAS
- 2 ADHESIVOS Y SELLADORES
- 3 ADITIVOS PARA HORMIGÓN
- 4 AIRES ACONDICIONADOS
- 5 AISLANTES ACÚSTICOS
- 6 AISLANTES HIDRÓFUGOS
- 7 AISLANTES TÉRMICOS
- 8 ALAMBRES Y MALLAS
- 9 ÁRIDOS
- 10 BOMBAS
- 11 CALES
- 12 CEMENTOS
- 13 CHAPAS
- 14 CLAVOS
- 15 CONSTRUCCIÓN EN SECO
- 16 CONTENEDORES
- 17 COPIAS Y PLANOS
- 18 ELECTRICIDAD – ILUMINACIÓN
- 19 ESTRUCTURAS METÁLICAS
- 20 EXTRACTORES – PURIFICADORES
- 21 FERRETERÍAS
- 22 HERRAJES Y ACCESORIOS
- 23 HIERROS Y CAÑOS ESTRUCTURALES
- 24 HORMIGÓN ELABORADO
- 25 IMPERMEABILIZANTES
- 26 INSTALACIONES: GAS - AGUA - DESAGÜE
- 27 LADRILLOS
- 28 LAJAS
- 29 MADERAS
- 30 MÁRMOLES / GRANITOS
- 31 MOSAICOS Y PISOS
- 32 PARQUETS
- 33 PINTURAS Y MATERIALES
- 34 PREMOLDEADOS
- 35 REFRACTARIOS
- 36 REVESTIMIENTOS
- 37 REVOQUES Y MORTEROS
- 38 SANITARIOS, ARTEFACTOS Y GRIFERÍA
- 39 TANQUES
- 40 TECHOS
- 41 TEJAS
- 42 VIDRIOS
- 43 YESERÍA
- 44 ZINGUERÍA

VARIACIÓN DEL COSTO DEL M²

	2017	2018	2019	2020
Enero	\$11.188	\$13.325	\$19.608	\$41.111
Febrero	\$11.188	\$14.092	\$19.608	\$41.111
Marzo	\$11.188	\$14.092	\$19.608	\$41.111
Abril	\$12.008	\$14.092	\$23.530	\$41.111
Mayo	\$12.008	\$14.092	\$23.530	\$41.111
Junio	\$12.008	\$15.500	\$23.530	\$42.222
Julio	\$12.008	\$15.500	\$23.530	\$45.220
Agosto	\$12.008	\$17.051	\$26.354	\$52.211
Setiembre	\$12.008	\$17.051	\$26.354	\$52.211
Octubre	\$12.008	\$17.051	\$26.354	
Noviembre	\$13.325	\$19.608	\$41.111	
Diciembre	\$13.325	\$19.608	\$41.111	

ANFG A. F. GENTILE
TUCUMAN S.A.

Lavalle 2729 - (4000) - San Miguel del Tucumán
Telefax (0381) 423-3131 - Fax 423-3127
gentiletuc@uolsinetis.com.ar

AGUA - GAS - RED CLOACAL

1 ABERTURAS

ALUMINIO

Puerta Módena 2,05 x 0,90 corrediza.....	17.940,00
Puerta 2 x 1,80 corrediza.....	15.730,00
Puerta ciega 0,80 x 2,00.....	10.010,00
Mampara Módena 2,20 x 2,00.....	18.460,00
Vent. c/vidrio repartido 1,20 x 1,10.....	7150,00
Vent. c/vidrio repartido c/cel.1,00 x 1,00.....	7670,00
Ventana aluminio 1,20 vidrio entero.....	7280,00
Ventana aluminio 1 x 1 vidrio entero.....	6760,00
Ventana aluminio std 1,20 vidrio entero.....	6630,00
Ventana aluminio std 1,20 vidrio entero.....	6630,00
Agregar aprox. DVH.....	2470,00

MADERA

Puerta maciza 0,80 x 2,00 mts.....	1560,00
Puerta placa moldurada m/chapa.....	4680,00
Puerta placa MDF c/marco met. 0,80 x 2,00.....	4810,00
Puerta placa pino c/marco mad. 0,80 x 2,00..	1700,00
Puerta placa en cedro c/marc. mad. 0,70 x 2,00.	1650,00
Puerta de ent. maciz. tab. cedro 0,90 x 2,00..	6760,00
Puerta entrada mad. 2 hojas 1,40 x 2,00	81900,00
Puerta fte. algarrobo 0,80 x 2,00.....	3250,00
Puerta de algarrobo torneada-tablero.....	3510,00
Puerta de algarrobo común marco lapacho..	3380,00
Puerta Oblak vidrio repartido 0,70 x 2,00..	6370,00
Puerta 2" tablero 0,80 x 2,00.....	4810,00
Puerta balcón simple 1,20 x 2,00 mts.....	2560,00
Vent. cedro hoja corrediza c/guía 1,50 x 1,10..	3380,00
Ventana cedro corrediza "Oblak" Cross L ..	4290,00
Ventana c/celosía 1,20 x 1,00 vidrio rep.....	2600,00
Ventana alum. bco corrediza 1,00 x 0,90....	2990,00
Ventana algarrobo vidrio rep 1 x 1.....	2990,00
Ventana algarrobo vidrio rep 1,20.....	2990,00
Ventana algarrobo vidrio rep 1,50.....	2800,00

Ventana algarrobo c/cel 1 x 1.....2800,00

Ventana algarrobo c/cel 1,2.....2800,00

Ventana algarrobo c/cel 1,50.....3900,00

METÁLICAS

Puerta vid. 2 hojas 1,600 x 2,00	4940,00
Puerta chapa ciega 0,80 x 2,00 mts	3250,00
Puerta chapa p/frente inyectada.....	4030,00
Puerta chapa p/frente	3250,00
Portón chapa 2 hojas 1,60 x 2,00 pesado...	5720,00
Puerta inyectada ciega 0,80 x 2,00	3380,00
Ventana chapa con reja 1 x 1 mts.....	2990,00
Ventana chapa con reja 0,85 x 1 mts.....	2800,00
Ventana c/ reja (abrir) 0,50 x 1 mts	2730,00
Ventana de abrir 1,00 x 1,00 c/celosía	2990,00
Ventana de abrir 1,00 x 1,10 c/celosía	2990,00
Ventana de abrir 1,50 x 1,10 c/celosía	3250,00
Ventana de abrir 1,50 x 1,50 c/celosía	3380,00
Reja p/ ventana 1x1	1690,00

2 ADHESIVOS Y SELLADORES

PROTEX FIX

Para morteros, pinturas y yesería x 200kg .	3900,00
Para morteros, pinturas y yesería x 20kg....	1001,00
Para morteros, pinturas y yesería x 5kg	247,00
Cemento de contacto x 1 litro.....	156,00
Adhesivo p/parquet Sika Bond T-55 x 13,4 kg..	3900,00
Cola vinílica A-10 x 1 litro.....	143,00

KLAUKOL

Impermeable x 30 kg, Parex Duo	546,00
Parex x 25 kg.....	507,00
Pegamento imp. x 30 kg.....	429,00
Hidrófugo Lanko x 10 Lts.	1066,00
Revoque STUKO x 20kg.	377,00
Revoque STUKO x 10kg.	234,00
Pastina blanca x 1 kg	78,00
Pastina color x 5 kg.....	208,00

WEBER-IGGAM

Pastina "Classic" x 1 kg.....	91,00
Pastina "Prestige" blanca x 5 kg.....	169,00
Revoque fino a la cal int.- ext. x 25 kg.....	169,00
Pegamento SUPERIGGAM x 30 kg.	520,00
Pegamento impermeable x 30 kg.	390,00
Pegamento superflex x 30 kg.....	520,00
Ceresita balde x 20 kg	468,00
Superiggam x 30 kg.....	163,00

SELLADORES

SikaDur (adhesivo epoxi) x Kg.....	390,00
Sika Sil E x 310 ml (p/vidrio)	390,00
Sikaflex 221 x 310 cm ³	624,00
Sikaflex 1 A gris x 310 cm ³	559,00
Sellador acrílico Sikacril x 300 ml	169,00
Masilla epoxi Parsecs x 70 g	200,00
Masilla epoxi 10 min. Parsecs x 70g.....	190,00
Sellador p/madera, extra.....	200,00
Sella rosca x 30 grs. Parsecs.....	90,00
Adhesiva epox. bca/acero Parsecs, pega bachas	260,00

3 ADITIVOS

Sikacrete x 20 kg (aceler. de endurecimiento)..	1300,00
Sikasim x 4 lts (emulsión ligante)	700,00
Sika Latex x 5 Lts. (adherencia)	2100,00
Sika Latex x 20 Lts.....	8130,00
Sika 3 x 20 kg	1280,00
Sika 3 sin cloruro x 6 kg	930,00
Sika 1 x 20 Lts.....	650,00

4 AIRES ACONDICIONADOS

Split "Surrey Inverter" 2450FG (frío/calor).....	21.300
Split "Surrey Inverter" 3050FG (frío/calor).....	27.000
Split "Surrey Inverter" 4500FG (frío/calor).....	40.100
Split "Surrey Inverter" 5500FG (frío/calor).....	42.500
Split "Vita-Smart" 2250FG (frío/calor).....	19.800

Split "Vita-Smart" 2900FG (frío/calor).....	21.400
Split "Vita-Smart" 4500FG (frío/calor).....	34.200
Split "Vita-Smart" 5500FG (frío/calor).....	41.000
Split "Midea" 2250FG (frío/calor).....	16.100
Split "Midea" 3000FG (frío/calor).....	18.100
Split "Midea" 4700FG (frío/calor).....	28.200
Split "Midea" 5500FG (frío/calor).....	33.600

5 AISLANTES ACÚSTICOS

ISOVER

AR 400 Acustiver R x 50 mm x 21,60 m x m ²	920,00
AR 480 Acustiver R x 50 mm x 21,60 m x m ²	970,00
AR 480 Acustiver R x 70 mm x 13 m x m ²	390,00
AR 600 Acustiver R x 50 mm x 18,20 m x m ²	260,00
AR 600 Acustiver R x 70 mm x 13 m x m ²	290,00

CIELORRASOS

Fonac 0,60 x 1,20 , 50mm x m ²	530,00
Fonac 0,60 x 1,20, 20mm x m ²	460,00

6 AISLANTES HIDRÓFUGOS

SIKA

Sika Monotop 107 x 25 kg.....	1560,00
Sikafill techos (membrana líquida) x 20 kg.....	3320,00

IGGAM

Ceresita x 4 kg.....	330,00
Ceresita x 10 kg.....	410,00

Tacurú x 10 kg.....	690,00
---------------------	--------

7 AISLANTES TÉRMICOS

ISOVER

Fieltro Rolac Plata x 50 mm x 21,6 m ²	2450,00
Fieltro tensado Alu x 50 mm x 19,20 m ²	4200,00

ISOLANT

TB2 1,00 x 2,00.....	780,00
TBA5 de 5 mm x 20 m ²	1700,00
TBA de 10 mm x 20 m ²	2600,00

TECNOAISLANTES

Thermo-Foil RAD x 30 m ²	1150,00
---	---------

SOPOR-TEC SERVICIOS

de Bo Maria Alejandra



PLATAFORMAS ELÉCTRICAS REGIÓN N.O.A

BUEN RENDIMIENTO
FIABILIDAD
CAPACIDAD FUNCIONAL
RENTABILIDAD

ALQUILER



CERTIFICADAS por Bureau Veritas

Pedro Leon Gallo 735 - Cel: (0381) 155616904
E-mail: dardosancre@gmail.com- alejandrabo40@gmail.com

Thermo-Foil RS x 20 m ²	1010,00
Thermo-Foil RAD Premium x 20 m ²	1090,00
Poly-Espuma RA5 x 20 m ²	1300,00
Poly-Espuma RA10 x 20 m ²	2000,00

POLIESTIRENO EXPANDIDO

Telgopor 1m x 1m x 2 cm, 30 kg.....	78,00
Ladrillo para techo 16,5 x 42 x 1 m.....	92,00
Spray poliuret. exp. aplicado x m ² aprox. 1" esp.....	245,00

8 ALAMBRES Y MALLAS

Recocido 16 x kg.....	60,00
Galvanizado 1,63 mm x kg.....	90,00
Galvanizado crudo x rollo 1000 mts.....	2600,00
Púas común x 100 m Bagualito.....	1100,00
Romboidal N° 14, de 2" x rollo.....	1500,00
Malla Ø 4,2mm 15x25 (6 X 2,15 m).....	1230,00
Malla Ø 4,2mm 15x15 (6 X 2,15 m).....	1430,00

9 ÁRIDOS

Arena mediana x 6 m ³	2700,00
--	---------

Arena gruesa x 6 m ³	2700,00
Ripio bruto grueso x 6 m ³	2700,00
Ripio bruto fino x 6 m ³	2700,00
Ripio 1:3 x 6 m ³	3250,00
Granza rubia x bolsa (0,80 m ²).....	170,00
Granza gris x bolsa (0,80 m ²).....	110,00

BLOQUES DE HORMIGÓN

20 x 20 x 40 liso c/u.....	60,00
13 x 20 x 40 liso c/u.....	55,00

10 BOMBAS

Bomba presurizadora con sensor Jolly press 9.....	3775
Bomba presurizadora con sensor Jolly press 12.....	5351
Bomba centrífuga 0.50 HP (Hmax=23mca).....	3600
Bomba centrífuga 1 HP (Hmax=29mca).....	4420
Bomba sumergible portátil 0.5 HP.....	3757

11 CALES

Cal hidratada "Milagro" x 25 kg.....	150,00
Cal hidratada "Cacique" x 30 kg.....	95,00

12 CEMENTOS

Loma Negra x 50 kg	540,00
Holcim x 50 kg	540,00

13 CHAPAS

Chapa trap. C. 25 x m.....	630,00
Chapa C. 27 acan. x m.....	550,00
Chapa C. 25 acan. x m.....	550,00
Chapa acan. C 25 - 1,10mts x m.....	550,00
Ganchos (50mm) x 10 u.....	75,00
Chapa polic. sinusoidal 1mm. 6,10 1,10...4120,00	

14 CLAVOS

Clavo cajonero 12/32 x 30 kg	1280,00
Clavo cabeza de plomo 4" x 8" x cajón.....	140,00
Clavos punta paris caja 30kg 2"	1365,00
Clavos punta paris caja 30kg 3"	1600,00
Tornillos autoperforantes x u.....	20,00

15 CONSTRUCCIÓN EN SECO

Placa 9,5 mm (1,20 x 2,40) x u.....	300,00
Placa 12,5 mm (1,20 x 2,40) x u.....	318,00
Placa 18 mm (1,83 x 2,50) x u.....	455,00
Placa verde 12,5 mm	585,00
Masilla x 32 kg.....	1105,00

16 CONTENEDORES

Por 24 hs. (microcentro)	700,00
--------------------------------	--------

17 COPIAS Y PLANOS

Fotocopia A4 Y oficio 90 grs. byn	5,00
Fotocopia A3 90 grs. byn.....	8,00
Ploteo 90 grs. x m ² byn y color.....	155,00
Fotocopia laser color A4 y oficio 90 grs	20,00
Fotoc. laser color A4 y oficio 90 grs, papel satinado ..	28,00
Fotocopia autoadhesiva.....	28,00

Copia plano x m ² 90 grs byn.....	190,00
Copia en film x m ² byn.....	670,00
Anillados hojas A4 y oficio.....	50,00
Anillados hojas A3.....	130,00
Plastificado.....	20,00

18 ELECTRICIDAD – ILUMINACIÓN

Caño PVC blanco 7/8 x 50 mts.	270,00
Caño PVC blanco 3/4 x 25 mts.	140,00
Conectores 7/8" PVC.....	13,00
Conectores 3/4" PVC.....	8,00
Conectores 1" PVC.....	13,00
Cajas octogonales grandes	21,00
Cajas octogonales chicas	13,00
Cajas rectangulares.....	13,00
Cajas 10 x 10 chapa de paso	100,00
Tablero p/medidor monof.....	190,00
Tablero p/20 térmicas	660,00
Jabalinas x 2 mts Coperwelld JL14	145,00
Cable unipolar - 1,5 mm x 100 mts.....	430,00
Cable unipolar - 2,5 mm x 100 mts.....	680,00
Cable unipolar - 4mm x 100 mts.	1105,00
Llave 1 punto.....	160,00
Llave 1 pto. y toma	105,00
Llave 2 puntos.....	105,00
Disyuntor (4 x 40) SICA.	1800,00
Disyuntor (2 x 25). SICA	1220,00
Toma computación KALOP.....	180,00
Electrificador de cercas, Vigeriego alcance 5 km..	1600
Paneles LED embutidos 6.400K, 18 Watts..	3050,00
Focos LED E-27, 9 Watts	150,00
Reflector LED 30 Watts.....	845,00

19 ESTRUCTURAS METÁLICAS

Correas T Ø 6 x 8 x ml	195,00
Correas T Ø 8 x 8 x ml	200,00
Correas T Ø 10 x 8 x ml.....	260,00

Viga triangular Ø 8 x 6 x ml	290,00
Viga triangular Ø 8 x 8 x ml	310,00
Viga triangular Ø 10 x 8 x ml.....	420,00
Columna cuadrada Ø 8 x 6 x ml.....	410,00
Columna cuadrada Ø 8 x 8 x ml.....	450,00
Columna cuadrada Ø 10 x 8 x ml.....	480,00

20 EXTRACTORES – PURIFICADORES

Extractor eólico Ø45 cm	930,00
Extractor eólico Ø 600.....	1960,00
Extractor eólico Ø 740.....	4100,00
Extractor eólico Ø 740 chapa galv. c/ rule- mán...1060,00	
TST	
Para baño plástico blanco 4"	650,00
Para baño acero inoxidable 6".....	800,00
Campana cocina ace. inox. Ø 60 cm.....	2960,00
Campana acero inox. s/motor, s/fondo....	1300,00
Purific. acero inox. c/motor TST	4980,00
Purificador esmaltado con motor SPAR....	2960,00

21 FERRETERÍAS

Baldes de albañil "VOSS-2000"	
....105,00	
Pala "Gherardi" acero forjado	1.360
Grifería mesada "Aqualaf" de cromo	1.860

22 HERRAJES Y ACCESORIOS

Manijón bronce	650,00
Pomela bronce pulida	780,00
Riel de aluminio x 2 m.....	910,00
Manija biselada liviana platil.....	725,00
Doble balancín con bocallave.....	1245,00
Manija ministerio bce. pul. roseta bronce..	572,00
KALLAY	
Cerradura 400 frente niquelado 2 pernos....	1250,00

Cerradura 4003 perno recto.....	1040,00
Cerradura 504 común frente niquelado ...	1400,00
ACYTRA	
Cerradura 101 caja 70 mm.....	1260,00
Cerradura 110 caja 70 mm.....	1260,00
CURRAO	
Manija con roseta capri	985,00
Manija con roseta italia.....	1430,00
TRABEX	
Cerradura 6624 angosta de 6 placas.....	1430,00
Cerradura 700 frente niquelado 4 comb. .	1300,00
Cerradura doble paleta 1020.....	1062,00
PRIVÉ	
Cerradura 200 zincada.....	7020,00
Cerradura de interior 101.....	108,00

23 HIERROS Y CAÑOS

ESTRUCTURALES

ALETADO - BARRA x 12 m TORSIONADO	
Ø 4 mm "Acindar" x barra.....	140,00
Ø 6 mm "Acindar" x barra.....	290,00
Ø 8 mm "Acindar" x barra.....	520,00
Ø 10 mm "Acindar" x barra	810,00
Ø 12 mm "Acindar" x barra	1144,00
Ø 16 mm "Acindar" x barra.....	1600,00
ÁNGULOS (6 mt.)	
1 1/4 x 3/16	1600,00
1" x 3/16"	1200,00
1 3/4" x 1/8"	1600,00
2" x 1/8"	1650,00
2 x 1/4"	3100,00
PERFIL T (6 mt.)	
1 x 1/8	1700,00
7/8" x 1/8"	1700,00
2" x 3/16"	3200,00
PERFIL C (12 mt.)	
80x50x15x1,6mm	4100,00

100x50x15x1,6 mm.....	5200,00
100x50x15x2 mm	5200,00
140x60x20x2 mm	5600,00
120x50x10x1,6mm.....	7200,00
120x50x10x2,mm	7200,00
PERFILES (12 m)	
I.P.N. 80	9100,00
I.P.N. 100.....	11.700,00
U.P.N. 80	11.700,00
U.P.N. 100	13.700,00
PLANCHUELAS (6 m)	
1/2" x 1/8"	320,00
3/4" x 1/8"	400,00
1" x 1/8"	460,00
CAÑOS ESTRUCTURALES (6 m.)	

Redondos

1" x 1,2 mm	750,00
1 1/2 " x 1,2 mm.....	1030,00
1 1/4 x 16 mm	1280,00

Cuadrados

40 x 40 x 1,6	1900,00
30 x 30 x 1,6	1600,00

Rectangulares

40 x 60 x 2 mm.....	2450,00
80 x 40 x 2 mm.....	3200,00
60 x 80 x 1,6 mm	3200,00
100 x 100 x 2 mm.....	5600,00

Electrodos 2.50mm x kg.....	390,00
Malla 15 x 25 (6x2,15m) 4,2 mm	2500,00
Malla 15 x 15 (6x2,15m) 4,2 mm	3900,00

24 HORMIGÓN ARMADO

Bases x m ³	8700
Columnas x m ³	9500
Vigas x m ³	10.100
Losa llenax m ³	9.400
Losa nervurada x m ³	10.000

Encadenado 15x15 cm x ml.....	670
-------------------------------	-----

25 IMPERMEABILIZANTES

Inertol p/ humedad x 5 lts.	720,00
Sikalfill techos (membrana liquida) x 20 kg...	2000,00
SIKALASTIC 560 membrana líquida x 20 kg.....	3900,00
SIKA MONOTOP 107.....	1560,00
SIKA GEOTEXTIL x 26 m ²	1700,00
Membrana en pasta por 20 kg color.....	2000,00
Megaflex x 40 kg no crack	1200,00
Megaflex Geotrans 4 mm.....	2000,00
Megaflex pintura asfáltica x 18 lts.	7000,00
Protex liquido (30m ²).....	3500,00
Membrana x 10m 2 con aluminnio.....	990,00

26 INSTALACIONES:

GAS - AGUA - CLOACAL

GAS	
FUSIOGAS	
Caño Fusiogas Tf 20mmx4m.....	640,00
Caño Fusiogas Tf 25mmx4m.....	830,00
Cupla red Fusiogas Tf 25x20mm	80
Llave de paso Fusiogas Tf 25mm.....	930,00
Llave de paso Fusiogas Tf 20mm.....	930,00
CODO 90 FUSIOGAS TF 20mm	88,00
Codo 90 Fusiogas TF 25mm	96,00
Codo Fusiogas Tf h 25mm x 3/4"	210,00
Codo Fusiogas Tf h 20mm x 1/2"	170,00
DESAGÜES CLOACALES	
AWADUCT	
Caño 40mmx4m.....	260,00
Caño 50mmx4m.....	310,00
Caño 63mmx4m.....	410,00
Caño 110mmx4m	720,00
Curva 90 mh 110mm	280,00
Curva 90 mh 40mm	66,00
Pileta patio 160x110mm c/sif	1900,00

Ramal simple 90 mh 110x110mm	230,00
AGUA	
SALADILLO	
Tubo agua ca tf pn20 32mm.....	620,00
Tubo agua ca tf pn20 25mm.....	350,00
Tubo agua ca tf pn20 20mm	250,00
Valvula esf 32mm ff c/palanca- uso exter...	750,00
Valvula esf tf 25mm c/c.....	1020,00
Valvula esf tf 20mm c/c.....	900,00
Union doble acq plast 32mm	290,00
Union doble acq plast 25mm	166,00
Tubo H 32mmx1.....	350,00
Tubo H 20mmx3/8.....	75,00
Cupla red lt ff 32x25mm.....	32,00
Cupla tf 25mm	19,00
Cupla tf 20mm	10,00
Sobrepaso largo tf 25mm	61,00
Sobrepaso largo tf 20mm	54,00
Tee red tf 32x25mm	75,00
Tee tf 25mm.....	26,00
Tee tf 32mm	41,00
Tee tf 20mm.....	15,00
Curva 90 tf 32mm	87,00
Curva 90 tf 25mm	60,00
Curva 90 tf 20mm	46,00
Codo 90 tf 25mm	17,00
Codo 90 red lt ff 25x20mm.....	24,00
Tee tf frmh 25mmx1/2	129,00
Cinta H3 4x10m	174,00
Sellador agua sal h3 125cc	140,00
Cañamo peinado x 50 gr.	55,00
Cobertor sal 1 bco	34,00
Cobertor sal 3/4 bco.....	23,00

27 LADRILLOS

COMUNES PUESTOS EN OBRA

Ladrillo Liston, 27x3x5,5 cm. , x mil.4000

Ladrillo visto, x mil 1º calidad	4900
Ladrillo semi visto, x mil	4400
Común, x mil.....	5000
CERÁMICOS HUECOS	
Para viguetas 12,5 x 25 x 42 c/u.....	20,00
Para tabiques y cerramientos 8 x 18 x 25 c/u....	10,00
Para tabiques y cerramientos 12 x 18 x 25 c/u..	10,00
Para tabiques y cerramientos 18 x 18 x 25 c/u..	11,00
REFRACTARIOS	
Ladrillo 2 cm. sin esmaltar c/u	7,00
Ladrillo canto curvo sin esmaltar c/u	9,00
Tejuela 2 cn espesor.....	11,00
Tejuela 2,7 cn espesor	12,00
Tejuela c/terminación.....	14,00
Listón	10,00
Listón c/terminación	14,00
Ladrillo telgopor 12,5x42x10 cm. c/u	50,00

28 LAJAS

Negra pizarra irregular x m ²	120,50
Pizarra cortada x m ²	190,50
Laja rosada y amarilla irregular x m ²	144,00
Piedra amarilla irregular x m ²	100,00
Piedra Popelin irregular x m ²	220,00

29 MADERAS

M.D.F. 9 mm (3,66 x 1,83).....	1500,00
M.D.F. 15 mm (3,66 x 1,83)	1700,00
M.D.F. 18 mm (3,66 x 1,83)	1900,00
MDF 18 mm. con melamina blanca	3100,00
Terciada Pino 3 mm (2,10 x 1,60).....	400,00
Terciada Cedro 3 mm (2,10 x 1,60).....	400,00
Machimbre pino 1/2" x 5" x 3,05 mts.....	480,00
Machimbre pino 1" x 6" x 3,05 mts.....	750,00
Tablas Pino 2"x 6" x 3,05 mts.....	290,00
Tablas Pino 2"x 5" x 3,60 mts.....	300,00
Fenólico pino 1,22 x 2,44 x 18 mm.	1200,00

Aglomerado 2,82 x 1,83 x 18 mm.....	1230,00
Aglomerado 18 mm. con melamina blanca	3100,00

30 MÁRMOLES / GRANITOS

Mármol Royal o Cristal x m ²	16.000
Mármol Travertino Romano x m ²	17.300
Mármol crema/marfil x m ²	16.000
Negro zulu x m ²	34.000
Negro Brasil extra x m ²	16.600
San Felipe x m ²	10.020
Gris mara extra x m ²	10.000
Carrara selección x m ²	22.000
Silestone blanco norte x m ²	21.000
Neolith bco. 12 mm x m ²	50.000

31 MOSAICOS Y PISOS

CALCÁREOS

Oscuro m ²	250,00
Claro m ²	290,00
Zócalo calcáreo oscuro metro lineal	65,00
Zócalo blanco claro metro lineal	85,00
GRANÍTICOS BICAPA	
Gris x m ² (vereda).....	330,00
Blanco x m ² (vereda).....	550,00
Zócalo gris (7x30cm) x ml	97,00

CERÁMICOS

Marcas varias x m ² desde.....	130,00
Porcellanato marcas varias x m ² desde	155,00

32 PARQUETS BASTÓN ROTO

Roble eslavonia 15 mm x m ²	2000,00
Lapacho 14 mm x m ²	770,00
Rabo 14 mm x m ²	770,00
Eucaliptus 14 mm x m ²	770,00
Algarrobo claro 14 mm x 7x25 cm x m ²	600,00
Algarrobo oscuro 15 mm x 7x24 cm x m ²	850,00

Quina 14 mm x m ² 0,70 x 25m	900,00	x 4 lts ALBA.....	650,00	Pinceles de cerda china nº 30.....	95,00
Colocación piso con materiales x m ²	200,00	x 10 lts. ALBA	850,00	Acido muriático x litro.....	40,00
ENTABLONADO TARUGADO					
Roble 14 mm x m ²	3500,00	x 20 lts. ALBA	1300,00	Aguarrás y thinner envasado el litro	80,00
Lapacho 20 mm x m ² L.V.....	3100,00	Fijador sellador			
Quina 20 mm x m ²	3100,00	x 4 lts.	390,00	34 PREMOLDEADOS	
Deck x m ² Euca 1" x 4" m ²	1020,00	x 10 lts.....	560,00	VIGUETAS	
Pegamento cola parquet x 18 kg	520,00	x 20 lts.....	880,00	1,00 m	48,00
Plastificante x 1 litro.....	390,00	Acrílico colores			
Hidrolaca x 1 litro.....	390,00	x 4 lts.	850,00	1,20 m	63,00
Colocación y pulido x m ²	250,00	x 20 lts.....	2500,00	1,40 m	68,00
LACAS					
Sellador x 5 litros.....	5700	Impermeabilizante para ladrillos			
Laca Novia (residencial) x 5 litros.....	5600	x 4 lts. BRIKOL.....	1200,00	1,60 m	77,00
Laca Mega (alto tránsito) x 5 litros.....	7800	x 10 lts. BRIKOL	2300,00	1,80 m	86,00
Laca Trafic HD x 5 litros.....	12.300	x 20lts. SIKA.....	3100,00	2,00 m	98,00
PISOS FLOTANTES					
Alto tránsito x m ²	650,00	CARPINTERÍA METÁLICA			
Zócalo de 15mm x ml.....	120,00	Antióxido			
33 PINTURAS Y MATERIALES					
Látex para cielorrasos					
x 4 lts.	560,00	x 4 lts. ALBA.....	650,00	2,20 m	107,00
x 10 lts.....	750,00	x 20 lts. (convertidor) CASABLANCA.....	3200,00	2,40 m	115,00
x 20 lts.....	1600,00	Esmalte sintético			
Látex para interior					
x 4 lts.	550,00	x 1 lt. ALBA	245,00	2,60 m	125,00
x 10 lts.....	780,00	x 4 lts. ALBA.....	850,00	2,80 m	135,00
x 20 lts.....	1300,00	CARPINTERÍA MADERA			
Látex para exterior					
x 4 lts.	700,00	Impregnante satinado			
x 10 lts.....	850,00	x 1 lt. CETOL.....	360,00	3,00 m	153,00
x 20 lts.....	1990,00	x 4 lts. CETOL LASUR.....	800,00	3,20 m	153,00
Enduido plástico interior					
x 4 lts.	300,00	x 20 lts. CETOL.....	3560,00	3,40 m	153,00
x 10 lts.....	630,00	Barniz brillante tipo marino			
x 20 lts.....	850,00	x 1 lt. ALBA	240,00	3,60 m	153,00
Enduido plástico exterior					
x 4 lts.	300,00	x 4 lts. VENIER	850,00	3,80 m	153,00
x 10 lts.....	630,00	x 20 lts. ALBA	2900,00	4,00 m	153,00
x 20 lts.....	850,00	Pinturas para piscinas base caucho x 20lts.....			
ADOQUINES					
ACCESORIOS					
Lijas todos los granos c/u.....					
Rodillo para látex de lana de 22 cm.					
Rodillo para esmalte de 8 cm					
Pinceles de cerda china nº 20.....					
BLOQUES					
LISOS					
19x19x39					
19x19x19					
13x19x39					
ESTRUCTURALES					
19x19x39					
19x19x19					
SIMIL PIEDRA					
19x19x39					
19x19x19					
BOVEDILLAS H⁰					
9 cm					
13 cm.....					
8 cm. color gris.....					
8 cm. otros colores					

TEJAS	
Terracota	15,38
Gris Perlado.....	15,38
Negro	15,54
Verde.....	18,14
Verde petróleo	18,14

35 REFRACTARIOS

Ladrillos 5 cm c/u	18,00
Tejuelas 20 mm	10,00
Tejuelas 30 mm	11,00
Listón 20 mm.....	7,00
Cemento 5 Kg	33,00
Tierra 10 Kg.	65,00
Baldosones 30 x 30 x 5 cm	77,00

36 REVESTIMIENTOS

Salpicrete x 30 kg.	320,00
Cerámicos marcas varias x m ² desde.....	160,00
Porcellanato marcas varias x m ² desde	200,00

37 REVOQUES Y MORTEROS

Parex DUO (revoque p/int.) x 25 kg.....	210,00
Parex BRICK (muros y juntas) x 30 kg.....	250,00
Meztik (Muros y revest.) x 30 kg.....	280,00
Parex trio (revoque grueso y fino p/ext.) x 30 kg.....	260,00
Parex nivel (carpetas) x 30 kg	260,00
Weber IGGAMBLOCK (mortero) x 30 kg.....	200,00
Weber (anclajes) x 10 kg.....	320,00
Stuko fino a la cal x 25 kg int.	240,00
Stuko fino a la cal x 25 kg ext.	230,00

38 SANITARIOS, MATERIALES

Y ARTEFACTOS

FERRUM	
Bacha enlozada blanca "Marina" Ø 24 cm..	1020,00
Bañadera 1,40 m blanca	10.200,00
Bañadera 1,50 m blanca	10.400,00

Bañadera 1,70 m blanca	10.560,00
Bidet blanco 3 agujeros "Adriático"	8500,00
Bidet blanco 3 agujeros "Bari"	6000,00
Bidet blanco 3 agujeros "Andino"	2500,00
Depósito apoyar blanco "Bari"	5900,00
Depósito apoyar blanco "Adriático"	8650,00
Inodoro largo "Bari"	5870,00
Inodoro largo "Adriático".....	10.750,00
Inodoro blanco "Andino"	2500,00
Lavatorio columna blanco "Adriático"	6640,00
Lavatorio blanco 3 agujeros "bari"	3400,00
Lavatorio blanco 3 agujeros "Andino"	1600,00
GRIFERÍA FV	
Grifería bidet c/transferencia.....	2800,00
Grifería bidet "FV Cromo Y".....	3800,00
Grifería bidet c/transferencia	5780,00
Grifería ducha c/transferencia	3300,00
Grifería ducha.....	4900,00
Grifería ducha c/transferencia	7040,00
Grifería lavadero	2550,00
Grifería lavatorio c/transferencia	3500,00
Grifería lavatorio c/combinación.....	5300,00
Grifería mingitorio "FV Pressmatic".....	3700,00
Monocomando ducha "Arizona".....	4300,00
Monocomando bidet "Arizona".....	4500,00

39 TANQUES

TINACOS / OBRAPLUS - Polietileno	
Tanque Tricapa 400 Litros	5397
Tanque Tricapa 600 Litros	6700
Tanque Tricapa 850 Litros	8100
Tanque Tricapa 1100 Litros.....	9300
Tanque Tricapa 2750 Litros.....	20.600
Tanque Cuadrado Tricapa de 600 Litros.....	10.000
Cisterna 1250 litros	22.000

40 TECHOS

Bloque telgopor x 10 cm x u (bovedillas).....	16,00
Bloque telgopor p/losa x 12 cm x u (bovedillas)....	19,00

41 TEJAS

Colonial c/u.....	42,00
Francesa natural c/u	37,00
Francesa azul y negra c/u	42,00

42 VIDRIOS

Cristal float 3 mm x m ² sin colocar	1265,00
Cristal float 4 mm x m ² sin colocar	1518,00
Laminado incoloro 3+3	1360,00
Fantasia común x m ² sin colocar	370,00
Fantasia común x m ² con colocación	650,00
Martelé ambar 4 mm x m ² sin colocar.....	480,00
Martele ambar 4 mm x m ² con colocación.....	670,00
Esmerilado 4 mm x m ² sin colocar	670,00
Esmerilado 4 mm x m ² con colocación.....	920,00
Armado x m ² sin colocar 6 mm.....	550,00
Armado con colocación.....	1000,00
Cristal gris/bronce.5 mm x m ² sin colocar	600,00
Cristal gris/bronce 5 mm x m ² con colocación.....	880,00
Cristal gris/bronce 6 mm x m ² sin colocar	900,00
Cristal gris/bronce 6 mm x m ² con colocación	1100,00
Cristal gris/bronce 10 mm x m ² sin colocar ...	1900,00
Cristal gris/bronce 10 mm x m ² con colocación.....	2900,00
Espejo cristal de 3 mm x m ² sin colocar	700,00
Espejo cristal de 3 mm x m ² con colocación.....	1010,00

43 YESERÍA

Yeso x 40 kg	460,00
Metal desplegado 500 0,75 x 2,00.....	135,00

44 ZINGUERÍA

Canaletas s/u chapa cal. 25(des. 40cm)x m.....	520,00
Canaleta chapa cal. 258(des. 40cm)x m.....	235,00
Grampas c/u.....	40,00

ANÁLISIS DE COSTOS

Realización del Arquitecto **Oscar Elías Gálvez**

AGOSTO 2020

Consultas: (0381) 154739834

MATERIALES	UNIDAD	MATERIAL	MANO DE OBRA	TOTAL
CIMIENTOS				
Excavación y relleno	m ³	4874,49	2352,99	7227,48
CAPA AISLADORA				
Horizontal	m ²	706,57	715,68	1422,24
Vertical	m ²	706,57	787,76	1494,33
MAMPOSTERÍAS				
En submuración	m ³	7571,88	5344,42	12916,31
MAMPOSTERIAS EN ELEVACIÓN				
Ladrillos comunes de 0.30	m ³	7059,48	4685,38	11744,86
Ladrillos comunes de 0.30 Visto	m ³	13266,83	5807,81	19074,64
Ladrillos comunes de 0.20	m ²	1478,73	988,56	2467,29
Ladrillos comunes de 0.20 Visto	m ²	2847,78	1137,88	3985,66
Ladrillos comunes de 0.15	m ²	1103,59	756,87	1860,46
Ladrillos comunes de 0.15 Visto	m ²	2008,79	988,56	2997,36
Tabique ladrillo comun 0.10	m ²	662,29	674,49	1336,77
Tabique Durllock c/bastidor	m ²	2134,58	756,87	2891,45
Ladr. huecos del 12 (12x18x33)	m ²	1368,75	674,49	2043,24
Ladr. huecos del 18 (12x18x33)	m ²	1545,45	756,87	2302,32
Bloques huecos de 20x20x40	m ²	1432,49	756,87	2189,36
Piedras del lugar	m ³	2693,32	5843,85	8537,17
REVOQUES				
Grueso a la cal c/azotado cementicio exterior	m ²	339,15	453,09	792,24
Grueso a la cal interior	m ²	264,85	381,01	645,86
Fino mandilado	m ²	240,50	314,07	554,57
Bolseado fino sobre ladr. visto	m ²	256,25	334,67	590,92
Super "Iggam" peinado	m ²	375,14	458,24	833,38
Salpicrete con molinete:				
Colores claros	m ²	286,84	329,52	616,36
Colores oscuros	m ²	330,91	329,52	660,43
TOMA DE JUNTAS				
Para ladrillos comunes	m ²	286,58	442,79	729,37
CONTRAPISOS				
Hormigón simple de 0.10	m ²	684,12	458,24	1142,36
Alivianado de 0.10 con telgopor	m ²	728,14	623,00	1651,14
PISOS				
Mosaicos calcarios común 20x20	m ²	913,75	669,34	1583,09
Granítico común sin pulir 30x30	m ²	1368,75	669,34	2038,09
Granítico esp. sin pulir de 30x30	m ²	1677,73	458,24	2135,97
Cerámico com. "Staneff" 10x20	m ²	684,12	695,08	1379,20
Cerámico esm. "Staneff" 20x20	m ²	1192,15	669,34	1861,49
Alisado cementicio con contrapiso	m ²	817,01	813,51	1630,51
Granza lavada contrapiso incluido	m ²	1213,10	973,12	2186,22
Losetones de horm. premoldeado	m ²	1192,20	586,96	1779,16
Parquets de lapacho 14 mm pul.	m ²	2737,60	1431,36	4168,96
Entablonado tarugado de lapacho	m ²	5639,14	1431,36	7070,50
Vinílico Alto Tráfico	m ²	2428,37	643,60	3071,96
Alfombra lisa pelo corto	m ²	2516,56	643,60	3160,16
ZÓCALOS				
Calcareos	ml	375,14	324,37	699,51
Graníticos	ml	397,48	324,37	721,86
Cerámicos	m ²	264,90	324,37	589,28
Cementicio 0,35 de alto	ml	375,14	792,91	1168,05
REVESTIMIENTO CON PEGAMENTO				
Azulejos lisos de primera	m ²	905,26	643,60	1548,85
Azulejos decorados	m ²	971,47	684,79	1656,26
Cerámicos esmaltados	m ²	1147,92	684,79	1832,70
CIELORRASOS				
Yeso enlucido bajo losa	m ²	353,46	602,41	955,87
A la cal enlucido bajo losa	m ²	419,37	859,84	1279,21
Yeso susp. con aisl. térmico	m ²	905,31	782,61	1687,92
Lineal de chapa c/aisl. térmico	m ²	3355,35	1065,80	4421,15

Se tomó como base los precios de materiales cotizados en nuestro medio. Los valores cotizados a continuación son resultados promedio para obras nuevas tipo standar en planta baja, de aproximadamente 100 m², construidas en San Miguel de Tucumán, según reglas del arte conocidas en nuestro medio. Para una o más unidades de viviendas o similar, se deberá agregar o disminuir un porcentaje de acuerdo al riesgo o importancia de la misma, teniendo en cuenta: el traslado de materiales, superficie cubierta, tipos de terminaciones, etc. No se consideran beneficios ni gastos generales. Precios de materiales a consumidor final. Mano de obra no se considera el IVA.

ANÁLISIS DE COSTOS

Realización del Arquitecto **Oscar Elías Gálvez**

AGOSTO 2020

Consultas: (0381) 154739834

MATERIALES	UNIDAD	MATERIAL	MANO DE OBRA	TOTAL
Placa de yeso	m ²	832,14	411,90	1244,05
Tipo "Durlock" con perfiles 35 mm	m ²	1213,00	571,51	1784,51
Cielofácil machimb. c/textura plást.	m ²	901,29	556,07	1457,36
HORMIGÓN ARMADO				
Bases	m ³	17793,27	11780,38	29573,65
Columnas	m ³	19228,23	19210,06	38438,29
Vigas	m ³	22672,09	21362,24	44034,33
Losa llena	m ³	19235,39	16198,03	35433,42
Losa nervurada	m ³	20464,66	16774,69	37239,35
Encadenado 15x15 cm.	ml	1346,51	787,76	2134,27
TECHOS				
Chapa fibroc. Acanalada perfil 13	m ²	5673,48	684,79	6358,27
Chapa fibroc. Acanalada recta 8 mm.	m ²	4852,92	803,21	5656,13
Chapa Zinc N° 25, s/correa metálicas	m ²	5077,41	792,91	5870,32
De viguetas pretens. hasta 4 m	m ²	3752,47	1441,66	5194,13
Panel autoport. galv. AU LI cal 24	m ²	6402,08	556,07	6958,15
AISLACIONES				
De velo de vidrio y mat. asfáltico	m ²	423,13	324,37	747,50
Membrana 4 mm con aluminio	m ²	485,58	350,12	835,70
CUBIERTAS				
De tejas coloniales sobre losa	m ²	2075,11	1158,47	3233,58
De tejas francesas sobre losa	m ²	2339,86	1055,50	3395,36
De tejas fueginas sobre losa	m ²	1655,69	792,91	2448,60
Baldosas cerám 20x20 sobre losa	m ²	688,13	792,91	1481,04
Cerámica 10x20 esmalt. "Staneff"	m ²	1256,35	813,51	2069,86
CARPINTERÍAS				
Puerta placa 0,86 x 2,05	U	4917,07		4917,07
Puerta tablero de acceso 0,90 x 2,00	U	14432,00		14432,00
Puerta chapa 0,80 x 2,00 pesada	U	6693,40		6693,40
Ventana c/celosía cedro 1,20 x 1,00	U	10714,59		10714,59
COLOCACIÓN CARPINTERÍA				
Hasta 2,00 m ²	U		1781,47	1781,47
Más de 2,00 m ²	m ²		890,74	890,74
VÍDRIOS				
Doble (3 mm)	m ²	1312,94	731,13	2044,06
Vítrea (4 mm)	m ²	1312,94	741,42	2054,36
Fantasia común (3 mm)	m ²	1657,90	1086,39	2744,29
Martelé ambar (4 mm)	m ²	2800,93	1256,30	4057,23
Armado blanco	m ²	2800,93	1256,30	4057,23
Cristal gris/bronce (4 mm)	m ²	2574,38	1256,30	3830,68
Cristal gris/bronce (10 mm)	m ²	8001,19	2857,57	10858,75
Cristal gris/bronce (6 mm)	m ²	2927,10	1175,70	5210,55
INSTALACIÓN ELÉCTRICA				
Por boca, sin colocación artefacto	U	2597,14	1570,37	4167,52
Por boca de TV o teléfono	U	1432,65	2316,95	3749,59
Tablero general con 2 térmicas	U	3757,93	4427,94	8185,87
INSTALACIÓN SANITARIA				
Baño agua caliente, fría y desagües, sin coloc. de artefactos ni griferías	Gl	57728,57	175058,15	232786,72
Colocación artefactos sanitarios	U		1956,53	1956,53
INSTALACIÓN DE GAS				
Hasta casilla, con 2 bocas	Gl	22294,17	39722,75	62016,92
PINTURAS				
Latex en muros y cielorrasos	m ²	286,89	334,67	621,56
Al agua tipo "Creumar"	m ²	115,59	262,59	378,18
Esmalte sintético para carpint.	m ²	299,50	344,97	644,47
Barniz poliuretánico	m ²	286,63	344,97	631,60
Lustre a muñeca	m ²	375,50	463,39	838,89

HABERES Y ADICIONALES DEL TRABAJADOR DE LA CONSTRUCCIÓN

FUENTE:

Unión Obrera de la Construcción de la República Argentina (U.O.C.R.A.) (Córdoba 179 - (0381) 430-7411 - S. M. de Tucumán)

ESCALA SALARIAL VIGENTE A PARTIR DEL 20/FEB/2020

SALARIO BÁSICO	CATEGORÍAS	X HORA	X DÍA
	Ayudante	\$ 148,17	\$ 1185,36-
	Medio oficial	\$ 161,40	\$ 1291,20-
	Oficial	\$ 175,06	\$ 1400,48
	Oficial especializado	\$ 205,45	\$ 1643,60
	Sereno (x mes)	\$ 26885,15	

> Agregar a estos valores, el 20% de asistencia perfecta, Art. 52 CCT 76/75. Los trabajadores de especialidades tendrán los siguientes porcentajes adicionales sobre los básicos del convenio: oficial electricista 15%, oficial yesero 10%, oficial calefaccionista 15%.

> **Todos los tramites y consultas en nuestra seccional son gratuitos**

ASIGNACIONES FAMILIARES (1) - DESDE JUNIO 2020	VALOR GENERAL	ASIGNACIONES FAMILIARES (2)	VALOR GENERAL
Hijo / Prenatal / haber entre \$5.679,80 y \$51.037	\$ 3.293	Ayuda escolar anual, remuneración entre \$5.679,80 y \$ 155.328	\$ 2.759
Hijo / Prenatal / haber entre \$51.037 y \$74.853,01	\$ 2.219	Ayuda escolar para hijo con discapacidad, sin tope	\$ 2.759
Hijo / Prenatal / haber entre \$74.853,01 y \$86.420	\$ 1.340	Asignación por nacimiento entre \$5.679,80 y \$155.328	\$ 3.840
Hijo / Prenatal / haber entre \$86.420,01 y \$155.328	\$ 689	Asignación por matrimonio entre \$5.679,80 y \$155.328	\$ 5.749
Hijo con discapacidad / haber hasta \$51.037	\$10.730	Asignación por adopción entre \$5.679,80 y \$155.328)	\$ 22.971
Hijo con discapacidad / haber entre \$51.037,01 y \$74.853	\$ 7.588		
Hijo con discapacidad / haber superior a \$ 74.853,01 y \$ 74.853	\$ 7588		

NOTA: Desde marzo de 2020, la percepción de un ingreso superior a \$77664 (hasta febrero: \$ 64.595) por parte de uno de los integrantes del grupo familiar excluye a dicho grupo del cobro de las Asignaciones Familiares, aún cuando la suma de sus ingresos no supere el tope máximo.

El seguro de vida gremial para el titular a partir del 01/11/2015 es de \$132.200, (Art. 108 C. C. T. 76/75) más adicionales por grupo familiar. Debe tener como mínimo un (1) mes de antigüedad, debe figurar en el recibo de haberes el descuento del Seguro de Vida, de la cuota sindical y estar en relación de dependencia. El pago se toma a partir de la fecha del fallecimiento del titular, No de la fecha del inicio del trámite en la Seccional.

Obra Social: CONSTRUIR SALUD. Monteagudo 446 - Tel. 430-5515 / 5496 / 6332

CÓMPUTOS Y PRESUPUESTO DE INSTALACIONES SANITARIAS

Realización de Luis Martínez
cel: 381 5955521

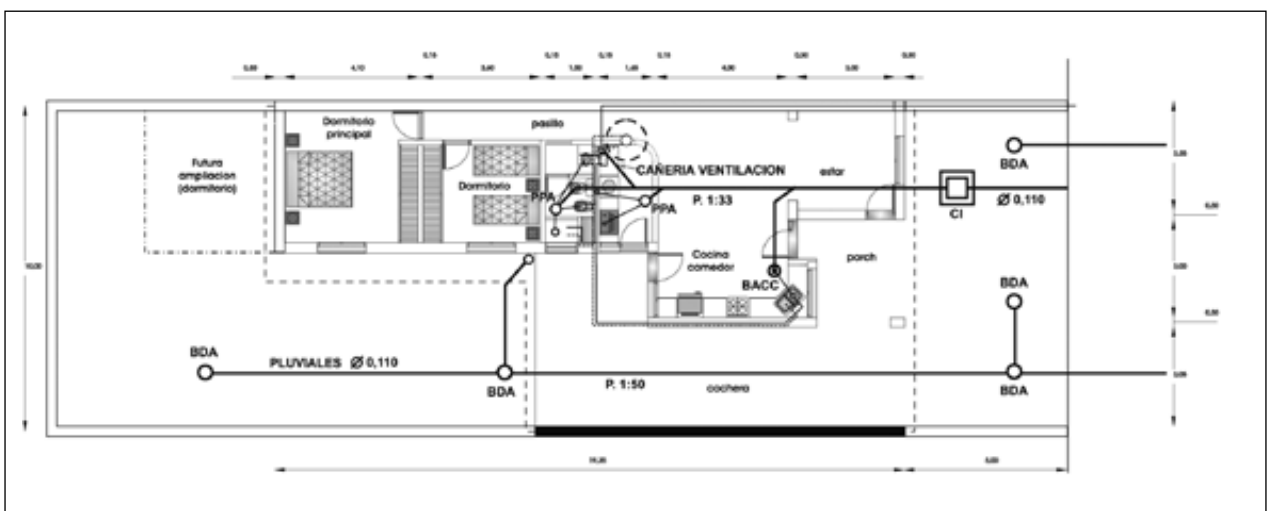

PLANTA

LUIS MARTINEZ

INSTALACIONES Y SERVICIOS

GASISTA MATRICULADO
MAT. N° 652 - 2° cat.

INSTALACIONES SANITARIAS - GAS

DOMICILIARIAS | COMERCIALES | INDUSTRIALES

RECIBO TARJETAS

Sargento Cabral 2349 - San Miguel de Tucumán - Cel: 381 5955521
luismartinezinstalacionesyservicios@hotmail.com

CÓMPUTOS Y PRESUPUESTO DE INSTALACIONES SANITARIAS

MATERIALES PARA INSTALACIONES SANITARIAS

MATERIALES	PRECIO UNITARIO	TOTAL
Aprovisionamiento de agua fría y caliente Aquasystem		
9 caños de PN20 20mm.	138,00	1242,00
3 caños de PN20 25mm.	213,00	639,00
2 u. Sobrepasso fusión 20mm.	31,00	62,00
18 u. Codo normal a 90° de 20mm.	9,70	174,60
10 u. Codo normal a 90° de 25mm	15,64	156,40
8 u. Curva a 90° H 20 x 1/2"	49,55	396,40
18 u. Tee normal de 20mm.	11,43	205,74
10u. Tee normal de 25mm.	23,31	233,10
1u. Tee reducción cent. 25 x 20 mm.	23,31	23,31
2u. Llave de paso con cabezal polim. (agua fría)	440,00	880,00
2u. Tubo hembra 20 x 3/8	60,00	120,00
1u. Tubo hembra 20 x 1/2"	45,79	45,79
1u. Unión doble plástica 25mm.	73,86	73,86
4u. Unión normal de 20mm.	6,44	25,76
2u. Unión normal de 25mm.	11,83	23,66
Desagües cloacales y pluviales DURATOP		
2u. Tubos 40 x 4 m.	168,70	137,40
1u. Tubo 50 x 2 m.	117,61	117,61
1u. Tubo 63 x 1 m.	97,56	97,56
14u. Tubo 110 x 4 m.	523,20	7324,80
12u. Codo a 90° HH 40mm.	18,50	222,00
3u. Codo a 90° HH 50mm.	25,16	75,48
1u. Codo a 45° MH 110mm.	72,47	72,47
4u. Codo a 90° MH 110mm. con base	104,42	417,68
2u. Ramal simple a 45° 110 x 110mm.	165,75	331,00
1u. Caño cámara 110mm. completo	305,79	305,79
4u. Cupla 110mm.	75,22	300,88
2u. Pileta patio Ø110 c/5 entr.40mm. c/salida 63mm.	201,00	402,00
3u. Portamarco pileta de patio 110mm.	140,00	420,00
1u. Empalme de acc. horiz. c/sal. 63mm. entr. 50mm.	316,00	316,00
2u. Marco con reja de acero inox. 12x12 cm.	115,00	230,00
1u. Marco con reja de acero inox. 12x12 cm. c/ tapa	128,40	128,46
1u. Sombbrero de vent. 110mm.	75,00	75,00
1u. Solución lubricante x 400 cm ³	130,00	130,00
Materiales p/ Instalación de artefactos		
1u. Canilla esférica de 1/2" rosca	225,00	225,00
1u. Válvula exclusiva 3/4" rosca	326,00	326,00
1u. Tanque Tinacos tricapa c/ descarga 1100 lts.	5656,00	5656,00
1u. Flotante para tanque 3/4"	327,00	327,00
1u. Adaptador de tanque IPS	67,00	67,00
1u. Vllvula esférica agua 3/4"	181,00	181,00
1u. Sopapa bañera	723,61	723,61
7u. Flexibles de cobre 1/22 x 30cm.	145,28	1016,00
4u. Tornillo para inodoro	17,50	70,00
10u. Taco fisher	1,00	10,00
1u. Sellador transparente x 280gr.	193,80	193,80
2u. Soporte lavatorio completo	22,20	44,40
TOTAL		\$ 24.185,56
Observación: No incluye griferías ni artefactos.		

MANO DE OBRA PARA INSTALACIONES SANITARIAS

DESIGNACIÓN DE OBRAS	UNIDAD	CANTIDAD	TOTAL
1 - Carpeta Técnica (sin aprobación)			
a) Ejecución de Carpeta Técnica (incluye: Diseño de recorrido de cañería, Cálculo de diámetros de cañerías. Dib. de planos en colores convencionales)	GL		6.000,00
2 - Aprovisionamiento de agua (de línea municipal al int. de la vivienda)			
a) Instalación de agua fría	ML	50	9.000,00
b) Instalación de agua caliente	ML	14	2.520,00
c) Instalación tanque de reserva 1.000 litros		1	2.800,00
3 - Inst. para Baño Principal			
a) Inst. de cañerías p/agua fría/cal.			
b) Un toma p/inodoro (agua fría)			
c) Dos tomas p/lavat. (agua fría/cal.)			
d) Dos tomas p/bidet (agua fría/cal.)			
e) Colocación de grifería p/ducha			
f) Tres descargas (lavat, bidet, ducha)			
g) Básico sanitario (codo c/base pileta de patio - cañería)	GL		12.000,00
4 - Instalaciones en Cocina			
a) Dos tomas p/pil. de cocina (agua fría y cal.)			
b) Una descarga p/pileta de cocina			
c) Una boca de acceso	GL		4.200,00
5 - Instalaciones en Lavadero			
a) Dos tomas p/pil. de lav. (fría/cal.)			
b) Un toma p/lavarropa			
c) Dos tomas p/calefón			
d) Tres descargas (pil., lav., lavarr.)			
e) Una pileta de patio	GL		6.200,00
6 - Desagües Cloacales (Hasta línea Municipal)			
a) Desagües cloacales horizontales	ML	17	10.200,00
b) Cámara de inspecc. 0,60 x 0,60		1	3.000,00
c) Caño cámara Awaduct x 6 m		1	600,00
7 - Cañería de Ventilación			
a) Horizontales	x 2 m ML	3	1.800,00
b) Verticales (aéreos)	ML	4	1.000,00
8 - Desagües Pluviales (hasta línea municipal)			
a) Horizontales	110x2 m	5	3.000,00
b) Verticales		6	1.800,00
c) Bocas de desagües		5	4.500,00
9 - Instalación de artefactos			
Inst. de inodoros		1	1.000,00
Inst. de bidet		1	1.000,00
Inst. de lavatorios		1	1.000,00
Inst. de pileta de cocina		1	1.400,00
Inst. de pileta de lavar		1	1.400,00
TOTAL			\$74.420,00

CÓMPUTOS Y PRESUPUESTO DE INSTALACIONES ELÉCTRICAS

MATERIALES PARA INSTALACIONES ELÉCTRICAS			
CANT.	MATERIALES	PRECIO UNITARIO	TOTAL
45	Caño semi-pesados Ho. -5/8"	37,00	1.665,00
90	" " Ho. -3/4"	43,00	3.870,00
3	" " Ho. -1"	61,00	183,00
1	Caño Ho. Galv. 1 1/4"	240,00	240,00
20	Tuercas y Boquillas -5/8"	2,50	50,00
50	" " -3/4"	3,00	150,00
45	Conectores 5/8"	2,00	90,00
56	" 3/4"	2,00	112,00
3	" 1"	4,50	13,50
19	Cajas octogonales grandes	8,50	161,50
7	" " chicas	4,00	28,00
49	" rectangulares	4,00	196,00
2	" 10 x 10	10,00	20,00
1	" p/12 T.M. Din	90,00	90,00
1	" p/medidor monof.	340,00	340,00
2	Jabalinas x 2 mts Coperwelld JL14	66,00	132,00
360	mts-cable unipolar - 1 mm ²	1,80	648,00
300	" - " - 2,5 mm ²	2,20	660,00
50	" - " - 6 mm ²	6,00	300,00
10	Llaves "Cambre Siglo XXI" - 1 punto	34,00	340,00
2	" " 1 pto. y toma	34,00	68,00
1	" " 2 puntos	34,00	34,00
4	" " 1 combinación	25,00	100,00
2	" " 1 comb. y pto.	35,00	70,00
1	" " 1 comb. y 2 pto.	50,00	50,00
1	" " 1 comb. y toma	36,00	36,00
22	" " Tomas con neutro	25,00	550,00
2	" " Tomas T.V.	38,00	76,00
2	" " Tomas telef.	32,00	64,00
1	Interruptor unip."BAW" - 1x32 A. Din	24,00	24,00
1	" " 1x15 A. "	24,00	24,00
3	" " 1x10 A. "	24,00	72,00
1	Disyuntor diferencial 2x40 A.	260,00	260,00
19	Portalámparas con florones	12,00	228,00
7	Receptáculos curvos con roseta	13,00	91,00
1	Rollo cinta aisl. x 20 m - PVC	9,00	9,00
2	Morsetos domiciliarios p/ conex.	21,00	42,00
TOTAL			\$11.087,00

Precio de materiales cotizados según promedio de empresas del rubro.



TABLA COMPLETA DE MANO DE OBRA EN EL SITIO:
www.aiet.org.ar

MANO DE OBRA PARA INSTALACIONES ELÉCTRICAS

DESIGNACIÓN DE OBRAS	UNIDAD	OBSERVACIÓN
Acometida Monofásica	\$ 1.743,00	Colocar caja, parante y PAT
Acometida Trifásica (hasta 10 Kw)	\$ 2.646,00	Colocar caja, parante y PAT
Colocación de Tomas de TV., Te	\$ 386,00	con cableado hasta 20 mts
Colocación de Tomas de Red	\$ 400,00	con cableado hasta 20 mts
Instalación de interruptores	\$ 70,00	un efecto y/o pulsadores
Instalación de interruptores	\$ 122,00	un efecto combin. doble
Instalación de Regulador de velocidad	\$ 99,00	ventilador o dimmer
Instalación de sensores de humo, gases, inundación, etc en caja rect	\$ 185,00	
Recableado y su nueva instalación	\$ 293,00	(incluye sacar artef y llaves)
Instalación x metros de cablecanal	\$ 94,00	poliducto PVC
Instalación de pisoductos x metros	\$ 206,00	
Portero de un pulsador	\$ 1091,00	en domicilio hasta 20 mts
Boca en cañería de PVC	\$ 268,00	Hasta 50 bocas
Boca en cañería metálica	\$ 324,00	Hasta 50 bocas
COLOCACIÓN DE ARTEFACTOS		
Colocación de Artefacto tipo (aplique, extractores de baño, campanillas, etc)	\$ 216,00	
Luminarias ext.	\$ 1008,00	Con columna hasta 3 mts
Spot Dicroica y/ halospot	\$ 213,00	Con Trafo embutido
Spot Incandescente de aplicar	\$ 153,00	
Ventilador de techo	\$ 558,00	
Armado y Coloc. de artef. de tubos 1-3u	\$ 415,00	
Plafones embutidos en cielo. de durlock	\$ 244,00	
Luminarias de piletas de natación y/o fuentes	\$ 651,00	
Inst. de artef. de ilumina. con fotocélula	\$ 377,00	
Instalación de luz de emergencia	\$ 338,00	
COLOCACION DE ELEMENTOS DE PROTECCIÓN Y COMANDO		
Insta. Int. Diferencial Bipolar	\$ 137,00	armado de tablero nuevo
Insta. Int. Diferencial tetrapolar	\$ 179,00	armado de tablero nuevo
Insta. Int. Diferencial Bipolar	\$ 917,00	en tablero existente
Insta. Int. Diferencial Tetrapolar	\$ 1206,00	en tablero existente
Insta. de sistema de automatización de bombeo	\$ 606,00	(automáticos de tanque y cisterna)
Insta. de sistema de automatización de cartelería	\$ 954,00	
Instalación de interruptor de escalera en caja rectangular	\$ 364,00	
CENTRALES TELEFÓNICAS		
Central telefónica con 4 internos	\$ 1.635,00	
Central telefónica con 16 internos	\$ 3.351,00	
Cableado por interno	\$ 258,00	por boca
SISTEMAS DE SEGURIDAD		
Cableado de Cámaras de seguridad	\$ 255,00	
Central de 6 a 18 cámaras	\$ 4.533,00	
VARIOS		
Colocación de fichas o tomas de red	\$ 84,00	
Sensores de Movimiento y/ presencia	\$ 493,00	
Revisión de fugas de corriente en instalaciones trifásicos mínimo 1 hora	\$ 1248,00	
Conexión de paneles solares	\$ 1084,00	

FUENTE: AIET, Asociación de Instaladores Electricistas de Tucumán
 Santa Fe 1724 - San Miguel de Tucumán - Tel: (0381) 451 4058
 E-mail: info@aiet.org.ar - www.aiet.org.ar

CÓMPUTOS Y PRESUPUESTO DE EQUIPO DE CALEFACCIÓN CENTRAL POR RADIADORES

Realización: Ing. Sebastián Anadón, de Sebana Ingeniería

Contacto: Tel: (0381)4202949 - sebananaing@gmail.com

Producto	Cantidad	Precio Unit en U\$S	IVA 21%	Precio Total en U\$S (*)
CALDERA MURAL Marca: PEISA DIVA DUO F	1	1100,00	231	1330,00
RADIADORES Marca:TROPICAL Modelo: 500	34	20,00	4,2	822,80
RADIADOR TOA-LLERO Marca: PEISA Modelo: 80 BCO	1	160,00	33,60	193,60
VALVULA + NIPLE RADIADOR DETENTOR GRIFO	7	32,00	6,72	271
TERMOSTATO DE AMBIENTE ANALÓGICO	1	40	8,4	48,40
			TOTAL	2665,80

(*) Los importes son en dólar oficial. Este precio incluye la puesta en marcha del equipo por personal capacitado.

Se puede solicitar la colocación de los equipos en las cañerías ya instaladas, y con las roscas correspondientes en cada caso, a un costo adicional de mano de obra de \$1550 por caldera, \$260 por radiador, \$330 por toallero y \$380 por termostato.

GUÍA DE PROVEEDORES DE TUCUMÁN

Para actualizar los datos sin cargo: (0381) 485-2548 - revistaarqycons@gmail.com

Cámara Argentina de la Construcción: (0381) 430-0660 / Cámara Tucumana de la Construcción: (0381) 430-2648

Unión Obrera de la Construcción de la República Argentina (UOCRA): (0381) 430-7411



Sebana
INGENIERIA

CALEFACCIÓN

CALEDERAS CENTRALES - PISO RADIANTE - TOALLEROS REPRESENTANTE Y DISTRIBUIDOR: **PEISA**
CALEFACTORES DE PISCINAS - RADIADORES
VENTA - ASESORAMIENTO TECNICO - INSTALACIONES Y SERVICIOS

Bolivar 630 - Tel. (0381) 4202949 - sebanaing@gmail.com

ABERTURAS

ABALUM
Av. Siria 1637427-6592

ABERNOA
Marco Avellaneda 1195 432-0668
abernoahotmail.com

BRITO CORRALÓN Y FERRETERÍA
Roca 2 esq. Marco Avellaneda (T. Viejo)
corralonbrito@outlook.com
muebleriabrito@hotmail.com

CORRALÓN ACONQUIJA
San Lorenzo 1345/71 424-4258
ventas@corralonaconquija.com.ar

DANIEL INGENIERIA
Las Piedras 884.....497-7889
danielingenieria@hotmail.com

DIAZ MEINERS
Corrientes 2151433-0540

E.M.I.
Av. Roca 336 - Casa Central...4526132/33
Ruta 9 km.1287 - Los Vallistos...4264212
Marcos Paz 993-Centro ...4253132/33
Av. Aconquija 1331-Y. B.....4316520
Pje Caseros (esq. Lavalle) B. Río Salí...4526135

GONELLA HNOS.
San Juan 1643423-4013
gonellahnos@ciudad.com.ar

JACARANDA MADERAS
Lavalle 2135/46423-9302
jacarandam@uolsinectis.com.ar

KRANSA S.R.L.
Canal Yerba Buena 4400439-2711
kransa@arnet.com.ar

KRONOS
Bolivia 2958.....434-6634
info@kronosrsl.com.ar

LA ALDABA
Camino del Perú 2250434-4089
aldaba.sanjosegmail.com

LEAL HNOS.
Crisóstomo Alvarez 1930.....432-0429

SINTESES
Av. Roca 3200436-0837

TUCUMÁN ALUMINIO
Lavaissé 1343 (alt. Alem 1800).....489-8006
TucumanAluminio@gmail.com
www.TucumanAluminio.com.ar

ABRASIVOS

COMERCIAL COLON
Av. Colón 107433-0646
administracion@comercialcolon.com.ar

E.M.I.
Av. Roca 336 - Casa Central...4526132/33
Ruta 9 km.1287 - Los Vallistos...4264212
Marcos Paz 993-Centro ...4253132/33
Av. Aconquija 1331-Y. B.....4316520
Pje Caseros (esq. Lavalle) B. Río Salí...4526135

HUINCA RENANCO NORTE S.R.L.
9 de Julio 948424-5023
ventas@huincasrl.com.ar

ACERO INOXIDABLE

E.M.I.
Av. Roca 336 - Casa Central...4526132/33
Ruta 9 km.1287 - Los Vallistos...4264212
Marcos Paz 993-Centro ...4253132/33
Av. Aconquija 1331-Y. B.....4316520
Pje Caseros (esq. Lavalle) B. Río Salí...4526135

EMILIO ROSSI E HIJOS SRL
Santiago del Estero 2412432-3695
marmoleriarossi@arnetbiz.com.ar

FAMIQ
Av. Avellaneda 5544212700

GIACOSA A y E
Marina Alfaro 1215424-7863
giacosa@tucbbs.com.ar

GIACOSA ALFREDO
Lavalle 19024005295
alfredogiacosa@arnet.com.ar

GIACOSA ELIO
Suipacha 482400-5371
giacosaelio@yahoo.com.ar

GIACOSA Y CIA. S.R.L.
Ruta 301, Km 1541439-2500
giacosa02@infovia.com.ar

INSTALL INGENIERIA S.R.L
Matheu 2476436 0934
installtuc@arnet.com.ar

REMÉTAL S.A. (Casa Central)
Av. Roca 3615433-1133
info@remetal.com.ar

REMÉTAL S.A. (Suc. 1)
Benjamín Aráoz 1164422-1310
info@remetal.com.ar

REMÉTAL S.A. (Suc. 2)
Av. Ej. dVVVVVVVVVVV Norte 480
433-4033
info@remetal.com.ar

REMÉTAL S.A. (Suc. 3)
Av. J. B. Justo 1616430-0070
info@remetal.com.ar

ADITIVOS

ADICEM
Av. Belgrano 1858.....423-3402
Av. Pte. Perón 188 (Y.B.).....435-3661
ventas@adicem.com.ar

AISLAR - CENTRO PROTEX
Av. América 286435-1356
sergioaislar@gmail.com

AIRE ACONDICIONADO

AIRTECNICA
Jujuy 726.....424-1121
airtecnica@uolsinectis.com.ar

DANIEL INGENIERIA
Las Piedras 884.....497-7889
danielingenieria@hotmail.com

ECOCLIMA
Lavalle 1315420-3046

INGENOR
Amador Lucero 306438-1218
lomascolo@ingenor.com.ar

NASTIQUE
Lavalle 3104432-5023

PABLO GRANADO
.....156005147
arqpablogranado@hotmail.com

REFRIG. DE FUSCO
Marco Avellaneda 335.....430-6458
info@totalinetuc.com.ar

REFRIGERACIÓN NORTE
Santiago 1203431-1318
refrinorte@infovia.com.ar

SEBANA INGENIERÍA
Bolivar 630420-2949
sebana@gmail.com

SEPÚLVEDA Y ASOC.
Santiago 1462432-3218
sepulyasoc@sepulyasoc.com.ar

SER
Av. Pte. Kirchner 1530.....485-6591
sadorforodriguez@hotmail.com

SOPORTEC
Pedro León Gallo 735.....155616904
dardosancre@gmail.com

Alejandrabo40@gmail.com

TECOM SRL
Corrientes 1866.....432-3636
tecomtuc@arnetbiz.com.ar

AISLACIONES HIDRÓFUGAS

ADICEM
Av. Belgrano 1858.....423-3402
Av. Pte. Perón 188 (Y.B.).....435-3661
ventas@adicem.com.ar

AISLAR - CENTRO PROTEX
Av. América 286435-1356
sergioaislar@gmail.com

OSMOTEC
24 de Septiembre 1175307- 5700
www.osmo-tec.com.ar

TUCUMÁN TECHOS
Jujuy 946.....420-2100
tucumantechos@gmail.com

AISLANTES TÉRMICOS Y ACÚSTICOS

ADICEM
Av. Belgrano 1858.....423-3402
Av. Pte. Perón 188 (Y.B.).....435-3661
ventas@adicem.com.ar

AISLAR - CENTRO PROTEX
Av. América 286435-1356
sergioaislar@gmail.com

BERCOVICH SACIFIA
24 de Setiembre 746421-9178
A. Lucero y C. Alvarez432-1616
Asunción 237433-0434

CELULOSA.PRO
.....154408321 / 154768008
Celulosaprotucuman@gmail.com

CORR. ACONQUIJA
San Lorenzo 1345/71424-4258
ventas@corralonaconquija.com.ar

DF NOA
Av. colón 1235438-0060
info@dfnoa.com

DISTRIBUIDORA LAMADRID
Av. Ej del Norte 395433-0635
distrilam@gmail.com

E.M.I.
Av. Roca 336 - Casa Central...4526132/33
Ruta 9 km.1287 - Los Vallistos...4264212
Marcos Paz 993-Centro ...4253132/33
Av. Aconquija 1331-Y. B.....4316520
Pje Caseros (esq. Lavalle) B. Río Salí...4526135

GIACOSA A y E
Marina Alfaro 1215424-7863
giacosa@tucbbs.com.ar

GIACOSA ALFREDO
Lavalle 1902400-5295
alfredogiacosa@arnet.com.ar

GIACOSA ELIO
Suipacha 482400-5371
giacosaelio@yahoo.com.ar

GIACOSA Y CIA. S.R.L.
Ruta 301, Km 1541439-2500
giacosa02@infovia.com.ar

MADERPLAK
Av. Roca 1999424-6860
ventas@maderplak.com

MEMBRANAZO
Av. Roca 2264436-3588

REMÉTAL S.A. (Casa Central)
Av. Roca 3615433-1133
info@remetal.com.ar

REMÉTAL S.A. (Suc. 1)
Benjamín Aráoz 1164422-1310
info@remetal.com.ar

REMÉTAL S.A. (Suc. 2)
Av. Ej. del Norte 480433-4033
info@remetal.com.ar

REMÉTAL S.A. (Suc. 3)
Av. J. B. Justo 1616430-0070
info@remetal.com.ar

TECNOPOR
San Lorenzo 2041432-2253

ALAMBRES

CHAPERO
Don Bosco 1675423-0165

DOMINGO BRAVO
Uruguay 465422-3682

E.M.I.
Av. Roca 336 - Casa Central...4526132/33
Ruta 9 km.1287 - Los Vallistos...4264212
Marcos Paz 993-Centro ...4253132/33
Av. Aconquija 1331-Y. B.....4316520
Pje Caseros (esq. Lavalle) B. Río Salí...4526135

REMÉTAL S.A. (Casa Central)
Av. Roca 3615433-1133
info@remetal.com.ar

REMÉTAL S.A. (Suc-1)
Av. Benjamín Araoz 1164.....422-1310
info@remetal.com.ar

REMÉTAL S.A. (Suc-2)
Av. Ej. del Norte 480433-4033
info@remetal.com.ar

REMÉTAL S.A. (Suc-3)
Av. Juan B. Justo 1616430-0070
info@remetal.com.ar

TUCUMÁN ALAMBRES
Lavalle 2946451-4980
informes@tucumanalambres.com.ar
www.tucumanalambres.com.ar

ALARMAS

ALARTEC
Chacabuco 27 - 1º Piso421-6216

ALBIERO HNOS. SRL
Catamarca 479430-5677

CONTROL
24 de Set. y Jujuy422-9178
jbeker@control-srl.com.ar

MF ELECTRÓNICA
San Isidro de Lules155944426
mfelectronica@hotmail.com

ALQUILER DE MÁQUINAS Y HERRAMIENTAS

ALFA EMPRESA CONSTRUCTORA S.R.L.
Av. Mate de Luna 3737435-3610
alfasrl@uolsinetis.com.ar

COMERCIAL COLON
Av. Colón 107433-0646
administracion@comercialcolon.com.ar

EL MORAL S.R.L.
Bernabé Aráoz 281420-2218
estudiofrancisco@arnet.com.ar
lour_francisco@hotmail.com

HELGUERA
Muñecas 2657427-6539

HUINCA RENANCO NORTE S.R.L.
9 de Julio 948424-5023
ventas@huincasrl.com.ar

INDUSTRIAL BELGRANO
Santa Fe 3008423-7900

INSTALL INGENIERIA S.R.L.
Matheu 2476436 0934
installtuc@arnet.com.ar

LEITEN NOA
Av. Adolfo de la Vega 470...423-7038
leitennoa@leiten.com.ar

MAK CONSTRUCCIONES S.R.L.
Av. Soldati 204.....422-9052

MAROLA
Libertad 462432-1553

SOPORTEC
Pedro León Gallo 735.....155616904
dardosancre@gmail.com
alejandrabo40@gmail.com

TECNOTEC - ENAS
Av. Ej. del Norte 930423-0911
ventas@tecnotec.com.ar

VIALTUC
Av. Ej. del Norte 930154-888451
info@vialtuc.com.ar

ALUMBRADO PÚBLICO

B.P.S.A.
San Martín 1301422-4427
Córdoba 637452-2343
bpsa@bp-sa.com.ar

DIMATER S.A.
Av. Marina Alfaro 1140420-5348
consultas@dimater.com.ar
ventas@dimater.com.ar

INSTALL INGENIERIA S.R.L.
Matheu 2476436-0934
installtuc@gmail.com

SEPÚLVEDA Y ASOC.
Santiago 1462432-3218
sepylyasoc@sinetis.com.ar

AMOBLIAMIENTOS DE ALGARROBO

SINTESIS
Av. Roca 3200436-0837

AMOBLIAMIENTOS PARA BAÑOS

BERCOVICH SACIFIA
24 de Setiembre 746421-9178
A. Lucero y C. Alvarez432-1616
Asunción 237433-0434

BRB AMOBLIAMIENTOS
Av. Belgrano 2578153498800

CORRALÓN ALEM
Av. Alem 535400-0060

DANIEL INGENIERIA
Las Piedras 884497-7889
danielingenieria@hotmail.com

E.M.I.
Av. Roca 336 - Casa Central...4526132/33
Ruta 9 km.1287 - Los Vallistos...4264212
Marcos Paz 993-Centro ...4253132/33
Av. Aconquija 1331-Y. B.....4316520
Pje Caseros (esq. Lavalle) B. Río Salí...4526135

IMAGINARIA
José Colombres 198.....425-1558
jjpmarchi@msn.com

IPS SANITARIOS
Av. Ejercito del Norte 225 ..451-4377
ipssanitarios@hotmail.com

AMOBLIAMIENTOS DE COCINA

ARBORIO HNOS.
C. Alvarez 1371424-4026
arboriohermanos@arnet.com.ar

ARTESAN
Av. Roca 139400-0043

BERCOVICH SACIFIA
24 de Setiembre 746421-9178
A. Lucero y C. Alvarez432-1616
Asunción 237433-0434

BRB AMOBLIAMIENTOS
Av. Belgrano 2578153498800

C&C AMOBLIAMIENTOS
Asunción 548432-0138
San Juan 945497-7830

CORRALÓN ALEM
Av. Alem 535400-0060

DANIEL INGENIERIA
Las Piedras 884.....497-7889
danielingenieria@hotmail.com

DECORAMA
Mendoza 1373422-6501

DIAZ MEINERS
Corrientes 2151433-0540

DISTRIBUIDORA ARMONÍA
Maipú 340.....430-1351

DURAFORT
Pje. Boulogne Sur Mer 3334....423-9465
info@durafort.com.ar

IPS SANITARIOS
Av. Ejercito del Norte 225 ..451-4377
ipssanitarios@hotmail.com

KATZ
Av. Perón y Thames (Y.B.) ...484-8735
info@katz.com.ar
www.katz.com.ar

MOSAICOS CESCA HNOS. S.R.L.
12 de Octubre 245421-2485

MUNDO HOUSE
Lobo de la Vega 1099 L6 (Y.B.)...4258208
info@mundohouse.com.ar

PABLO SCROCCHI
Saavedra 589.....423-7764

PRESISSO
Av. Pte. Perón 1750 Y.B. 1° piso...485-9189
tucuman@presisso.com.ar

RENO TUCUMÁN - KÜCHENDESIGN
San Juan 28.....497-6760
tucumancentro@amobliamientosreno.com

SINTESIS
Av. Roca 3200436-0837

AMOBLIAMIENTOS PARA EMPRESAS

DANIEL INGENIERIA
Las Piedras 884.....497-7889
danielingenieria@hotmail.com

DANILO G
Santiago 718.....422-8616
danilog.tuc@hotmail.com.ar

DELAPORTE
Crisóstomo Álvarez 471421-8202

DIAZ MEINERS
Corrientes 2151433-0540

EKIPA
24 de Set. esq. José Col.430-5367

INTERIORES
San Martín 1026.....400-4467
Yerba Buena Design(YB).....430-2240
interiores@live.com
interioresyb@live.com.ar

PABLO SCROCCHI
Saavedra 589423-7764

REMOAR
Av. Roca Belgrano 1950.....423-0967
San Juan 601421-8048
Shop. Solar del Cerro Loc. 16 (Y.B.)...425-4205

SINTESIS
Av. Roca 3200436-0837

ZIMMERMAN MUEBLES
Av. Belgrano 1456.....432-1719

ANDAMIOS METÁLICOS

COMERCIAL COLON
Av. Colón 111433-0646
administracion@comercialcolon.com.ar

**TINGLADOS - GALPONES
TECHOS**

EDUARDO O. FORMOSO

Lavalle 2412 - S. M. de Tucumán (4000)
Telefax (0381) 423-2823
e-mail: eduardo_formoso@yahoo.com.ar

E.M.I.
Av. Roca 336 - Casa Central...4526132/33
Ruta 9 km.1287 - Los Vallistos...4264212
Marcos Paz 993-Centro ...4253132/33
Av. Aconquija 1331-Y. B.....4316520
Pje Caseros (esq. Lavalle) B. Río Salí...4526135

RÍO AZUL INGENIERIA S.R.L.
Lavalle 2974423-3340
rioazul@rioazul.com.ar
www.rioazul.com.ar

TECNOTEC - ENAS
Av. Ej. del Norte 930423-0911
ventas@tecnotec.com.ar

ÁRIDOS - CANTERAS

ARIDOS CALERA SRL
Ruta 305, km 11 (La Aguadita)485-9196
aridoscalerasrl@gmail.com

EL ARENAL
Lavalle 1574420-5389
alejandrolaarenal@gmail.com

BRITO CORRALÓN Y FERRETERIA
Roca 2 esq. Marco Avellaneda (T. Viejo)
corralonbrito@outlook.com
muebleriabrito@hotmail.com

LADRILLERÍA LAS TALITAS
Ruta 305 - km 7,5 (Las Tal) .437-4141

RIPIERA GUERRERO
Las Cañitas - Nogales156-815804

TRANSPORTE GOMEZ
Av. Pedro Miguel Aráoz 315420-1770

TRANSPORTE NACUSSE
Ruta 306 Km 19155097749 / 431-4263

ASCENSORES

ASCENSORES SANT
San Lorenzo 438422-0075
sant-asc@tucbbs.com.ar

DANIEL INGENIERIA
Las Piedras 884.....497-7889
danielingenieria@hotmail.com

GUERRERO
Marcos Paz 316.....430-7543
guerrero@jetnet.com.ar

ASFALTOS

ADICEM
Av. Belgrano 1858.....423-3402
Av. Pte. Perón 188 (Y.B.).....435-3661
ventas@adicem.com.ar

MEMBRANAZO
Av. Roca 2264436-3588

BAÑOS QUÍMICOS - CASILLAS DE SEGURIDAD

COMERCIAL COLON
Av. Colón 107433-0646
administracion@comercialcolon.com.ar

BLOQUES (FÁBRICAS)

NORVIGUET
24 de Setiembre 675 - PB ...422-0646
Av. Nestor Kirchner 1801420-3315
www.norviguet.com.ar

TENSOLITE S.A.
Ruta 9 km 1298 (Los Pocitos)...437-2215
tensolite@tensolite.com.ar

BOMBAS PARA AGUA

BOLLINI
Catamarca 354431-0148

DIMONDO S.A.
Mendoza 939422-4022

E.M.I.
Av. Roca 336 - Casa Central...4526132/33
Ruta 9 km.1287 - Los Vallistos...4264212
Marcos Paz 993-Centro ...4253132/33
Av. Aconquija 1331-Y. B.....4316520
Pje Caseros (esq. Lavalle) B. Río Salí...4526135

GASMARKET
Cuba 53450-1051/91
ventas@gasmarket.com.ar

HUINCA RENANCO NORTE S.R.L.
9 de Julio 948424-5023
ventas@huincasrl.com.ar

MAROLA
Libertad 462432-1553

MEDICI & CIA.
San Juan 256421-3269

MERKUSA
12 de Octubre 845423-7474
administracion@merkusa.com.ar

BULONERÍAS

ALEX DISTRIBUIDORA
Gral. Paz 1958423-9201
distalexdelnoa@yahoo.com.ar

E.M.I.
Av. Roca 336 - Casa Central...4526132/33
Ruta 9 km.1287 - Los Vallistos...4264212
Marcos Paz 993-Centro ...4253132/33
Av. Aconquija 1331-Y. B.....4316520
Pje Caseros (esq. Lavalle) B. Río Salí...4526135

FERRETERÍA SAN JUAN
San Juan 3501423-6342
ferreteriasanjuan@live.com

HUINCA RENANCO NORTE
9 de Julio 948.....424-7687
ventas@huincasrl.com.ar

MERKUSA
12 de Octubre 845423-7474
administracion@merkusa.com.ar

REGINATO S.R.L.
Av. Coronel Suárez 349422-4103

TUCUMÁN BULONES SRL
San Martín 1492422-6903

CAL - DISTRIBUIDORAS

CIA YESERA DEL NOROESTE
Marcos Paz 2065400-4578

EXPRESO SAN JOSE S.A.
Alfonsina Storni 97427-9213

EMABRE

www.emabre.com.ar

PUERTAS PARA GAS - SUPER GAS - TAPAS CAMARAS - GABINETES - BOTIQUINES
 REJILLAS DE VENTILACION - PUERTA LLAVE DE PASO / HIDROMASAJE

CARLOS RUIZ & CIA.

TEL : (0381) 483- 88 77 - CEL: (0381) 154 580 560
 carlosruizcia@hotmail.com - carlosruizcia@gmail.com

REPRESENTANTE EXCLUSIVO PARA LAS PROVINCIAS DE: TUCUMAN, SALTA, JUJUY, CATAMARCA, LA RIOJA Y SANTIAGO DEL ESTERO

CALDERAS - CALEFACCIÓN

GASMARKET
 Cuba 53450-1051/91
 ventas@gasmarket.com.ar
PABLO GRANADO
156005147
 arqpablogranado@hotmail.com
SEBANA INGENIERIA
 Bolívar 630420-2949
 sebana@gmail.com
SEPÚLVEDA Y ASOC.
 Santiago 1462432-3218
 sepulyasoc@sinctis.com.ar

CÁMARAS FRIGORÍFICAS

OSCAR BASILOTTA e Hijos
 Bolivia 4781434-6655
 oscar@basilottahnos.arnetbiz.com.
SOPORTEC
 Pedro León Gallo 735.....155616904
 dardosancre@gmail.com
 alejandrabo40@gmail.com

CAÑOS, DOBLADO DE

RÍO AZUL INGENIERIA S.R.L.
 Lavalle 2974423-3340
 rioazul@rioazul.com.ar
 www.rioazul.com.ar
TINCANI
 Lamadrid 1745432-1529

CAÑOS Y ACCESORIOS

GASMARKET
 Cuba 53450-1051/91
 ventas@gasmarket.com.ar

CARPINTERIA DE ALUMINIO

ABALUM
 Av. Siria 1637427-6592
ALUMINA
 San Lorenzo 1790.....155014985
 aluminaca@gmail.com
ALUMINIO 25 DE MAYO
 Don Bosco 2334433-0213
 aluminio25m@arnet.com.ar
ALUMINIO CENTER
 Av. Siria 2447427-5918
ALUNORT SRL
 Amador Lucero 253423-1421
 info@alunort.com.ar
ALUSOL
 San Miguel 531433-3868
 ventas@alusol.com.ar
CORRALÓN ACONQUIJA
 San Lorenzo 1345/71424-4258
 ventas@corralonaconquija.com.ar
DANIEL INGENIERIA
 Las Piedras 884.....497-7889
 danielingenieria@hotmail.com
EL BUEN PERFIL
 Ruta Prov. 301 Km 17,5(Lules).....154404911
 cpio.leon@gmail.com
 www.elbuenperfil.com

E.M.I.
 Av. Roca 336 - Casa Central...4526132/33
 Ruta 9 km.1287 - Los Vallistos....4264212
 Marcos Paz 993-Centro ...4253132/33
 Av. Aconquija 1331-Y. B.....4316520
 Pje Caseros (esq. Lavalle) B. Río Salí...4526135
PJONELLA HNOS.
 San Juan 1643423-4013
 gonellahnos@ciudad.com.ar
INSA
 Ruta 9, Km 1301437-0192
 insa.aluminio@gmail.com
KRONOS
 Bolivia 2958.....434-6634
 info@kronosrsl.com.ar
LUIS MOLINA
 Frías Silva 29423-6222
 luismolinaventas@hotmail.com
METALURGICA MALABIA S.H.
 Mariano Moreno 1996429-1999
TUCUMÁN ALUMINIO
 Lavaisé 1343 (alt. Alem 1800)...489-8006
 TucumanAluminio@gmail.com
 www.TucumanAluminio.com.ar
VIDRIAL
 P.Indus, Av. Circunva. km 1294...453-6806
 vidrial@vidrial.com.ar
VIDRIERIA DEL CENTRO
 Amador Lucero 651433-3495
 vidrieriadelcentro@arnet.com.ar

CARPINTERÍA DE MADERA

ARBORIO HNOS.
 C. Alvarez 1371424-4026
ARQ. ALICIA MENA
 Av. Alem 1132.....436-1134
BRITO CORRALÓN Y FERRETERÍA
 Roca 2 esq. Marco Avellaneda (T. Viejo)
 corralonbrito@outlook.com
 muebleriabrito@hotmail.com
CARPINTERÍA VALDÉZ
 Corrientes 339 (T. Viejo)461-7643
 carpinteriavaldezhnos@gmail.com
CIA. EL CÓNDOR
 Uruguay 1104421-8759
CORRALÓN ACONQUIJA
 San Lorenzo 1345/71424-4258
 ventas@corralonaconquija.com.ar
DANIEL INGENIERIA
 Las Piedras 884.....497-7889
 danielingenieria@hotmail.com
DIAZ MEINERS
 Corrientes 2151.....433-0540
E.M.I.
 Av. Roca 336 - Casa Central...4526132/33
 Ruta 9 km.1287 - Los Vallistos....4264212
 Marcos Paz 993-Centro ...4253132/33
 Av. Aconquija 1331-Y. B.....4316520
 Pje Caseros (esq. Lavalle) B. Río Salí...4526135
JACARANDA MADERAS
 Lavalle 2135/46423-9302
 jacarandam@uolsinectis.com.ar
KRANSA S.R.L.
 Canal Yerba Buena 4400439-2711
 kranza@arnet.com.ar
LEAL HNOS.
 Crisóstomo Alvarez 1930 ...432-0429

NIVEL
 Pje. Magallanes 2051-YB425-2387
 nivel Tucuman@yahoo.com.ar
SINTESIS
 Av. Roca 3200436-0837

CARPINTERÍA METÁLICA

CORRALÓN ACONQUIJA
 San Lorenzo 1345/71424-4258
 ventas@corralonaconquija.com.ar
DANIEL INGENIERIA
 Las Piedras 884.....497-7889
 danielingenieria@hotmail.com
DELAPORTE
 Crisóstomo Álvarez 471421-8202
E.M.I.
 Av. Roca 336 - Casa Central...4526132/33
 Ruta 9 km.1287 - Los Vallistos....4264212
 Marcos Paz 993-Centro ...4253132/33
 Av. Aconquija 1331-Y. B.....4316520
 Pje Caseros (esq. Lavalle) B. Río Salí...4526135
FORMOSO EDUARDO
 Lavalle 2412.....423-2823
 eduardo_formoso@yahoo.com.ar
MENA A. EDUARDO
 Av. Alem 1136.....436-1134
METALÚRGICA MALABIA S.H.
 Mariano Moreno 1996429-1999

CARPINTERÍA PVC (FÁBRICAS)

CE&A
 Federico Rossi - 4^{ta} cuadra
 (Yerba Buena)435-2090
DIAZ MEINERS
 Corrientes 2151433-0540

CARTELERÍA - LETREROS

ELECTRO VIAL
 Pío XII 868420-2929
MG CARTELERÍA Y SERVICIOS
 Olegario V Andrade 2011...154-544999
 mg.agrassetto@gmail.com
ROCIBEN
 Av.J.B. Justo 1448.....422-2159
SALVATORE LETREROS
 Thames 662432-1240
TUCUMÁN CARTELES
 Thames 866435-5610
 tuccarteles@yahoo.com.ar
VISUAL CARTELERÍA
 San Miguel 680.....423-5669
 visualtuc@arnet.com.ar

CEMENTO DISTRIBUIDORES

EXPRESO SAN JESUS.A.
 Alfonsina Storni 97427-9213
 esjsa@arnet.com.ar

CHAPAS

BERCOVICH SACIFIA
 24 de Setiembre 746421-9178
 A.Lucero y C. Alvarez432-1616
 Asunción 237433-0434

CORRALÓN 24
 24 de Septiembre 817452-2532
 corralon24tucuman@yahoo.com.ar
CORRALÓN ALEM
 Av. Alem 535400-0060
CORRALÓN DELPERO
 Av. Ej. del Norte 142423-4724
CORRALÓN SALTA
 Av. Salta 1650427-3501
 corralonsalta@argentina.com
CORRALÓN SALTA
 Av. Roca 2397432-1997
E.M.I.
 Av. Roca 336 - Casa Central...4526132/33
 Ruta 9 km.1287 - Los Vallistos....4264212
 Marcos Paz 993-Centro ...4253132/33
 Av. Aconquija 1331-Y. B.....4316520
 Pje Caseros (esq. Lavalle) B. Río Salí...4526135
GENTILE TUCUMÁN
 Lavalle 2729423-3131
 gentiletuc@uolsinectis.com.ar
GIACOSA A y E
 Marina Alfaro 1215424-7863
 giacosa@tucbbs.com.ar
GIACOSA ALFREDO
 Lavalle 19024005295
 alfredogiacosa@arnet.com.ar
GIACOSA ELIO
 Suipacha 482400-5371
 giacosaelio@yahoo.com.ar
GIACOSA Y CIA. S.R.L.
 Ruta 301, Km 1541439-2500
 giacosa02@infovia.com.ar.
HIERRONORT SALTA
 Av.Colón 925436-1234
LA ONDA
 Av. Colón 577423-5328
REMÉTAL S.A. (Casa Central)
 Av. Roca 3615433-1133
 info@remetal.com.ar
REMÉTAL S.A. (Suc-1)
 Av. Benj. Araoz 1164422-1310
 info@remetal.com.ar
REMÉTAL S.A. (Suc-2)
 Av. Ej. del Norte 480433-4033
 info@remetal.com.ar
REMÉTAL S.A. (Suc-3)
 Av. Juan B. Justo 1616430-0070
 info@remetal.com.ar
TRESA
 Belgrano 20 (El Mtial.-Lules) ...439-1275

CHAPAS (CORTE Y PLEGADO)

CARLOS GRASSI- TALLER METALÚRGICO
 Pje Oncativo 1057.....155761430
 carlosgrassitmo@hotmail.com
MENA A. EDUARDO
 Av. Alem 1136.....436-1134
RÍO AZUL INGENIERIA S.R.L.
 Lavalle 2974423-3340
 rioazul@rioazul.com.ar
 www.rioazul.com.ar
TINCANI
 Lamadrid 1745432-1529

CIELORRASOS

ARQ. ALICIA MENA
 Av. Alem 1132.....436-1134

BERCOVICH SACIFIA
24 de Setiembre 746421-9178
A.Lucero y C. Alvarez432-1616
Asunción 237433-0434

CIELORRASO TUCUMAN
Asunción 633433-0847

CORRALÓN ACONQUIJA
San Lorenzo 1345/71424-4258
ventas@corralonaconquija.com.ar

CORRALÓN ALEM
Av. Alem 535400-0060

E.M.I.
Av. Roca 336 - Casa Central...4526132/33
Ruta 9 km.1287 - Los Vallistos...4264212
Marcos Paz 993-Centro ...4253132/33
Av. Aconquija 1331-Y. B.....4316520
Pje Caseros (esq. Lavalle) B. Río Salí...4526135

EL ARENAL
Lavalle 1574420-5389
alejandro.elarenal@gmail.com

GBS GREEN BUILDING SOLUTIONS
Av. Aconquija 2579155-504064
pvidal@gbsgreen.com.ar

GIACOSA A y E
Marina Alfaro 1215 424-7863
giacosa@tucbbs.com.ar

GIACOSA ALFREDO
Lavalle 1902 4005295
alfredogiacosa@arnet.com.ar

GIACOSA ELIO
Suipacha 482 400-5371
giacosaelio@yahoo.com.ar

GIACOSA Y CIA. S.R.L.
Ruta 301, Km 1541 439-2500
alfasrl@uolsinectis.com.ar

INSTALL INGENIERÍA S.R.L
Matheu 2476436-0934
installtuc@gmail.com

JACARANDA MADERAS
Lavalle 2135/46 423-9302
jacarandam@uolsinectis.com.ar

TECNOPOR (FCA.)
San Lorenzo 2041 432-2253

COLUMNAS PARA ALUMBRADO

INSTALL INGENIERÍA S.R.L
Matheu 2476436 0934
installtuc@arnet.com.ar

INSTELEC
Italia 2464423-2505

TENSOLITE S.A.
Ruta 9 km 1298 (Los Pocitos)
437-2215
tensolite@tensolite.com.ar

CONTROL DE ACCESO

EQUISER
Santa Fé 2037432-2971
ventas@equiser.com.ar

CONSTRUCCIÓN EN SECO (CIELORRASOS Y TABIQUES)

ADICEM
Av. Belgrano 1858423-3402
Av. Pte. Perón 188 (Y.B.).....435-3661
ventas@adicem.com.ar

BERCOVICH SACIFIA
Asunción 237433-0434
24 de Setiembre 746421-9178
A.Lucero y C. Alvarez432-1616

CORRALÓN ACONQUIJA
San Lorenzo 1345/71424-4258
ventas@corralonaconquija.com.ar

DISTRIBUIDORA LAMADRID
Av. Ej del Norte 395433-0635
distrilam@gmail.com

E.M.I.
Av. Roca 336 - Casa Central...4526132/33
Ruta 9 km.1287 - Los Vallistos...4264212
Marcos Paz 993-Centro ...4253132/33
Av. Aconquija 1331-Y. B.....4316520
Pje Caseros (esq. Lavalle) B. Río Salí...4526135

GIACOSA A y E
Marina Alfaro 1215424-7863
giacosa@tucbbs.com.ar

GIACOSA ALFREDO
Lavalle 19024005295
alfredogiacosa@arnet.com.ar

GIACOSA ELIO
Suipacha 482400-5371
giacosaelio@yahoo.com.ar

GIACOSA Y CIA. S.R.L.
Ruta 301, Km 1541439-2500
giacosa02@infovia.com.ar

JACARANDA MADERAS
Lavalle 2135/46423-9302
jacarandam@uolsinectis.com.ar

MADERPLAK
Av. Roca 1999424-6860
ventas@maderplak.com

PINTURES
Av. Pte. Perón 1750 - Y.B. Loc. 14.....485-6075

TECNOPOR
San Lorenzo 2041432-2253

TRESA
Belgrano 20 (El Mtlal.-Lules)439-1275

CONSULTORÍA PROFESIONAL

ALFA EMPRESA CONSTRUCTORA S.R.L.
Av. Mate de Luna 3737435-3610
alfasrl@uolsinectis.com.ar

CERECO
9 de Julio 485 - 5º A156-543555
marilamd@cereco.org

DARUICH & ASOC.
12 de Octubre 1060423-9903
estudiodarulich@hotmail.com

GABRIELA PACHECO-SEGURIDAD E HIGIENE
Viamonte 730 P.B.155-298791
www.rochacanutuconstrucciones.com

ING. CHAVANNE -SEGURIDAD E HIGIENE
Las Piedras 337430-7428
rchavanne@arnet.com.ar

ING. CHALER, JUAN MANUEL
Muñecas 616 - 5º A422-1287

ROCHA CANUTO MARÍA CECILIA
.....153-007933
www.rochacanutuconstrucciones.com

CONTENEDORES

AC CONTENEDORES
Junín 435430-6161

EL ARENAL
Lavalle 1574420-5389
alejandro.elarenal@gmail.com

EL MORAL S.R.L
Bernabé Araújo 281420-2218
estudiofrancisco@arnet.com.ar
lour_francisco@hotmail.com

TRANSPORTE GOMEZ
Av. Pedro Miguel Araújo 315420-1770

TRANSPORTE NACUSSE
Ruta 306 Km 19155097749 / 431-4263

CONTRATISTAS DE OBRAS

AL NORTEÑO PARQUET
Lavalle 2389423-2001
javiernaessens@yahoo.com.ar

DIÁZ MIGUEL ANGEL
R9 km 1276-C.Alta155-845837

MINAHK INSTALACIONES
Mendoza 3569423-8764
minahksrl@arnet.com.ar

R CONSTRUCCIONES
Pje. Grima y Gálvez 823 2º A...155-849236
rconstrucciones@gmail.com

ROCHA CANUTO CONSTRUCCIONES
.....155086617 / 155623449
rochacanutu@hotmail.com
www.rochacanutuconstrucciones.com

SOPORTEC
Pedro León Gallo 735155616904
dardosancre@gmail.com
alejandrabo40@gmail.com

CORTINAS METÁLICAS

CONTROL
24 de Set. y Jujuy422-9178
jbeker@control-srl.com.ar

DANIEL INGENIERIA
Las Piedras 884497-7889
danielingenieria@hotmail.com

DIAZ MEINERS
Corrientes 2151433-0540

E.M.I.
Av. Roca 336 - Casa Central...4526132/33
Ruta 9 km.1287 - Los Vallistos...4264212
Marcos Paz 993-Centro ...4253132/33
Av. Aconquija 1331-Y. B.....4316520
Pje Caseros (esq. Lavalle) B. Río Salí...4526135

INYSER
Lavalle 2665432-3232

LA ALDABA
Mendoza 1095422-9088
aldaba1@datafull.com

SCREEN
España 714421-6380
arqdsavino@hotmail.com

CORTINAS - PERSIANAS

DANIEL INGENIERIA
Las Piedras 884497-7889
danielingenieria@hotmail.com

FABICORT
.....421-7288 / 429-1491
info@fabicort.com.ar

INGAR
.....153200427
ingar360tuc@gmail.com

SCREEN
España 714421-6380
arqdsavino@hotmail.com

DECORACIÓN Y EQUIPAMIENTO

AL NORTEÑO PARQUET
Lavalle 2389423-2001
javiernaessens@yahoo.com.ar

ARBORIO HNOS.
C. Alvarez 1371424-4026
arboriohermanos@arnet.com.ar

BOCETO
Muñecas 391156-459418
bocetoargentina@hotmail.com

CORRALÓN ACONQUIJA
San Lorenzo 1345/71424-4258
ventas@corralonaconquija.com.ar

DANILO G
Santiago 718422-8616
danilog.tuc@hotmail.com.ar

DISTRIBUIDORA LAMADRID
Av. Ej del Norte 395433-0635
distrilam@gmail.com

EKIPA
24 de Set. y J. Colombres...430-5367

EMILIO ROSSI E HIJOS SRL
Santiago del Estero 2412 ...432-3695
marmoleriarossi@arnetbiz.com.ar

INTERIORES
San Martín 1026400-4467
Yerba Buena Design(YB)430-2240
interioresstuc@live.com
interioresyb@live.com.ar

KATZ
Av. Perón y Thames (Y.B.) ...484-8735
info@katz.com.ar
www.katz.com.ar

RAKÚ
25 de Mayo 435421-3637

REMOAR
Av. Belgrano 1950423-0967
San Juan 601421-8048
Shop.Solar del Cerro Loc. 16 (YB).425-4205

SCREEN
España 714421-6380
arqdsavino@hotmail.com

SINTESIS AMOBLAMIENTOS
Av. Roca 3200436-0837

TUCUMAN LAJAS
Av. Roca 3200423-0800
tucumanlajas3195@yahoo.com.ar
www.tucumanlajas.com.ar

DISEÑO DE ILUMINACIÓN

ING. OLI ALONSO - LUMINAR
Perú 935 (Y.B.)431-6227

EMPRESAS CONSTRUCTORA

CÁMARA ARG. DE LA CONSTRUCCIÓN
San Martín 623430-0660

CÁMARA TUC. DE LA CONSTRUCCIÓN
San Martín 427430-2648
gerencia@ctuc.org.ar

AGORA S.R.L
Manuel Alberti 735423-0314
agorasrl@arnet.com.ar

ALFA EMPRESA CONSTRUCTORA S.R.L.
Av. Mate de Luna 3737435-3610
alfasrl@uolsinectis.com.ar

ALPRÉ S.A.
Paso de los Andes 2399427-6572
alvareztuc@live.com.ar

AVANT GARDE S.R.L
San Juan 7874330258
avant_garde@arnet.com.ar

B Y M S.R.L.
9 de Julio 926420-2088
edithpaz@hotmail.com.ar

BATCON S.R.L.
España 1247423-4220
batconsrl@arnetbiz.com.ar

BATIA S.R.L.
Maipú 605 PB424-7191
carlosruiz@arnet.com.ar

BLASCO S.R.L.
Suipacha 440433-0686
jmbblasco@arnet.com.ar

CMS
Pje. Benjamín Paz 821155947700
marcelocoromina@gmail.com

COBA
9 de Julio 1740429-6973
cvbader@yahoo.com.ar

CODESA S.R.L.
Monteagudo 2554313093
codesasrl@arnetbiz.com.ar

COINCI S.R.L.
Rivadavia 555 1ºB4229217
ing.dominguez@coinci.com.ar

COLETTI CONSTRUCCIONES
Monteagudo 852421-5805

CONAL
Tafí Viejo155822768

CONEL S.R.L.
Av. Roca 2575423-2561

CON-FER
Chiclana 55423-5253

CONSTRUCCIÓN Y DISEÑO S.R.L.
Congreso 180 1º Of.10/14...422-2539
cyd-srl@hotmail.com

SCREEN
CONTROL SOLAR
Cortinas y Toldos de Diseño

Cortinas Roller - Romanas - Bandas verticales - Panel oriental
Toldos para patios, terrazas y jardines - Mosquiteros
VENTA - ASESORAMIENTO - INSTALACIONES Y SERVICIO

España 714 | Tel: 0381 4216380 | Cel: 0381 154016345
arqdsavino@hotmail.com



MESADAS ACERO
PILETAS

CARLOS RUIZ & CIA.

TEL : (0381) 483- 88 77 - CEL: (0381) 154 580 560
carlosruizycia@hotmail.com - carlosruizycia@gmail.com

REPRESENTANTE EXCLUSIVO PARA LAS PROVINCIAS DE: TUCUMAN, SALTA, JUJUY, CATAMARCA, LA RIOJA Y SANTIAGO DEL ESTERO

CONSTRUCCIONES ELECTRICAS S.A.
Coronel Zelaya 349423-5064
ce-sa@arnetbiz.com.ar
CONSTRUCCIONES PANAMERICANAS SA
Congreso De Tuc. 180 Of 10.4213115
cpanamsa@hotmail.com
CONSTRUCTORA GAMA S.R.L.
Av. Ej. del Norte 2674.....434-9282
jgarber@constructoeragama.com.ar
CUOZZO HUGO HERMINIO
Pje Diego De Rojas 6554327937
hugocuoZZo@gmail.com
DAKAR S.R.L.
Thames 546.....432-1484
danielmafud@dakarsrl.com.ar
DANIEL INGENIERIA
Las Piedras 884.....497-7889
danielingenieria@hotmail.com
ECOS S.A
Ruta 315 km9-Tafí Viejo.....461-7274
info@ecossa.com.ar
ENRIQUE ARMENGOL
Av. F. de Aguirre 2226427-3259
tecnica.armengol@gmail.com
ERG NORANDINA SRL
La Rioja 518424-4653
www.grupoerg.com
EXCECON S.R.L
Colombia 1324.....155548309
excecontuc@gmail.com
FONTDEVILA S.A.
Marcos Paz 623421-5239
fontdevilasa@arnet.com.ar
GECONPE S.R.L.
Don Bosco 1887423-0067
informacion@geconpe.com.ar
GORDILLO CONSTRUC. S.R.L.
Córdoba 31 piso 1º Of 2,3.....430-0763
ecgord@arnetbiz.com.ar
GRUPO DE ARQUITECTOS
Ruta 9-Km1,285-Pacará Pint.400-7026
mariogrupodearquitectos.com.ar
GUZMÁN Y GUZMÁN
monteagudo 2314227574
guzmanyguzman@msn.com
HABITAT
Buenos Aires 4404205881
habitatsrl@yahoo.com.ar
HELGUERA S.A.
Francisco de Aguirre 564.....427-6544
HELPA S.R.L.
Monteagudo 49430-0758
HUGO Y JUAN CARLOS ENRICO S.C.
San Luis 250424-4528
juancarlosenrico@hotmail.com
IBACO
Gral. Paz 576 Piso 11 Of. 1.....420-7722
administración@ibacosrl.com
IBÁÑEZ CONSTRUCCIONES
Juan A Carrizo 3364279130
ibanezconstrucciones@arnet.com.ar
ICM S.R.L.
Lavalle 2375432-0321
icmsrl@icmsrl.arnetbiz.com.ar
INCA SRL
9 De Julio 20884510981
incamoyano@hotmail.com
INGENIERÍA BIHOTZ
Av. Salta 126 2 B4214148
www.ingenieriabihotz.com.ar
ingenieriabihotz@gmail.com
INSTALL INGENIERÍA S.R.L

Matheu 2476436-0934
installtuc@gmail.com
INVIALCO S. A.
Thames 254.....432-4104
invialco@arnet.com.ar
ITECH S.R.L.
Frías Silva 36 1º piso432-0325
www.itechconstructora.com.ar
LEÓN ALPEROVICH GROUP
San Lorenzo 1083422-5393
www.leonalperovich.com.ar
MAK CONSTRUCCIONES S.R.L.
Av Soldati 204.....422-9052
info@makconstruccionsrl.com.ar
MATEO CONSTRUCTORA S.R.L.
Juramento 94428-7362
mateoconstructora@yahoo.com.ar
MAXIMO COLETTI
Muñecas 621421-3564
arquitectura@maximocoletti.com
ventas@maximocoletti.com
MEDITERRÁNEO S.A.
Av. Mitre 547433-0349
info@mediterraneosa.com.ar
NEOCON S.R.L.
Santiago Pb 21432-7272
vsamara@neocon.com.ar
OMODEO S.A.
24 de Setiembre 549421-3384
empresa@omodeo.com.ar
OSCAR JOSÉ BARONETTO
Pje Benito Linch 4073435-0146
martinbaronetto@hotmail.com
OSYM
24 de Setiembre 1350 1º P.....420-2555
osym.srl@gmail.com
OYQ QUEVEDO Y GUZMÁN
Salta 392 Entrepiso.431-3966
qq_arquitectos@argentina.com
QUEÑO S.A.
Balcarce 833 - Subsuelo.....427-6572
alonsoqueño@quenoa.arnetbiz.com.ar
R CONSTRUCCIONES
Pje. Grima y Gálvez 823 2º A.....155-849236
rconstrucciones@gmail.com
RÍO AZUL INGENIERIA S.R.L.
Lavalle 2974423-3340
rioazul@rioazul.com.ar
www.rioazul.com.ar
ROCHA CANUTO CONSTRUCCIONES
.....155086617 / 155623449
rochacanuto@hotmail.com
www.rochacanutoconstrucciones.com
RONDEAU S.R.L.
Santa Fe 447.....421-9489
rondeausrl@arnet.com.ar
SEBASTIÁN CALLERI
Av. Fco de Aguirre 855427-6396
s_calleri@arnetbiz.com.ar
SEDA
Frías Silva 164423-0747
SER
Av. Pte. Kirchner 1530.....156-460632
TECNO CONSTRUCCIONES
Pje. Burmeister 2270432-0444
tecnoconstrucciones2270@gmail.com
TECNOTEC S.R.L
Av. Ej. del Norte 930423-0911
ventas@tecnotec.com.ar
TENSOLITE S.A.
Ruta 9 km 1298 (Los Pocitos).....437-2215
tensolite@tensolite.com.ar

V.H.A. CONSTRUCTORA S.A.
San Lorenzo 496431-0152
VILUCO S.A.
Ruta 302, Km 7 BRS451-5510
mjulian@vilucosa.com.ar
WAINER INMOBILIARIA
Lamadrid 791.....420-3770
inmobiliaria.wainer@gmail.com
wainer@arnetbiz.com.ar

ENCOFRADOS DE LOSAS

TECNOTEC - ENAS
Av. Ej. del Norte 930423-0911
ventas@tecnotec.com.ar

ENERGIA SOLAR

DECU 3
Pje. Ignacio Bass 3951435-5248
GASMARKET
Cuba 53450-1051/91
ventas@gasmarket.com.ar
INGENIERIA ENERGÉTICA
Santa Fe 1317437-5496
administracion@adsservicios.com.ar
MAROLA
Libertad 462432-1553
NOALED SRL
Gral. Paz 576, 4º Ofic. 3.....155610181
www.noaledsrl.com

EQUIPO DE TRABAJO

CASA JAIME
Brígido Terán 75421-1339
casajaime@casajaime.com.ar

EQUIPOS PARA LA CONSTRUCCIÓN

LEITEN NOA
Av. Adolfo de la Vega 470.....423-7038
leitennoa@leiten.com.ar

EQUIPAMIENTO GASTRONÓMICO

M&A
Lavalle 3109432-2238
myarpresentaciones@myacomercial.com.ar

ESTRUCTURAS METÁLICAS

ALFA EMPRESA CONSTRUCTORA S.R.L.
Av. Mate de Luna 3737435-3610
alfasrl@uolsinectis.com.ar
CARLOS GRASSI- TALLER METALÚRGICO
Pje Oncativo 1057155761430
carlosgrassitm@hotmail.com
CMS
Pje. Benjamín Paz 821.....155947700
marcelocoromina@gmail.com
FORMOSO EDUARDO
Lavalle 2412423-2823
eduardo_formoso@yahoo.com.ar
RÍO AZUL INGENIERIA S.R.L.
Lavalle 2974423-3340
rioazul@rioazul.com.ar
www.rioazul.com.ar

TENSOLITE S.A.
Ruta 9 km 1298437-2215
tensolite@tensolite.com.ar

ESTUDIO DE SUELOS CÁLCULO ESTRUCTURAS

ING. H. C. CARRIZO MURE- ESTUDIO DE SUELOS
Rondeau 722424-0329
hcarrizomure@yahoo.com.ar
ING. CHALER, JUAN MANUEL
Muñecas 616 - 5º A422-1287
ING. RAFAEL BLANCA Y ASOC.
Chacabuco 516 - PB420-3112

EXCAVACIONES - MOVIMIENTO DE SUELOS

ALFA EMPRESA CONSTRUCTORA S.R.L.
Av. Mate de Luna 3737435-3610
alfasrl@uolsinectis.com.ar
EL MORAL S.R.L
Bernabé Aráoz 281420-2218
estudiofrancisco@arnet.com.ar
lour_francisco@hotmail.com
HELGUERA
Munecas 2657427-6539
INSTALL INGENIERÍA S.R.L
Matheu 2476436-0934
installtuc@gmail.com
NORVIGUET
24 de Setiembre 675 - PB ...422-0646
Av. Nestor Kirchner 1801 ...420-3315
www.norviguet.com.ar
TRANSPORTE GOMEZ
Av. Pedro Miguel Aráoz 315420-1770

FERRETERÍAS FERRETERÍA INDUSTRIAL

ALEX DISTRIBUIDORA
Gral. Paz 1958423-9201
distalexdelnoa@yahoo.com.ar
AL NORTEÑO PARQUET
Lavalle 2389423-2001
javiernaessens@yahoo.com.ar
BOLLINI Y CIA.S.R.L.
Catamarca 353431-0148
BRITO CORRALÓN Y FERRETERÍA
Roca 2 esq. Marco Avellaneda (T. Viejo)
corralonbrito@outlook.com
muebleriabrito@hotmail.com
CARLINO HNOS. S.A.
Av. Mitre 349433-0311
COMERCIAL COLON
Av. Colon 107433-0646
administracion@comercialcolon.com.ar
CORRALÓN ALEM
Av. Alem 535400-0060
CORRALÓN ALSINA
Alsina y Buenos Aires424-2466
CORRALÓN SAN MIGUEL
Av. Gob. del Campo 742428-2037
DEPOSITO OLIVIERI
Reconquista 95 (YB).....425-2252
DF NOA
Av. colón 1235438-0060
info@dfnoa.com
DIMOND S.A.
Mendoza 939422-4022
DISTRIBUIDORA BELGRANO
Av. Belgrano 1964432-3131

E.M.I.
 Av. Roca 336 - Casa Central...4526132/33
 Ruta 9 km.1287 - Los Vallistos...4264212
 Marcos Paz 993-Centro ...4253132/33
 Av. Aconquija 1331-Y. B.....4316520
 Pje Caseros (esq. Lavalle) B. Río Salí...4526135

FERREKIT
 San Martín 1080421-8365

FERREMARKET
 Av. Pte. Perón 1750 -Y.B.485-8009

FERRETERIA MARTIN
 24 de Setiembre 140422-1240

FERRETERIA OLIVIERI
 Reconquista 95 (YB)425-2252

FERRETERIA SAN JUAN
 San Juan 3501423-6342
 ferreteriasanjuan Tuc@gmail.com

HUINCA RENANCO S.R.L.
 9 de Julio 948424-5023
 ventas@huincasrl.com.ar

MERKUSA
 12 de Octubre 845423-7474
 administracion@merkusa.com.ar

NC SANITARIOS
 Lamadrid 333424-8739

PINTURERIA AEROPUERTO
 Av. Gdor. del Campo 1257..428-1492
 Av. Benjamín Araoz 1196.... 4303540
 Av. Belgrano 2085.....4330307
 pintureriaaerpuerto@hotmail.com

REGINATO S.R.L.
 Av. Coronel Suárez 349422-4103

REMETAL S.A. (Casa Central)
 Av. Roca 3615
 info@remetal.com.ar433-1133

REMETAL S.A. (Suc. 1)
 Benjamín Araoz 1164422-1310
 info@remetal.com.ar

REMETAL S.A. (Suc. 2)
 Av. Ej. del Norte 480.....433-4033
 info@remetal.com.ar

REMETAL S.A. (Suc. 3)
 Av. J. B. Justo 1616
 info@remetal.com.ar430-0070

TUCUMÁN ALAMBRES
 Lavalle 2946451-4980
 informes@tucumanalambres.com.ar
 www.tucumanalambres.com.ar

TUCUMAN BULONES SRL
 San Martín 1492422-6903

GAS (MATERIAL-INSTALAC.)

E.M.I.
 Av. Roca 336 - Casa Central...4526132/33
 Ruta 9 km.1287 - Los Vallistos...4264212
 Marcos Paz 993-Centro ...4253132/33
 Av. Aconquija 1331-Y. B.....4316520
 Pje Caseros (esq. Lavalle) B. Río Salí...4526135

FERREMARKET
 Av. Pte. Perón 1750 -Y.B.485-8009

GIMÉNEZ
 Castro Barros 233..... 154-091179
 gimenezinstalacionescomplementarias@
 hotmail.com

GASMARKET
 Cuba 53450-1051/91
 ventas@gasmarket.com.ar

MINAHK INSTALACIONES
 Mendoza 3569.....423-8764
 minahksrl@arnet.com.ar

MIOTTI GAS
 Av. Belgrano 1890433-1694

MIOTTI SANITARIOS S.R.L
 Suipacha 212497-6395
 hugomiotti@hotmail.com.ar
NC
 Lamadrid 333424-8739

GOMA, ARTÍCULOS DE

MARCHETTI GOMA
 Cristo Rey 645 (Manantial)...439-2617
 info@marchettigoma.com

PLASTICAUCHO
 Lavalle 2965433-0723
 plasticaucho@sinctis.com.ar

GRÚAS

CARLOS GRASSI- TALLER METALÚRGICO
 Pje Oncativo 1057.....155761430
 carlosgrassitm@hotmail.com

RÍO AZUL INGENIERIA S.R.L.
 Lavalle 2974.....423-3340
 rioazul@rioazul.com.ar
 www.rioazul.com.ar

SERVIGRÚAS
 Av. Siria 2141427-0271
 servigruas@servigruas.com.ar

GRUPOS ELECTRÓGENOS

COMERCIAL COLON
 Av. Colón 107433-0646
 administracion@comercialcolon.com.ar

DIMONDO S.A.
 Mendoza 939422-4022

E.M.I.
 Av. Roca 336 - Casa Central...4526132/33
 Ruta 9 km.1287 - Los Vallistos...4264212
 Marcos Paz 993-Centro ...4253132/33
 Av. Aconquija 1331-Y. B.....4316520
 Pje Caseros (esq. Lavalle) B. Río Salí...4526135

HUINCA RENANCO S.R.L.
 9 de Julio 948424-5023
 ventas@huincasrl.com.ar

MAROLA
 Libertad 462432-1553

MERKUSA S.R.L.
 12 de Octubre 845423-7474
 administracion@merkusa.com.ar

HERRAJES

CORRALÓN ACONQUIJA
 San Lorenzo 1345/71424-4258
 ventas@corralonaconquija.com.ar

E.M.I.
 Av. Roca 336 - Casa Central...4526132/33
 Ruta 9 km.1287 - Los Vallistos...4264212
 Marcos Paz 993-Centro ...4253132/33
 Av. Aconquija 1331-Y. B.....4316520
 Pje Caseros (esq. Lavalle) B. Río Salí...4526135

HERRAJES VANCAR
 Av. Belgrano 1525423-6275

JACARANDA MADERAS
 Lavalle 2135/46423-9302
 jacarandam@uolsinectis.com.ar

LA ALDABA
 Mendoza 1095422-9088
 aldaba1@datafull.com

SELCON
 José Colombres esq. Mza ...422-8169

TUCUMAN HERRAJES
 José Colombres 68421-4985

HIERROS Y TUBOS ESTRUCTURALES

AUTINO HIERROS
 Pje. Grecia 150433-0204

CHAPERO
 Don Bosco 1678423-0165

CORRALÓN 24
 24 de Septiembre 817 452-2532
 corralon24tucuman@yahoo.com.ar

E.M.I.
 Av. Roca 336 - Casa Central...4526132/33
 Ruta 9 km.1287 - Los Vallistos...4264212
 Marcos Paz 993-Centro ...4253132/33
 Av. Aconquija 1331-Y. B.....4316520
 Pje Caseros (esq. Lavalle) B. Río Salí...4526135

GIACOSA A y E
 Marina Alfaro 1215424-7863
 giacosa@tucbbs.com.ar

GIACOSA ALFREDO
 Lavalle 1902.....4005295
 alfredogiacosa@arnet.com.ar

GIACOSA ELIO
 Suipacha 482400-5371
 giacosaelio@yahoo.com.ar

GIACOSA Y CIA. S.R.L.
 Ruta 301, Km 1541439-2500
 giacosa02@infovia.com.ar

HIERRONORT SALTA
 Av. Colón 925.....436-1234

LA ONDA
 Av. Colón 577423-5328

REMETAL S.A. (Casa Central)
 Av. Roca 3615433-1133
 info@remetal.com.ar

REMETAL S.A. (Suc-1)
 Av. Benj. Araoz 1164422-1310
 info@remetal.com.ar

REMETAL S.A. (Suc-2)
 Av. Ej. del Norte 480433-4033
 info@remetal.com.ar

REMETAL S.A. (Suc-3)
 Av. Juan B. Justo 1616430-0070
 info@remetal.com.ar

TRESA
 Belgrano 20 (El Mtial.-Lules)439-1275

HOJALATERÍA

DOMINE EDUARDO
 Pje. Holmberg 2863434-6960

FORMOSO EDUARDO
 Lavalle 2412423-2823
 eduardo_formoso@yahoo.com.ar

HORMIGÓN ELABORADO

HELPA S.R.L.
 Monteagudo 49430-0781

HORMECO
 Jujuy 4445429-3029

NORVIGUET
 24 de Setiembre 675 - PB ...422-0646
 Av. Nestor Kirchner 1801 ...420-3315
 www.norviguet.com.ar

ILUMINACIÓN - LED

NOALED SRL
 Gral. Paz 576, 4º Ofic. 3.....155610181
 www.noaledsrl.com

IMPERMEABILIZACIONES

ADICEM
 Av. Belgrano 1858.....423-3402
 Av. Pte. Perón 188 (Y.B.).....435-3661
 ventas@adicem.com.ar

AISLAR - CENTRO PROTEX
 Av. América 286435-1356
 sergioaislar@gmail.com

CELULOSA.PRO
154408321 / 154768008
 Celulosaprotucuman@gmail.com

E.M.I.
 Av. Roca 336 - Casa Central...4526132/33
 Ruta 9 km.1287 - Los Vallistos...4264212
 Marcos Paz 993-Centro ...4253132/33
 Av. Aconquija 1331-Y. B.....4316520
 Pje Caseros (esq. Lavalle) B. Río Salí...4526135

MEMBRANAZO
 Av. Roca 2264436-3588

IMPERMEABILIZACIÓN EN CIMENTOS

ADICEM
 Av. Belgrano 1858.....423-3402
 Av. Pte. Perón 188 (Y.B.).....435-3661
 ventas@adicem.com.ar

AISLAR - CENTRO PROTEX
 Av. América 286435-1356
 sergioaislar@gmail.com

INFORMÁTICA - COMPUTACIÓN

ARLAB TECNOLOGÍA INFORMÁTICA
 Mendoza 654 - of. 406430-7715
 info@arlab.com.ar

COMPUMATIC
 Buenos Aires 310422-5896
 compumatic@arnet.com.ar

JACO
 Junin 505 2º P.....431-0768
 jaco@jacovideo.com.ar

INMOBILIARIAS

CÁMARA INMOBILIARIA

TEL: 4301226

ACOTTO & ASOCIADOS
 San Lorenzo 201430-5459

ARQ. DANIEL RUIZ
 Buenos Aires 424 - P. baja ...424-9291

AVANCO SRL
 Av. Salta 565.....430-5758

BACH PROPIEDADES
 Chacabuco 27 - 1º P - Of. 1. 497-6767

BAIT PROPIEDADES
 Lamadrid 341420-1321

BASHEM
 Chacabuco 516 P.B.420-3112

FERRETERIA SAN JUAN

Electricidad Sanitarios

CAÑOS Y ACCESORIOS:
 AGUA, GAS, DESAGÜES (FUSION)
 Ferretería - Bulonería

Aquatech AQUALAF GHERRARDI
 VOSS 2000 TYROLIT CROSSMAN
 BIASSONI

HORARIOS: L a V: 8:30 a 12:30 hs / 14:00 a 18:00 hs - Sdos: 9:00 a 13:00 hs
 San Juan 3501 - Tel: 0381 - 423 6342 - Fax: 0381 - 432 5193
 Envíos a domicilio SIN CARGO
 Cel: 154 680179 - ferreteriasanjuan Tuc@gmail.com

GIMÉNEZ

CONTRATISTA PARA INSTALACIONES COMPLEMENTARIAS

- SANITARIOS
 - GAS
 - CONTRAINCENDIO

65 AÑOS DE TRAYECTORIA

Juan Luis Nougues 50 - S. M. de Tucumán - Cel: 154091179
 gimenezinstalacionescomplementarias@hotmail.com

www.flexcuber.com.ar



**MEMBRANAS
EN
PASTA**



www.alumair.com.ar

AISLANTES TERMICOS

CARLOS RUIZ & CIA.

TEL : (0381) 483- 88 77 - CEL: (0381) 154 580 560

carlosruizycia@hotmail.com - carlosruizycia@gmail.com

REPRESENTANTE EXCLUSIVO PARA LAS PROVINCIAS DE: TUCUMAN, SALTA, JUJUY, CATAMARCA, LA RIOJA Y SANTIAGO DEL ESTERO

BATIA S.R.L.
Maipu 605.....430-9099

BERNASCONI PROPIEDADES
Camino de Silgara 1452.....439-6715

BIENES RAICES
San Martín 1081.....430-9610

CAMEL INMOBILIARIA
Av. Aconquija 1375 P.A. Ofi 2 ..425-1478

CITY PROPIEDADES
Lamadrid 736.....420-5025

CONSULTORA L. STEINBERG Y ASOC.
San Martín 631 - 2º C421-5765

COSSIO INMOBILIARIA
San Martín 666 2 Piso Of 7.....422-1166

CRIMI Y ASOC.
Pje Bordaberes 18430-7062

ELGART PROPIEDADES
San Lorenzo 763421-1182

FB INMOBILIARIA
Virgen de la Merced 137...156256255
fginmobiliariatucuman@gmail.com

FELER INMOBILIARIA
San Martín 623 - 6º P.431-1377

FORTALEZA INMOBILIARIA
Las Heras 484.....424-7585

GIIPSA INMOBILIARIA
San Martín 631 7º B.....430-2352

GUSTAVO MAINARDI INMOBILIARIA
San Martín 575 Of 12.....422-2582

GUZMÁN Y GUZMÁN
monteagudo 231.....4227574
guzmanyguzman@msn.com

ING.PEREZ JAIME
San Juan 1003421-5842

JUAREZ PEÑALVA INMOBILIARIA
Rivadavia 610 10 C.....422-7573

KRASO PROPIEDADES
Lamadrid 561 - 1º C.....424-3123

LEADER HOUSE
San Juan 730.....431-2120

MACCARINI RAUL ENRIQUE
Las Piedras 967.....422-4399

MASTER INMOBILIARIA
Crisóstomo Álvarez 434.....421-8880

MENHIRES INMOBILIARIA
Santa Fé 640422-8539

MERCADO INMOBILIARIO
Muñecas 110 3 Piso Of 6.....3079334

NOS PROPIEDADES INMOBILIARIAS
Av. Aconquija 170 Ofic. 3 (Altos)...4855986

OSTENGO INMOBILIARIA
Av. Siria 1006422-9469

SCHILMAN INMOBILIARIA
Marcos Paz 295.....422-4488

SCHILMAN INMOBILIARIA YB
Av. Aconquija 1810 (YB).....425-0938

SOCOLISKI INMOBILIARIA
Crisóstomo Álvarez 488.....422-4301

STAGNETTO INMOBILIARIA
Crisóstomo Álvarez 376.....430-1226

TUCUMAN PROPIEDADES
Crisóstomo Álvarez 1451....424-4677

URBAN
San Martín 910 3º Piso422-7252

WAINER INMOBILIARIA
Lamadrid 791.....420-3770
inmobiliaria.wainer@gmail.com
wainer@arnetbiz.com.ar

**INSTALACIONES
ELÉCTRICAS**

DIMATER S.A.
Av. Marina Alfaro 1140420-5348
consultas@dimater.com.ar
ventas@dimater.com.ar

INSTALL INGENIERIA S.R.L
Matheu 2476436 0934
installtuc@arnet.com.ar

MEGA ELECTRICIDAD
Junin 212430-0108
24 de Septiembre 1350424-2300
megaelectricidad@arnet.com.ar

MF ELECTRÓNICA
San Isidro de Lules155944426
mfelectronica@hotmail.com

PeIe - ING. CARLOS GRANDE
Lavalle 868 8º "B"424-1534
grandeestudio@arnet.com.ar

SAN VALERO SRL Fca.
William Cross 3305427-4788

SEDA
Frias Silva 164423-0747

SEI - PROYECTOS
Av. Alem 643424-0398
info@sei-ingenieria.com.ar

SEPÚLVEDA Y ASOC.
Santiago 1462432-3218
sepulyasoc@uolsinectis.com.ar

SER
Av. Pte. Kirchner 1530.....436-3062

**INSTALADORES
SANITARIOS**

GIMÉNEZ
Juan Luis Nougues 50 154-091179
gimenezinstalacionescomplementarias@
hotmail.com

MINAHK INSTALACIONES
Mendoza 3569.....423-8764
minahksrl@arnet.com.ar

LADRILLOS (CORTADAS)

CORRALÓN 24
24 de Septiembre 817 452-2532
corralon24tucuman@yahoo.com.ar

LADRILLERÍA LAS TALITAS
Ruta 305 - km 7,5 (Las Tal) .437-4141

ROBERTO A. VILLAFANE
San Alberto (Alderetes).....156815652

**LADRILLOS
CERÁMICOS(FÁB.)**

CERÁMICA EL PARQUE
Lavalle 4299432-0405

CERAMICA MARCOS PAZ
F. Rossi 4ª cdra. (YB)435-2089

LADRICER
Lavalle 2627433-1020

LAJAS

COZZI Y COZZI
Saavedra 427423-7371

EMILIO ROSSI E HIJOS SRL
Santiago del Estero 2412432-3695
marmoleriarossi@arnetbiz.com.ar

LAJAS NOROESTE
Av. A. de la Vega 709432-2466

TUCUMAN LAJAS
Av. Roca 3200423-0800
tucumanlajas3195@yahoo.com.ar
www.tucumanlajas.com.ar

LUSTRES Y LAQUEADOS

PROPAINT
Mendoza 2746.....423-9975
santiagoansar@hotmail.com

MADERAS

AL NORTEÑO PARQUET
Lavalle 2389423-2001
javiernaessens@yahoo.com.ar

ASERRADERO 25 DE MAYO
25 de Mayo 2165427-6331

CINELLU
San Lorenzo 1560424-3424
cinellu@cinellu-sa.com.ar

CORRALÓN ACONQUIJA
San Lorenzo 1345/71424-4258
ventas@corralonaconquija.com.ar

CORRALÓN EL PROGRESO
San Martín 148 (B. Vista)482-0262

DF NOA
Av. colón 1235438-0060
info@dfnoa.com

DISTRIBUIDORA BELGRANO
Av. Belgrano 1964432-3131

DISTRIB.LAMADRID SRL.
Ej. del Norte 395433-0635

EL ARENAL
Lavalle 1574420-5389
alejandro.elarenal@gmail.com

HIPER MADERAS S.R.L.
Av. Ej. del Norte 640432-3439

JACARANDAMADERAS
Lavalle 2135/46423-9302
jacarandam@uolsinectis.com.ar

MACAGNO
Italia 2364451-8277

MADERERA SAN CARLOS
Marcos Paz esq. J. J. Paso432-5370

MADERNOA
Av. J. B. Justo 1527428-2087

MADERPLAK
Av. Roca 1999424-6860
ventas@maderplak.com

TER-NOR
Marcos Paz 1977423-1207

**MÁQUINAS Y EQUIPOS P/
LA CONSTRUCCIÓN**

COMERCIAL COLON
Av. Colon 107433-0646
administracion@comercialcolon.com.ar

EL MORAL S.R.L
Bernabé Aráoz 281420-2218
estudiofrancisco@arnet.com.ar
lour_francisco@hotmail.com

E.M.I.
Av. Roca 336 - Casa Central..4526132/33
Ruta 9 km.1287 - Los Vallistos....4264212
Marcos Paz 993-Centro4253132/33
Av. Aconquija 1331-Y. B.....4316520
Pje Caseros (esq. Lavalle) B. Río Salí..4526135

HUINCA RENANCO NORTE S.R.L.
9 de Julio 948424-5023
ventas@huincasrl.com.ar

VIALTUC
Av. Ej. del Norte 930154-888451
info@vialtuc.com.ar

MARMOLERÍAS

BERRAL RAFAEL LUIS
Asunción 210423-4719

BLANGINO / CESCO
12 de Octubre esq. Mza421-2485

COZZI Y COZZI
Saavedra 427423-7371

EMILIO ROSSI E HIJOS SRL
Santiago del Estero 2412432-3695
marmoleriarossi@arnetbiz.com.ar

MARMOLERÍA Y FCA. DE MOSAICOS ITALIA
Mendoza 1445421-1749
marmoleriaitaliasrl@hotmail.com

MARMOLERIA LUJAN
Don Bosco 2474451-4802

MARMOLERIA SOSA
Av. Eva Perón 357 - Last.426-1539

MINA NATALIO
Mendoza 1655423-4589

MOSAICOS CESCO HNOS. S.R.L.
12 de Octubre 245421-2485



HUINCA RENANCO NORTE S.R.L.
Ferreteria Industrial

MOTORES ELÉCTRICOS · ELECTROBOMBAS · HORMIGONERAS
BULONES · BRIDAS · CODOS · EMPAQUETADURAS · PINTURAS
HERRAMIENTAS MANUALES Y ELÉCTRICAS

Todo para la industria y la construcción

9 de Julio 948 - Tucumán - Tel/Fax: (0381) 4245023

E-mail: ventas@huincasrl.com.ar

MÁRMOL SINTÉTICO

DURAFORT
Pje. Boulogne Sur Mer 3334.....423-9465
info@durafort.com.ar

**MATAFUEGOS Y SERVICIOS
CONTRA INCENDIO**

AVILA MATAFUEGOS
J. J. Olleross 188429-1716

DRAGOTUC
Entre Ríos 280422-2352

GIMÉNEZ
Juan Luis Nougues 50 154-091179
gimenezinstalacionescomplementarias@
hotmail.com

LA CASA DEL MATAFUEGO
Las Piedras 979430-3834

MINAHK & ASOCIADOS SRL
Monteagudo 516 - 1° C.....497-8661
minahk.srl@arnet.com.ar

MATAFUEGOS LIBERTAD
Mendoza 2821423-4409

NOA MATAFUEGOS
Ayacucho 949424-4096

**MATERIALES DE
CONSTRUCCIÓN**

BERCOVICH SACIFIA
24 de Setiembre 746421-9178
A. Lucero y C. Alvarez432-1616
Asunción 237433-0434

BRITO CORRALÓN Y FERRETERÍA
Roca 2 esq. Marco Avellaneda (T. Viejo)
corralonbrito@outlook.com
muelbleribruto@hotmail.com

BUILDING MATERIALES
Lucas Córdoba 823433-0483

CASTRO SANITARIOS
Alberdi 454424-2100
castromat@arnet.com.ar

CORRALÓN 24
24 de Septiembre 817 452-2532
corralon24tucuman@yahoo.com.ar

CORRALÓN ACONQUIJA
San Lorenzo 1345/71..... 424-4258
ventas@corralonaconquija.com.ar

CORRALÓN ALEM
Av. Alem 535400-0060

CORRALÓN ALSINA
Alsina y Buenos Aires424-2466

CORRALÓN BOLIVIA
Chile 150422-9066

CORRALÓN CIUDADELA
Gral. Paz 2049423-5635

CORRALÓN DELPERO
Av. Ej. del Norte 142423-4724

CORRALÓN EL PROGRESO
S. Martín 148 (B. Vista)482-0262

CORRALÓN GÜEMES
Güemes 250 (S. P. Colalao).....481009

CORRALÓN SAN FRANCISCO
Bolívar 1590424-2166

CORRALÓN SAN JUAN
San Juan 3552423-6342

CORRALÓN SAN MIGUEL
Av. Gdor. del Campo 742 ...428-2037

DANIEL INGENIERIA
Las Piedras 884.....497-7889
danielingenieria@hotmail.com

DEPOSITO OLIVIERI
Reconquista 95 (YB).....425-2252

EL PORVENIR
Av. Belgrano 3276423-7369
E.M.I.

Av. Roca 336 - Casa Central...4526132/33
Ruta 9 km.1287 - Los Vallistos...4264212

Marcos Paz 993-Centro ...4253132/33

Av. Aconquija 1331-Y. B.....4316520

Pje Caseros (esq. Lavalle) B. Río Salí...4526135

EXPRESO SAN JOSE S.A.
Alfonsina Storni 97427-9213
esjsa@arnet.com.ar

FERREMARKET
Av. Pte. Perón 1750 - Y.B.485-8009

FERRETERÍA SAN JUAN
San Juan 3501423-6342
ferreteriasanjuantuc@gmail.com

FONTANA MATERIALES
Av. Belgrano 1904423-6628

GASMARKET
Cuba 53450-1091
ventas@gasmarket.com.ar

GIACOSA A Y E
Marina Alfaro 1215424-7863
giacosa@tucbbs.com.ar

GIACOSA ALFREDO
Lavalle 1902400-5295
alfredogiacosa@arnet.com.ar

GIACOSA ELIO
Suipacha 482400-5371
giacosaelio@yahoo.com.ar

GIACOSA Y CIA. S.R.L.
Ruta 301, Km 1541439-2500
giacosa02@infovia.com.ar

IPS SANITARIOS
Av. Ejercito del Norte 225 ..451-4377
ipssanitarios@hotmail.com

JIMENEZ
Rivadavia 2497422-2973

LA ALDABA
Camino del Perú 2250434-4089
aldaba.sanjosegmail.com

LAJAS NOROESTE
Av. Adolfo de la Vega 709.....432-2466

LA RURAL
Camino del Perú 1291/3434-3231

LADRILLERÍA LAS TALITAS
Ruta 305 - km 7,5 (Las Tal) .437-4141

LINARES MATERIALES
Libertad 125 (Lules)481-1099

MEMBRANAZO
Av. Roca 2264436-3588

MIOTTI SANITARIOS S.R.L
Suipacha 212497-6395
hugomiotti@hotmail.com.ar

ROBERTO A. VILLAFAÑE
San Alberto (Alderetes)156815652

ROSSO MATERIALES
Av. Alem 595420-5000

SAN JAVIER
Av. Aconquija 2349 (Y.B)425-0993

SAN ROMAN
Jujuy 3500429-2527

TUCUMÁN ALAMBRES
Lavalle 2946451-4980
informes@tucumanalambres.com.ar
www.tucumanalambres.com.ar

VIAMONTE
Viamonte 1885434-4868

**MATERIALES ELÉCTRICOS
ILUMINACIÓN**

ALTER
San Martín 1002421-3572

B.P. S.A.
San Martín 1301422-4427
Córdoba 637452-2343
bpsa@bp-sa.com.ar

C.J. ELECTRICIDAD
Córdoba 834421-0337

CASA MALKIND S.A.
Laprida 250421-6189

CORRALÓN 24
24 de Septiembre 817 452-2532
corralon24tucuman@yahoo.com.ar

COMERCIAL COLON
Av. Colón 107433-0646
administracion@comercialcolon.com.ar

CONTACTO
San Martín 1074421-5612

CORRALÓN ALEM
Av. Alem 535400-0060

CORRALÓN EL PROGRESO
S. Martín 148 (Bella Vista)....482-0262

DANIEL ILUMINACION
Jujuy 302.....422-9992

DIMATER S.A.
Av. Marina Alfaro 1140420-5348
consultas@dimater.com.ar
ventas@dimater.com.ar

DISCAR
Córdoba 429430-3434
info@discarsc.com.ar

DYMA ELECTROCOMERCIAL
Crisóstomo Alvarez 21421-2903

EL FAROL S.R.L.
24 de Setiembre 629.....430-2593

EL KAIREL ILUMINACIÓN
Maipú 350422-7669

ELECTROSORIA
Jujuy 1083424-7304
elizapazsoria@gmail.com

ELECTRO ROCA
Av. Roca 489.....424-6038
electroroca@hotmail.com

FERRETERÍA SAN JUAN
San Juan 3501423-6342
ferreteriasanjuantuc@gmail.com

SOFI ILUMINACIÓN
Av. Mitre 255431-0906

LEDEHEZA ILUMINACIÓN
José Colombres 230.....497-9301
info@ledeheza.com.ar
www.ledeheza.com.ar

MAROLA
Libertad 462432-1553

MEGA ELECTRICIDAD
Junin 212430-0108
24 de Septiembre 1350424-2300
megaelectricidad@arnet.com.ar

NOALED SRL
Gral. Paz 576, 4º Ofic. 3.....155610181
www.noaledsrl.com

POSITRON
C. Alvarez 1833423-9740

SANTIAGO KOHN
Maipú 471421-8322

SAN VALERO SRL Fca.
William Cross 3305427-4788

SEPÚLVEDA Y ASOC.
Santiago 1462432-3218
sepulvasoc@uolsinectis.com.ar

TUCUMAN ELECTRICA
Av. Ej. del Norte 912.....423-7081

VOLTAJE
Av. Solano Vera 598 (Y.B.) ...4971985
facebook: Voltajematerialeselectricos

MICROCEMENTO TUCUMAN
Lamadrid 1043424-7273
microcementotucuman@gmail.com
www.microcementotucuman.com.ar

MOSAICOS (FÁBRICAS)

BLANGINO / CESCO
12 de Octubre esq. Mza ... 421-2485

COZZI Y COZZI
Saavedra 427423-7371

EMILIO ROSSI E HIJOS SRL
Santiago del Estero 2412 ...432-3695
marmoleriarossi@arnetbiz.com.ar

MARMOLERÍA Y FCA. DE MOSAICOS ITALIA
Mendoza 1445421-1749
marmoleriaitaliasrl@hotmail.com

PISONOR
Lavalle 2621433-1023
juanfdangelo@yahoo.com.ar

SEGULJA ALBERTO (FAB)
Pje. 1º de Nov. 1475/77 ..155-945065

TUCUMÁN LAJAS
Av. Roca 3200423-0800

MOTORES ELÉCTRICOS

DIMOND S.A.
Mendoza 939422-4022

HUINCA RENANCO NORTE S.R.L.
9 de Julio 948424-5023
ventas@huincasrl.com.ar

MAROLA
Libertad 462432-1553

MEDICI & CIA.
San Juan 256421-3269

MERKUSA
12 de Octubre 845.....423-7474
administracion@merkusa.com.ar

**PARQUETS -
PISOS FLOTANTES**

AL NORTEÑO PARQUET
Lavalle 2389423-2001
javiernaessens@yahoo.com.ar

CINELLU
San Lorenzo 1560424-3424
cinellu@cinellu-sa.com.ar

CORR. ACONQUIJA
San Lorenzo 1345424-4258
ventas@corralonaconquija.com.ar

DF NOA
Av. colón 1235438-0060
info@dfnoa.com

DIAZ MEINERS
Corrientes 2151433-0540

INDUSPARQUET
Av. Aconquija 285435-3772

JACARANDA MADERAS
Lavalle 2135/46423-9302
jacarandam@uolsinectis.com.ar

MADERPLAK
Av. Roca 1999424-6860
ventas@maderplak.com

SINTESIS
Av. Roca 3200436-0837

PEGAMENTOS (FÁBRICAS)

FINTUC
Jujuy 5000429-3378

KLAUKOL
Ruta 305 s/n, Km 10,5- Talitas .437-1171

WEBER
0800-80093237
www.weber-iggam.com

PERFILES DE ALUMINIO

ALUNORT SRL
Amador Lucero 253423-1421
info@alunort.com.ar

**PILETAS (SERVICIOS,
EQUIPOS Y PRODUCTOS)**

AZUL PILETAS
Av. Pte. Perón 235430-6718

CASTRO SANITARIOS
Alberdi 454424-2100
castromat@arnet.com.ar

Roberto Villafañe
RESPONSABLE INSCRIPTO

CORTADA Y VENTA DE LADRILLOS
COMUNES, A LA VISTA Y LISTONES

Cel. (0381) 15681562
San Alberto - Alderetes - Tucumán



Bidematic

www.bidematic.com

**DISPOSITIVO BIDET
P/ INODOROS**

**FABRICA
ARGENTINA DE BACHAS
BACHAS P/ VANITORY ACERO Y BRONCE**



www.artenvases.com.ar

CARLOS RUIZ & CIA.

TEL : (0381) 483- 88 77 - CEL: (0381) 154 580 560
carlosruizycia@hotmail.com - carlosruizycia@gmail.com

REPRESENTANTE EXCLUSIVO PARA LAS PROVINCIAS DE: TUCUMAN, SALTA, JUJUY, CATAMARCA, LA RIOJA Y SANTIAGO DEL ESTERO

DIMOND S.A.
Mendoza 939422-4022
GASMARKET (CLIMATIZADORES)
Cuba 53450-1051/91
ventas@gasmarket.com.ar
PILETA'S
Av. Aconquija 182435-0100

PILETAS DE PLÁSTICO CON FIBRA DE VIDRIO

ARTE Y DISEÑO EXPORT S.R.L.
Av. Solano Vera 2700425-4880
arteparis@hotmail.com
IPT
R 9 - Km 1307(Los Nog.)492-1193

PINTURA DE OBRA

EMARZAR
Tafi Viejo155666101
emarzar@hotmail.com
L.AP APLICACIÓN DE PINTURAS
Lap01@yahoo.com154637218
MARTÍN SÁNCHEZ
Santiago del Estero 2528.....155043558

PINTURERÍAS

ALEX DISTRIBUIDORA
Gral. Paz 1958423-9201
distalexdelnoa@yahoo.com.ar
CORRALÓN 24
24 de Septiembre 817 452-2532
corralon24tucuman@yahoo.com.ar
CORRALÓN ALEM
Av. Alem 535400-0060
EL PORVENIR
Av. Belgrano 3276423-7369
E.M.I.
Av. Roca 336 - Casa Central...4526132/33
Ruta 9 km.1287 - Los Vallistos...4264212
Marcos Paz 993-Centro ...4253132/33
Av. Aconquija 1331-Y. B.....4316520
Pje Caseros (esq. Lavalle) B. Río Salí...4526135
ESPAÑA
Av. J. B. Justo 974422-5700
Av. M. de Luna y C. del Perú ...435-1823
Congreso y Lamadrid422-5700
dgallardo@noanet.com.ar
FARBE PINTURERÍA
Av. Ejército del Norte 555 ..451-8157
farbepintureria@yuhmak.com.ar
LA ESQUINA
Av. Mons. Díaz 205 (BRS)....426-7956
NORCOLOR S.R.L
Av. Belgrano 1752.....433-4071
PINTURERÍA AEROPUERTO
Av. Gdor. del Campo 1257...428-1492
Av. Benjamín Araoz 1196... 4303540
Av. Belgrano 2085.....4330307
pintureriaaeropuerto@hotmail.com
PINTURERÍA MAX
Catamarca 222422-4014
Av. Ej. del Norte 64423-4807
PINTURERÍA SAENZ PEÑA
Av. Saenz Peña 648424-8141
24 de Septiembre 586431-3230
Av. Alem y Lavalle452-5114

PINTURERÍA SAN JUAN
San Juan 3513433-1064
Av. Siria 1603427-8585
PINTURES
Av. Pte. Perón 1750 -Y.B. Loc.14...485-6075
PROPAINT
Mendoza 2746.....423-9975
santiagoansar@hotmail.com
SILVA PINTURERÍA
Av.Colón 120.....432-0323
Av. Belgrano y Viamonte.....423-2168

PISOS IMPRESOS DE H°

MARCELA DONADÍO
jfsolanas@gmail.com.....155039288
MICROCEMENTO TUCUMAN
Lamadrid 1043424-7273
microcementotucuman@gmail.com
www.microcementotucuman.com.ar
MICROHORMIGÓN
.....155-517051 / 153-524180
tucuman@microhormigon.com.ar

PISOS Y REVESTIMIENTOS

BRITO CORRALÓN Y FERRETERÍA
Roca 2 esq. Marco Avellaneda (T. Viejo)
corralonbrito@outlook.com
muebleriabrito@hotmail.com
EMARZAR
Tafi Viejo155666101
emarzar@hotmail.com
MARMOLERÍA Y FCA. DE MOSAICOS ITALIA
Mendoza 1445421-1749
marmoleriaitaliasrl@hotmail.com

PLÁSTICOS PARA LA CONSTRUCCIÓN

SOLDPLAST
San Lorenzo 2063423-2401
YUNCO
Av. J. B. Justo 1223428-1103

PLANOS - PLOTEO

INTI
Salta 250422-3412
intiplot@arnet.com.ar
LÍNEA ESTUDIO
San Luis 284424-9134

POLIURETANO INYECTADO

OSCAR BASILOTTA e Hijos
Bolivia 4781434-7488
oscar@basilottahnos.arnetbiz.com.ar

POLIURETANO EXPANDIDO (SPRAY)

ADICEM
Av. Belgrano 1858.....423-3402
Av. Pte. Perón 188 (Y.B.).....435-3661
ventas@adicem.com.ar

PORTONES AUTOMÁTICOS

ALTAMIRANDA
Marina Alfaró 1502 429-3485
metalurgicaaltamiranda@hotmail.com

CONTROL
24 de Set. y Jujuy422-9178
jbeker@control-srl.com.ar
DANIEL INGENIERÍA
Las Piedras 884.....497-7889
danielingenieria@hotmail.com
INGAR
.....153200427
ingar360tuc@gmail.com
INYSER
Lavalle 2665432-3232
MARCHIANO
Paraguay 981.....156-780252
dmarchiano@hotmail.com
MAROLA
Libertad 462432-1553
SCREEN
España 714421-6380
arqdsavino@hotmail.com

PREMOLDEADOS (FÁBRICAS)

CLEMENTE J. TURBAY
Diagonal Juan XXIII
(alt. Lavalle 4000)433-0299
LA ALDABA
Camino del Perú 2250434-4089
aldaba.sanjosegmail.com
NORVIGUET
24 de Setiembre 675 - PB ...422-0646
Av. Nestor Kirchner 1801 ...420-3315
www.norviguet.com.ar
TENSOLITE S.A.
Ruta 9 km 1298 (Los Pocitos) 437-2215
tensolite@tensolite.com.ar .
TUCUMÁN ALAMBRES
Lavalle 2946451-4980
informes@tucumanalambres.com.ar
www.tucumanalambres.com.ar

PRODUCTOS QUÍMICOS PARA LA CONSTRUCCIÓN

ADICEM
Av. Belgrano 1858.....423-3402
Av. Pte. Perón 188 (Y.B.).....435-3661
ventas@adicem.com.ar
AISLAR - CENTRO PROTEX
Av. América 286435-1356
sergioaislar@gmail.com

PVC

GASMARKET
Cuba 53450-1051/91
ventas@gasmarket.com.ar

REFRACTARIOS

CORRALÓN ALEM
Av. Alem 535400-0060
LAJAS NOROESTE
Av. A. de la Vega 709432-2466
TUCUMÁN LAJAS
Av. Roca 3200423-0800
tucumanlajas3195@yahoo.com.ar
www.tucumanlajas.com.ar

REPARACIÓN DE HERRAMIENTAS ELÉCTRICAS

COMERCIAL COLÓN
Av. Colón 107433-0646
colon@arnetbiz.com.ar
MERKUSA
12 de Octubre 845.....423-7474
administracion@merkusa.com.ar

REPRESENTACIONES Y DISTRIBUCIONES

REPRESENTACIONES DEL NOROESTE
.....154-580560
carlosruizycia@hotmail.com

REVESTIMIENTOS PLÁSTICOS

ADICEM
Av. Belgrano 1858.....423-3402
Av. Pte. Perón 188 (Y.B.).....435-3661
ventas@adicem.com.ar
AISLAR - CENTRO PROTEX
Av. América 286435-1356
sergioaislar@gmail.com

SANITARIOS (ARTEFACTOS Y ACCES.)

ALEX DISTRIBUIDORA
Gral. Paz 1958423-9201
distalexdelnoa@yahoo.com.ar
ARTESAN S.R.L.
Av. Roca 139400-0043
BERCOVICH SACIFIA
24 de Setiembre 746421-9178
A. Lucero y C. Alvarez432-1616
Asunción 237433-0434
CASTRO SANITARIOS
Alberdi 454424-2100
castromat@arnet.com.ar
CORRALÓN 24
24 de Septiembre 817 452-2532
corralon24tucuman@yahoo.com.ar
CORRALÓN ALEM
Av. Alem 535400-0060
CORRALÓN DELPERO
Av. Ej. del Norte 142423-4724
CORRALÓN EL PROGRESO
S. Martín 148 (B. Vista)482-0262
CORRALÓN GÜEMES
Güemes 250 (S. P. Colalao)481-009
DETTA COLLI
Perú Sud 447 (Tafi Viejo).....461-7376
DURAFORT
Pje. Boulogne Sur Mer 3334...423-9465
info@durafort.com.ar
EL FONTANERO
Av. Alem 73424-6364
EL PORVENIR
Av. Belgrano 3276423-7369
E.M.I.
Av. Roca 336 - Casa Central...4526132/33
Ruta 9 km.1287 - Los Vallistos...4264212
Marcos Paz 993-Centro ...4253132/33
Av. Aconquija 1331-Y. B.....4316520
Pje Caseros (esq. Lavalle) B. Río Salí...4526135

Goldman Sanitarios

AGUA - GAS

Av. Juan B. Justo 1045 - Tel. 428-0939
San Miguel de Tucumán
goldmansanitarios@arnet.com.ar

FERREMARKET

Av. Pte. Perón 1750 - Y.B.485-8009

FERRERÍA SAN JUAN

San Juan 3501423-6342

ferreteriasanjuantuc@gmail.com

GASMARKET

Cuba 53450-1091

ventas@gasmarket.com.ar

GENTILE TUCUMAN

Lavalle 2729423-3131

gentiletuc@uolsinectis.com.ar

GOLDMAN SANITARIOS

Av. J. B. Justo 1045428-0939

goldmansanitarios@arnet.com.ar

HOKA (de Felipe Carcara)

Italia 873422-3126

IPS SANITARIOS

Av. Ejército del Norte 225 ..451-4377

ipssanitarios@hotmail.com

KATZ

Av. Perón y Thames (Y.B.) ...484-8735

info@katz.com.ar

www.katz.com.ar

MIOTTI GAS

Av. Belgrano 1890433-1694

MIOTTI SANITARIOS S.R.L.

Suipacha 212497-6395

hugomiotti@hotmail.com.ar

NC SANITARIOS

Lamadrid 333424-8739

PLASTICO'S

Av. Roca 2263433-1666

plasticoszarife@arnet.com.ar

P.V.C. TUCUMAN

Av. Belgrano 1535423-7786

TORRES SANITARIOS

Av. F. de Aguirre 1855427-5410

ZERAMIKO

24 de Setiembre 727422-9046

Sáenz Peña y Lavalle424-2600

SEGURIDAD INDUSTRIAL

C.B.N. SERV. ELECTRICOS

Av. Belgrano 1681423-8769

electric.cb.n@hotmail.com

COMERCIAL COLÓN

Av. Colón 107433-0646

colon@arnet.com.ar

HUINCA RENANCO NORTE S.R.L.

9 de Julio 948424-5023

ventas@huincasrl.com.ar

MERKUSA

12 de Octubre 845423-7474

administracion@merkusa.com.ar

YUHMAK

José Colombres 168452-3233

yuh3mrep@arnet.com.ar

SISTEMAS DE BOMBEO

GASMARKET

Cuba 53450-1051/91

ventas@gasmarket.com.ar

MAROLA

Libertad 462432-1553

SISTEMAS DE VOZ Y DATOS

SISTELCO

Buenos Aires 362 431-1151

TANQUES AUSTRALIANOS

FORMOSO EDUARDO

Lavalle 2412 423-2823

eduardo_formoso@yahoo.com.ar

GENTILE TUCUMAN

Lavalle 2729423-3131

gentiletuc@uolsinectis.com.ar

RÍO AZUL INGENIERIA S.R.L.

Lavalle 2974423-3340

rioazul@rioazul.com.ar

www.rioazul.com.ar

TENSOLITE S.A.

Ruta 9 km 1298 (Pocitos)...437-2215

tensolite@tensolite.com.ar

TANQUES PARA AGUA (FÁBRICAS)

CONMIX

Lavalle 3228433-2797

IPS SANITARIOS

Av. Ejército del Norte 225 ..451-4377

ipssanitarios@hotmail.com

OBRAPLUS

Lavalle 3417432-1635

TECHOS - TINGLADOS - ESTRUCTURAS METÁLICAS

FORMOSO EDUARDO

Lavalle 2412 423-2823

eduardo_formoso@yahoo.com.ar

GRUPO DE ARQUITECTOS

Ruta 9-Km1.285-Pacará Pint.400-7026

mariogrupodearquitectos.com.ar

INSTALL INGENIERIA S.R.L.

Matheu 2476436 0934

installtuc@arnet.com.ar

METALURGICA FATUM

Santiago 2675423-6555

METALURGICA MALABIA

Mariano Moreno 1996.....429-1999

RÍO AZUL INGENIERIA S.R.L.

Lavalle 2974423-3340

rioazul@rioazul.com.ar

www.rioazul.com.ar

SOLER CIMAG

Asunción 844433-0766

carlintucu@hotmail.com.ar

TALME S.A.

Martín Berho 281428-3256

talmesa@uolsinectis.com.ar

TUCUMÁN TECHOS

Jujuy 946.....420-2100

tucumantechos@gmail.com

TECNOLOGÍA VIAL - MECÁNICA DE SUELOS

ING. JUAN M. CHALER422-1287

TEJAS (FÁBRICAS)

CERAMICA MARCOS PAZ

Fco. Rossi 4ª cdra. (YB) ..435-2089

TENSOLITE S.A.

Ruta 9 km 1298 (Pocitos)...437-2215

tensolite@tensolite.com.ar

TELEFONÍA - VIDEOPORTEROS

ALBIERO HNOS. SRL

Catamarca 479430-5677

albierohnos@arnet.com.ar

C.B.N. SERV. ELECTRICOS

Av. Belgrano 1681423-8769

electric.cb.n@hotmail.com

CONTROL

24 de Set. y Jujuy422-9178

jbeker@control-srl.com.ar

CONSTRUKAB

Bolivia 2958434-6634

emolina@ckab.com.ar

DISCAR

Córdoba 429430-3434

info@discarsc.com.ar

JACO

Junín 505 2º P.....431-0768

jaco@jacovideo.com.ar

MF ELECTRÓNICA

San Isidro de Lules155944426

mfelectronica@hotmail.com

MEGA ELECTRICIDAD

Junín 212430-0108

megaelectricidad@arnet.com.ar

24 de Septiembre 1350 ..424-2300

S.K. TELEFONÍA

Mendoza 1332421-5560

sktelefonía@hotmail.com

INTERFON

Lavalle 709 PB430-0786

TOLDOS

CORRALÓN ACONQUIJA

San Lorenzo 1345/71424-4258

ventas@corralonaconquijsa.com.ar

SCREEN

España 714421-6380

arqdsavino@hotmail.com

TRATAMIENTOS ANTICORROSIVOS

ADICEM

Av. Belgrano 1858.....423-3402

Av. Pte. Perón 188 (Y.B.).....435-3661

ventas@adicem.com.ar

TRATAMIENTO DE EFLUENTES CLOCALES

ING. MARIO LIPOVETZKY...(03541)428-344

l.a@arnet.com.ar

VENTILACIÓN INDUSTRIAL

E.M.I.

Av. Roca 336 - Casa Central...4526132/33

Ruta 9 km.1287 - Los Vallistos....4264212

Marcos Paz 993-Centro ...4253132/33

Av. Aconquija 1331-Y. B.....4316520

Pje Caseros (esq. Lavalle)B. Río Salí...4526135

MAROLA

Libertad 462432-1553

MERKUSA

12 de Octubre 845423-7474

administracion@merkusa.com.ar

VIDRIERÍAS

ALEM VIDRIOS

Av. Alem esq. Gral Paz452-5560

ALUGLASS

Maipú 1167471-1495

vi.ar.tec@hotmail.com

GONELLA HNOS.

San Juan 1643423-4013

gonellahnos@ciudad.com.ar

J.A.MORAN VIDRIOS

Av. Colon 181423-4528

MOLINA VIDRIOS

Rivadavia 1102422-0111

LUIS MOLINA

Frías Silva 29423-6222

luismolinaventas@hotmail.com

MORAN REVESTIMIENTOS

Av. Mitre 217422-2692

RODRÍGUEZ VIDRIOS

Av. Ej. del Norte 733433-1443

TUCUMAN VIDRIOS SRL

Av. Siria 1617427-1450

tucumanvidrios@tucumanvidrios.com.ar

VIDRIAL

P.Indus. Av. Circunva. km 1294...453-6806

vidrial@vidrial.com.ar

VIDRIERÍA DEL CENTRO

Amador Lucero 651433-3495

vidrieriadelcentro@arnet.com.ar

VIDRIOS Y ABERTURAS ROCA

Av. Roca 43.....420-3379

VITRIU

España 1234432-4996

VITROFUSIÓN

KRYSTALLOS

Sarmiento 1895 (YB)425-519

VIVEROS

EL CRISTO

Av. Aconquija 400435-3598

VIVERO DEL JARDIN

Fco. de Aguirre 2005427-5022

VIVERO LA JAPONESITA

Av. Alf. Guzmán 555435-2146

VIVERO SANTA FE

Santa Fe 41431-2902

YESERÍA, FÁBRICAS

CIA. YESERA DEL NOROESTE

Marcos Paz 2065400-4578

CIELORRASO TUCUMAN

Asunción 633.....433-0847

ZINGUERÍA

DOMINE EDUARDO

Pje. Holmberg 2863434-6960



**ANAFES VITROCERAMICOS
Y A GAS - COCINAS**



**INOXIDABLES
www.tst.com.ar**



**HORNO ELECTRICO
Y A GAS - PARRILLAS**

CARLOS RUIZ & CIA.

TEL : (0381) 483- 88 77 - CEL: (0381) 154 580 560
carlosruizycia@hotmail.com - carlosruizycia@gmail.com

REPRESENTANTE EXCLUSIVO PARA LAS PROVINCIAS DE: TUCUMAN, SALTA, JUJUY, CATAMARCA, LA RIOJA Y SANTIAGO DEL ESTERO

GUÍA DEL SUR DE TUCUMÁN

CARACTERÍSTICAS TELEFÓNICAS:

Famaillá y Monteros: 03863
Aguilares, Concepción, Alberdi: 03865
Tafí del Valle: 03867

ABERTURAS

ALVAREZ ALUMINIO
Sarmiento 63(Concep.).....425-751
www.alvarezaluminios.com.ar
CONCEPCIÓN ABERTURAS
España 1036 (Concep.).....422-802
E.M.I.
Sarmiento 603 (Concep.).....426626
METAL DECOR
Juangorena 1860(Concep.)..427-192
REQUENA MADERAS
Sarmiento 546 (Concep.)422-710

AMOBILIARIOS PARA COCINA

ARCON
San Martín 1058 (Concep.)...422-537
METAL DECOR
Juangorena 1860(Concep.)..427-192

CARTELERÍA

GRAFOS
San Martín 2401 (Concep.)...422-988

CHAPAS

OLEA HNOS.
Congreso 193 (Monteros) ...

EMPRESAS CONSTRUCTORAS

C.V.C. CONSTRUCTORA
(Villa Quinteros - Concep.) ..495-030
ECOS S.A.
José Haimes 1220(Concep.)..425-969
info@esososa.com.ar
ECSA
.....427-199

FERRETERÍAS

BULONERÍA CONCEPCIÓN
España 687.. (Concep.).....426-786
LA FERRETERIA
Italia 1451 (Concep.)425-201
LA FERRETERIA
Lídero Quinteros 159 (Alb.)..471-758
LA REGIONAL
V.Sarfield 898 (Aguilares)481-537
QUIROS FERRETERÍA
Av. Miguel Critto 355 (T. Valle).....421-011
Av. Miguel Critto 1400 (T. Valle).....
Av Los Menhires y El Sauce(El Mollar).....
info@quirosferreteria.com

GRUPOS ELECTRÓGENOS

NAMUR S.A.
San Martín 942 (Concep.)421-603

HERRAJES

CONCEPCIÓN HERRAJES
Sarmiento 41 (Concep.)422-499

INMOBILIARIAS

CARDOSELLI INMOBILIARIA
San Martín 1534 (Concep.)...421-741
BULOS HECTOR RICARDO
9 de Julio 97 (Monteros).....426-436
KAPPA INMOBILIARIA
Rivadavia 83(Concep.).....423-263
MINNITI DOMINGO
España 1355 (Concep.)..... 424-751
RUBEN O. ALDERETE
Avellaneda 175 (Concep.)...154-18391

MADERAS

ARROYO (CARPINTERÍA)
Alvear 676 (Alberdi).....471-723

LOS SANTIAGUEÑOS

(Tafí del Valle- El Mollar)491136
javiercellucci@hotmail.com
RE-SER
Sarmiento 169 (Concep.).....421-330
REQUENA MADERAS
Sarmiento 546 (Concepción)
SUR MADERAS
Shipton 1722 (Concep.)423-898

MATERIALES DE CONSTRUCCIÓN

ARCON
San Martín 1058 (Concep.)...424-955
DISTRIBUIDORA TAFÍ
(T. del Valle) 421-419
EL PROGRESO
Lavalle y Congreso (Fam.)461-327
E.M.I.
Sarmiento 603 (Concep.).....426626
JOSEFA M. DE RODRIGUEZ
España y Bs As (Concep.)421-045
LINARES
Libertad 125 (Lules) 481-1099
MUEDRA MATERIALES
24 de Seti. y Roca (Concep.)..421-718
OLEA HNOS.
Congreso 193 (Monteros).....426-633
ROSSO MATERIALES
25 de Mayo 69 (Monteros) ..426-583

MATERIALES ELÉCTRICOS- ILUMINACIÓN

ABC ILUMINACIÓN
25 de Mayo 232 (Mont.)420-158
INSTELEC
25 DE Mayo 294 (Concep) ...424-935
instelec_il@yahoo.com.ar
ITUARTE ELECTRICIDAD
San Martín 721 (Concep).....422-946
QUIROS FERRETERÍA
Av. Miguel Critto 355 (T. Valle).....421-011
Av. Miguel Critto 1400 (T. Valle).....
Av Los Menhires y El Sauce(El Mollar).....
info@quirosferreteria.com

PINTURERÍAS

BULONERÍA CONCEPCIÓN

España 687... (Concep.).....426-786
E.M.I.
Sarmiento 603 (Concep.).....426626
LA PINTURERÍA
Italia 1451(Concep.).....426-787
Lídero Quinteros 159 (Alber)471-758
PINTURERÍA ITALIA
Italia 1465 (Concepción).....422-671
PINTURERÍA FARBE
España 1700
farbepintureria@yuhmak.com.ar
QUIROS FERRETERÍA
Av. Miguel Critto 355 (T. Valle).....421-011
Av. Miguel Critto 1400 (T. Valle).....
Av Los Menhires y El Sauce(El Mollar).....
info@quirosferreteria.com

PISOS Y REVESTIMIENTOS

E.M.I.
Sarmiento 603 (Concep.).....426626
LUMA PROYECTOS
San Martín 2832(Concep.)....425-648
info@lumaproyectos.com.ar

QUÍMICOS P/ LA CONSTRUCCIÓN

LUMA PROYECTOS
San Martín 2832(Concep.)....425-648
info@lumaproyectos.com.ar

SANITARIOS (ARTEFAC. Y ACCES.)

ARCON
San Martín 1058 (Concep.)...422-537
JOSEFA M. DE RODRIGUEZ
España y Bs As (Concep.)421-045

VIDRIOS - ESPEJOS

CRISTAL VIDRIOS
Güemes 256 (Concep.)425267
RUSSO VIDRIOS
San Martín 2278 (Concep.)...421-733
russovidrios@hotmail.com
VIDRERIA RUSSO
San Martín 62 (Mont.).....427-635
humbertojoserusso@yahoo.es

AHORA

**& Arquitectura
Construcción**

EN VERSIÓN DIGITAL

GUÍA DE PROVEEDORES DE SALTA

CARACTERÍSTICA TELEFÓNICA: 0387

ABERTURAS

ABERMET
Av. Suiza 474 BºMorosoni..423-7864

ABERTURAS AMÉRICA
J.M. Leguizamón 1023.....421-4536

CASTELLANI
Chile 1243.....421-2929

CERRALUM SALTA
J.B.Alberdi 793496-0322

CORRALÓN ACONQUIJA
Av. Chile 1145496-0786

CORRALÓN SALTA
Siria 1232422-3306

DALFER MADERAS
Av. Paraguay 2180.....427-1256

EL PORTAL
F. de Zuviría 1760439-3669

EL SALTEÑO
Av.Independencia 699426-2199

ELEMNOR SRL
Virgilio Tedin 940.....423-2002

E.M.I.
Av. Chile 1591- Capital4261631
Arenales 1870 -Oran.....420030
Av. Alberdi 1135 - Tartagal...423993

ESTILO & DISEÑO
Av. Sarmiento 965431-1521

GUAJRA
Av. Independencia 1164...423-6582

HBC CONSTRUCCIÓN
Av. Durañona 985.....428-2221

INDEPENDENCIA
Santa Fé 1398.....426-2094

MANUEL ALVARADO
Av. Independencia 710.....423-1805

PERERA QUINTANA SANITARIOS
J.M. Leguizamón esq. Alte. Brown 421-4340
www.pereraquintanasanit.com.ar

PLACACENTRO
J.M. Leguizamón 950431-1608

PUERTAS Y VENTANAS GIARDINA
Dr. F.Ameghino 256422-1608

SAN JORGE
Córdoba 933.....423-1642

ADHESIVOS

ANBRA
Güemes 1032.....422-3744
prokresalta@gmail.com

BINDA VICTORIO
España 63.....431-2077

E.M.I.
Av. Chile 1591- Capital4261631
Arenales 1870 -Oran.....420030
Av. Alberdi 1135 - Tartagal...423993

TUBONOR
Av.Tavella 2750423-4021

AIRE ACONDICIONADO

ACLIMATARE
J.M. Leguizamón 1720.....421-8099

ARNEDO
M. Cornejo 428.....431-5368

BARRO
Río del Valle 2546435-0232

CANDY
10 de Octubre 444421-2983

CLI-MAX REFRIGERACIÓN
Mar Adriático 1330427-1957

DENKI INGENIERIA
Vicente López 315.....422-3495

FRIO SALT REFRIGERACIÓN
Pellegri 664422-2415

GRADO CELSIUS
C.Pellegri 520.....431-6275

INGENOR SALTA
Urquiza 1437422-6033
ingenorsalta@ingenoraire.com.ar

MICROCLIMA NORTE
Av. Gral. Arenales 604.....439-5157

MOTIKA Y CIA
Belgrano 845 (Tart.)...(03875)422-0222

REFRIGERACIÓN NORTE
Pellegri 550431-9578
refrinorte@infovia.com.ar

REFRIGERACIÓN SUR
Gral Paz 486.....422-5796

SETEY CLIMATIZACIONES
Balcarce 1276.....431-3940

TECNO CLIMA
Buenos Aires 737.....423-0864

VICTORIO BINDA
España 63.....431-0777
victoriobinda@arnetbiz.com.ar

AISLANTES TÉRMICOS Y ACÚSTICOS

ADICEM
Av. Independencia 6054236474
adicem@adicem.com.ar

ANBRA
Güemes 1032422-3744
prokresalta@gmail.com

CORRALÓN ACONQUIJA
Av. Chile 1145496-0786

EMI
Corrientes 1315426-2553

MAS AISLACIÓN
Lerma 754421-3995

PERERA QUINTANA SANITARIOS
J.M.Leguizamón esq. Alte. Brown 421-4340
www.pereraquintanasanit.com.ar

PRO-MET
Av. Chile 1680423-4050

RIS
San Luis 89432-1014

SALTAPOP
J.LEGUIZAMÓN 1946422-5501

SANSONE MATERIALES
Av. Virrey Toledo 753431-5063

SUPERMAT
C. Pellegri 445.....421-6000

TODO TELGOPOR
San Juan 918421-3985

ALAMBRES

ACERLOT
Leguizamón 1450.....431-5599

ALAMBRAR
ZABALA 410.....426-2676

COBRE 2000
Mendoza 1174432-1194

CORRALÓN EL PALA
Monje y Ortega 2650434-5452

EMI
Corrientes 1315426-2553

FIORI
Catamarca 431431-8351
gfiori@arnet.com.ar

FRAVAL
Av. Chile 1750426-2666

HIERRONORT
Paraguay 1450423-1445

PRO-MET
Av. Chile 1680423-4050

SANSONE MATERIALES
Av. Virrey Toledo 753431-5063

SUPERMAT
C. Pellegri 445.....421-6000

TODO ALAMBRE
Jujuy 599431-1111

ALARMAS

ALARMA GOIVA
Córdoba 1021426-2422

ALBIERO HNOS.
Av. Virrey Toledo 874421-8800

ARGOS
Virrey Toledo 250.....421-6060

DINELEC
Urquiza 1402431-3914

ELECTRO TELEFONIA J C
Pasaje Gobelli 2083422-0005

ETNA
Pasaje Yapeyú 1970431-3643

FLORES GRIÓN SRL
Zuviría 2641.....439-3533

GAVENDA
Los Nogales 61439-2101

MORIZIO
Catamarca 147421-3170

TELEFONIA SAF
Entre Ríos 1679422-2878

ALUMBRADO PÚBLICO

BP
Av. Tavella 2830427-1001

ALUMINIO- CARPINTERIA

ABERMET
Av. Suiza 474 BºMorosoni..423-7864

ABERTURAS AMÉRICA
J.M. Leguizamón 1023.....421-4536

CASEROS VIDRIOS
General Lavalle 3.....431-9369

CASTELLANI
Chile 1243421-2929

CERRALUM SALTA
J.B.Alberdi 793496-0322

CORRALÓN SALTA
Siria 1232422-3306

CRISTALIZANDO
Pellegri 702423-7777

E.M.I.
Av. Chile 1591- Capital4261631
Arenales 1870 -Oran.....420030
Av. Alberdi 1135 - Tartagal...423993

ELEMNOR SRL
Virgilio Tedin 940.....423-2002

ESTILO & DISEÑO
Sarmiento 965.....431-1521

LAVICOR
S. del Estero 953431-7025

MANUEL ALVARADO
Av. Independencia 710.....423-1805

MAT-FER
Urquiza 1341422-5457

OBINSE SRL
Av.Independencia 1149.....401-1100

VIDRIERIA SAN MARTÍN
Av. San Martín 2047.....431-6310

AMOBLIAMIENTOS DE ALGARROBO

MUEBLES ALGARROBO
AV. San Martín 967422-1777

URQUIZA MUEBLES
Urquiza 581421-6059

AMOBLIAMIENTOS PARA BAÑOS

PERERA QUINTANA SANITARIOS
J.M.Leguizamón esq. Alte. Brown 421-4340
www.pereraquintanasanit.com.ar

AMOBLIAMIENTOS DE COCINA

PRESISSO
Leguizamón 1496.....421-3748
saltapresisso@gmail.com

AMOBLIAMIENTOS PARA EMPRESAS

ASUNTA MUEBLES
Chile 1336423-1524

CASANOVA
Alberdi 417421-4702

CEM
Av. Chile 1456423-6089

HOSEN MUEBLES
H.D. Lerma 131.....432-9472

OFFICE
Jujuy 40421-7924

PLATINUM
Jujuy 232431-6591

RICARDO J. JUAREZ
Rivadavia 796421-5829

ÁRIDOS

ARENADOS SALTA OYS
Emma Solá 103427-2506

ARIDOS QUIJANO
Av. Alfredo Palacios 2720..427-0050

DEPÓSITO CANDELA
J.M. Leguizamón 1360.....431-3088

LOZANO ARIDOS
Zuviría 2370.....439-3786

PLANTA ING. MOVANO
Los Tucanes 1825434-2139

VALDEZ
Jujuy 881426-2590

ASCENSORES

VIOTAL
Florida 1073.....423-5883
viotal@arnet.com.ar

BOMBAS PARA AGUA

AGUA Y SOL
Aلسنا 777431-4811

EMI
Corrientes 1315426-2553

GASMARKET
Av. Chile 1243.....495-4721
ventas@gasmarket.com.ar

GÓMEZ ROCO Y CIA.
Ríoa 834.....431-0968

RAMON RUSSO
Catamarca 155431-4625

CALDERAS-CALEFACCIÓN

BINDA AUGUSTO
Dean Funes 348431-0136

CANDY
10 de Octubre 444421-2983

GASMARKET
Av. Chile 1243.....495-4721
ventas@gasmarket.com.ar

MICROCLIMA NORTE
Av. Gral. Arenales 604.....439-5157

RIS
San Luis 89432-1014

SIMESEN INGENIERIA
GRAL O'HIGGINS 261.....422-0548
simebielke@hotmail.com

VICTORIO BINDA
España 63.....431-0777
victoriobinda@arnetbiz.com.ar

CAÑOS Y ACCESORIOS

ACERLOT
Leguizamón 1450.....431-5599

CEAR
Zuviría 2565.....439-3572

CORRALÓN LA TABLADA
Av. Independencia 1150423-0874
corralonlatablada@arnetbiz.com.ar

EMI
Corrientes 1315426-2553

GALVYTUB
San Luis 881.....431-9598

GAS SERVICE
Bolívar 340422-4570

GASMARKET
Av. Chile 1243.....495-4721
ventas@gasmarket.com.ar

GAY GAS
San Martín 863.....422-2723

GÓMEZ ROCO Y CIA.
Ríoa 834.....431-0968

HIERRONORT
Paraguay 1450423-1445

PERERA QUINTANA SANITARIOS
J.M.Leguizamón esq. Alte. Brown 421-4340
www.pereraquintanasanit.com.ar

PRO-MET
Av. Chile 1680423-4050

SANSONE MATERIALES
Av. Virrey Toledo 753431-5063

SUPERMAT
C. Pellegri 445.....421-6000

TODO CAÑOS
Olavarría 155421-7969

TUBO PLAST
Catamarca 903423-0024

TUBOS SALTA
25 de Mayo 791421-5632

TUBONOR
Av. Tavella 2750423-4021

VICTORIO BINDA
España 63.....431-0777
victoriobinda@arnetbiz.com.ar

CARPINTERIA DE OBRA

GUAJRA
Av. Independencia 1164...423-6582

HOSEN MUEBLES
H.D. Lerma 131.....432-9472

GARANTÍA DE CALIDAD

MEMBRANAS

ANCAR

www.membranasancar.com.ar

Membranas Asfálticas Aluminio flexible/ Autoadhesivas/ Líquidas/ Geotextiles

CARLOS RUIZ & CIA.

TEL : (0381) 483- 88 77 - CEL: (0381) 154 580 560
carlosruizyacia@hotmail.com - carlosruizyacia@gmail.com

REPRESENTANTE EXCLUSIVO PARA LAS PROVINCIAS DE: TUCUMAN, SALTA, JUJUY, CATAMARCA, LA RIOJA Y SANTIAGO DEL ESTERO

MADEKA SRL
 Olavarría 146.....431-3548

CARPINTERÍA METALICA

ABERMET
 Av. Suiza 474 BºMorosoni..423-7864

ABERTURAS AMÉRICA
 J.M. Leguizamón 1023.....421-4536

CEM
 Av. Chile 1456.....423-6089

CERRALUM SALTA
 J.B.Alberdi 793496-0322

ELEMNOR
 V. Tedín 940.....423-2002

EMI
 Corrientes 1315426-2553

MANUEL ALVARADO
 Av. Independencia 710423-1805

MASSAFRIO
 20 de Feb. 312 (Met.)...(03876) 420-417

METALÚRGICA GAY
 Av. Durañona s/n.....428-0234

METALÚRGICA SER-MAN
 Los Lanceros 1480.....423-0054

PARTENÓN
 D. Leguizamón 832426-0576

PETTINAROLI METALÚRGICA
 Pederñera 223.....421-9426

PRO-MET
 Av. Chile 1680423-4050

TORRES VIDRIOS
 Santiago del Estero 677431-3997

VALDEZ VICENTE
 Córdoba 1128423-6135

CARTELERÍA

BUNKER CARTELERIA
 Pellegrini 982.....423-6652

CENTRO IMAGEN
 Deán Funes 165431-0963

COPY-SHOW
 Mitre 424.....421-3030

DE SANTOS
 Buenos Aires 900.....423-6665

ESTUDIO 3
 Tucumán 995.....423-1754

PIXEL
 Pellegrini 915422-7956

P&C GRAPHIC
 Caseros 1203421-8007

CEMENTO

CEMENTO MINETTI
 España 612.....431-8483

CORRALÓN EL MERCADO
 Av.Independencia 698423-2233

CORRALÓN LA TABLADA
 Av. Independencia 1150.....423-0874
corralonlatablada@arnetbiz.com.ar

E.M.I.
 Av. Chile 1591- Capital4261631
 Arenales 1870 -Oran.....420030
 Av. Alberdi 1135 - Tartagal...423993

CERÁMICOS

CERÁMICA ANDINA
 Av. Tavella y Cam. a la Isla S/N..435-3030
ventas@ceramicandina.com.ar

CERÁMICA COQUENA
 Av. Durañona 1335428-3343

CERÁMICA DEL NORTE
 Av. Gral Artigas 305.....428-0680

CERÁMICA SALTEÑA
 Av. Tabela y Cam. a la Isla ..435-0350

ZENAVILLAS CERÁMICAS
 Mariano Moreno 2131.....434-1092

CIELORRASOS

AISLAPOR
 Mendoza 1174 156-058836

E.M.I.
 Av. Chile 1591- Capital4261631
 Arenales 1870 -Oran.....420030
 Av. Alberdi 1135 - Tartagal...423993

IMPOGLEA
 La Rioja 500421-8314

LA CASA DEL REVESTIMIENTO
 Buenos Aires 715423-4111

SALTAPOR
 J. M. Leguizamón 1946.....431-1088

TODO CIELORRASO
 Av. San Martín 1625.....431-6324

TODO TELGOPOR
 San Juan 918421-3985

CIRCUITOS CERRADOS DE TV

ALBIERO HNOS.
 Av. Virrey Toledo 898421-8800

CHAPAS

ACERLOT
 Leguizamón 1450.....431-5599

CEM
 Av. Chile 1456.....423-6089

EMI
 Corrientes 1315426-2553

GALVYTUB
 San Luis 881.....431-9598

HIERRONORT
 Paraguay 1450423-1445

PRO-MET
 Av. Chile 1680423-4050

SUPERMAT
 C. Pellegrini 445.....421-6000

CONTENEDORES

20 DE FEBRERO
 H'Oggins 973434-5452

CONTENOR
 Martín Cornejo 1461431-2690

CONTEMAS
 Santiago del Estero 191431-0496

EL CUERVO
 Bolívar 1090.....431-6880

CONSTRUCCION EN SECO

ADICEM
 Av. Independencia 605 4236474
adicem@adicem.com.ar

BIMAQO
 10 de Octubre 70.....431-0039

CORRALÓN ACONQUIJA
 Av. Chile 1145496-0786

CORRALÓN CHACABUCO
 Chacabuco 264422-5647

ELEMNOR SRL
 Virgilio Tedin 940.....423-2002

EMI
 Corrientes 1315426-2553

ING. ALEJANDRO OJEDA
 Gral. O'Higgins 1120.....422-0588
ojedale@argentina.com

PLACACENTRO
 J. M. Leguizamón 950.....431-1608

SALTAPOR
 J. M. Leguizamón 1946.....431-1088
saltapor@arnet.com.ar

SANSONE MATERIALES
 Av. Virrey Toledo 753431-1407

SOMECO
 Gral. Güemes 561.....155501022
contacto@consultorasomeco.com
www.consultorasomeco.com

COPIAS DE PLANOS

AYELEN COPIAS
 Zuviria 342.....421-2466

COPIAS DE PLANOS
 San Luis 112.....423-4311

LA CASA DE COPIAS Y PLANOS
 Av. Belgrano 877.....431-1487

CORTINAS

E.M.I.
 Av. Chile 1591- Capital4261631
 Arenales 1870 -Oran.....420030
 Av. Alberdi 1135 - Tartagal...423993

GEMA TOLDOS & CORTINAS
 Brown 594.....421-4848
www.toldosgema.com.ar

INDUMETAL S.R.L.
 Av.Chile 1449423-6097

LAVICOR
 S. del Estero 953431-7025

MAT-FER
 Urquiza 1730.....421-4639

DECORACIÓN

ALPA
 Güemes 694.....431-2642

ALQUIMIA
 Balcarce 405422-8240

BEBEL MAURY
 Pueyrredon 1144.....432-0369

CORTINADOS RODRIGUEZ
 A. Güemes 427431-0988

DECORAR
 Santiago del Estero 287421-5059

DULCE Y MELOSO
 Balcarce 406401-1708

EL CHABOT
 B. Mitre 859422-4154

EL GALPÓN
 Ameghino 262431-5500

ESTAR MUEBLES
 Pueyrredon 496432-1448

ESTILO Y DISEÑO
 Sarmiento 965.....431-1521

FABIÁN
 Bº San Francisco.....424-2967

GOIVA
 Córdoba 1021426-2422

HABITAT INTERIOR
 Av. Belgrano 1800421-8288

J.A. TEXTIL
 Jujuy 486421-2566

LA CASA DEL REVESTIMIENTO
 Buenos Aires 715423-4111

LAVICOR
 S. del Estero 953431-7025

LAS DOÑAS
 Caseros 665431-4187

MAJA DISEÑO
422-8782

MOLINS
 Córdoba 275.....431-1085

RHOMANY
 Zuviria 1456.....422-7221

TAPICERIA NADAL
 Chacabuco 313432-0430

TELAS Y COSAS
 Balcarce 495431-9034

TERRANOVA MUEBLES & DISEÑOS
 B. Mitre 946.....421-0764

EMPRESAS CONSTRUCTORAS

AGI CONSTRUCCIONES
 Durañona 1050428-2758

ANBRA
 Güemes 1032422-3744
prokretesalta@gmail.com

BANCHIC
 Libertad 343423-0893

BETON S.R.L.
 Av. Tavella 1255401-2020
beton@salnet.com.ar

CASAS CONTEMPORANEAS
 Pueyrredón 999422-2815

CONSTRUCTORA FEYLING
 Santiago del Estero 283431-7594

DALCÓN S.A.
 Balcarce 2530439-2037

EL OMBÚ
 Maipú 580422-8483

ERG NORANDINA SRL
 25 de Mayo 105.....432-1312
www.grupoerg.com

FLORES GRION
 Zuviria 2641439-3533

GARIN CONSTRUCCIONES
 Av. Reyes Católicos 1677 ...439-2410

HUASISA
 España 1535422-3146

ING. J. R. MARTINEZ
 Paraguay 1450423-0805

INGE 2 SRL
 Esteco 1015423-6198

ISN
 Vicente López 2398.....439-3701

LUXEN CONSTRUCCIONES
 Av. Belgrano 1795422-7009

MADEO LUIS DANIEL
 Alvarado 81421-8509

MARIO BANCHIK Y CIA
 Libertad 343423-0898

NOROESTE CONSTRUCCIONES
 20 de Febrero 393422-7878

SAN PATRICIO
 San Juan 151431-4920

SERVIOBRAS
 Pederñera 1350421-0730

SERVICIOS Y OBRAS SRL
 M. T. Alvear 442422-4344

SOMECO
 Gral. Güemes 561.....155501022
contacto@consultorasomeco.com
www.consultorasomeco.com

REDES NORTE SRL
 Rivadavia 1319.....422-8061

ENERGÍA SOLAR

GASMARKET
 Av. Chile 1243.....495-4721
ventas@gasmarket.com.ar

ESTRUCTURAS METÁLICAS

SOMECO SAS
 Gral. Güemes 561 Of. 83874846006
www.consultorasomeco.com

FERRETERIAS

BOLLINI S.A.
 C. Pellegrini 811.....423-5990

BULONERA LA TUERCA
 Pellegrini 888423-3078

CARLOS FLORES SRL
 Deán Funes 1148.....421-1489
CAS FERRETERIA 624
 Independencia 624.....423-3759
CORRALÓN AYALA
 Zacarías Yanci 549.....434-4702
CORRALÓN EL MERCADO
 Av.Independencia 698.....423-2233
CUADRADO HERMANOS
 Pellegrini 742.....423-6713
DISCOVER
 Rep. de Siria 489.....422-1199
EMI
 Corrientes 1315.....426-2553
ENORTEC
 General Mitre 899.....421-9267
FERRETERIA GAY
 Jujuy 591.....422-5544
LIBRA
 Córdoba 648.....431-1756
FERRETERIA MAESTRO
 Av. San Martín 2091.....431-7353
FERRETERIA PELLEGRINI
 Pellegrini 602.....431-6669
FERROLUZ
 Alberdi 222.....431-2811
FIORI
 Catamarca 431.....431-8351
 gffiori@arnet.com.ar
FRAVAL
 Av. Chile 1750.....426-2666
GASOL SRL
 Pellegrini 672.....431-4080
GÓMEZ ROCO Y CIA.
 Rioja 834.....431-0968
INDEPENDENCIA
 Santa Fe 1398.....426-2094
IPS
 Gorriti esq. Urquiza.....42-13538
LA FERRET
 Av. 17 de Junio 297.....425-1847
MAT-FER
 Urquiza 1275.....422-5457
M&T
 San Martín 1314.....421-0984
PIRAMIDES
 Entre Ríos 1401.....422-3648
PRO-MET
 Av. Chile 1680.....423-4050
 diego@prometsrl.com.ar
SAN JOSE
 San Martín 806.....431-3486
SU BULONERA
 Av. Independencia 792.....427-2349
SUPERBRICO
 Mendoza 937.....422-3697
VALE EDUARDO
 Catamarca 1193.....423-4516
VELEZ LA BULONERA
 Pellegrini 691.....431-1399

GAS

AGUA'S
 Av. Entre Ríos 2199.....401-9558
CORRALÓN EL MERCADO
 Av.Independencia 698.....423-2233
EMI
 Corrientes 1315.....426-2553
GAS SERVICE
 Bolívar 340.....422-1219
GASMARKET
 Av. Chile 1243.....495-4721
 ventas@gasmarket.com.ar
GAY SRL
 San Martín 863.....422-2723
TODO GAS
 Av. San Martín 822.....421-4047

HERRAJES

CORRALÓN CHACABUCO
 Chacabuco 264.....422-5647
DISCOVER
 Rep. de Siria 489.....422-1199
EMI
 Corrientes 1315.....426-2553
HERRAJES ITUZAINGÓ
 Ituzaingó 430.....422-8870
 herrajes.ituzaingo.salta@gamil.com
HERRAJES SAN JOSE
 Av. Entre Ríos 976.....422-4809
INDEPENDENCIA
 Santa Fe 1398.....426-2094
MAESTRO
 Av. San Martín 2091.....431-7353
MAT-FER
 Urquiza 1275.....422-5457
FIORI
 Catamarca 431.....431-8351
 gffiori@arnet.com.ar
HERRAJES ABC
 Av. Entre Ríos 966.....421-3975

HIERROS

ABERMET
 Av. Suiza 474 Bº Morosoni.423-7864
ACERLOT
 Leguizamón 1450.....431-5599
CORRALÓN CHACABUCO
 Chacabuco 264.....422-5647
CORRALÓN EL MERCADO
 Av.Independencia 698.....423-2233
CORRALÓN LA TABLADA
 Av.Independencia 1150.....423-0874
 corralonlatablada@arnetbiz.com.ar
EMI
 Corrientes 1315.....426-2553
HIERROS DE SALTA
 Juan Martín Lee 1450.....431-6655
HIERROS METÁN
 San Martín s/n.....(03876) 421674
HIERRONORT
 Paraguay 1450.....423-1445
MAT-FER
 Urquiza 1275.....422-5457
MURATORE
 Alvarado 1491.....422-1596
PETTINAROLI METALÚRGICA
 Pedernera 223.....421-9426
PRO-MET
 Av. Chile 1680.....423-4050
SANSONE MATERIALES
 Av. Virrey Toledo 753.....431-5063
SUPERMAT
 C. Pellegrini 445.....421-6000

HORMIGÓN ELABORADO

AGI CONSTRUCCIONES
 Durañona 1050.....428-2758
FULLBLOCK
 P.Industrial Gral. Güemes lote 3y9.....4917069
 www.fullblock.com.ar
SOLA GUILLERMO
 Martínez Saravía 1810.....426-1699

IMPERMEABILIZACIONES

ADICEM
 Av. Independencia 605.....4236474
 adicem@adicem.com.ar
AGUA'S
 Av. Entre Ríos 2199.....401-9558
ANBRA
 Güemes 1032.....422-3744
 prokretesalta@gmail.com
EMI
 Corrientes 1315.....426-2553
LAMI-TECH SH
 Coronel Moldes 665.....431-2780
LAS MALVINAS
 Islas Malvinas 189.....432-9386
LA RIVERA
 Islas Malvinas 181.....431-5467
MEMBRANAS SALTA
 Urquiza 1111.....421-1169
MAS AISLACIÓN
 Lerma 754.....423-8302
MEMBRANOR
 Lerma 918.....423-2027
PRO-MET
 Av. Chile 1680.....423-4050
TEPKO
 Av. Güemes 1032.....422-3744
 info@tepkco.com.ar
VICTORIO BINDA
 España 63.....431-0777
 victoriobinda@arnetbiz.com.ar
WATERTEC - ING. MARÍA MARTA ALEMÁN
154-438803

LAJAS

LA ACHIRANA
 Av. Ex Comb. de Malvinas 3773.424-9567
PÉTREOS
 San Juan 785.....422-1935
 ventas@petreos.com.ar
TODO LAJAS Y PISCINAS
 Av. Paraguay 2300.....427-1451

MADERERAS-CARPINTERÍAS ASERRADEROS

AMÉRICA
 Leguizamón 1023.....431-1608
CEDORÁN
 Caseros 1750.....421-1582
CORRALÓN AMERICA
 Leguizamón 1977.....431-1608
CORRALÓN CHACABUCO
 Chacabuco 264.....422-5647
DALFER MADERAS
 Av. Paraguay 2180.....427-1256

DANIEL LEÓN
 A. Alsina 960.....421-0733
EL PORTAL
 F. de Zuviría 1760.....439-3669
FAAL
 Av. Independencia 849.....423-9498
GUAFFRA
 Av. Independencia 1164.....423-6582
INDEPENDENCIA
 Santa Fe 1398.....426-2094
MADEKA SRL
 Olavarría 146.....431-3548
MADERAS EL MENSU II
 Av. Artigas 50.....428-1868
MADERERA OTTO
 Av. Artigas 70.....428-2137
PLACACENTRO
 J. M. Leguizamón 950.....431-1608
RESTON
 M. Acevedo 188.....423-6558
SAN JORGE
 Córdoba 933.....423-1642
SANSONE Y JC FERNANDEZ
 Mariano Benítez 647.....439-3561
SANTA RITA
 Pueyrredón 2923.....439-5287

MARMOLERIAS

10 DE OCTUBRE
 10 de Octubre 787.....423-4379
ABRASIVOS SAN LUIS
 Islas Malvinas 220.....431-8291
LA CASA DEL REVESTIMIENTO
 Buenos Aires 715.....423-4111
LA NUEVA INDUSTRIAL
 Corrientes 1195.....423-1664
LIQUITAY
 Lavalle 2015.....423-0231
M Y G
 Av. Chile 1640.....423-8625
MARMOLERÍA PSENA
 Av. Chile 1665.....423-1523
PÉTREOS
 San Juan 785.....422-1935
 ventas@petreos.com.ar
RESINA SAN LUIS
 Islas Malvinas 220.....431-8291

MATERIALES DE CONSTRUCCIÓN

A. G. CHIBAN S.R.L.
 Pellegrini 802.....423-2206
ARIDÓS QUIJANO
 Av. Alfredo Palacios 2720.....427-0050
CERÁMICA DEL NORTE
 Av. Artigas 252.....428-0680
CERAMICADOS
 Av. Paraguay s/n.....423-6629
CERAMICA SALTEÑA
 Polonia 2201.....435-0350
COMESA
 Pueyrredón 775.....431-1233
CORRALÓN 1º DE MAYO
 Sebastián Arias 19 (Caf.) (03878) 42-1209
CORRALÓN 20 DE FEBRERO
 O'Higgins 973.....434-5452
CORRALÓN ACONQUIJA
 Av. Chile 1145.....496-0786
CORRALÓN AYALA
 Zacarías Yanci 549.....434-4702
CORRALÓN DEL NOA
 Av. Chile 1296.....423-4700
CORRALÓN DON ABRAHAM
 Av. Paraguay 1248.....426-9890
CORRALÓN EL AMIGO
 Av. Chile 1450.....423-1235
 elamigo.salta@elamigo.com
CORRALÓN EL MERCADO
 Av.Independencia 698.....423-2233
CORRALÓN EL OBRERO
 Tte. Ibañez 810-Güemes.....491-1859
CORRALÓN KETI
 San Merín 251.....(03878) 42-1135
CORRALÓN LA TABLADA
 Av. Independencia 1150.....423-0874
 corralonlatablada@arnetbiz.com.ar
CORRALÓN SAN ANTONIO
 Av. Independencia 124.....423-6125
EL SALTEÑO
 Av.Independencia 680.....426-2199
EL SOL
 I. Malvinas 144.....421-0476
EMI
 Corrientes 1315.....426-2553
FAAL
 Independencia 849.....423-9498
FER-CONS
 Av. Reyes Católicos 2192.....439-0762
FERBAZEL
 Rivadavia 101 (Tar.) (03875)42-4299

FIORI
 Catamarca 431.....431-8351
 gffiori@arnet.com.ar
GASMARKET
 Av. Chile 1243.....495-4721
 ventas@gasmarket.com.ar
PERERA QUINTANA SANITARIOS
 J.M.Leguizamónesq. Alte.Brown 421-4340
 www.pereraquintanasanit.com.ar
SAN JAVIER
 Leguizamón 1817.....431-1496
SANSONE MATERIALES
 Av. Virrey Toledo 753.....431-1407
SANTA ANA
 Ampliación Bº Santa Ana...429-1762
SANTA FE
 Lavalle 1171.....423-0125
SILVA
 Las Acacias 32.....439-5602
SOTO
 Rondeau 1395.....423-2634
SUPERMERCADO SINGH
 El Galpón.....(03876) 49-1131
SUPERMAT
 C. Pellegrini 445.....421-6000
TOSONI
 Co. Egues 478 (Orán).(03878)421449
VICTORIO BINDA
 España 63.....431-0777

MATERIALES ELÉCTRICOS ILUMINACIÓN

A.F.INGENIERÍA
 General Alvarado 2019.....422-0634
AMPERE NORTE
 Ituzaingó 2.....421-3322
BP
 Av. Tavella 2830.....427-1001
CORRALÓN AYALA
 Zacarías Yanci 549.....434-4702
CORRALÓN EL MERCADO
 Av.Independencia 698.....423-2233
CRYSTAL
 Alberdi 200.....422-2059
ELECTRÍC R. D.
 Jujuy 642.....431-6065
ELECTRONOA
 Urquiza 854.....422-5593
ELECTRO NORTE
 Av. Entre Ríos 867.....431-1448
DISTRIBUIDORA GAY
 San Martín 863.....422-2723
FELTRIN
 Jujuy 363.....421-1600
FERROLUZ
 Alberdi 222.....431-2811
ING. PABLO MARTOS
 Pje. Moisés Oliva 133.....423-9185
 info@pablomartos.com
INTECTO
 Lamadrid 877.....426-0072
LESELEC
 Zabala 117.....423-2663
LUXEM
 Av. Belgrano 1795.....421-1605
MAFE ELECTROMECHANICA
 B. Mitre 1898.....439-4622
METALNOR ELECTRICIDAD
 Av. Chile 1449.....423-1751
OIEL
 Coronel Suárez 271.....431-0996
SAN JUAN ELECTRICIDAD
 San Juan 502.....421-2855
TECNOFER
 Necochea 226.....422-2446

MOSAICOS (FABRICAS)

10 DE OCTUBRE
 10 de Octubre 787.....423-4379
CALCARTE
 Av. Entre Ríos 327.....422-7497
LA NUEVA INDUSTRIAL
 Corrientes 1195.....423-1664

PARQUET

INDUSPARQUET
 Indalecio Gómez 154.....431-3959
 npintado@indusparquet.com.ar
MADEKA SRL
 Olavarría 146.....431-3548
ZANNIER HNOS
 Belgrano 1955.....154-027960

PILETAS DE NATACIÓN

AGUA Y SOL
 Alsina 777.....431-4811
AQUAFLASS
 Juan D. Perón 2350.....436-1500



www.tst.com.ar

Calidad y diseño en su cocina



CARLOS RUIZ & CIA.

TEL : (0381) 483- 88 77 - CEL: (0381) 154 580 560
 carlosruizycia@hotmail.com - carlosruizycia@gmail.com

REPRESENTANTE EXCLUSIVO PARA LAS PROVINCIAS DE: TUCUMAN, SALTA, JUJUY, CATAMARCA, LA RIOJA Y SANTIAGO DEL ESTERO

AQUAPOOL
 Av. Entre Ríos 1650431-1117
INDUSTRIAS CLARCK
 General Lamadrid 610.....422-8601
PERERA QUINTANA SANITARIOS
 JM.Leguizamón esq.Alte.Brown 421-4340
 www.pereraquintanasanit.com.ar
PÉTREOS
 San Juan 785422-1935
 ventas@petreos.com.ar
TODO LAJAS Y PISCINAS
 Av. Paraguay 2300.....427-1451

PINTURERÍAS

AMÉRICA
 Leguizamón 960.....421-1222
CASA OREL
 Chacabuco 142421-5585
COLORSHOP
 Caseros 1098422-5550
 Suc. Jujuy 563432-0907
CORRALÓN AYALA
 Zacarías Yanci 549.....434-4702
EL OBRERO
 General Güemes.....(0387) 491-1859
EL PINTOR
 Florida 779.....423-2950
EMI
 Corrientes 1315426-2553
EXODO
 Av. Independencia 650423-3355
FAAL
 Av. Independencia 849423-9498
FIORI
 Catamarca 431431-8351
 gfiiori@arnet.com.ar
INDEPENDENCIA
 Santa Fé 1398.....426-2094
LA CASA DEL REVESTIMIENTO
 Buenos Aires 715423-4111
LOS ESPECIALISTAS
 San Luis 1501431-3965
MARTEL
 La Rioja 969423-2566
MARTÍN
 Jujuy 636422-4205
PINTURERÍA SILVA
 Las Acacias 32439-5602
PINTURERÍA ZELAYA
 Jujuy 958423-9537
PIRAMIDES
 Entre Ríos 1401422-3648
QUE COLOR
 Zuviría 1465.....439-4747
ROMA
 Zabala 599423-5832
SAN JAVIER
 Leguizamón 1817.....431-1496
SAN JORGE
 General Güemes.....(0387)491-2626

PISOS Y REVESTIMIENTOS

CAMPO REVESTIMIENTOS
 Los Nogales 448 T.C.....154-576911
 campo.revestimientos@gmail.com
CASAS CONTEMPORÁNEAS
 Pueyrredón 999422-2815
CENTRO GOMA
 Pellegrini 411421-6231
 centrogomayahoo.com.ar
CERÁMICA DEL NORTE
 Av. Artigas 252428-6081
CORRALÓN EL MERCADO
 Av.Independencia 698.....423-2233
CORRALÓN LA TABLADA
 Av. Independencia 1150....423-0874

corralonlatablada@arnetbiz.com.ar
E.M.I.
 Av. Chile 1591- Capital4261631
 Arenales 1870 -Oran.....420030
 Av. Alberdi 1135 - Tartagal.....423993
ISN
 Vicente López 2398.....439-3701
LA CANDELARIA
 Av. General Winter 11401-0800
LA CANTERA
 Av. Paraguay 1501426-0350
LA CASA DEL REVESTIMIENTO
 Buenos Aires 715423-4111
LA NUEVA INDUSTRIAL
 Corrientes 1195423-1664
LIQUITAY
 Lavalle 2015.....423-0231
MADEKA SRL
 Olavarría 146431-3548
PERERA QUINTANA SANITARIOS
 JM.Leguizamón esq.Alte.Brown 421-4340
 www.pereraquintanasanit.com.ar
PÉTREOS
 San Juan 785422-1935
 ventas@petreos.com.ar
SUPERMAT
 C. Pellegrini 445.....421-6000

PORTONES AUTOMÁTICOS

AUTOMATISMOS PAESANI
 Pasaje Ing. Klein 23431-4247
INDUMETAL
 Los Partidarios 1220423-6097
INDUSTRIAS CLARCK
 General Lamadrid 610.....4228601
GAVENDA
 Los Nogales 61439-2101
GIOVA
 Córdoba 1021426-2422
 gmalvasi@arnet.com.ar
MAT FER
 Urquiza 1730422-5457
MORIZZIO
 Mendoza 480.....421-5494
PETTINAROLI METALÚRGICA
 Pedernera 223.....421-9426

PREMOLDEADOS

CEAR
 Zuviría 2565.....439-3572
ELEMENTOS PARA LA CONSTRUCCIÓN
 Zambrano 57428-2125
PÉTREOS
 San Juan 785422-1935
 ventas@petreos.com.ar
PREMAR S.A.
 Paraguay 1450423-1297
PREMOLDEADOS SALTA
 Camino a Colón s/n° -Cerrillos...490-2463

PVC

DE SANTOS
 Buenos Aires 900423-6665
E.M.I.
 Av. Chile 1591- Capital4261631
 Arenales 1870 -Oran.....420030
 Av. Alberdi 1135 - Tartagal.....423993
GASMARKET
 Av. Chile 1243.....495-4721
 ventas@gasmarket.com.ar
IMPOLEGA
 La Rioja421-8314
LAVICOR
 S. del Estero 953431-7025
REDES

Olavarría 104.....421-8060
SANSONE MATERIALES
 Av. Virrey Toledo 754431-5063
SUPERMAT
 C. Pellegrini 445.....421-6000
TODO CAÑOS
 Olavarría 155421-7969
TUBONOR
 Av.Tavella 2750423-4021
TUBO PLAST
 Catamarca 903423-0024
TUBOS SALTA
 25 de Mayo 791421-5632

SANITARIOS

AGUAS
 Av. Entre Ríos 2199401-0558
CORRALÓN AYALA
 Zacarías Yanci 549434-4702
CORRALÓN EL MERCADO
 Av.Independencia 698423-2233
CORRALÓN LA TABLADA
 Av. Independencia 1150....423-0874
 corralonlatablada@arnetbiz.com.ar
CHIBAN HNOS
 Caseros 759431-7302
DISTRIBUIDORA GAY
 San Martín 863.....422-2723
EMI
 Corrientes 1315426-2553
EL SOL
 I. Malvinas 144421-0476
GASMARKET
 Av. Chile 1243.....495-4721
 ventas@gasmarket.com.ar
IPS
 Gorriti esq. Urquiza42-13538
LISI SANITARIOS
 Pueyrredón 720432-9227
PERERA QUINTANA SANITARIOS
 JM.Leguizamón esq.Alte.Brown 421-4340
 pqsanitarios@gmail.com
 www.pereraquintanasanit.com.ar
SANITEC
 Olavarría 246431-5600
SANITARIOS SALTA
 Ituzaingó 158422-0243
SUPERMAT
 C. Pellegrini 445.....421-6000
TODO CAÑOS MELGAR
 Olavarría 155421-7969
TODOS GAS
 Av. San Martín 822421-4047
TUBO PLAST
 Catamarca 903423-0024

SEGURIDAD INDUSTRIAL

CARLOS FLORES SRL
 Deán Funes 1148421-1489
CENTRO GOMA
 Pellegrini 411421-6231
 centrogomayahoo.com.ar
FIORI
 Catamarca 431431-8351
 gfiiori@arnet.com.ar

SISTEMA DE BOMBEO

GASMARKET
 Av. Chile 1243.....495-4721
 ventas@gasmarket.com.ar

SISTEMA CONTRA INCENDIO

ING. RAMÓN RUSSO
 Catamarca 155431-4625

TELEFONÍA- EQUIPOS INSTALACIÓN

INGENIERIA COMTEC
 Ituzaingó 73431-4447
NICFUN
 Alvarado 504421-0470
MORIZZIO AUTO-RADIO
 Mendoza 480.....421-5494
SISTEMA DE SEGURIDAD SRL
 Urquiza 1402431-3914
TELEFONIA SAF
 Entre Ríos 1679.....422-2878

VIDEOPORTEROS

ALBIERO HNOS.
 Av. Virrey Toledo 898421-8800
INGENIERIA COMTEC
 Ituzaingó 73431-4447
MORIZZIO
 Mendoza 480.....421-5494
NICFUN
 Alvarado 5044210470
SISTEM LOCK
 San Luis 650.....421-7269
SISTEMA DE SEGURIDAD SRL
 Urquiza 1402431-3914
TELEFONIA SAF
 Entre Ríos 1679422-2878

VIDRIERÍAS

CASEROS VIDRIOS
 General Lavalle 3431-9369
CASTELLANI
 Chile 1243423-4500
CRISTALIZANDO
 Pellegrini 702423-7777
ELEMNOR SRL
 Virgilio Tedin 940.....423-2002
ESPE VIDRIOS
 Córdoba 701423-9364
NORTE
 Ameghino 577422-5809
OBINSE SRL
 Av.Independencia 1149.....401-1100
OSVALDO LEON
 Mendoza 979.....431-4531
TORRES VIDRIOS
 Sgo. del Estero 677431-3997
VIDRIERÍA SAN MARTÍN
 Av. San Martín 2047.....431-6310

VIVEROS-JARDINERÍA

EL ALGARROBO
 Villa San Lorenzo492-1597
LAS MARGARITAS
 Reyes Católicos 1433439-8989
SANTA LUCILDA
 Av. Chile 1596426-0815
WALTER JARDINERÍA
 Los Mandarinos 54.....439-9389

GUÍA DE PROVEEDORES DE SGO. DEL ESTERO

CARACTERÍSTICA TELEFÓNICA: 0385

ABERTURAS

ABERTURAS
Av. Belgrano (s) 4071..... 431-6290
jorgearesta@arnetbiz.com.ar
ALUM CONS S.R.L.
Congreso 651.....421-9613
ALVÁREZ RAMÓN Carpintería de obra
Viamonte 85.....156096300
CASA LIVA SRL
Lavalle 66 (La Banda).....427-0035
CONSTRUIR S.A.
Av. Libertad 2797.....439-0326
CORRALÓN ACONQUIJA
Libertad 2644.....439-2451
CORRALÓN SAN JORGE
A. del Valle 1074(L.B.).....427-2894
DISEÑO & CONSTRUCCION
La Plata esq. Libertad.....421-3911
E.M.I
Libertad 2716.....439-2848
MERCOMAT
Av. Belgrano (N) 1179.....437-0440
PALIOOTTO AMELIO
P.L. Gallo 570.....422-5869
SANTIAGO ABERTURAS
Av. Belgrano 1465.....421-5064
SUINCA
Parq. Ind.s/n (La Banda).....437-0069
TARTEC
Av. Obispo de Victoria S/N Parq. Inds.
(La Banda).....437-3057
tarteccsrl@gmail.com
TOBA
Av. Aguirre (S) 2906.....431-7929
Av. Rivadavia 148 (O).....422-3532
España 564 (La Banda).....427-2937

ADITIVOS

MISHIMA SRL
Av. Alsina (O) 1468.....422-1550

AIRE ACONDICIONADO

BAJO CERO
Viamonte 224.....422-6538
BERRA REPARACIONES
Av. Alsina (O) 718.....421-8136
ELECTROCLIMA
Antenor Álvarez 326.....434-4528
FRIO CONFORT
Av. Belgrano (N) 1745.....434-3667
edmundoaogoroso@hotmail.com
LINEA BLANCA
Av. Hipólito Irigoyen 872.....421-3494
lineablancasrl@lineablancasrl.com.ar
REFRIGERACIÓN DIAZ
Libertad 2228.....439-3999
REFRIGERACIÓN NORTE
Alvarado 302.....422-5196
REFRIGERACIÓN RIVADAVIA
Av. Rivadavia 902.....421-9707
TECNO FRIO
Uriarte 16.....421-2629
TODOFRIO
Leandro N. Alem 126.....424-0577
todofrio@gmail.com

AISLANTES TÉRMICOS

Y ACÚSTICOS
CORRALÓN ACONQUIJA
Libertad 2644.....439-2451
CORRALÓN EL AMIGO
Av. Belgrano (N) 956.....450-4450
EI PINTAO
Av. Aguirre Sur 35.....439-0770
E.M.I
Libertad 2716.....439-2848
MISHIMA SRL
Av. Alsina (O) 1468.....422-1550
MISIONES
Av. Aguirre (S) 558.....421-2367
SUPERMAT
Av. Belgrano (S) 858.....450-4456

ALARMAS - SISTEMAS

AC COMPONENTES
La Plata 497.....422-0783
DIGITRONIC
Rivadavia 266.....(0385)42-1674
ELITE
Avellaneda 508.....422-7005
EVINCO
Entre Ríos 580.....422-8987
FORTALEZA
Av. Roca (S) 104.....421-7733
IESS TELEFONIA Y ALARMAS
Sarmiento 455.....431-8362
LES SERVICIOS INTEGRALES
.....155-362544

lesserviciosintegrales@gmail.com
MONITOR
H. Yrigoyen 440.....422-5505
MONITOR LA BANDA
Yrigoyen Norte 195.....427-8333
SEGURIDAD ELECTRONICA
Misiones 472.....424-0760
SERVICIOS DEL NORTE S.R.L.
Av. Roca (S) 601.....421-2064
www.sdnsrl.com.ar
VIGIA
Libertad 254.....421-2488

ALUMBRADO PÚBLICO

BP
Av. Libertad 1840.....439-2299

ALUMINIO

ALUM-CONS
Congreso 661.....421-9613
CARPINTERIA DE ALUMINIO
Av. Belgrano Sur 4071.....431-6290
VIDRIAR
Independencia.....422-5116

AMOBILIARIOS DE COCINA

PRESISSO
Belgrano Sur 873.....424-0880
spacios@presisso.com.ar

AMOBILIARIOS PARA OFICINAS

CM LAS MALVINAS
Tucumán 278.....421-9223
FEL-ROS
A. Rojas 621.....421-4341
HD EQUIPAMIENTOS
Av. Belgrano Sur 43.....421-0450
LOGROS
Avellaneda 252.....421-0150
MELSAN
Libertad 2302.....439-0336
MUEBLERIA TAIN
Libertad 1676.....439-0447
NOVA INFORMÁTICA
Av. Belgrano Sur 476.....0810-555-6682
SADOC
Libertad 264/68.....421-5987

ARENAS

BECCARIA JUAN
Congreso 1203.....421-4358
CANTERA SANTA ROSA
Ruta 211 Los Morales.....154-963305
canterasantarosa@hotmail.com
COMERCIAL RUIZ
Tucumán 39 of 11 Savoy Hotel.....422-5103

ASCENSORES

D'ANGELO Y CIA.
Av. Aguirre (s) 1899.....439-0098
SIMA S.R.L.
Viamonte 146.....156-884980
ascensores@yahoo.com.ar

BOMBAS PARA AGUA

BOLLINI S.A.
Av. Gral J Aro 886.....421-4128
ELECTROMOTOR
Av. Belgrano (N) 1578.....434-0024
ELECTROTECNICA ALIENDE
A.A. Roca Sur 1107.....422-9628
E.M.I
Libertad 2716.....439-2848
GASMARKET
Av. Moreno Sur 953.....422-9117
ventas@gasmarket.com.ar
LOBRUNO S.A.
Av. Saenz Peña 1305.....439-0475
MAQUINAS Y MOTORES S.C.
Absalón Rojas 717.....421-9621
PAVAN Y MOSCA S.R.L.
La Plata 116/18.....422-4057

BULONERÍAS

BULON FER
Pedro L Gallo 361.....421-1071
EL CONSTRUCTOR
Aristobulo del Valle 905.....427-0007
elconstructor@arnet.com.ar

E.M.I
Libertad 2716.....439-2848
FERRERIAS DEL NORTE
Av Saenz Peña 96.....421-6067
MANZUR
H. Yrigoyen 956.....424-0637
MBM S.R.L.
Av. S. Martín 348 (La Banda).....427-0116
LO BRUNO S.A.
Av. Roque Sáenz Peña 1305.....427-8558

CALDERAS - CALEFACCIÓN

GASMARKET
Av. Moreno Sur 953.....422-9117
ventas@gasmarket.com.ar

CAMARAS DE SEGURIDAD

BAILON Y ASOC. S.R.L
Taboada 460.....425-9510
info@bailonyasociados.com.ar
LES SERVICIOS INTEGRALES
.....155-362544
lesserviciosintegrales@gmail.com
SERVICIOS DEL NORTE S.R.L.
Av. Roca (S) 601.....421-2064
www.sdnsrl.com.ar

CANTERAS

CANTERA SANTA ROSA
Ruta 211 Los Morales.....154-963305
canterasantarosa@hotmail.com
COMERCIAL RUIZ
Tucumán 39 - Of. 11.....422-5103
CONSTRUCCIONES DEL ESTERO
Belgrano (N) 5º Pasaje San José 448
Bº Huaico Hondo.....434-0690

CAÑOS Y ACCESORIOS

BOLLINI S.A.
Roca y Urquiza.....421-4128
CORRALÓN SAN JORGE
A. del Valle 1074.....427-2894
E.M.I
Libertad 2716.....439-2848
GASMARKET
Av. Moreno Sur 953.....422-9117
ventas@gasmarket.com.ar
LA CASA DEL PVC
Av. Colón (N) 22.....422-2391
MATERIALES NOROESTE
Av. Roca (S) 326.....422-1519
PVC LIBERTAD
Libertad 1905.....439-0464
TODOFRIO
Av. Bolivia Sur 365.....427-3653

CARPINTERÍAS

ABBONDANDOLO ROQUE H.
Edison 40.....431-0703
ALVAREZ RAMÓN Carpintería de obra
Viamonte 85.....156096300
CARPINTERIA SPITALE HNOS
Peralta Luna 715.....431-0727
vicentespitale@hotmail.com
CARPINTERIA ROQUE ABBONDANDOLO
Tomas Edison 40 Bº Cabildo.....431-0703
CM LAS MALVINAS
Tucumán 278.....421-9223
CORPOS AVELINO CARPINTERIA
R. De Velazco 258.....421-9296
CORRALÓN ACONQUIJA
Libertad 2644.....439-2451
DELTA MUEBLES
Av. Rivadavia Oeste 245.....421-4540
FEL ROS
Absalón Rojas 621.....421-4341
E.M.I
Libertad 2716.....439-2848
JULIO Y GUIDO CHAVEZ SA
25 de Mayo S/N.....(03846)49-1027
MISIONES
Av. Aguirre (S) 558.....421-2367
SANTIAGO ABERTURAS
Av. Belgrano 1465.....421-5064
ULLA HNOS. CARPINTERIA
Lavalle 590 (La Banda).....427-1334
UNIVERSO CREATIVO
T. Edison 40.....431-0703

CARPINTERÍA DE ALUMINIO

ABERTURAS
Av. Belgrano (s) 4071.....431-6290
jorgearesta@arnetbiz.com.ar

EMPRECONS S.R.L.
San Lorenzo 3533.....431-0214
emprecons@hotmail.com
TARTEC
Av. Obispo de Victoria S/N Parq. Inds.
(La Banda).....437-3057
tarteccsrl@gmail.com

CARPINTERÍA METÁLICA - METALÚRGICA

ALU-CON S.R.L.
Congreso 651.....421-9613
CARPINTERIA DE ALUMINIO
Av. Belgrano Sur 4071.....431-6290
CORRALÓN ACONQUIJA
Libertad 2644.....439-2451
D'ANGELO Y CIA.
Av. Aguirre (s) 1899.....439-0098
DEFFIS VICTOR
P. León Gallo 1695.....424-0533
E.M.I
Libertad 2716.....439-2848
EMPRECONS S.R.L.
San Lorenzo 3533.....431-0214
emprecons@hotmail.com
GONZALEZ HNOS
H. Yrigoyen 633.....421-1685
MISSIO DANILO
Absalon Rojas 658.....421-7390
TALLER FERRO
Pje. Avila 285 (H. Hondo).....434-0048
TOBA
Av. Aguirre (S) 2906.....431-7929
Av. Rivadavia 148 (O).....422-3532
España 564 (La Banda).....427-2937

CARTELERÍA

ANIBAL DUMIT
San Martín 668.....422-9907

CERÁMICAS

CERÁMICA SANTIAGO S.A.
Av. Solís y Santa Fe.....431-0479
DISTRIBUIDORA SUDAMERICANA
Independencia 1730.....422-9779
TOBA CERAMICOS
Av. Belgrano (S) 765.....422-3532

CONSTRUCCIÓN EN SECO

CORRALÓN ACONQUIJA
Libertad 2644.....439-2451
EI PINTAO
Av. Aguirre Sur 35.....439-0770
E.M.I
Libertad 2716.....439-2848
JOERLIVA
Rodolfo Filas 670 Bº Cabildo.....431-3576
joerliva2000@yahoo.com.ar

CHAPAS

CORRALÓN EL AMIGO
Av. Belgrano (N) 956.....450-4450
E.M.I
Libertad 2716.....439-2848
SUPERMAT
Av. Belgrano (S) 858.....450-4456

DECORACIÓN

ASHPAY
Independencia 672.....421-6945
ARTES MUEBLES
24 de Septiembre 886.....421-8231
BARBAGLIA GIANFRANCO
24 de Septiembre 886.....421-8231
CALIDO REGALOS
Avellaneda 15.....422-9728
CORRALÓN ACONQUIJA
Libertad 2644.....439-2451
CM LAS MALVINAS
Tucumán 278.....421-9223
ESTUDIO A
Libertad 202.....421-2499
FAR JOR
Independencia 435.....422-4626
GEMA DISEÑOS
Av. Belgrano (S) 1038.....424-1642
JENSEN MARIA FLORENCIA
9 de Julio 227.....421-1254
LOGROS
Avellaneda 252.....421-1424
PAULA DIBUR
Thomas Edison 455.....431-0531
SANTIAGO ILUMINACIÓN
Mendoza 75.....422-0514

TOBA
Av. Aguirre (S) 2906431-7929
Av. Rivadavia 148 (O).....422-3532
España 564 (La Banda).....427-2937
UNIVERSO CREATIVO
T A Edison 40431-0703
URBANO
Avellaneda 42421-7647

ELECTRICIDAD MATERIALES

AC
La Plata 497422-0783
ALPA
Re. del Libano 2099431-3079
ALPA S.R.L.
Av. Aguirre (S) 2498431-7924
CAR VER
25 de Mayo 177(03844) 42-1930
CASA GIL
A. Alvarez 3978°Belgrano...421-0604
CORRALÓN SAN JORGE
A. del Valle 1074427-2894
DILUX ELECTRICIDAD
Av. Aguirre (S) 984424-1278
EDESE
Av. Roca Sur 214450-5555
EDISON ELECTRICIDAD
La Plata 331422-3674
edisonelctricidad@argentina.com.ar
ELECTRICIDAD LUNA
Av. Belgrano(S)2900 431-4991
ELECTRICIDAD LUNA SUD
Av. Moreno (S) 1347421-1196
ELECTRICIDAD NOVALUX
Rivadavia (N) 272 (La Banda)..427-1054
ELECTRO NORTE
A. Del Valle 305 (La Banda)427-1580
ELECTROCENTRO S.R.L.
Av. Moreno (S) 914421-5226
electrocentrosrl@arnetbiz.com.ar
ELECTROFER
H Yrigoyen 633.....421-1685
ELECTROMOTOR
Av. Belgrano (N) 1578434-0024
ELECTRO SHOP
España 62(La Banda).....427-3440
ventas@electroshoponline.com.ar
ELECTRONICA ROCA
La Plata 350429-9528
EL CONSTRUCTOR
A. del Valle 905(L B)427-0007
EL GRINGO
Av. Aguirre 1153439-4394
ESTUDIO A
Libertad 202421-2499
GONZALEZ HNOS
H. Yrigoyen 633.....421-1685
GRANDES FERRETERÍAS DEL NORTE
Av. R. Sáenz Peña 96421-6067
INGENIERIA DEL NOA SRL
Libertad 1892439-5388
INGELECTRIC ARGENTINA
Mitre 233421-2261
JM ELECTRICIDAD
Tucumán 233.....422-7572
LATCH
La Plata 51422-9673
LINEAS ELECTRICAS S.A.
Salta 78421-5600
PAVAN Y MOSCA S.R.L.
La Plata 116/18422-4057
PRIMONTI SRL
C A Cassafoust 230439-4814
RD MATERIALES
Independencia 985.....421-9890
SANTIAGO ILUMINACIÓN
Mendoza 75422-0514

EMPRESAS CONSTRUCTORAS

BAILON Y ASOC. S.R.L.
Taboada 460 425-9510
info@bailonyasociados.com.ar
CIVIL SRL
Av. Solís Este 405431-7972
COMINTEL S.A.
Juana Manuela Gorriti.....422-7420
contacto@comintel.com.ar
CONORVIAL S.A.
Av. Aguirre (S) 2221439-3401
CONSTRUHAUS SRL
P Unzagán 38421-1139
CRISAR S.A.
Av. Belgrano s/n°434-0081
CONSTRUCCIONES DEL ESTERO
5° Pje.448 B°Huaico448.....434-0690
CHAZARRETA SRL
Lavalle 185422-9965
CHEDID HECTOR
Gral. Güemes 70421-8565
DEL TEJAR S.A.
Mitre 525421-8279
DISA SA
Catamarca 264424-0526
DOMUS S.R.L.
Balcarce 68.....422-1454
EL GALPON CONSTRUCCIONES
Garibaldi 190421-4533
EL MIRASOL
G. Saavedra 745422-4556

EL SATÉLITE
San Lorenzo 135 (03854)42-1342
EMPRESA MONTI
Jujuy 444421-5905
INGENIERIA DEL NOA SRL
Libertad 1892439-5388
INGENIERIA Y ARQUITECTURA SA
Av. Aguirre (S) 2877431-7028
ING. ELIAS MAUD
Av. Aguirre (S) 2325422-4891
ING. PRIVITERA
Pedro León Gallo 886422-8179
J.J. CONSTRUCCIONES
S. Martín y Alem03844-421759
JLF CONSTRUCCIONES
Gob Saavedra 725422-8051
LOBRUNO ESTRUC. S.A.
F. L. Beltrán y 1° Tnt. Ardiles...437-1992
www.lbesa.com.ar
MEDIAVILLA SRL
RN34 S/N423-7139
MIJOVI SRL
Ruta Nº 5 Km 1.7 (La Banda)427-4291
www.mijovisrl.com.ar
MUCON CONSTRUCTORA
Rivadavia 632(03843) 42-1615
NIETO HNOS
Av. Solís 970.....431-5066
NORLIT S.R.L.
Pque. Ind. La Banda437-0109
OBEID S.R.L.
Rep. del Libano (S) 48.....427-3727
SALVADOR SCROSOPPI
Entre Ríos 540422-2250/422-7346
SARQUIZ HNOS. S.R.L.
Ruta 11 - Km 3,5 (La Banda).....427-1213
SEGUNDO BOLZON S.R.L.
Sarmiento 551 B° Congreso...421-6131
segundobolzonsgmail.com
TRÍLOX SA
Av.Colón 3550431-8333
URBANA CONST.
Av. Belgrano 2282421-8623

ENERGÍA SOLAR

GASMARKET
Av. Moreno Sur 953.....422-9117
ventas@gasmarket.com.ar

ESTRUCTURAS METÁLICAS

D'ANGELO Y CIA. S.C.
Av. Aguirre (S) 1899439-0098
dangeloycia@hotmail.com

EXCAVACIONES

CRISAR S.A.
Av. Belgrano S/N434-0036

FERRETERÍAS

BAHÍA
H. Yrigoyen 828.....421-6249
BAS FERRETERIA
P L Gallo 739422-7042
BOGLIONE CENTRO
A del Valle 172(La Banda) .427-8665
BOLLINI
Urquiza 502421-4128
BULON FER
Pedro L Gallo 361421-1071
BUSPER
Saenz Peña 71422-5276
CAR VER
25 de Mayo 177(S)...(03844) 42-1930
CASA GIL
A.Alvarez 3978°Belgrano...421-0604
CASA MAINO
Av. Colón (S) 47422-2618
CASO
San Martín 477421-5760
CORRALÓN ACONQUIJA
Libertad 2644439-2451
CORRALÓN CHEIN
San Martín C.Dorá48-1100
CORRALÓN COPETTI
Maipú 706422-4645
CORRALÓN FLOR DE VALENCIA
San Martín 198(I. Forres) ...490-2026
CORRALÓN JG
Av. Aguirre (S) 622424-1296
CORRALÓN NORTE
Pellegrini S/N(03857) 42-1010
CORRALÓN SAN JORGE
A. del Valle 1074427-2894
DEL VALLE
H Yrigoyen 1009421-2477
ELECTROFER
H Yrigoyen 633.....421-1685
EL FARAON
M. Belgrano 445.....(03857) 48-1035
EL GRINGO
Av. Aguirre (s)1153.....439-4394
info@elgringoferreteria.com.ar
EL CONSTRUCTOR
A. del Valle 905(L B)427-0007
elconstructor@arnet.com.ar
EL MEDITERRANEO
Pellegrini 280421-1592
EL NENE
Güemes 597.....422-6068

EL PROFESIONAL
Av Aguirre 703439-3968
E.M.I
Libertad 2716439-2848
FERRETERIA COMERCIAL COLÓN
Av. Colón 1031421-7267
FERRETERIA FALLA
Posadas (O)296422-5800
GRANDES FERRETERÍAS DEL NORTE
Av. R. Sáenz Peña 96421-6067
FERRETERÍAS DEL NORTE
Av Saenz Peña 96421-6067
FERRETERIA OVEJERO
España 108 (La Banda)427-5697
INGECON
Av. Colón Sur 1031421-9001
JOERLIVA
Rodolfo Filas 670 B° Cabildo...431-3576
joerliva2000@yahoo.com.ar
JS
F.Viano 65(0385) 424- 0877
LA CASA DEL INSTALADOR
Alvear 137(03844) 42-3671
LO BRUNO S.A.
Av. S. Peña 1305 (Sant.)...439-0476
LO BRUNO S.A. (sucursal)
Av. Bolivia (S) 45 (La Banda)....427-2452
LOS CUATRO VIENTOS
Av Belgrano 1895 (La Banda)....437-0123
MARIANO BERNABÉ
Av San Martín 348...(0385) 427-0116
MAGUI
Sara Rigour 631 B°Borges..434-4138
MISIONES
Av. Aguirre (S) 558.....421-2367
PAZ HECTOR
Av. Belgrano (S) 270421-5522
PAZ HECTOR
Las Urrejolas 337434-0442
PAZ HECTOR
España 227 (La Banda)427-2678
RD MATERIALES
Independencia 985421-9890
SANTIAGO ALAMBRES S.R.L.
Av. Colón 342421-2241
SUPERMERCADO YAGUE
Av. Belgrano (S) 802421-1269
TUFI
Rivadavia 125(La Banda) ...427-0015

GAS

ARAUJO
B. Contreras M 36 L30.....431-8805
BOGLIONE CENTRO
A del Valle 172(La Banda) .427-8665
CORIA INSTALACIONES
J A Geréz 444427-4910
CORRALÓN SAN JORGE
A. del Valle 1074427-2894
GASMARKET
Av. Moreno Sur 953.....422-9117
ventas@gasmarket.com.ar
GONZALEZ HNOS
H. Yrigoyen 633.....421-1685
E.M.I
Libertad 2716439-2848
JOERLIVA
Rodolfo Filas 670 B° Cabildo...431-3576
joerliva2000@yahoo.com.ar

HERRERÍAS

MISSIO DANILLO
A. Rojas 658421-7390
RUIZ JOSE D.
Av. Colón (N) 598421-8208
TORNERIA ROBERTO RAMOS
Cnel. N. Rivas 227 (La Banda) .427-2122

HIERROS

CORRALÓN BRIZ
Av. Belgrano (S) 4912431-3993
CORRALÓN BRIZ
Independencia 3125431-3326
CORRALÓN EL AMIGO
Av. Belgrano (N) 956450-4450
DISTRIBUIDORA SUDAMERICANA
Independencia 1730422-9779
EL CONSTRUCTOR
A. del Valle 905(L B)427-0007
elconstructor@arnet.com.ar
E.M.I
Libertad 2716439-2845
HIERRO CONS S.A.
Av. Solís (O) 320431-2181
LO BRUNO S.A.
Av. Saenz Peña 1305439-0475
METALÚRGICA DORREGO
A. del Valle 1853427-1121
SANTIAGO ALAMBRES S.R.L.
Av. Colón (S) 342421-2241
SUPERMAT S.A.C.I.F.I.A.
Av. Belgrano (S) 858450-4456
Av. Belgrano (N) 956450-4458

HIGIENE Y SEGURIDAD

BAILON Y ASOC. S.R.L
Taboada 460 425-9510
info@bailonyasociados.com.ar

HORMIGÓN ELABORADO

CONSTRUCCIONES DEL ESTERO
5° Pje.448 B° Huaico Hondo.....434-0690
FERRETERIA COMERCIAL COLÓN
Av. Colón 1031421-7267
HORMITEC
Av Aguirre(S)2221428-1479
INGECON
Av. Colón Sur 1031421-9001
INDUSTRIAS PRIMONTI SRL
C A Cassafoust 230439-4814

HORMIGÓN PREMOLDEADO

INDUSTRIAS PRIMONTI
C a Cassafoust 230439-4814
LA CASA DEL PVC
Manz J Parc 4 P. Ind422-2391
LO BRUNO ESTRUC. S.A.
F. L. Beltrán S/N
(Pqe. Ind. La Banda)437-3434
NORLIT S.R.L.
Pque. Ind. La Banda437-0109
PAVIMENTO ARTICULADO SRL
M. O Lote 3 Parq. Ind. L.B....437-1090
SABA SRL
O Victoria S/N437-0618

ILUMINACIÓN Y MATERIALES ELÉCTRICOS

AC COMPONENTES
La Plata 4974220783
ac_componentes@yahoo.com.ar
BP
Av. Libertad 1840439-2299
CAR VER
25 de Mayo 177(S)..(03844) 42-1930
EDISON ELECTRICIDAD
La Plata 331422-0233
ELECTRICIDAD NOVALUX
Rivadavia (N) 272 (La Banda)..427-1054
ELECTRO SHOP
España 62(La Banda)427-3440
ventas@electroshoponline.com.ar
ESTUDIO A
Libertad 202421-2499
GEMA DISEÑOS
Av. Belgrano (S) 1038424-1642
ING. DANIEL PRIVITERA
P L Gallo 886422-8179
INTILUX
Posadas (E) 45421-3840
santiagodelestero@dled.com.ar
JM ELECTRICIDAD
Tucumán 233422-7572
LOGROS
Avellaneda 252421-0150
PAVAN Y MOSCA S.R.L.
La Plata 116/18422-4057
SANTIAGO ILUMINACIÓN
Mendoza 75422-0514

IMPERMEABILIZACIÓN

CASA LIVIA SRL
Lavalle 66 (La Banda)427-0035
CASA MAINO
Av. Colón (S) 47422-2618
E.M.I
Libertad 2716439-2848
EL CONSTRUCTOR
Aristóbulo del Valle 905427-0007
MISHIMA SRL
Av. Alsina (O) 1468422-1550
MISIONES
Av. Aguirre (S) 558.....421-2367
CORRALÓN A.NI.CAR
Mitre 465 (La Banda)427-0029
SCROSOPPI SALVADOR SRL
Entre Ríos 540422-2250

INFORMÁTICA - COMPUTACIÓN

AILLU DISTRIBUCIONES
Av. Moreno (S) 1267155005926
aillu@hotmail.com
LES SERVICIOS INTEGRALES
lesserviciosintegrals@gmail.com
SERVICIOS DEL NORTE S.R.L.
Av. Roca (S) 601421-2064
www.sdnsrl.com.ar

INSTALACIONES ELÉCTRICAS

FRIO CONFORT
Av. Belgrano (N) 1745434-3667
edmundogorosito@hotmail.com

LADRILLOS

CERÁMICA SANTIAGO
Av. Solís Esq. Sta. Fe431-0479
E.M.I
Libertad 2716.....439-2848
SALTO PEDRO F.
Suárez 794431-4987

LETREROS - PLANOS

ANIBAL DUMIT
San Martín 668 422-9907
CORBALAN CESAR
Independencia 2780 Loc. 3...431-0051
COPISTERIA SIGMA
Independencia 348.....421-8477
ELECAD
Buenos Aires 396.....422-9782
IBARRA LETREROS
Necochea 820 (0385) 427-6648
INTEGRAF
La Plata 333424-0009
IMPRESA KONTINUOUS
Av. Colón Sur 659421-3302
IMPRESA IMAGEN
Av. Avellaneda 250.....421-7361
LUCRECIA GRAFICA INTEGRAL
Belgrano Sur 1919421-9724
SEÑALARTE S.R.L.
Avellaneda 315422-6761

MADERERAS

BILBAO MADERAS
Formosa 637422-2394
CAMILO ZAIK
Formosa 25421-8101
CORRALÓN ACONQUIJA
Libertad 2644439-2451
I.M.A.
Manzana "E" lote 3 Parque Industrial.....
..437-1011
maderasima@gmail.com
MADERAS AUTOPISTAS
Rep. Libano 1076(L B).....427-5136
MISIONES MADERAS
Av. Aguirre (S) 558.....421-2367
SANTIAGO MADERAS
Av. Belgrano (S) 2988431-2459
ZAIK CAMILO
Formosa 25421-8101

**MÁQUINAS PARA
LA CONSTRUCCIÓN
BAILON Y ASOC. S.R.L.**

Taboada 460.....425-9510
info@bailonyasociados.com.ar
EL CONSTRUCTOR
Aristóbulo del Valle 905.....427-0007
MAQUINAS Y MOTORES
Absalón Rojas 717.....421-9621

MÁRMOLES

CARRANZA
Nuñez del Prado 127(T de RH).....42-1642
CESCA HNOS.
H. Yrigoyen 663.....421-3263
marmoleriacesca@arnetbiz.com.ar
CESCA VICTORIO
Gral.Savios/n-Pque Industrial(L.Banda)437-0182
vcesca@hotmail.com
GEMA DISEÑOS
Av. Belgrano (S) 1038424-1642
MARMOLERIA ROMANO
Antenor Alvarez 1503.....434-0218
MARMOLERIA PEREYRA
Lamadrid 2244439-3777
RIZOLO HNOS.
Aguirre (S) 106421-8645

MATAFUEGOS

DRAGMA SANTIAGO
H. Yrigoyen 713.....422-1819
HUGO MATAFUEGOS
Rivadavia (N) 54 (La Banda)....427-2010
MATAFUEGOS ROJO
Moreno (S) 150424-0030
MATAFUEGOS GÜEMES
Av. Moreno Norte 224439-0175

**MATERIALES DE
CONSTRUCCIÓN**

BECCARIA JOSE
Congreso 1202.....424-1868
BECCARIA JUAN
Congreso 1203.....421-8006
CASA BOGLIONE
Córdoba(S)165 L.Banda427-1743
CASA LIVA
Lavalle 66 (La Banda).....427-0035
CASA MAINO
Av. Colón (S) 47422-2618
CERAMICA SANTIAGO S.A.
Av. Solís y Santa Fe.....431-3134
CONSTRUIR S.A.
Av. Libertad 2759439-0326
CORRALÓN AGUIRRE
Av. Aguirre (S) 1648422-7376
CORRALÓN A NI CAR
Mitre 465 (La Banda)427-0029
CORRALÓN ACONQUIJA
Libertad 2644439-2451

CORRALÓN BRIZ
Independencia 3125431-3326
CORRALÓN CENTRO
Mitre s/n (Bandera)03857-421457
CORRALÓN COMERCIAL COLÓN
Av. Colón Sur 2344.....431-2889
CORRALÓN CONSTRUCTOR
Av.Aguirre (s)2346431-6515
CORRALÓN DEAN FUNES
Deán Funes 309 (La Banda).....427-7821
CORRALÓN NORTE
Pellegriñi S/N Bandera.(03857)42-1010
CORRALÓN DON ALFREDO
Av. Alsina 717421-2829
CORRALÓN DON TOTO
Ruta 1 B° San Fndo (La Banda)427-2964
CORRALÓN EL AGUARA
Rivadavia y Roca Quimili (03843) 42-1778
CORRALÓN EL AMIGO
Av. Belgrano (N) 956450-4450
CORRALÓN EL CRUCE
Av. Belgrano 1997 (La Banda) .437-2908
CORRALÓN EL PADRINO
Av. Madre de Ciudad 2734434-0103
CORRALÓN FLOR DE VALENCIA
San Martín 198(L. Forres)490-2026
CORRALÓN GÓMEZ ABRAM
B Mitre 266427-2736
CORRALÓN JG
Av. Aguirre (S) 622.....424-1296
CORRALÓN JS
Dorrego 1710(La Banda)427-1100
CORRALÓN LOS DOS HERMANOS
Av. San Martín 261..... (0385)490-3249
CORRALÓN LOS HERMANOS
N. Avellaneda 261(Río H)(03858) 421-229
CORRALÓN NORTE
Pellegriñi S/N(Band.)...(03857) 42-1010
CORRALÓN MARTINEZ
Av. Alsina (O) 1377422-0551
CORRALÓN MATÍAS
Av. Gottau 150(03844) 42-2135
CORRALÓN MUKDISE
25 de Mayo 76(03858)42-1660
CORRALÓN SAN AGUSTÍN
25 de Mayo y A. del Valle.....(03844)
42-2790
CORRALÓN SAN MARTIN
Rivadavia 399 (Frias).....(03854)42-1061
CORRALÓN SAN ROQUE
Av. Solís (O) 1171431-3717
CORRALÓN VALDEZ
A.Colón (S) 2443.....431-7680
DISEÑO Y CONSTRUCCIÓN
Libertad 299421-2500
DISTRIBUIDORA SUDAMERICANA
Independencia 1730422-9779
EL CONSTRUCTOR
A. del Valle 905(L B)427-0007
elconstructor@arnet.com.ar
E.M.I
Libertad 2716439-2848
FERRERERIA EL PROFESIONAL
AV. Aguirre 703.....439-3968
GASMARKET
Moreno (S) esq. S. Martín.....422-9117
ventas@gasmarket.com.ar
HIERRO CONS S.A.
Av. Solís (O) 320.....431-2181
INGECON
Av. Colón Sur 1031.....421-9001
LO BRUNO S.A.
Av. Aguirre (N) 191.....439-0475
LO BRUNO S.A.
Bolivia 45 (La Banda).....427-2452
MAGUI
Sara Rigour 631 B°Borges.....434-4138
MARTIN FERREYRA SRL
24 de Sep. y La Forja(L.B).....437-0029
MATRIALES NOROESTE
Av. Roca Sur 326422-1519
MERCOMAT
Av. Belgrano(N) 1179437-0440
SABA SRL
Yrigoyen (N) 214.....437-0618
SAN JORGE
A. del Valle 1074 (La Ban)427-2894
SUPERMAT
Av. Belgrano (S) 858450-4456
TOBA
Av. Aguirre (S) 2906431-7929
Av. Rivadavia 148 (O)422-3532
España 564 (La Banda)427-2937
TODO CONSTRUCCIÓN
Monteagudo 271 (La Banda).... 427-3321

MOSAICOS

BLANGINO
Av. Moreno Sur 937421-7398
CARRANZA
Nuñez del Prado 127(03858)42-1642
MARIO CESCA
P.Industrial (La Banda).....437-0042

PILETAS DE NATACIÓN

INGECON SRL
Av. Colón Sur 1031421-9001

GEMA DISEÑOS
Av. Belgrano (S) 1038424-1642

PINTURERÍAS

BONACINA
Independencia 954.....422-8876
Belgrano (S) 3486431-1813
www.bonacinapinturerias.com.ar
CABILDO
Juncal 613431-4069
COLORSHOP
Mitre y Belgrano422-6266
COLORSHOP
Av. Besares y Alem(LB)427-6903
EL GRINGO
Av. Aguirre 1153439-4394
EL JUNCAL
P.L. Gallo 663422-8307
EL MEDITERRANEO
Pellegriñi 280421-1592
EL NENE
Güemes 597422-6068
EL PINTAO
Av. Belgrano (S) 2788431-9060
EL PINTAO
Rivadavia 1018.....421-8866
EL PINTAO
Independencia 899421-3508
EL PINTAO
Libertad 2006439-0123
EI PINTAO
Av. Aguirre Sur 35439-0770
EL PROFESIONAL
Av. Aguirre 703439-3968
E.M.I
Libertad 2716439-2848
FAR-JOR
Independencia 435.....422-4626
GOITEA FÉLIX
Quintana 530 (La Banda) ..427-1362
JUANCHO BONACINA
Av. C Colón Sur 657421-8080
LA TORRE
Perú 1019421-7650
MISHIMA SRL
Av. Alsina (O) 1468422-1550
MUKDISE
Av. Sáenz Peña 603421-3533
25 de Mayo 76(03858)42-1660
NELSON
Av. H Yrigoyen 952422-3400
PINTURERIA BAHÍA
H Yrigoyen 828.....421-6249
PINTURERIAS DEL CENTRO
Av. Belgrano 331421-3583
RD MATERIALES
Independencia 985421-9890
SANTIAGO PINTURERIAS
Av. Colón (s) 657421-8080

PISOS DE MADERA

BILBAO MADERAS
Formosa 637422-2394
CORRALÓN ACONQUIJA
Libertad 2644439-2451
IMA
P.Industrial LB.....437-0086

PORTONES AUTOMÁTICOS

SEGNOA
Solis e Av 487431-3181
PVC
GASMARKET
Av. Moreno Sur 953.....422-9117
ventas@gasmarket.com.ar

REVESTIMIENTOS

CESCA HNOS SA
Av. H. Yrigoyen 663421-3263
CORRALÓN ACONQUIJA
Libertad 2644439-2451
CORRALÓN EL AMIGO
Av. Belgrano (N) 956450-4450
EL PINTAO
Av. Aguirre Sur 35439-0770
E.M.I
Libertad 2716.....439-2848
FAR JOR
Independencia 435.....422-4626
MATERIALES NOROESTE
Av. Roca 326422-1519
SUPERMAT
Av. Belgrano (S) 858450-4456
TOBA
Av. Aguirre (S) 2906431-7929
Av. Rivadavia 148 (O)422-3532
España 564 (La Banda)427-2937

SANITARIOS

BOGLIONE CENTRO
A del Valle 172(La Banda) .427-8665

CEA BAÑOS
La Plata 233424-1720
CORRALÓN EL AMIGO
Av. Belgrano (N) 956450-4450
DISTRIBUIDORA SUDAMERICANA
Independencia 1730422-9779
DISEÑO Y CONSTRUCCIÓN
La Plata y Libertad421-2500
EL GRINGO
Av. Aguirre 1153439-4394
ELECTROFER
H Yrigoyen 633.....421-1685
E.M.I
Libertad 2716.....439-2848
ESTABLECIMIENTO DON ALFREDO
Alsina (O) 717421-2829
GASMARKET
Moreno (S) esq. S. Martín .422-9117
ventas@gasmarket.com.ar
GONZALEZ GAS
Av. Aguirre (S) 1553439-1588
GONZALEZ HNOS
H. Yrigoyen 633.....421-1685
JOERLIVA
Rodolfo Filas 670 B°Cabildo....431-3576
joerliva2000@yahoo.com.ar
LA ARGENTINA SANITARIOS
Güemes 1170422-3288
LA CASA DEL PVC
Av. Colón (N) 22422-2391
MATERIALES NOROESTE
Av. Roca 326422-1519
MERCOMAT
Av. Belgrano (N) 1179437-0440
NORLIT S.R.L.
Pque. Ind. La Banda437-0109
PVC LIBERTAD
Libertad 1905.....439-0464
RD MATERIALES
Independencia 985.....421-9890
SUPERMAT
Av. Belgrano (S) 858.....450-4456
TOBA
Av. Aguirre (S) 2906431-7929
Av. Rivadavia 148 (O)422-3532
España 564 (La Banda)427-2937
TODO SANITARIO
Av. Bolivia Sur 365.....427-3653

TANQUES (FÁBRICA)

LA CASA DEL PVC
Manz J Parc 4 P. Ind422-2391
NORLIT S.R.L.
Pque. Ind. La Banda437-0109

**TELEFONIA -
VIDEOPORTEROS**

LES SERVICIOS INTEGRALES
.....155-362544
lesserviciosintegrales@gmail.com
SERVICIOS DEL NORTE S.R.L.
Av. Roca (S) 601421-2064
www.sdnsrl.com.ar

VIDRIERÍAS

CASA EL CRISTAL
Av. Alsina (O) 646421-3705
EL CRISTAL
A. del Valle 157.....427-1050
FRIAS VIDRIOS
Alvear Esq. San Juan42-3774
LAUTARO VIDRIOS
Congreso esq. Santa Fe.....422-0990
MAURICIO VIDRIOS
Av. Belgrano 3118431-8573
SANTIAGO VIDRIO
Av. H. Yrigoyen 472422-5050
TODO VIDRIO
Av. Moreno (S) 176.....421-8292
todoaluminio@hotmail.com
VIDRIOS DEL CENTRO
Av. Belgrano Sur 843422-9919
vidriosdelcentro@hotmail.com.ar
VIDRIAR
Independencia 954.....422-5116
VIDRIOS Y ALUMINIOS
Av. Belgrano Sur 4071431-6290

VIVEROS Y JARDINES

VIVERO EL SAUCE
9 de Julio 30(La Banda).....427-6603
VIVERO EL PIMPOLLO
Ruta 51 (La Banda)437-2511
VIVERO JARDIN DEL CENTRO
Absalón Rojas 258.....421-9869
VIVERO LA FLORESTA GARDENS
Ruta 51 - Km 5496-9330
viverolafloresta@hotmail.com
VIVERO MUNDO VERDE
San Martín 688.....422-0367

GUÍA DE PROVEEDORES DE JUJUY

CARACTERÍSTICA TELEFÓNICA: 0388

COLEGIO DE ARQUITECTOS

Avda. Arturo Illía 865, B° Los Perales
colarqju@imagine.com.ar

COLEGIO DE INGENIEROS

Belgrano 969 422-9295
coling@imagine.com.ar

ABERTURAS

ABERTURAS 2000

Av. Alte. Brown 951 425-7653

CORRALÓN ACONQUIJA

Independencia 546 423-5977

CORRALÓN CHACO

L.N. Alem Esq Siria 423-2639

EL CAÑADÓN

Av. Alte. Brown 325 425-4500

ORTIZ

San Juan 959,R.Bco-Palpalá.....427-0232

ventasjj@ortizmaderas.com

AIRE ACONDICIONADO

ARCE REFRIGERACIÓN

Pueyrredón 676 422-2381

INGENIERO MIGUEL VERA

Ruta 9 428-1690

JUJUY INGENIERIA

Bustamante 32 423-4572

REFRIGERACIÓN NORTE

Rep. de Siria 217 423-0546

refrinorte@infovia.com.ar

SERVICIO ELECTRON

H Quiroga 79 425-3962

AISLAMIENTOS TÉRMICOS Y ACÚSTICOS

ADICEM

Pachi Gorriti 909 431-6338

CORRALÓN ACONQUIJA

Independencia 546 423-5977

SUPERMAT

Av. Alte. Brown 1350 425-4785

AMOBILIARIOS PARA BAÑOS Y COCINAS

CUORE AMOBILIARIOS

Alvear 502 423-0336

DAC

Senador Pérez 563 422-3728

EL CAÑADÓN

Av. Alte. Brown 325 425-4500

GASMARKET

Av. Alte. Brown 662 425-8510

ventas@gasmarket.com.ar

SUPERMAT

Av. Alte. Brown 1350 425-4785

AMOBILIARIOS PARA EMPRESAS

ROSARIO MUEBLES

Necochea 250 423-8570

CARPINTERÍA DE ALUMINIO

BLANCO VIDRIOS

Balcarce 585 422-2690

BURGOS VIDRIOS

E.Segada 1226 422-5572

CORRALÓN ACONQUIJA

Independencia 546 423-5977

DEL RÍO

Av. 19 de Abril 901 423-1556

CARPINTERÍA DE MADERA- MADERERAS

CARPINTERÍA ARAMAYO

Caseros 5 423-0550

CORRALÓN ACONQUIJA

Independencia 546 423-5977

EL TREBOL

Corrientes 2842 425-5406

FH MADERAS

Av. El Exodo 423 422-2478

LA POSTA MUEBLE

J M Gorriti 692 424-4908

MADERERA EL TREBOL

Av. Corrientes 2842 425-5406

MADERERA DEL BOSQUE

A. Brown 1275 425-6432

MADERERA DEL NORTE

Av.H.Yrigoyen 651 425-4524

MADERERA DENIS

L.Burela Oeste 20 425-8189

MADERERA LAS MORAS

Av Fza Aérea 53 402-0459

MADERERA TRES ARROYOS

C Alvarado 222 425-2154

MADERERA VITO

Pueyrredón Esq Alem 422-8851

MUEBLES DE MADERA

San Martín 965 408-5677

ORTIZ

San Juan 959,R.Bco-Palpalá.....427-0232

ventasjj@ortizmaderas.com

PRAMAX MADERAS

A. Brown 645 425-4451

CARPINTERÍA METÁLICA METALÚRGICAS

ABERTURAS 2000

Av. Alte. Brown 951 425-7653

CORRALÓN ACONQUIJA

Independencia 546 423-5977

DEL RÍO SATURNINO

Av. 19 de Abril 901 423-1556

EL CAÑADÓN

Av. Alte. Brown 325 425-4500

LENARDUZZI

H Yrigoyen 1182 422-6216

METALÚRGICA FILERGUTTI

José de la Iglesia 1352 423-0641

METALÚRGICA GARLATTI

Las Heras 650 425-2910

METALÚRGICA MONTEAGUDO

Monteagudo 1168 423-4448

CHAPAS Y ALAMBRES

ACERNOR

Pachi Gorriti 1197 425-8344

EL CHAÑI

Pueyrredón 709 422-4798

CIELORRASOS ACÚSTICOS Y TÉRMICOS

CASA NAH PORT

Almirante Brown 1045 425-0920

CORRALÓN ACONQUIJA

Independencia 546 423-5977

CORRALÓN CHACO

Rep. de Sira 299 423-2639

CORRALÓN EL MERCADO

Av. Alte. Brown 198 425-3011

DURLOCK

Alem 638 423-7679

MACKOW INSTALACIONES

Avellaneda 759 404-4405

TECNO SHOP

A.Brown 1340 425-4998

CONSTRUCCIÓN EN SECO

ADICEM

Pachi Gorriti 909 431-6338

jujuy@adicem.com.ar

CORRALÓN ACONQUIJA

Independencia 546 423-5977

TECNOMAT

L. Alem 638 423-7679

CONTENEDORES

EL HORNERO

Las Heras 634 425-0352

XIBI

Av. Corrientes 2607 425-1364

DECORACIÓN

ACOSTA MUEBLES

Cerro Zapla 45 425-1500

ALGARROBO MANA

L.N. Alem 607 422-7829

CORRALÓN ACONQUIJA

Independencia 546 423-5977

DAC DISEÑOS

Sdor. Pérez 567 422-3728

DECO

Independencia 875 424-3241

FATI DECORACIONES

San Martín 615 422-7966

EMPRESAS CONSTRUCTORAS

ALFIC

Av. Mosconi 553 426-9915

BELLOMO SRL

Belgrano 1383 423-4010

CONSTRUCCIONES CIVILES

M. Belgrano 969 424-2961

DEMISA

Independencia 291 423-8067

ECOS S.A.

Colectora AV Nº9 Km 1691 424-4837

info@esososa.com.ar

ERG NORANDINA SRL

San Martín 116 3º piso 432-32400

www.grupoerg.com

GREPO

Güemes 787 423-2362

INGENIERO BLANCA PALACIOS

Janssen 557 422-7024

INGENIERO DELGADO

M Belgrano 969 424-2961

INGENIERIA DE INDUSTRIAS

L Bárcena 87 425-4984

NESMAR EMPRESA CONSTRUCTORA

Lamadrid 50 422-4553

MOGRO CONSTRUCCIONES

Keller 125 422-3196

OBRAS Y SERVICIOS

Arqaqaraz 149 422-8662

PAREDES CONSTRUCCIONES S.R.L.

Otero 381 2ºP Bº Centro 423-3821

constructora@paredescorp.com.ar

PIRCA SA

El Hornero s/n. (L.P.) 426-2093

RAUL CASTILLO

Leop. Barcena 34 425-3988

SADIR INGENIERIA

C ISSA 310 426-2938

SIDERA INGENIERIA

Lavalle 261 1º Piso "C1" 423-8446

www.sidera-ing.com.ar

VIMAT

Providencia 249 426-3600

ZARIF MARCELO

Zenta 1271 431-1475

FERRETERÍAS - BULONERÍAS

ASSEF EDUARDO

Yrigoyen 1140 422-2275

ASSEF MARCELO

Lavalle 32 424-3311

C&C MATERIALES

Av. A. Brown 914 425-4244

CARMOTO

Senador Pérez 380 423-5096

cycmateriales@infovia.com

CONST. ROSA LARRIEU

Patricias Argentinas 626 423-7451

CORRALÓN ACONQUIJA

Independencia 546 423-5977

CORRALON CHACO

L N Alem Esq Siria 423-2639

CORRALON MARTIN

H. Guzmán 269 422-9208

DERGAM

Gorriti 436 424-0569

EFNIK SH

Lavalle 242 422-8872

ELECTROMAT

Alvear 952 423-2476

FERRETERIA ASSEF

A. Brown 769 425-0259

FERRETERIA JARDIN

Carrillo Esq Libertad 424-3810

FERRETERIA GAY

Av. Alte Brown 922 425-0909

FERRETERIA SAN SALVADOR

A. Brown 826 425-3492

FERRETERIA UQUIZA

Av. Urquiza 562 422-5374

FEYCO

Av. Alte. Brown 1876 425-7020

GÓMEZ ROCO

A. Brown 833 425-5448

JUJUY HERRAJES

Necochea 63 423-2876

LA CASA DE LOS BULONES

Av. El Exodo 512 422-7431

MRD FERRETERIA INDUSTRIAL

Av. Belgrano 232 491-6524

GAS

ELEGANZA

Balcarce 323 423-1573

GASARI

Lavalle 11 424-2910

GASMARKET

Av. Alte. Brown 662 425-8510

ventas@gasmarket.com.ar

GASODUCTO ATACAMA

Independencia 60 425-9600

HIERROS

ACERNOR

Pachi Gorriti 1197 425-8344

ASSEF MARCELO

Lavalle 32 424-3311

CONST. ROSA LARRIEU

Patricias Argentinas 626 423-7451

CORRALON EL AMIGO

Av. Al. Brown 2626 425-2561

CORRALÓN EL CRUCE

Av. Alte. Brown 230 425-4558

HIERROS LA QUIACA S.R.L.

Puesto del Marqués 38 425-4797

JUJUY HIERROS



www.ideal.com.ar

DEPOSITOS PARA BAÑOS
SISTEMAS AHORRO AGUA (FLUXER)
GRIFERIAS CON TEMPORIZADOR
ASIENTOS INODORO - REPUESTOS



CARLOS RUIZ & CIA.

TEL : (0381) 483- 88 77 - CEL: (0381) 154 580 560
 carlosruizycia@hotmail.com - carlosruizycia@gmail.com

REPRESENTANTE EXCLUSIVO PARA LAS PROVINCIAS DE: TUCUMAN, SALTA, JUJUY, CATAMARCA, LA RIOJA Y SANTIAGO DEL ESTERO

HORMIGONERA JUJUY
 A. Brown 7425-3100
HORMIXA
 Necochea 225422-3132

HORMIGÓN PREMOLDEADO

FULLBLOCK
 P. Industrial Ing. Snopak Manz. 71 lote 11 y 12405-2830
 www.fullblock.com.ar
LAC LENARDUZZI
 Pachi Gorriti 986425-1603

LAJAS

LAS PIRCAS LAJAS
 Av. Alte. Brown 650..... 156-827635

MARMOLERÍAS - MOSAICOS CERÁMICOS

BONUTTO
 Los Andes 139425-2537
EL CAÑADÓN
 Av. Alte. Brown 325.....425-4500
EL MUNDO DEL CERÁMICO
 Av Brown esq Espora425-8943
JUJUY MATERIALES
 Av. Alte. Brown 2310425-4707
 Jde la Iglesia 1197.....422-4954
LA ESPERANZA
 San Martín 271422-9480
LA INDUSTRIAL
 Humahuaca 645 (A. Gorr.)422-6322
MOSAICOS ADHEMAR
 Sta Cruz 50423-3306
MOSAQUERÍA ZENTENO
 Dr. Baldi 1614422-8996
PINTURERÍA ROSA LARRIEU
 Patricias Argentinas 626.....423-7451
SANITARIOS DIP
 Av. Brown 1462425-2572
 sanitariosdip@hotmail.com
SYMAR
 Las Heras 1084.....425-5589
 szylak@imagine.com.ar
TERRA CONFORT
 Pereyra 1271424-2642

MATAFUEGOS

JUJUY MATAFUEGOS
 Iguazú 1207423-0016
DEL NOA MATAFUEGOS
 Jorge Newbery 516.....424-4414

MATERIALES DE CONSTRUCCIÓN

AB CONSTRUCCIONES
 A. Brown 198.....425-3011
ACERNOR
 Pachi Gorriti 1197425-8344
ADICEM
 Pachi Gorriti 909431-6338
 jujuy@adicem.com.ar
CALERA NOA
 Av. Pueyrredón 675423-4083
C&C MATERIALES
 Senador Pérez 384423-5096
 cymateriales@infovia.com

CASA NAH PORT
 Almirante Brown 1045425-0920
CONST. ROSA LARRIEU
 Patricias Argentinas 626.....423-7451
CORRALÓN ACONQUIJA
 Independencia 546.....423-5977
CORRALÓN BERNARDO
 Av. Alte. Brown 531425-3900
CORRALON CHACO
 Siria 301423-2639
CORRALON EL AMIGO
 Av. Al. Brown 2626425-2561
CORRALÓN EL CRUCE
 Av. Alte. Brown 230425-4558
CORRALÓN EL MERCADO
 Av. Alte. Brown 198.....425-3011
CORRALON EL AMIGO
 Av. Al. Brown 2626425-2561
EIE MATERIALES ELECTRICOS
 Av. A. Brown 1059425-0243
EL CADILLAL
 P. Párr. Marshke 1824425-8384
 elcadillalmateriales@yahoo.com.ar
EL CAÑADON
 Av. Alte. G 2445425-4500
EL MUNDO DEL CERÁMICO
 Av Brown esq Espora425-8943
EL MUNDO DEL PLOMERO
 Av. Alte. Brown 629425-4599
FEYCO
 Av. Alte. Brown 1876425-7020
GASMARKET
 Av. Alte. Brown 662.....425-8510
 ventas@gasmarket.com.ar
HORACIO BERNARDO
 A. Brown 531425-3900
JUJUY MATERIALES
 Av. Alte. Brown 2310425-4707
 Jde la Iglesia 1197422-4954
LA CASA DEL POSTE
 P. Marschke 1852425-6812
 ingerocca@hotmail.com
MATERIALES EL CRUCE
 Alte Brown 230425-4558
MATERIALES LA VIÑA
 Av Mosconi.....426-1186
MATERIALES SAN RAFAEL
 Zurita 36425-0769
RAMSI MATERIALES
 Luis Burella 362425-8192
SAN FRANCISCO
 Pte Perón 1284424-2949
SUPERMAT
 Av. Alte. Brown 1350425-4785
TECNOMAT
 L.Alem 638423-7679

EL CHAÑI
 Pueyrredón 709.....422-4798
EIE MATERIALES ELECTRICOS
 Av. A. Brown 1059425-0243
ELECTROMAT
 Alvear 952423-2476
 electromat@electromatsrl.com.ar
EL COYOTE
 J M Gorriti 464.....423-4841
HORIZONTE
 Las Heras 760425-3402
 horizontetejuy@arnet.com.ar
IZQUIERDO
 Independencia 102.....422-6387
 iluminacionizquierdo@yahoo.com.ar
M&B
 Av Gorriti 644.....424-0767
MARCO ROTEMBERG
 Junín 125423-4048
RIMATEL S.R.L.
 Urdininea 268424-4678
 Párroco Marshke 2954425-8073

PILETAS DE NATACION

IGR
 Salta 679423-7108
PLASTIMAR DE J.MARTÍNEZ
 La Posta 49426-2056

PINTURERÍAS

BLOKE SRL
 Av. Libertad 794424-3810
CONST. ROSA LARRIEU
 Patricias Argentinas 626...423-7451
DEL VALLE
 Av. Fuerza Aérea 45430-7887
EL CAÑADÓN
 Av. Alte. Brown 325425-4500
ÉXODO
 Av. El Exodo 660424-1333
FULL COLOR PINTURERÍA
 Almirante Brown 1487431-1443
JUJUY MATERIALES
 Av. Alte. Brown 2310425-4707
 Jde la Iglesia 1197.....422-4954
PINTURERIAS CARRIZO
 Salta 711423-1329
PINTURERIAS DEL CENTRO
 Salta 1063422-7152
PINTURERÍA DIP
 A. Brown 1398.....425-5158
PINTURERÍAS ÉXODO
 Av. Fascio 706423-7180
PINTURERÍA MARTÍN
 Av. El Exodo 700423-1100
PINTURERÍA NEBAR
 J. Newbery 686422-3822

PORTONES AUTOMATICOS

ING. SAVIO NESTOR
 Gral. Alvear 870422-1090

PLOTEO DE PLANOS

COPY NORTE
 Iriarte 405422-2139
SERVICIO DE PLOTEO
 P. Argentinas 482-L. 13.....423-0311
SIETE COLORES
 Necochea 250423-8025

TECNIGRAFICA
 Pasaje Yupanqui 1658425-5393

SANITARIOS (ARTEFACTOS, ACCES. E INSTALACIONES)

AB CONSTRUCCIONES
 A. Brown 198425-3011
BLOKE SRL
 Av. Libertad 794424-3810
CANALIZACIONES JUJUY
 L. Franco esq. Tte. Tuco423-0057
 canalizacionesjujuy@gmail.com
CONST. ROSA LARRIEU
 Patricias Argentinas 626.....423-7451
CORRALON EL AMIGO
 Av. Al. Brown 2626425-2561
EL CAÑADÓN
 Av. Alte. Brown 325.....425-4500
EL MUNDO DEL PLOMERO
 Av. Alte Brown 629425-1476
GASMARKET
 Av. Alte. Brown 662.....425-8510
 ventas@gasmarket.com.ar
ORBU
 L. N. Alem 774422-2241
SANITARIOS AVENIDA
 Av. Alte Brown 1499425-3763
SANITARIOS DIP
 Av. Brown 1462425-2572
 sanitariosdip@hotmail.com
SUPERMAT
 Av. Alte. Brown 1350425-4785

TELEFONÍA

ELECTROMAT
 Alvear 952423-2476
 electromat@electromatsrl.com.ar
IDFL TECNOLOGIA EN COMUNICACIONES
 Av. A. Brown 626431-1277
TÉCNICAS TELEFÓNICAS
 Güemes 934422-7837

VIDRIERÍAS

BLANCO VIDRIOS
 Balcarce 585422-2690
BURGOS VIDRIOS
 E.Zegada 1226422-5592
COOVIPAL VIDRIOS
 Pueyrredón 725424-3502
CRISTALES JUJUY
 Bárcena 12425-4251
 cristalesjujuy@yahoo.com.ar
FER VIDRIOS
 Av. Alte Brown 1797425-0887
SAN SALVADOR VIDRIOS
 Rep. de Siria 446423-7141
VELAZQUEZ VIDRIOS
 Alte Brown 1797425-0887
VIDRIERÍA SORAIDE
 Av. Alte Brown 1039425-6073

VIVEROS

GARDEN VIVERO
 España 1488.....422-9005

JULIO 2020

Índice del Costo de la Construcción de Tucumán

Elaborado por la Cámara Tucumana de la Construcción

ICCT

Índice de Costos de la Construcción de Tucumán

Fecha	ICCT VIV	ICCT INFRA	ICCT VIV+INFRA
Índice Junio 2020	1854.90	1010.97	1624.03
Variación mes anterior s/ Mayo 2019	3.58%	3.10%	6.37%
Variación respecto a Diciembre 2019	17.56%	8.88%	16.17%
Variación interanual s/ Junio 2019	48.78%	40.62%	47.81%

RESUMEN DE RESULTADOS

El objetivo de esta publicación es dar a conocer los principales resultados del Índice de Costo de la Construcción (en adelante ICCT) elaborado por la CTC. Dicho indicador permite calcular la variación mensual que experimenta el costo de la construcción, en San Miguel de Tucumán y alrededores. El Índice puede ser utilizado para el reajuste de contratos de obra y permite un análisis inter-temporal a precios constantes, así como la comparación con otros índices de precios similares.

Surge ante la necesidad de contar con un Índice para Tucumán, dada la incertidumbre y escasa represen-

tatividad local, del Índice de Costo de la Construcción (ICC) del Instituto Nacional de Estadísticas y Censos.

Se calculan tres capítulos del ICCT: Vivienda, Infraestructura de Base y Combinado para un Barrio de 100 Viviendas (Prototipo PF2a del Programa Federal de Construcción de Viviendas FONAVI-IPV). A partir de Enero de 2019 se ha procedido a una modificación de la canasta que ahora está compuesta por 47 Insumos, 46 de Materiales y Equipos y 1 que corresponde a la de Mano de Obra, y toma como base 100 el promedio de precios del segundo semestre de 2009. Para más información: www.ctuc.org.ar. Los resultados correspon-

dientes al cálculo del índice con esta nueva canasta fue empalmada con la canasta original para mantener la base original.

RESULTADOS ICCT VIVIENDA:

De acuerdo al análisis del Índice de Vivienda se observa que el mismo acumula una variación de 1782.53% en el periodo Junio 2009 a Julio de 2020, siendo el periodo con mayor variación mensual el de mayo de 2012, la cual asciende a un 13.49% (Datos referidos al cuadro nº 3).

El ICCT VIV experimenta variaciones anuales acumuladas de 22.13%, 23.56%, 23.25%, 29.41%, 37.63%, 29.25%, 26.21%, 23.22%, 42.61%,



Cámara Tucumana de la Construcción

60.28% y 17.56% para cada año entre 2010 y 2020. En los últimos doce meses acumuló una variación de 48.78% respecto a Julio 2019.

RESULTADOS ICCT INFRAESTRUCTURA:

El índice de Infraestructura parte de un valor del Índice en Junio de 2009 de 100.25 y finaliza con un valor de 1010.96 en Julio de 2020 con lo cual acumula una variación de 908.40%. El período de mayor variación es Agosto de 2019, la cual asciende a 14.39%. Los datos hacen referencia al cuadro nº 4. Las variaciones anuales en el ICCT INFRA fueron menores a las del ICCT VIV en los últimos siete años. Estas cifras ascienden a 16% acumulado para el año 2010, 20.45% para el 2011, 16.11% para el 2012, 17.53% para 2013, 29.37% en el 2014, 18.25% en el 2015, 16.75% en el 2016, 18.29% en 2017, 33.15% en 2018, 67.14% en 2019 y 8.8% en 2020. En los últimos 12 meses acumuló una variación de 40.62% con respecto a Julio 2019.

RESULTADOS: CAPÍTULOS, MATERIALES Y MANO DE OBRA

En el capítulo Materiales, se observa una variación acumulada para la totalidad del período de un 1777.71%. El mayor incremento mensual para dicho capítulo se observó en el mes de Agosto de 2019, el cual asciende a un 20.01%. Los incrementos anuales para 2010, 2011, 2012, 2013, 2014,

2015, 2016, 2017, 2018 y 2020 para este capítulo, fueron 18.30%, 21.70%, 18.70, 33.45%, 44.73%, 30.73%, 20.25%, 20.29%, 47.82%, 60.99% y 15.58% respectivamente. En los últimos doce meses, el capítulo experimentó una variación del 52.36% respecto a Julio 2019.

En el capítulo Mano de Obra, el incremento acumulado a Julio 2020 es de un 1789.13%. Las variaciones anuales para los años 2010, 2011, 2012, 2013, 2014, 2015, 2016, 2017, 2018, 2019 y 2020 se ubican en 27.07%, 25.82%, 28.54%, 25.08%, 29.54%, 27.36%, 34.03%, 26.67%, 29,23%, 59.28% y 20.25% respectivamente. En los últimos doce meses se acumuló una variación de 44.29%

Los cálculos realizados para el capítulo Manos de Obra se realizan a través de información de Convenios de la U.O.C.R.A. Éste capítulo presenta un comportamiento más escalonado ya que responde a las modificaciones en el convenio mencionado.

Se acentúa este comportamiento a partir del mes de Mayo de 2011, dado que el Índice de Mano de Obra responde a las sumas no remunerativas establecidas por el convenio a entregarse mes de por medio, lo que genera subas y bajas abruptas en el Índice.

RESULTADOS COMPARATIVOS: ICCT VIV VS ICC INDEC

El Índice de Costo de la Construcción, ICC, (con base 1993=100, ver www.indec.gov.ar), es comparable con el ICCT VIV.

indec.gov.ar), es comparable con el ICCT VIV.

A fin de realizar esta comparación, se unificó el año base del ICC del INDEC, con la del ICCT, tomando como base el promedio de precios entre Julio a Diciembre de 2009.

Así, se observa que según INDEC las variaciones acumuladas para el período Junio de 2009 a Junio de 2020 para el capítulo de Materiales ascienden a un 1275.48% cifra que se encuentra por debajo de nuestras mediciones, las cuales ascienden a 1663.75% para Junio.

El gráfico Nº 3 es comparativo entre el ICCT VIV y el ICC del INDEC, partiendo de Junio de 2009 hasta Abril 2020.

Se observa que durante todo el período analizado la serie del ICCT VIV se encuentra por encima de la del ICC. Así también se observan la marcada diferencia en las estimaciones para el mes de Marzo de 2010, la cual aumenta la brecha entre los índices.

En el mes de Mayo de 2011 existe una marcada diferencia entre los Índices dado que en este período el ICCT VIV experimenta una variación promedio mensual de 8.97% contra una variación promedio para el ICC de 1.15%. Dicha diferencia disminuye pero sin volver a las diferencias iniciales hasta Mayo de 2012, sin embargo, en Junio de 2012, vuelve a surgir la marcada brecha entre los índices.

+ INFO
www.ctuc.org.ar

38 AÑOS

409 NÚMEROS

& Arquitectura & Construcción

TUCUMÁN | SALTA | JUJUY | SANTIAGO DEL ESTERO



NUEVA EDICIÓN DIGITAL PAGINABLE

SOLICITÁ SIN CARGO LA REVISTA AL  3813623292

Director: Alberto Wainziger

www.revistaarquitectura.com.ar