

# & Arquitectura **407** & Construcción

TUCUMÁN - SALTA - JUJUY - SANTIAGO DEL ESTERO  
Nº 407 - AÑO 38 - FEBRERO - MARZO 2019 - \$70.-

**38**  
años

YERBA BUENA - TUCUMÁN

## LA TEXTURA COMO PROTAGONISTA



EGGER INAUGURÓ DOS NUEVOS  
LOCALES EN TUCUMÁN

UNA VIVIENDA  
FUNCIONAL

[www.revistaarquitectura.com.ar](http://www.revistaarquitectura.com.ar)  
[revistaarqycons@gmail.com](mailto:revistaarqycons@gmail.com)



/revistaarquitectura

# Adicem

**DESDE 1974  
MÁS QUE PRODUCTOS  
SOLUCIONES**

**IMPERMEABILIZANTES**

**MEMBRANAS ASFÁLTICAS Y LÍQUIDAS**

**ADITIVOS PARA EL HORMIGÓN**

**SELLADORES Y ADHESIVOS**

**CONSTRUCCIÓN EN SECO**

**AISLANTES TÉRMICOS**

**REVOQUES LISTOS 2:1 - 3:1**

**REVESTIMIENTOS PLÁSTICOS**



**INFORMES DE NUESTROS PRODUCTOS EN:**



Canal  
14



Tucumán : Av. Belgrano 1858  
Tel: 0381- 4230910  
ventas@adicem.com.ar

Yerba Buena: Av. Pte. Perón 188  
Tel: 0381 - 4353661  
yb@adicem.com.ar

Salta : Av. Independencia 605  
Tel : 0387- 4236474  
adicem@adicem.com.ar

Jujuy: Pachi Gorriti 909  
Tel: 0388 - 4316338  
jujuy@adicem.com.ar

# GRUPO DEMA



## PRESENTA LAS LIBRERÍAS BIM DE *THERMOFUSION*

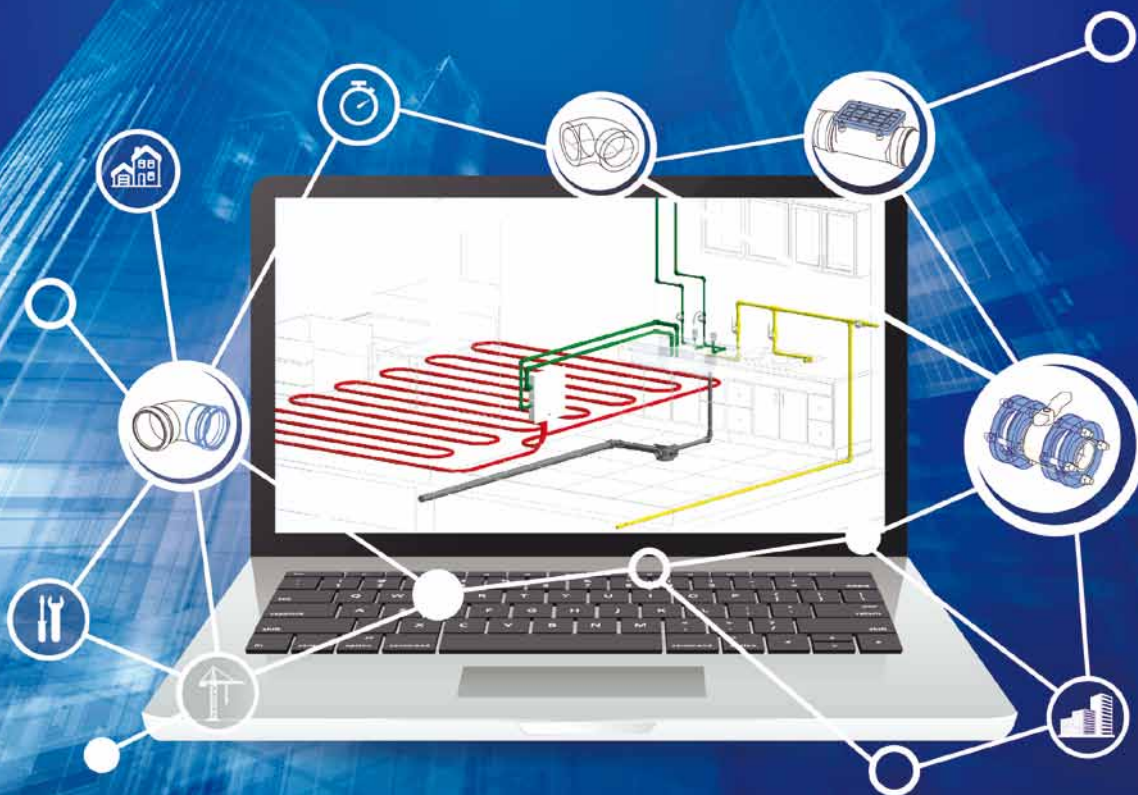

**Grupo Dema**, vanguardia tecnológica en conducción de fluidos, presenta las primeras LIBRERÍAS BIM diseñadas en la Argentina, compatibles con REVIT®, para proyectos de instalaciones de gas, con su sistema SIGAS THERMOFUSIÓN, que incluyen listados de materiales de actualización permanente.

Las librerías BIM de SIGAS THERMOFUSIÓN pueden descargarse del sitio web [www.grupodema.com.ar](http://www.grupodema.com.ar) donde también están disponibles las de Acqua System y Duratop Línea X.

Autodesk Revit® es un software BIM (Building Information Modeling) para diseño arquitectónico, que permite modelar planos en 3D, con un alto nivel de detalle. Todas las etapas de la planificación, diseño y construcción de edificios e infraestructura, pueden manejarse con este

software, de manera colaborativa y con alta eficiencia. En el caso del diseño de instalaciones, el software posibilita su visualización en 3D, lo que optimiza la planificación de la instalación, como también el cálculo de materiales de manera precisa, reduciendo errores, tiempos y costos. Las "Librerías" REVIT de SIGAS, ACQUA SYSTEM Y DURATOP comprenden todos los tubos y conexiones, diseñados con este software, para que los planos de instalaciones de gas, agua y desagües puedan hacerse con las formas y medidas exactas de estos sistemas. Al final de ese proceso, se genera un listado de materiales completo, para facilitar la presupuestación y abastecimiento de materiales.

**GRUPO DEMA** agradece así la confianza de los profesionales en todos sus productos: Acqua System, Duratop Línea X, Sigas Thermofusión y Tubotherm, que le permite seguir innovando para sostener el más alto nivel de calidad y servicio en sistemas para la conducción de fluidos.



# TUCUMAN LAJAS

BORDES DE PILETA Y SOLARIUM ATÉRMICO

LA NUEVA TENDENCIA EN BORDES Y PISOS DE PILETAS Y LA TRADICIONAL LÍNEA DE BORDES **ATÉRMICOS**

LAJAS DE TODO TIPO - REFRACTARIOS - GRANZAS  
PORFIDOS - MOSAICOS - BALDOSONES  
PIEDRA ARTIFICIAL - MURETES DE PIEDRA  
PIEDRAS BLANCAS P/JARDÍN  
ADO-PASTO (caminerías donde no crece pasto)



**ANTIDESLIZANTES**

Av. Roca 3195 - Tel: (0381) 423-0800 - Tucumán - [tucumanlajas@hotmail.com](mailto:tucumanlajas@hotmail.com) - [www.tucumanlajas.com.ar](http://www.tucumanlajas.com.ar)



## ASCENSORES GUERRERO

TRAYECTORIA  
CALIDAD  
SERIEDAD



REPRESENTANTE EXCLUSIVO PARA EL NOROESTE

**Aguillemi**  
S.R.L.  
Joaquín

MEJORES PRECIOS

MARCOS PAZ 316 - SAN MIGUEL DE TUCUMÁN  
TEL/FAX: (0381) 430-7543 / 430-6181

E-MAIL : [ascensoresguerrerosrl@gmail.com](mailto:ascensoresguerrerosrl@gmail.com) - [www.guerreroascensores.com.ar](http://www.guerreroascensores.com.ar)



PROYECTOS / PRODUCTOS / SERVICIOS / SOLUCIONES / INFORMES / TECNOLOGÍAS  
TENDENCIAS / OBRAS / MATERIALES / SUSTENTABILIDAD / INNOVACIÓN



Programa **TV**  
Seguinos:    
**Confort Construcción**

**confort**  
CONSTRUCCIÓN

- 7ª TEMPORADA -

SÁBADOS  
17:00 Hs

CANAL 14

Repeticiones:

Dom 10:00 Hs  
Lun 00:00 Hs  
Mar 21:30 Hs  
Mie 12:30 Hs  
Jue 19:00 Hs  
Vie 09:00 Hs

Main Sponsor: **Adicem**

Auspician:



**MEGAFLEX**

**ULANA**

**BRIMAX**

**TechFlex**

**Flamila**

**Springwell**

# MEGA

MATERIALES Y SERVICIOS

- + MATERIALES ELÉCTRICOS Y SERVICIOS
- + PROYECTOS Y EJECUCIÓN DE OBRAS
- + ASESORAMIENTO EN ILUMINACIÓN
- + ATENCIÓN PERSONALIZADA
- + CAPACITACIÓN
- + MANTENIMIENTO DE INSTALACIONES



[www.megaelectricidad.com.ar](http://www.megaelectricidad.com.ar)

SHOWROOM: 24 de Setiembre 1352 Tel. (0381) 424-2300/7936  
CASA CENTRAL: Junín 212 Tel. (0381) 430-0108 - Tucumán  
SUC. SANTA MARÍA: San Martín 340 Tel. (0338) 425392 - Catamarca

**38 AÑOS**  
**407 NÚMEROS**

**& Arquitectura**  
**& Construcción**

TUCUMÁN | SALTA | JUJUY | SANTIAGO DEL ESTERO

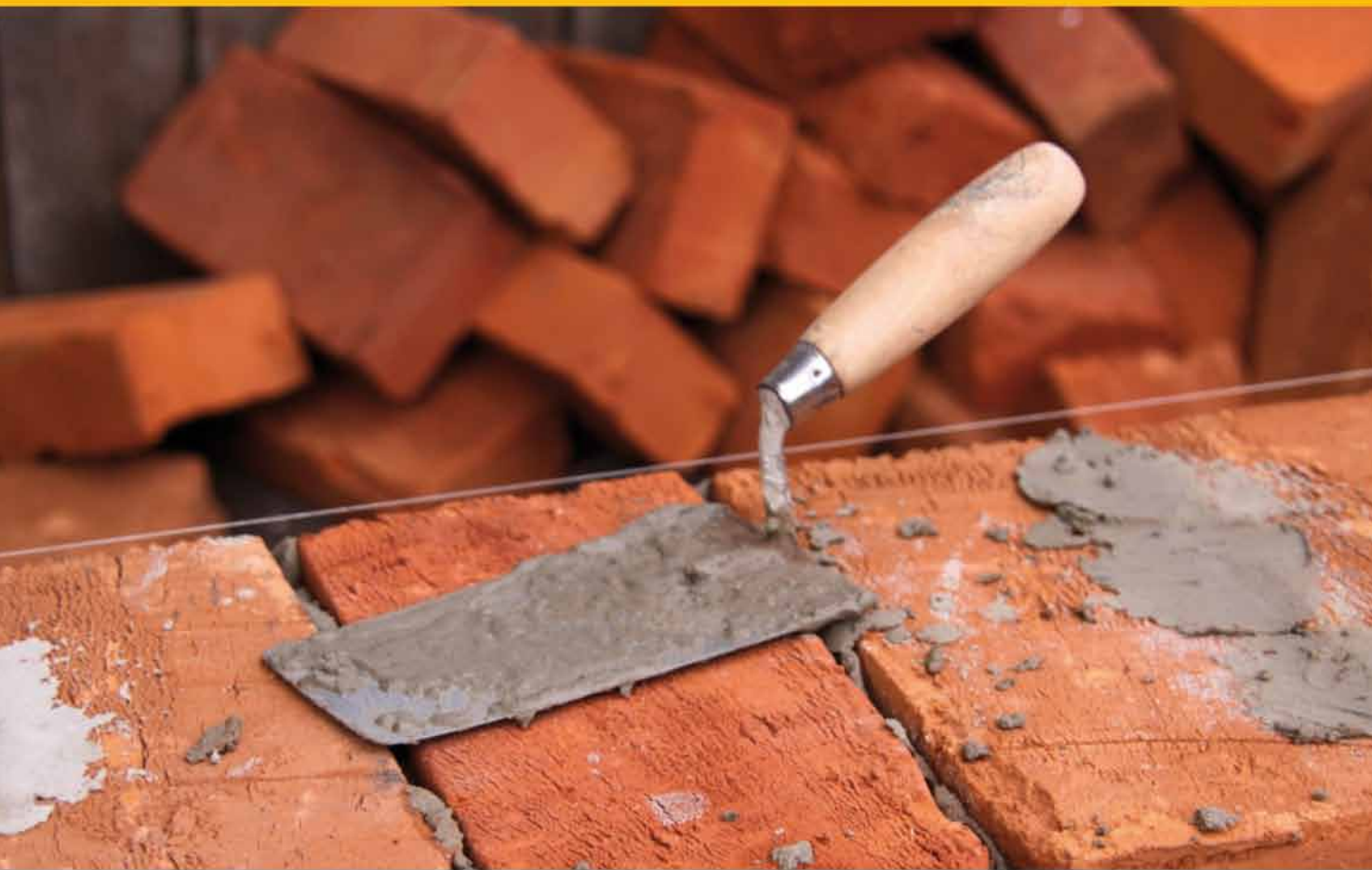

Director: Alberto Wainziger

[www.revistaarquitectura.com.ar](http://www.revistaarquitectura.com.ar)

## STAFF

### Director

Alberto Wainziger: Cel. 155-874091  
Tel/fax: (0381) 2305103

**Editores:** Alberto Wainziger, Alina Wainziger,  
Nerina Wainziger

### Colaboradores permanentes

Arq. Fernando M. Kauffman: (0381) 156 061-901  
arq\_kauff\_toruniv@hotmail.com

Arq. Oscar Galvez: (0381) 154739834

Matilde Rossini: (0381) 154026584  
matilde\_rossini@hotmail.com

### Representante en Salta y Jujuy

Alberto Gaspa: Tels. (0387) 154592330

### Representante en Córdoba

María Teresa Barberi: Tel. (0351) 457-7263  
Cel. (0351) 155-726452

### Distribución

Alina Wainziger - Nerina Wainziger

### Publicación de obras y proyectos

Tamara Wainziger

### Edición gráfica

Gabriela Edith Sofrán

### Edición WEB

Nicolás Bulacio

### Fotocromía

A4 Imprenta

### Prensa y difusión

Barbero Sarzabal Comunicaciones

### Colaboran en este número:

Etéreo Arquitectura

Estudio Arq. Claudia Mizrahi

Cámara de la Construcción

## SUMARIO



### 32 LA TEXTURA COMO PROTAGONISTA



### 30 EGGER INAUGURÓ DOS NUEVOS LOCALES EN TUCUMÁN



### 59 UNA VIVIENDA FUNCIONAL

Miembro de:



Registro de la Propiedad Intelectual N° 170.614.  
Registro Internacional Normalizado de Publicaciones Seria-  
das: ISSN 1667-1473, otorgado por el Centro Argentino de  
Información Científica y Tecnológica (Caicyt - CONICET).

La revista Arquitectura&Construcción no asume ninguna  
responsabilidad sobre el contenido de las notas de terceros.

### >> SOLICITE SU EJEMPLAR EN:

**TUCUMÁN.** Cámara Tucumana de la Construcción (gerencia@ctuc.org.ar), Colegio de Arquitectos (0381-4227076), Colegio de Ingenieros, Consejo Profesional de la Ing. (COPIT), Colegio Profesional de Técnicos (CPT), Colegio de Arquitectos de Concepción - UOCRA

**SANTIAGO DEL ESTERO.** Colegio de Arquitectos (0385-4219120), Consejo Profesional de la Ingeniería y de la Arquitectura, Cámara de la Construcción.

**SALTA.** Adicem Salta (Av. Independencia 605), Consejo Profesional de Ingenieros, Cámara Salteña de la Construcción.

**JUJUY.** Colegio de Arquitectos (0388-4247200), Colegio de Ingenieros - Belgrano 969, Consejo Profesional de Ingenieros.

**Distribución de ejemplares en:** Obras Públicas Municipales y Provinciales, Escuelas Técnicas y kioscos de revistas de todo el NOA.

+INFO: [www.grupodema.com.ar](http://www.grupodema.com.ar)



## Nueva App para instaladores de Grupo Dema

*La innovadora APP para instaladores "EXPERTOS DEMA" ya está disponible en Google Play y en App Store.*

La nueva APP EXPERTOS DEMA es una innovadora herramienta de trabajo, que permitirá a los instaladores tener en su celular toda la información técnica necesaria, al momento de planificar y realizar sus instalaciones y reparaciones, dondequiera que estén. La APP ofrece tablas de cálculo, información sobre todas las líneas de productos, preguntas frecuentes y acceso a videos de capacitación, que facilitan las tareas necesarias para todo proyecto; y agiliza la inscripción a cursos, la solicitud de credenciales y la búsqueda de comercios cercanos. En la aplicación, los instaladores accederán también a promociones y concursos, con valiosas herramientas de trabajo como premios. Más sobre la nueva APP EXPERTOS DEMA a través del canal de GRUPO DEMA en YOUTUBE.

GRUPO DEMA agradece así a los instaladores de todo el país la preferencia por sus líneas de productos Acqua System, Duratop Línea X, Sigas Thermofusión y Tubotherm, que le permite sostener el más alto nivel de calidad y servicios en sistemas para conducción de fluidos, con el respaldo de más de 60 años de innovación permanente.



Disponible en el  
**App Store**



Disponible en  
**Google™ play**

DICIEMBRE 2019

# Índice del Costo de la Construcción de Tucumán

Elaborado por la Cámara Tucumana de la Construcción

## ICCT

### Índice de Costos de la Construcción de Tucumán

Fecha	ICCT VIV	ICCT INFRA	ICCT VIV+INFRA
Índice Diciembre 2019	1693.08	966.18	1487.27
Variación mes anterior s/ Noviembre 2019	2,00%	3,25%	2,28%
Variación respecto a Diciembre 2018	71,98%	73,92%	72,08%
Variación interanual s/ Diciembre 2018	71,98%	73,92%	72,08%

#### RESUMEN DE RESULTADOS

El objetivo de esta publicación es dar a conocer los principales resultados del Índice de Costo de la Construcción (en adelante ICCT) elaborado por la CTC. Dicho indicador permite calcular la variación mensual que experimenta el costo de la construcción, en San Miguel de Tucumán y alrededores. El Índice puede ser utilizado para el reajuste de contratos de obra y permite un análisis inter-temporal a precios constantes, así como la comparación con otros índices de precios similares.

Surge ante la necesidad de contar con un Índice para Tucumán, dada la incertidumbre y escasa representatividad local, del Índice de Costo de la Construcción

(ICC) del Instituto Nacional de Estadísticas y Censos.

Se calculan tres capítulos del ICCT: Vivienda, Infraestructura de Base y Combinado para un Barrio de 100 Viviendas (Prototipo PF2a del Programa Federal de Construcción de Viviendas FONAVI-IPV). A partir de Enero de 2019 se ha procedido a una modificación de la canasta que ahora está compuesta por 47 Insumos, 46 de Materiales y Equipos y 1 que corresponde a la de Mano de Obra, y toma como base 100 el promedio de precios del segundo semestre de 2009. Para más información: [www.ctuc.org.ar](http://www.ctuc.org.ar). Los resultados correspondientes al cálculo del índice con esta nueva canasta fue empalmada con la canasta original

para mantener la base original.

#### RESULTADOS ICCT VIVIENDA:

De acuerdo al análisis del Índice de Vivienda se observa que el mismo acumula una variación de 1618.3% en el período Junio 2009 a Diciembre de 2019, siendo el periodo con mayor variación mensual el de Junio de 2012, la cual asciende a un 13.49%.

El ICCT VIV experimenta variaciones anuales acumuladas de 22.13%, 23.56%, 23.25%, 29.41%, 37.63%, 29.25%, 26.21%, 23.22%, 42.61% y 71.98% para cada año entre 2010 y 2019. En los últimos doce meses acumuló una variación de 71.98% respecto a Diciembre 2018.





CÁMARA TUCUMANA DE LA  
CONSTRUCCIÓN

### RESULTADOS ICCT INFRAESTRUCTURA:

El índice de Infraestructura parte de un valor del Índice en Junio de 2009 de 100.25 y finaliza con un valor de 966.18 en Diciembre de 2019 con lo cual acumula una variación de 863.72%. El período de mayor variación es Agosto de 2019, la cual asciende a 13.89%. Las variaciones anuales en el ICCT INFRA fueron menores a las del ICCT VIV en los últimos siete años. Estas cifras ascienden a 16% acumulado para el año 2010, 20.45% para el 2011, 16.11% para el 2012, 17.53% para 2013, 29.37% en el 2014, 18.25% en el 2015, 16.75% en el 2016, 18.29% en 2017, 33.15% en 2018 y 73.92% en 2019. En los últimos 12 meses acumuló una variación de 73.92% con respecto a Diciembre 2018.

### RESULTADOS: CAPÍTULOS, MATERIALES Y MANO DE OBRA

En el capítulo Materiales, se observa una variación acumulada para la totalidad del período de un 1524.64%. El mayor incremento mensual para dicho capítulo se observó en el mes de Agosto de 2019, el cual asciende a un 20.01%. Los incrementos anuales para 2010, 2011, 2012, 2013, 2014, 2015, 2016, 2017, 2018 y 2019 para este capítulo, fueron 18.30%, 21.70%,

18.70%, 33.45%, 44.73%, 30.73%, 20.25%, 20.29%, 47.82% y 60.99% respectivamente. En los últimos doce meses, el capítulo experimentó una variación del 60.99% respecto a Diciembre de 2018. En el capítulo Mano de Obra, el incremento acumulado a Diciembre 2019 es de un 1742.73%. Las variaciones anuales para los años 2010, 2011, 2012, 2013, 2014, 2015, 2016, 2017, 2018 y 2019 se ubican en 27.07%, 25.82%, 28.54%, 25.08%, 29.54%, 27.36%, 34.03%, 26.67%, 29,23% y 86.84% respectivamente. En los últimos doce meses se acumuló una variación de 86.84%.

Los cálculos realizados para el capítulo Manos de Obra se realizan a través de información de Convenios de la U.O.C.R.A. Éste capítulo presenta un comportamiento más escalonado ya que responde a las modificaciones en el convenio mencionado.

Se acentúa este comportamiento a partir del mes de Mayo de 2011, dado que el Índice de Mano de Obra responde a las sumas no remunerativas establecidas por el convenio a entregarse mes de por medio, lo que genera subas y bajas abruptas en el Índice.

### RESULTADOS COMPARATIVOS: ICCT VIV VS ICC INDEC

El Índice de Costo de la Construcción,

ICC, (con base 1993=100, ver [www.indec.gov.ar](http://www.indec.gov.ar)), es comparable con el ICCT VIV.

A fin de realizar esta comparación, se unificó el año base del ICC del INDEC, con la del ICCT, tomando como base el promedio de precios entre Julio a Diciembre de 2009.

Así, se observa que según INDEC las variaciones acumuladas para el período Junio de 2009 a Noviembre de 2019 para el capítulo de Materiales ascienden a un 32.73% cifra que se encuentra por debajo de nuestras mediciones, las cuales ascienden a 1465.51% para Noviembre.

Se observa que durante todo el período analizado la serie del ICCT VIV se encuentra por encima de la del ICC. Así también se observan la marcada diferencia en las estimaciones para el mes de Marzo de 2010, la cual aumenta la brecha entre los índices.

En el mes de Mayo de 2011 existe una marcada diferencia entre los Índices dado que en este período el ICCT VIV experimenta una variación promedio mensual de 8.97% contra una variación promedio para el ICC de 1.15%. Dicha diferencia disminuye pero sin volver a las diferencias iniciales hasta Mayo de 2012, sin embargo, en Junio de 2012, vuelve a surgir la marcada brecha entre los índices.

+ INFO  
[www.ctuc.org.ar](http://www.ctuc.org.ar)

# Se dieron a conocer a los ganadores de la 4ta edición del Premio ADUS

en las categorías “Arquitectura Sustentable” y “Diseño Urbano Sustentable”



Premio Nacional de Estudiantes



Premio Nacional de Arquitectura Sustentable

El objetivo fue despedir el 2019 y reconocer a los ganadores del Premio Nacional de Arquitectura y Diseño Urbano Sustentable (ADUS). Es organizado por Saint-Gobain en conjunto con la Federación Argentina de Entidades de Arquitectos (FADEA) y con el apoyo de la Federación Panamericana de Asociaciones de Arquitectos (FPAA) con el objetivo de promover la Arquitectura y el Diseño Urbano Sustentable. Se presentaron más de 140 trabajos, que fueron evaluados por un jurado conformado por Mariano Bo (CEO de Saint-Gobain para Argentina, Chile y Perú), Eduardo Bekinschtein (Presidente en ejercicio FADEA al momento de la jura) y los arquitectos por FADEA: Guillermo Pintos (NEA), Nicolás Lindow (NOA), Fernando Carmona (Patagonia), Ian Dutari (por el área Centro), María Isabel Rinaldi (Litoral), Hugo Ponce (Cuyo) y Gabriel Santinelli (Buenos Aires), junto a los asesores Gerardo Montaruli (FADEA), Roberto Busnelli (Saint-Gobain) y Arturo Yep (FPAA). Ellos eligieron a los 3 ganadores nacionales, de esta convocatoria federal que se destacaron por proponer a la sustentabilidad como estrategia de integración.

## **Premio Nacional de Arquitectura Sustentable:**

*Mediateca Municipal y puesta en valor del Centro Cívico de San Francisco, Córdoba. Autores:* Arq. Diego Sabbatini, Arq. Federico Gorgerino y Arq. Javier Giogios. Entidad: Colegio de Arquitectos de Córdoba.

El proyecto sobresale por obtener un potente resultado con una gran austeridad de recursos proyectuales. Sus ventilaciones, orientaciones, aislaciones, son los recursos empleados con precisión y pertinencia para alcanzar una arquitectura pública de excelencia, que articula la dimensión y escala arquitectónica y urbana.

## **Premio Nacional de Diseño Urbano Sustentable:**

*Master Plan Ecoparque Mendoza. Autores:* Arq. Guillermo Lesch, Arq. Leticia Alfaro. Entidad: Colegio de Arquitectos de la Provincia de Buenos Aires.

En este proyecto, el jurado concluyó que sobre un predio histórico patrimonial se respeta absolutamente el paisaje vegetal existente asegurando así el interés público. Además, la interven-

ción de la arquitectura construida ofrece un programa integral del correcto uso de los materiales y una perfecta adaptabilidad del terreno, destacando el bajo impacto ambiental.

**Premio Nacional de Estudiantes:** *Biblioteca y Reservorio de Agua en Valparaíso, Chile. Estudiante:* Martina Gascón. Entidad: FADU – Universidad de Buenos Aires. Arquitectura 3 - Taller Sudamérica.

El jurado observa que esta obra resalta por el cuidado del paisaje, donde se valora la combinación de la infraestructura, paisaje, tecnología y visuales, aplicando las tecnologías del sitio y proponiendo un reservorio de agua como reserva de incendio. En esta edición, participaron en ambas categorías profesionales, instituciones y estudiantes.

Durante el evento, Mariano Bo, CEO de Saint-Gobain para Argentina, Chile y Perú, afirmó que "En la evaluación de los proyectos presentados se tuvo en cuenta el desarrollo de estrategias viables que reduzcan notoriamente el impacto de la construcción en el medioambiente, que a la vez, incrementen la salud y el confort de los usuarios finales. Nuestro objetivo es instalar tanto en la opinión pública como en los arquitectos, el paradigma de que el diseño y la arquitectura deben llevar implícitamente bio habitabilidad". Además, Eduardo Bekinschtein, Presidente en ejercicio FADEA al momento de la jura, agregó "en la actualidad, se buscan proyectos que minimicen el impacto de la construcción tanto en obras nuevas como en remodelaciones y que prioricen las estrategias de sustentabilidad en el uso de los materiales y tecnologías aplicadas. Además creemos importante resaltar aquellos proyectos que nos hagan reflexionar sobre la arquitectura como la herramienta fundamental para llegar a la creación de ciudades sustentables".

Las autoridades de cada entidad fueron los encargados de entregar los premios, que consistieron en dos viajes para asistir a la feria FUTUREBUILD 2020, que se realiza en la ciudad de Londres, Reino Unido, durante el mes de marzo 2020 (<https://www.futurebuild.co.uk/>). Mientras que el ganador de la categoría estudiantes, obtuvo una orden de compra de \$10000.-

# PRECIOS PROMEDIO DE MATERIALES

Con IVA incluido, tomados al 10 de Febrero de 2019 sobre un valor de dólar a \$63.  
Precios indicativos de lista. Consultar bonificaciones o descuentos por volumen o pago en efectivo.

## ÍNDICE

- 1 ABERTURAS
- 2 ADHESIVOS Y SELLADORES
- 3 ADITIVOS PARA HORMIGÓN
- 4 AIRES ACONDICIONADOS
- 5 AISLANTES ACÚSTICOS
- 6 AISLANTES HIDRÓFUGOS
- 7 AISLANTES TÉRMICOS
- 8 ALAMBRES Y MALLAS
- 9 ÁRIDOS
- 10 BOMBAS
- 11 CALES
- 12 CEMENTOS
- 13 CHAPAS
- 14 CLAVOS
- 15 CONSTRUCCIÓN EN SECO
- 16 CONTENEDORES
- 17 COPIAS Y PLANOS
- 18 ELECTRICIDAD – ILUMINACIÓN
- 19 ESTRUCTURAS METÁLICAS
- 20 EXTRACTORES – PURIFICADORES
- 21 FERRETERÍAS
- 22 HERRAJES Y ACCESORIOS
- 23 HIERROS Y CAÑOS ESTRUCTURALES
- 24 HORMIGÓN ELABORADO
- 25 IMPERMEABILIZANTES
- 26 INSTALACIONES: GAS - AGUA - DESAGÜE
- 27 LADRILLOS
- 28 LAJAS
- 29 MADERAS
- 30 MÁRMOLES / GRANITOS
- 31 MOSAICOS Y PISOS
- 32 PARQUETS
- 33 PINTURAS Y MATERIALES
- 34 PREMOLDEADOS
- 35 REFRACTARIOS
- 36 REVESTIMIENTOS
- 37 REVOQUES Y MORTEROS
- 38 SANITARIOS, ARTEFACTOS Y GRIFERÍA
- 39 TANQUES
- 40 TECHOS
- 41 TEJAS
- 42 VIDRIOS
- 43 YESERÍA
- 44 ZINGUERÍA

## VARIACIÓN DEL COSTO DEL M<sup>2</sup>

	2017	2018	2019	2020
<b>Enero</b>	\$11.188	\$13.325	\$19.608	\$41.111
<b>Febrero</b>	\$11.188	\$14.092	\$19.608	<b>\$41.111</b>
<b>Marzo</b>	\$11.188	\$14.092	\$19.608	
<b>Abril</b>	\$12.008	\$14.092	\$23.530	
<b>Mayo</b>	\$12.008	\$14.092	\$23.530	
<b>Junio</b>	\$12.008	\$15.500	\$23.530	
<b>Julio</b>	\$12.008	\$15.500	\$23.530	
<b>Agosto</b>	\$12.008	\$17.051	\$26.354	
<b>Setiembre</b>	\$12.008	\$17.051	\$26.354	
<b>Octubre</b>	\$12.008	\$17.051	\$26.354	
<b>Noviembre</b>	\$13.325	\$19.608	\$41.111	
<b>Diciembre</b>	\$13.325	\$19.608	\$41.111	



**AFG A. F. GENTILE TUCUMAN S.A.**

Lavalle 2729 - (4000) - San Miguel del Tucumán  
Telefax (0381) 423-3131 - Fax 423-3127  
gentiletuc@uolsinectis.com.ar

**AGUA - GAS - RED CLOACAL**

**1 ABERTURAS**

**ALUMINIO**

Puerta Módena 2,05 x 0,90 corrediza.....	17.940,00
Puerta 2 x 1,80 corrediza.....	15.730,00
Puerta ciega 0,80 x 2,00.....	10.010,00
Mampara Módena 2,20 x 2,00.....	18.460,00
Vent. c/vidrio repartido 1,20 x 1,10.....	7150,00
Vent. c/vidrio repartido c/cel.1,00 x 1,00.....	7670,00
Ventana aluminio 1,20 vidrio entero.....	7280,00
Ventana aluminio 1 x 1 vidrio entero.....	6760,00
Ventana aluminio std 1,20 vidrio entero.....	6630,00
Ventana aluminio std 1,20 vidrio entero.....	6630,00
Agregar aprox. DVH.....	2470,00

**MADERA**

Puerta maciza 0,80 x 2,00 mts.....	1560,00
Puerta placa moldurada m/chapa.....	4680,00
Puerta placa MDF c/marco met. 0,80 x 2,00.....	4810,00
Puerta placa pino c/marco mad. 0,80 x 2,00..	1700,00
Puerta placa en cedro c/marc. mad. 0,70 x 2,00.	1650,00
Puerta de ent. maciz. tab. cedro 0,90 x 2,00..	6760,00
Puerta entrada mad. 2 hojas 1,40 x 2,00	81900,00
Puerta fte. algarrobo 0,80 x 2,00.....	3250,00
Puerta de algarrobo torneada-tablero.....	3510,00
Puerta de algarrobo común marco lapacho..	3380,00
Puerta Oblak vidrio repartido 0,70 x 2,00..	6370,00
Puerta 2" tablero 0,80 x 2,00.....	4810,00
Puerta balcón simple 1,20 x 2,00 mts.....	2560,00
Vent. cedro hoja corrediza c/guía 1,50 x 1,10..	3380,00
Ventana cedro corrediza "Oblak" Cross L ..	4290,00
Ventana c/celosía 1,20 x 1,00 vidrio rep.....	2600,00
Ventana alum. bco corrediza 1,00 x 0,90....	2990,00
Ventana algarrobo vidrio rep 1 x 1.....	2990,00
Ventana algarrobo vidrio rep 1,20.....	2990,00
Ventana algarrobo vidrio rep 1,50.....	2800,00
Ventana algarrobo c/cel 1 x 1.....	2800,00
Ventana algarrobo c/cel 1,2.....	2800,00
Ventana algarrobo c/cel 1,50.....	3900,00

**METÁLICAS**

Puerta vid. 2 hojas 1,600 x 2,00 .....	4940,00
Puerta chapa ciega 0,80 x 2,00 mts.....	3250,00
Puerta chapa p/frente inyectada.....	4030,00
Puerta chapa p/frente .....	3250,00
Portón chapa 2 hojas 1,60 x 2,00 pesado...5720,00	
Puerta inyectada ciega 0,80 x 2,00 .....	3380,00
Ventana chapa con reja 1 x 1 mts.....	2990,00
Ventana chapa con reja 0,85 x 1 mts.....	2800,00
Ventana c/ reja (abrir) 0,50 x 1 mts .....	2730,00
Ventana de abrir 1,00 x 1,00 c/celosía .....	2990,00
Ventana de abrir 1,00 x 1,10 c/celosía .....	2990,00
Ventana de abrir 1,50 x 1,10 c/celosía .....	3250,00
Ventana de abrir 1,50 x 1,50 c/celosía .....	3380,00
Reja p/ ventana 1x1 .....	1690,00

**2 ADHESIVOS Y SELLADORES**

**PROTEX FIX**

Para morteros, pinturas y yesería x 200kg ..	3900,00
Para morteros, pinturas y yesería x 20kg....	1001,00
Para morteros, pinturas y yesería x 5kg .....	247,00
Cemento de contacto x 1litro.....	156,00
Adhesivo p/parquet Sika Bond T-55 x 13,4 kg..	3900,00
Cola vinílica A-10 x 1 litro.....	143,00

**KLAUKOL**

Impermeable x 30 kg, Parex Duo .....	546,00
Parex x 25 kg.....	507,00
Pegamento imp. x 30 kg.....	429,00
Hidrófugo Lanko x 10 Lts. ....	1066,00
Revoque STUKO x 20kg. ....	377,00
Revoque STUKO x 10kg .....	234,00
Pastina blanca x 1 kg .....	78,00
Pastina color x 5 kg.....	208,00

**WEBER-IGGAM**

Pastina "Classic" x 1 kg .....	91,00
Pastina "Prestige" blanca x 5 kg.....	169,00
Revoque fino a la cal int.- ext. x 25 kg.....	169,00
Pegamento SUPERIGGAM x 30 kg. ....	520,00
Pegamento impermeable x 30 kg. ....	390,00

Pegamento superflex x 30 kg.....	520,00
Ceresita balde x 20 kg .....	468,00
Superiggam x 30 kg.....	163,00
<b>SELLADORES</b>	
SikaDur (adhesivo epoxi) x Kg.....	390,00
Sika Sil E x 310 ml (p/vidrio) .....	390,00
Sikaflex 221 x 310 cm <sup>3</sup> .....	624,00
Sikaflex 1 A gris x 310 cm <sup>3</sup> .....	559,00
Sellador acrílico Sikacril x 300 ml .....	169,00
Masilla epoxi Parsecs x 70 g .....	200,00
Masilla epoxi 10 min. Parsecs x 70g.....	190,00
Sellador p/madera, extra.....	200,00
Sella rosca x 30 grs. Parsecs.....	90,00
Adhesiva epox. bca/acero Parsecs, pega bachas ..	260,00

**3 ADITIVOS**

Sikacrete x 20 kg (aceler. de endurecimiento)..	1300,00
Sikasim x 4 lts (emulsión ligante) .....	700,00
Sika Latex x 5 Lts. (adherencia) .....	2100,00
Sika Latex x 20 Lts.....	8130,00
Sika 3 x 20 kg .....	1280,00
Sika 3 sin cloruro x 6 kg .....	930,00
Sika 1 x 20 Lts.....	650,00

**4 AIRES ACONDICIONADOS**

Split "Surrey Inverter" 2450FG (frío/calor).....	21.300
Split "Surrey Inverter" 3050FG (frío/calor).....	27.000
Split "Surrey Inverter" 4500FG (frío/calor).....	40.100
Split "Surrey Inverter" 5500FG (frío/calor).....	42.500
Split "Vita-Smart" 2250FG (frío/calor).....	19.800
Split "Vita-Smart" 2900FG (frío/calor).....	21.400
Split "Vita-Smart" 4500FG (frío/calor).....	34.200
Split "Vita-Smart" 5500FG (frío/calor).....	41.000
Split "Midea" 2250FG (frío/calor).....	16.100
Split "Midea" 3000FG (frío/calor).....	18.100
Split "Midea" 4700FG (frío/calor).....	28.200
Split "Midea" 5500FG (frío/calor).....	33.600

**5 AISLANTES ACÚSTICOS**

**ISOVER**

AR 400 Acustiver R x 50 mm x 21,60 m x m <sup>2</sup> .....	920,00
AR 480 Acustiver R x 50 mm x 21,60 m x m <sup>2</sup> .....	970,00
AR 480 Acustiver R x 70 mm x 13 m x m <sup>2</sup> .....	390,00
AR 600 Acustiver R x 50 mm x 18,20 m x m <sup>2</sup> .....	260,00
AR 600 Acustiver R x 70 mm x 13 m x m <sup>2</sup> .....	290,00

**CIELORRASOS**

Fonac 0,60 x 1,20 , 50mm x m <sup>2</sup> .....	530,00
Fonac 0,60 x 1,20, 20mm x m <sup>2</sup> .....	460,00

**6 AISLANTES HIDRÓFUGOS**

**SIKA**

Sika Monotop 107 x 25 kg.....	1560,00
Sikafill techos (membrana líquida) x 20 kg.....	3320,00

**IGGAM**

Ceresita x 4 kg.....	330,00
Ceresita x 10 kg.....	410,00
Tacurú x 10 kg.....	690,00

**7 AISLANTES TÉRMICOS**

**ISOVER**

Fieltro Rolac Plata x 50 mm x 21,6 m <sup>2</sup> .....	2450,00
Fieltro tensado Alu x 50 mm x 19,20 m <sup>2</sup> .....	4200,00

**ISOLANT**

TB2 1,00 x 2,00.....	780,00
TBA5 de 5 mm x 20 m <sup>2</sup> .....	1700,00
TBA de 10 mm x 20 m <sup>2</sup> .....	2600,00

**TECNOAISLANTES**

Thermo-Foil RAD x 30 m <sup>2</sup> .....	1150,00
Thermo-Foil RS x 20 m <sup>2</sup> .....	1010,00
Thermo-Foil RAD Premium x 20 m <sup>2</sup> .....	1090,00
Poly-Espuma RA5 x 20 m <sup>2</sup> .....	1300,00
Poly-Espuma RA10 x 20 m <sup>2</sup> .....	2000,00

**POLIESTIRENO EXPANDIDO**

Telgopor 1m x 1m x 2 cm, 30 kg.....	78,00
Ladrillo para techo 16,5 x 42 x 1 m.....	92,00
Spray poliuret. exp. aplicado x m <sup>2</sup> aprox. 1" esp.....	245,00

# SOPOR-TEC SERVICIOS

de Bo Maria Alejandra



## PLATAFORMAS ELÉCTRICAS REGIÓN N.O.A

BUEN RENDIMIENTO  
FIABILIDAD  
CAPACIDAD FUNCIONAL  
RENTABILIDAD

# ALQUILER



**CERTIFICADAS por Bureau Veritas**

**Pedro Leon Gallo 735 - Cel: (0381) 155616904**  
**E-mail: dardosacre@gmail.com- alejandrabo40@gmail.com**

**8 ALAMBRES Y MALLAS**

Recocido 16 x kg.....	60,00
Galvanizado 1,63 mm x kg.....	90,00
Galvanizado crudo x rollo 1000 mts.....	2600,00
Púas común x 100 m Bagualito.....	1100,00
Romboidal N° 14, de 2" x rollo.....	1500,00
Malla Ø 4,2mm 15x25 (6 X 2,15 m).....	1230,00
Malla Ø 4,2mm 15x15 (6 X 2,15 m).....	1430,00

**9 ÁRIDOS**

Arena mediana x 6 m <sup>3</sup> .....	2700,00
Arena gruesa x 6 m <sup>3</sup> .....	2700,00
Ripio bruto grueso x 6 m <sup>3</sup> .....	2700,00
Ripio bruto fino x 6 m <sup>3</sup> .....	2700,00
Ripio 1:3 x 6 m <sup>3</sup> .....	3250,00
Granza rubia x bolsa (0,80 m <sup>2</sup> ).....	170,00
Granza gris x bolsa (0,80 m <sup>2</sup> ).....	110,00

**BLOQUES DE HORMIGÓN**

20 x 20 x 40 liso c/u.....	60,00
13 x 20 x 40 liso c/u.....	55,00

**10 BOMBAS**

Bomba presurizadora con sensor Jolly press 9 ..	3775
Bomba presurizadora con sensor Jolly press 12 ..	5351
Bomba centrífuga 0.50 HP (Hmax=23mca) ..	3600
Bomba centrífuga 1 HP (Hmax=29mca) ..	4420
Bomba sumergible portátil 0.5 HP.....	3757

**11 CALES**

Cal hidratada "Milagro" x 25 kg.....	150,00
Cal hidratada "Cacique" x 30 kg.....	95,00

**12 CEMENTOS**

Loma Negra x 50 kg.....	410,00
Holcim x 50 kg.....	410,00

**13 CHAPAS**

Chapa trap. C. 25 x m.....	630,00
Chapa C. 27 acan. x m.....	550,00
Chapa C. 25 acan. x m.....	550,00
Chapa acan. C 25 - 1,10mts x m.....	550,00
Ganchos (50mm) x 10 u.....	75,00

Chapa polic. sinusoidal 1mm. 6,10 1,10...4120,00

**14 CLAVOS**

Clavo cajonero 12/32 x 30 kg .....1280,00  
 Clavo cabeza de plomo 4" x 8" x cajón..... 140,00  
 Clavos punta paris caja 30kg 2" .....1365,00  
 Clavos punta paris caja 30kg 3" .....1600,00  
 Tornillos autoperforantes x u.....20,00

**15 CONSTRUCCIÓN EN SECO**

Placa 9,5 mm (1,20 x 2,40) x u..... 300,00  
 Placa 12,5 mm (1,20 x 2,40) x u..... 318,00  
 Placa 18 mm (1,83 x 2,50) x u.....455,00  
 Placa verde 12,5 mm ..... 585,00  
 Masilla x 32 kg.....1105,00

**16 CONTENEDORES**

Por 24 hs. (microcentro) ..... 700,00

**17 COPIAS Y PLANOS**

Fotocopia A4 Y oficio 90 grs. byn ..... 5,00  
 Fotocopia A3 90 grs. byn..... 8,00  
 Ploteo 90 grs. x m<sup>2</sup> byn y color..... 155,00  
 Fotocopia laser color A4 y oficio 90 grs .....20,00  
 Fotoc.laser color A4 y oficio 90 grs, papel satinado ..28,00  
 Fotocopia autoadhesiva.....28,00  
 Copia plano x m<sup>2</sup> 90 grs byn..... 190,00  
 Copia en film x m<sup>2</sup> byn..... 670,00  
 Anillados hojas A4 y oficio.....50,00  
 Anillados hojas A3..... 130,00  
 Plastificado.....20,00

**18 ELECTRICIDAD – ILUMINACIÓN**

Caño PVC blanco 7/8 x 50 mts. .... 270,00  
 Caño PVC blanco 3/4 x 25 mts. .... 140,00  
 Conectores 7/8" PVC..... 13,00  
 Conectores 3/4" PVC..... 8,00  
 Conectores 1" PVC.....13,00

Cajas octogonales grandes ..... 21,00  
 Cajas octogonales chicas ..... 13,00  
 Cajas rectangulares..... 13,00  
 Cajas 10 x 10 chapa de paso .....100,00  
 Tablero p/medidor monof.....190,00  
 Tablero p/20 térmicas .....660,00  
 Jabalinas x 2 mts Coperwelld JL14 .....145,00  
 Cable unipolar - 1,5 mm x 100 mts.....430,00  
 Cable unipolar - 2,5 mm x 100 mts.....680,00  
 Cable unipolar - 4mm x 100 mts. .... 1105,00  
 Llave 1 punto.....160,00  
 Llave 1 pto. y toma .....105,00  
 Llave 2 puntos.....105,00  
 Disyuntor (4 x 40) SICA. .... 1800,00  
 Disyuntor (2 x 25). SICA ..... 1220,00  
 Toma computación KALOP.....180,00  
 Electrificador de cercas, Vigeriego alcance 5 km..1600  
 Paneles LED embutidos 6.400K, 18 Watts..3050,00  
 Focos LED E-27, 9 Watts .....150,00  
 Reflector LED 30 Watts.....845,00

**19 ESTRUCTURAS METÁLICAS**

Correas T Ø 6 x 8 x ml .....195,00  
 Correas T Ø 8 x 8 x ml .....200,00  
 Correas T Ø 10 x 8 x ml.....260,00  
 Viga triangular Ø 8 x 6 x ml .....290,00  
 Viga triangular Ø 8 x 8 x ml .....310,00  
 Viga triangular Ø 10 x 8 x ml.....420,00  
 Columna cuadrada Ø 8 x 6 x ml.....410,00  
 Columna cuadrada Ø 8 x 8 x ml .....450,00  
 Columna cuadrada Ø 10 x 8 x ml.....480,00

**20 EXTRACTORES – PURIFICADORES**

Extractor eólico Ø45 cm .....930,00  
 Extractor eólico Ø 600..... 1960,00  
 Extractor eólico Ø 740..... 4100,00  
 Extractor eólico Ø 740 chapa galv. c/ rulemán...1060,00

**TST**

Para baño plástico blanco 4" ..... 650,00  
 Para baño acero inoxidable 6"..... 800,00  
 Campana cocina ace. inox. Ø 60 cm.....2960,00  
 Campana acero inox. s/motor, s/fondo..... 1300,00  
 Purific. acero inox. c/motor TST .....4980,00  
 Purificador esmaltado con motor SPAR....2960,00

**21 FERRETERÍAS**

Baldes de albañil "VOSS-2000" .....  
 ...105,00  
 Pala "Gherardi" acero forjado .....1.360  
 Grifería mesada "Aqualaf" de cromo ..... 1.860

**22 HERRAJES Y ACCESORIOS**

Manijón bronce ..... 650,00  
 Pomela bronce pulida ..... 780,00  
 Riel de aluminio x 2 m ..... 910,00  
 Manija biselada liviana platil..... 725,00  
 Doble balancín con bocallave ..... 1245,00  
 Manija ministerio bce. pul. roseta bronce.. 572,00

**KALLAY**

Cerradura 400 frente niquelado 2 pernos...1250,00  
 Cerradura 4003 perno recto..... 1040,00  
 Cerradura 504 común frente niquelado ... 1400,00

**ACYTRA**

Cerradura 101 caja 70 mm..... 1260,00  
 Cerradura 110 caja 70 mm..... 1260,00

**CURRAO**

Manija con roseta capri ..... 985,00  
 Manija con roseta italia..... 1430,00

**TRABEX**

Cerradura 6624 angosta de 6 placas..... 1430,00  
 Cerradura 700 frente niquelado 4 comb. . 1300,00  
 Cerradura doble paleta 1020..... 1062,00

**PRIVÉ**

Cerradura 200 zincada .....7020,00  
 Cerradura de interior 101..... 108,00

**23 HIERROS Y CAÑOS ESTRUCTURALES**

**ALETADO - BARRA x 12 m TORSIONADO**

Ø 4 mm "Acindar" x barra.....	140,00
Ø 6 mm "Acindar" x barra.....	290,00
Ø 8 mm "Acindar" x barra.....	520,00
Ø 10 mm "Acindar" x barra.....	810,00
Ø 12 mm "Acindar" x barra.....	1144,00
Ø 16 mm "Acindar" x barra.....	1600,00

**ÁNGULOS (6 mt.)**

1 1/4 x 3/16.....	1600,00
1" x 3/16".....	1200,00
1 3/4" x 1/8".....	1600,00
2" x 1/8".....	1650,00
2 x 1/4".....	3100,00

**PERFIL T (6 mt.)**

1 x 1/8.....	1700,00
7/8" x 1/8".....	1700,00
2" x 3/16".....	3200,00

**PERFIL C (12 mt.)**

80x50x15x1,6mm.....	4100,00
100x50x15x1,6 mm.....	5200,00
100x50x15x2 mm.....	5200,00
140x60x20x2 mm.....	5600,00
120x50x10x1,6mm.....	7200,00
120x50x10x2,mm.....	7200,00

**PERFILES (12 m)**

I.P.N. 80.....	9100,00
I.P.N. 100.....	11.700,00
U.P.N. 80.....	11.700,00
U.P.N. 100.....	13.700,00

**PLANCHUELAS (6 m)**

1/2" x 1/8".....	320,00
3/4" x 1/8".....	400,00
1" x 1/8".....	460,00

**CAÑOS ESTRUCTURALES (6 m.)**

**Redondos**

1" x 1,2 mm.....	750,00
1 1/2" x 1,2 mm.....	1030,00

1 1/4 x 16 mm.....	1280,00
<b>Cuadrados</b>	
40 x 40 x 1,6.....	1900,00
30 x 30 x 1,6.....	1600,00
<b>Rectangulares</b>	
40 x 60 x 2 mm.....	2450,00
80 x 40 x 2 mm.....	3200,00
60 x 80 x 1,6 mm.....	3200,00
100 x 100 x 2 mm.....	5600,00
Electrodos 2.50mm x kg.....	390,00
Malla 15 x 25 (6x2,15m) 4,2 mm.....	2500,00
Malla 15 x 15 (6x2,15m) 4,2 mm.....	3900,00

**24 HORMIGÓN ARMADO**

Bases x m <sup>3</sup> .....	8700
Columnas x m <sup>3</sup> .....	9500
Vigas x m <sup>3</sup> .....	10.100
Losa llenax m <sup>3</sup> .....	9.400
Losa nervurada x m <sup>3</sup> .....	10.000
Encadenado 15x15 cm x ml.....	670

**25 IMPERMEABILIZANTES**

Inertel p/ humedad x 5 lts. ....	720,00
Sikafill techos (membrana líquida) x 20 kg... ..	2000,00
SIKALASTIC 560 membrana líquida x 20 kg.....	3900,00
SIKA MONOTOP 107.....	1560,00
SIKA GEOTEXTIL x 26 m <sup>2</sup> .....	1700,00
Membrana en pasta por 20 kg color.....	2000,00
Megaflex x 40 kg no crack.....	1200,00
Megaflex Geotrans 4 mm.....	2000,00
Megaflex pintura asfáltica x 18 lts. ....	7000,00
Protex liquido (30m <sup>2</sup> ).....	3500,00
Membrana x 10m 2 con aluminio.....	990,00

**26 INSTALACIONES: GAS - AGUA - CLOACAL**

**GAS**

**FUSIOGAS**

Caño Fusiogas Tf 20mmx4m.....	640,00
Caño Fusiogas Tf 25mmx4m.....	830,00

Cupla red Fusiogas Tf 25x20mm.....	80
------------------------------------	----

Llave de paso Fusiogas Tf 25mm.....	930,00
-------------------------------------	--------

Llave de paso Fusiogas Tf 20mm.....	930,00
-------------------------------------	--------

CODO 90 FUSIOGAS TF 20mm.....	88,00
-------------------------------	-------

Codo 90 Fusiogas TF 25mm.....	96,00
-------------------------------	-------

Codo Fusiogas Tf h 25mm x 3/4".....	210,00
-------------------------------------	--------

Codo Fusiogas Tf h 20mm x 1/2".....	170,00
-------------------------------------	--------

**DESAGÜES CLOACALES**

**AWADUCT**

Caño 40mmx4m.....	260,00
-------------------	--------

Caño 50mmx4m.....	310,00
-------------------	--------

Caño 63mmx4m.....	410,00
-------------------	--------

Caño 110mmx4m.....	720,00
--------------------	--------

Curva 90 mh 110mm.....	280,00
------------------------	--------

Curva 90 mh 40mm.....	66,00
-----------------------	-------

Pileta patio 160x110mm c/sif.....	1900,00
-----------------------------------	---------

Ramal simple 90 mh 110x110mm.....	230,00
-----------------------------------	--------

**AGUA**

**SALADILLO**

Tubo agua ca tf pn20 32mm.....	620,00
--------------------------------	--------

Tubo agua ca tf pn20 25mm.....	350,00
--------------------------------	--------

Tubo agua ca tf pn20 20mm.....	250,00
--------------------------------	--------

Valvula esf 32mm ff c/palanca- uso exter... ..	750,00
--	--------

Valvula esf tf 25mm c/c.....	1020,00
------------------------------	---------

Valvula esf tf 20mm c/c.....	900,00
------------------------------	--------

Union doble acq plast 32mm.....	290,00
---------------------------------	--------

Union doble acq plast 25mm.....	166,00
---------------------------------	--------

Tubo H 32mmx1.....	350,00
--------------------	--------

Tubo H 20mmx3/8.....	75,00
----------------------	-------

Cupla red lf ff 32x25mm.....	32,00
------------------------------	-------

Cupla tf 25mm.....	19,00
--------------------	-------

Cupla tf 20mm.....	10,00
--------------------	-------

Sobrepaso largo tf 25mm.....	61,00
------------------------------	-------

Sobrepaso largo tf 20mm.....	54,00
------------------------------	-------

Tee red tf 32x25mm.....	75,00
-------------------------	-------

Tee tf 25mm.....	26,00
------------------	-------

Tee tf 32mm.....	41,00
------------------	-------

Tee tf 20mm.....	15,00
------------------	-------

Curva 90 tf 32mm.....	87,00
-----------------------	-------

Curva 90 tf 25mm.....	60,00
Curva 90 tf 20mm.....	46,00
Codo 90 tf 25mm.....	17,00
Codo 90 red It ff 25x20mm.....	24,00
Tee tf frmh 25mmx1/2.....	129,00
Cinta H3 4x10m.....	174,00
Sellador agua sal h3 125cc.....	140,00
Cañamo peinado x 50 gr. ....	55,00
Cobertor sal 1 bco.....	34,00
Cobertor sal 3/4 bco.....	23,00

## 27 LADRILLOS

### COMUNES PUESTOS EN OBRA

Ladrillo Liston, 27x3x5,5 cm. , x mil. ....	4000
Ladrillo visto, x mil 1º calidad.....	4900
Ladrillo semi visto, x mil.....	4400
Común, x mil.....	5000

### CERÁMICOS HUECOS

Para viguetas 12,5 x 25 x 42 c/u.....	20,00
Para tabiques y cerramientos 8 x 18 x 25 c/u.....	10,00
Para tabiques y cerramientos 12 x 18 x 25 c/u.....	10,00
Para tabiques y cerramientos 18 x 18 x 25 c/u.....	11,00

### REFRACTARIOS

Ladrillo 2 cm. sin esmaltar c/u.....	7,00
Ladrillo canto curvo sin esmaltar c/u.....	9,00
Tejuela 2 cn espesor.....	11,00
Tejuela 2,7 cn espesor.....	12,00
Tejuela c/terminación.....	14,00

Listón.....	10,00
Listón c/terminación.....	14,00
Ladrillo telgopor 12,5x42x10 cm. c/u.....	50,00

## 28 LAJAS

Negra pizarra irregular x m <sup>2</sup> .....	120,50
Pizarra cortada x m <sup>2</sup> .....	190,50
Laja rosada y amarilla irregular x m <sup>2</sup> .....	144,00
Piedra amarilla irregular x m <sup>2</sup> .....	100,00
Piedra Popelin irregular x m <sup>2</sup> .....	220,00

## 29 MADERAS

M.D.F. 9 mm (3,66 x 1,83).....	1500,00
M.D.F. 15 mm (3,66 x 1,83).....	1700,00
M.D.F. 18 mm (3,66 x 1,83).....	1900,00
MDF 18 mm. con melamina blanca.....	3100,00
Terciada Pino 3 mm (2,10 x 1,60).....	400,00
Terciada Cedro 3 mm (2,10 x 1,60).....	400,00
Machimbre pino 1/2" x 5" x 3,05 mts.....	480,00
Machimbre pino 1" x 6" x 3,05 mts.....	750,00
Tablas Pino 2" x 6" x 3,05 mts.....	290,00
Tablas Pino 2" x 5" x 3,60 mts.....	300,00
Fenólico pino 1,22 x 2,44 x 18 mm.....	1200,00
Aglomerado 2,82 x 1,83 x 18 mm.....	1230,00
Aglomerado 18 mm. con melamina blanca.....	3100,00

## 30 MÁRMOLES / GRANITOS

Mármol Royal o Cristal x m <sup>2</sup> .....	16.000
Mármol Travertino Romano x m <sup>2</sup> .....	17.300
Mármol crema/marfil x m <sup>2</sup> .....	16.000
Negro zulu x m <sup>2</sup> .....	34.000
Negro Brasil extra x m <sup>2</sup> .....	16.600
San Felipe x m <sup>2</sup> .....	10.020
Gris mara extra x m <sup>2</sup> .....	10.000
Carrara selección x m <sup>2</sup> .....	22.000
Silestone blanco norte x m <sup>2</sup> .....	21.000
Neolith bco. 12 mm x m <sup>2</sup> .....	50.000

## 31 MOSAICOS Y PISOS

### CALCÁREOS

Oscuro m <sup>2</sup> .....	250,00
Claro m <sup>2</sup> .....	290,00
Zócalo calcáreo oscuro metro lineal.....	65,00
Zócalo blanco claro metro lineal.....	85,00

### GRANÍTICOS BICAPA

Gris x m <sup>2</sup> (vereda).....	330,00
Blanco x m <sup>2</sup> (vereda).....	550,00
Zócalo gris (7x30cm) x ml.....	97,00

## CERÁMICOS

Marcas varias x m <sup>2</sup> desde.....	130,00
Porcellanato marcas varias x m <sup>2</sup> desde.....	155,00

## 32 PARQUETS BASTÓN ROTO

Roble eslavonia 15 mm x m <sup>2</sup> .....	2000,00
Lapacho 14 mm x m <sup>2</sup> .....	770,00
Rabo 14 mm x m <sup>2</sup> .....	770,00
Eucaliptus 14 mm x m <sup>2</sup> .....	770,00
Algarrobo claro 14 mm x 7x25 cm x m <sup>2</sup> .....	600,00
Algarrobo oscuro 15 mm x 7x24 cm x m <sup>2</sup> .....	850,00
Quina 14 mm x m <sup>2</sup> 0,70 x 25m.....	900,00
Colocación piso con materiales x m <sup>2</sup> .....	200,00

### ENTABLONADO TARUGADO

Roble 14 mm x m <sup>2</sup> .....	3500,00
Lapacho 20 mm x m <sup>2</sup> L.V.....	3100,00
Quina 20 mm x m <sup>2</sup> .....	3100,00
Deck x m <sup>2</sup> Euca 1" x 4" m <sup>2</sup> .....	1020,00
Pegamento cola parquet x 18 kg.....	520,00
Plasticante x 1 litro.....	390,00
Hidrolaca x 1 litro.....	390,00
Colocación y pulido x m <sup>2</sup> .....	250,00

### LACAS

Sellador x 5 litros.....	5700
Laca Novia (residencial) x 5 litros.....	5600
Laca Mega (alto tránsito) x 5 litros.....	7800
Laca Trafic HD x 5 li- tros.....	12.300

### PISOS FLOTANTES

Alto tránsito x m <sup>2</sup> .....	650,00
Zócalo de 15mm x ml.....	120,00

## 33 PINTURAS Y MATERIALES

### Látex para cielorrasos

x 4 lts.....	560,00
x 10 lts.....	750,00
x 20 lts.....	1600,00

### Látex para interior

x 4 lts.....	550,00
--------------	--------



x 10 lts.....	780,00	x 1 lt. ALBA .....	240,00	ESTRUCTURALES	
x 20 lts.....	1300,00	x 4 lts. VENIER .....	850,00	19x19x39 .....	12,72
Látex para exterior		x 20 lts. ALBA .....	2900,00	19x19x19 .....	6,84
x 4 lts. ....	700,00	Pinturas para piscinas base caucho x 20lts.....	3100,00	SIMIL PIEDRA	
x 10 lts.....	850,00	Pintura epoxy, Parsecs, 250 cm <sup>3</sup> .....	240,00	19x19x39 .....	22,01
x 20 lts.....	1990,00	Pintura asfáltica.....	840,00	19x19x19 .....	12,30
Enduido plástico interior		ACCESORIOS		BOVEDILLAS H <sup>0</sup>	
x 4 lts. ....	300,00	Lijas todos los granos c/u.....	11,00	9 cm .....	6,36
x 10 lts.....	630,00	Rodillo para látex de lana de 22 cm. ....	130,00	13 cm.....	9,55
x 20 lts.....	850,00	Rodillo para esmalte de 8 cm .....	50,00	ADOQUINES	
Enduido plástico exterior		Pinceles de cerda china nº 20.....	90,00	8 cm. color gris.....	6,01
x 4 lts ALBA.....	650,00	Pinceles de cerda china nº 30.....	95,00	8 cm. otros colores .....	7,21
x 10 lts. ALBA .....	850,00	Acido muriático x litro.....	40,00	TEJAS	
x 20 lts. ALBA .....	1300,00	Aguarrás y thinner envasado el litro.....	80,00	Terracota.....	15,38
Fijador sellador				Gris Perlado.....	15,38
x 4 lts. ....	390,00	<b>34 PREMOLDEADOS</b>		Negro .....	15,54
x 10 lts.....	560,00	VIGUETAS		Verde.....	18,14
x 20 lts.....	880,00	1,00 m .....	48,00	Verde petróleo .....	18,14
Acrílico colores		1,20 m .....	63,00	<b>35 REFRACTARIOS</b>	
x 4 lts. ....	850,00	1,40 m .....	68,00	Ladrillos 5 cm c/u .....	18,00
x 20 lts.....	2500,00	1,60 m .....	77,00	Tejuelas 20 mm .....	10,00
Impermeabilizante para ladrillos		1,80 m .....	86,00	Tejuelas 30 mm .....	11,00
x 4 lts. BRIKOL.....	1200,00	2,00 m .....	98,00	Listón 20 mm.....	7,00
x 10 lts. BRIKOL .....	2300,00	2,20 m .....	107,00	Cemento 5 Kg .....	33,00
x 20lts. SIKA.....	3100,00	2,40 m .....	115,00	Tierra 10 Kg. ....	65,00
CARPINTERÍA METÁLICA		2,60 m .....	125,00	Baldosones 30 x 30 x 5 cm .....	77,00
Antióxido		2,80 m .....	135,00	<b>36 REVESTIMIENTOS</b>	
x 4 lts. ALBA.....	650,00	3,00 m .....	153,00	Salpicrete x 30 kg. ....	320,00
x 20 lts. (convertidor) CASABLANCA .....	3200,00	4,00 m .....	251,00	Cerámicos marcas varias x m <sup>2</sup> desde.....	160,00
Esmalte sintético		5,00 m .....	392,00	Porcellanato marcas varias x m <sup>2</sup> desde .....	200,00
x 1 lt. ALBA .....	245,00	6,00 m .....	610,00	<b>37 REVOQUES Y MORTEROS</b>	
x 4 lts. ALBA.....	850,00	7,00 m .....	815,00	Parex DUO (revoque p/int.) x 25 kg.....	210,00
CARPINTERÍA MADERA		BLOQUES		Parex BRICK (muros y juntas) x 30 kg.....	250,00
Impregnante satinado		LISOS		Meztik (Muros y revest.) x 30 kg.....	280,00
x 1 lt. CETOL .....	360,00	19x19x39 .....	11,50	Parex trio (revoque grueso y fino p/ext.) x 30 kg.....	260,00
x 4 lts. CETOL LASUR.....	800,00	19x19x19 .....	5,27		
x 20 lts. CETOL.....	3560,00	13x19x39 .....	8,40		
Barniz brillante tipo marino					

Parex nivel (carpetas) x 30 kg .....	260,00
Weber IGGAMBLOCK (mortero) x 30 kg.....	200,00
Weber (anclajes) x 10 kg.....	320,00
Stuko fino a la cal x 25 kg int. ....	240,00
Stuko fino a la cal x 25 kg ext. ....	230,00

### 38 SANITARIOS, MATERIALES Y ARTEFACTOS

#### FERRUM

Bacha enlozada blanca "Marina" Ø 24 cm..	1020,00
Bañadera 1,40 m blanca .....	10.200,00
Bañadera 1,50 m blanca .....	10.400,00
Bañadera 1,70 m blanca .....	10.560,00
Bidet blanco 3 agujeros "Adriático" .....	8500,00
Bidet blanco 3 agujeros "Bari" .....	6000,00
Bidet blanco 3 agujeros "Andino" .....	2500,00
Depósito apoyar blanco "Bari" .....	5900,00
Depósito apoyar blanco "Adriático" .....	8650,00
Inodoro largo "Bari" .....	5870,00
Inodoro largo "Adriático".....	10.750,00
Inodoro blanco "Andino" .....	2500,00
Lavatorio columna blanco "Adriático" .....	6640,00
Lavatorio blanco 3 agujeros "bari" .....	3400,00
Lavatorio blanco 3 agujeros "Andino" .....	1600,00

#### GRIFERÍA FV

Grifería bidet c/transferencia.....	2800,00
Grifería bidet "FV Cromo Y".....	3800,00
Grifería bidet c/transferencia .....	5780,00
Grifería ducha c/transferencia .....	3300,00
Grifería ducha.....	4900,00
Grifería ducha c/transferencia .....	7040,00
Grifería lavadero .....	2550,00
Grifería lavatorio c/transferencia .....	3500,00
Grifería lavatorio c/combinación.....	5300,00
Grifería mingitorio "FV Pressmatic" .....	3700,00
Monocomando ducha "Arizona".....	4300,00
Monocomando bidet "Arizona".....	4500,00

### 39 TANQUES

TINACOS / OBRAPLUS - Polietileno	
Tanque Bicapa 400 Litros .....	3900
Tanque Bicapa 600 Litros .....	3800
Tanque Bicapa 850 Litros .....	6200
Tanque Bicapa 1100 Litros .....	6800
Tanque Bicapa 2750 Litros .....	14.000
Tanque Tricapa 400 Litros .....	3800
Tanque Tricapa 600 Litros .....	4900
Tanque Tricapa 850 Litros .....	7000
Tanque Tricapa 1100 Litros.....	8100
Tanque Tricapa 2750 Litros.....	15.000
Tanque Cuadrado Tricapa de 600 Litros.....	7500
Tanque Cuadrado Tricapa de 1100 Litros.....	11.000
Tanque Cuatro Capas 400 Litros.....	3500
Tanque Cuatro Capas 600 Litros.....	4400
Tanque Cuatro Capas 850 Litros.....	6000
Tanque Cuatro Capas 1100 Litros.....	6990
Tanque Cuatro Capas 2750 Litros .....	14.000
Tanque multipropósito monocapa 180 Litros..	1825
Cisterna 1250 litros .....	8620

### 40 TECHOS

Bloque telgopor x 10 cm x u (bovedillas).....	16,00
Bloque telgopor p/losa x 12 cm x u (bovedillas)....	19,00

### 41 TEJAS

Colonial c/u .....	42,00
Francesa natural c/u .....	37,00
Francesa azul y negra c/u .....	42,00

### 42 VIDRIOS

Cristal float 3 mm x m <sup>2</sup> sin colocar .....	290,00
Cristal float 3 mm x m <sup>2</sup> con colocación .....	410,00
Cristal float 4 mm x m <sup>2</sup> sin colocar .....	280,00
Cristal float 4 mm x m <sup>2</sup> con colocación .....	400,00
Cristal float 5 mm x m <sup>2</sup> sin colocar .....	320,00
Cristal float 5 mm x m <sup>2</sup> con colocación .....	480,00

Cristal float 6 mm x m <sup>2</sup> sin colocar .....	600,00
Cristal float 6 mm x m <sup>2</sup> con colocación .....	840,00
Cristal float 10 mm x m <sup>2</sup> sin colocar .....	1020,00
Cristal float 10 mm x m <sup>2</sup> con colocación .....	1600,00
Fantasia común x m <sup>2</sup> sin colocar .....	370,00
Fantasia común x m <sup>2</sup> con colocación .....	650,00
Martelé ambar 4 mm x m <sup>2</sup> sin colocar.....	480,00
Martele ambar 4 mm x m <sup>2</sup> con colocación.....	670,00
Esmerilado 4 mm x m <sup>2</sup> sin colocar .....	670,00
Esmerilado 4 mm x m <sup>2</sup> con colocación .....	920,00
Armado x m <sup>2</sup> sin colocar 6 mm.....	550,00
Armado con colocación.....	1000,00
Cristal gris/bronce.5 mm x m <sup>2</sup> sin colocar .....	600,00
Cristal gris/bronce 5 mm x m <sup>2</sup> con colocación.....	880,00
Cristal gris/bronce 6 mm x m <sup>2</sup> sin colocar .....	900,00
Cristal gris/bronce 6 mm x m <sup>2</sup> con colocación .....	1100,00
Cristal gris/bronce 10 mm x m <sup>2</sup> sin colocar ...	1900,00
Cristal gris/bronce 10 mm x m <sup>2</sup> con colocación.....	2900,00
Espejo cristal de 3 mm x m <sup>2</sup> sin colocar .....	700,00
Espejo cristal de 3 mm x m <sup>2</sup> con colocación.....	1010,00

### 43 YESERÍA

Yeso "San Nicolás" x 40 kg .....	85,00
Yeso "Esfinge" x 40 kg .....	85,00
Yeso "Tuyango" x 40 kg. ....	80,00
Metal desplegado 450 0,75 x 2,00.....	35,00
Metal desplegado 800 x m <sup>2</sup> 0,75 x 2,00.....	60,00
Metal desplegado 600 x m <sup>2</sup> 0,75 x 2,00.....	50,00

### 44 ZINGUERÍA

Canaletas s/u chapa cal. 25(des. 40cm)x m.....	360,00
Canaleta pe. palo. chapa cal. 25(des. 40cm)x m.	420,00
Canaleta chapa cal. 25(des. 50cm)x m.....	600,00
Cumbrera chapa cal. 25(des. 40cm)x m.....	398,00
Caño rectangular 7x12 x m.....	300,00
Codo rectangular 50x 100 mm. x u.....	300,00
Grampas c/u.....	40,00

# Índice Construya de diciembre

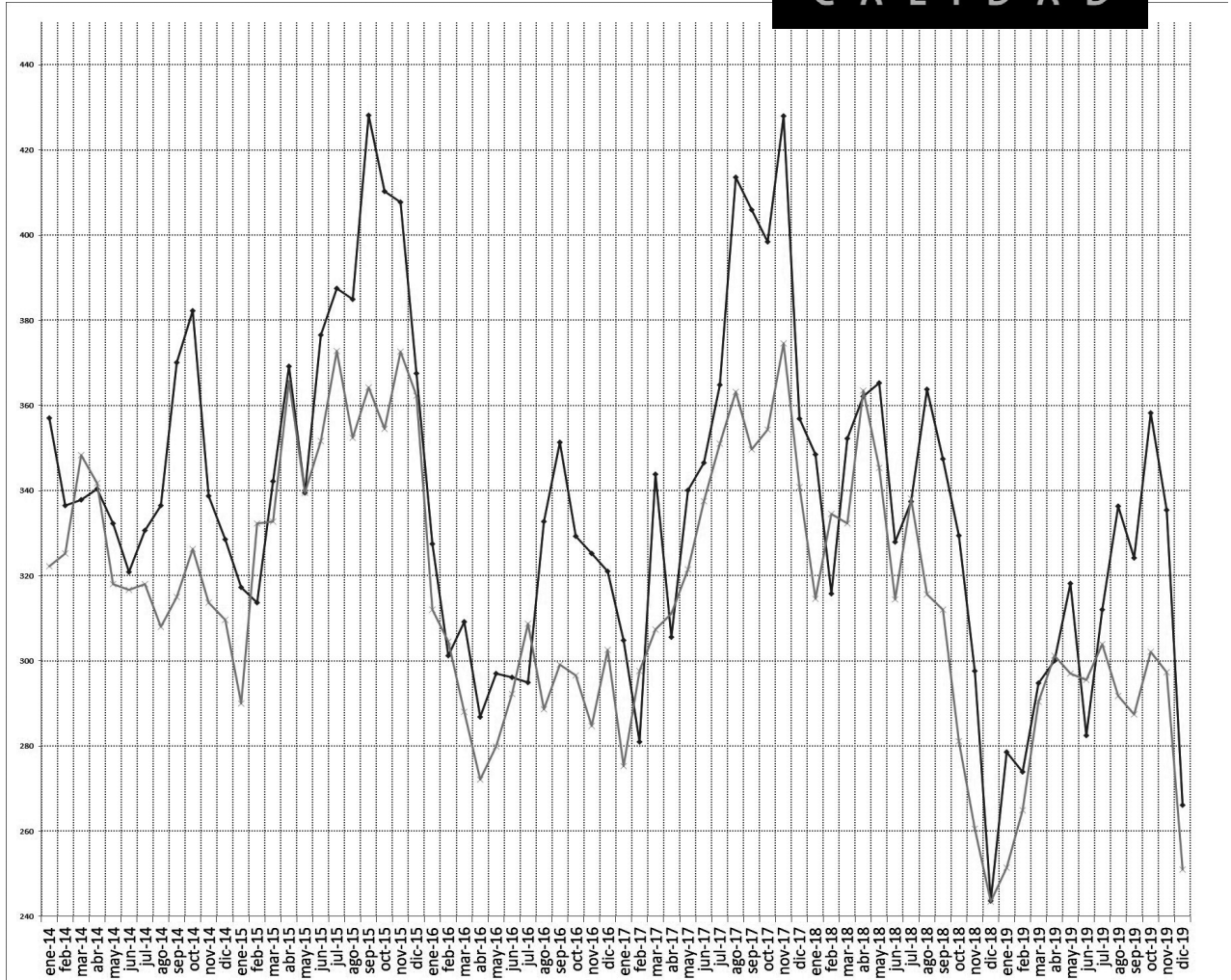

El Índice Construya (IC), que mide la evolución de los volúmenes vendidos al sector privado de los productos para la construcción que fabrican las empresas líderes que conforman el Grupo Construya (ladrillos cerámicos, cemento portland, cal, aceros largos, carpintería de aluminio, pisos y revestimientos cerámicos, adhesivos y pastinas, pinturas impermeabilizantes, sanitarios, grifería y caños de conducción de agua), señaló que las ventas de insumos de las empresas del Grupo se ubicaron 9,3% por encima de las registradas en diciembre 2018. Y al comparar con noviembre, los volúmenes despachados en diciembre de 2019 registraron una caída del 15,6% desestacionalizado. En tanto, en los doce meses del año el Índice Construya acumuló un descenso de 7,8% en comparación con el mismo período del año anterior. Se trata del segundo año de una fuerte caída anual del nivel de actividad dentro

de un contexto de recesión general. En el año 2018 disminuyó el 7,0% respecto del 2017.

Dado que recientemente el ISAC ha publicado **datos de noviembre**, es conveniente resaltar que el IC es de **diciembre**. Por lo tanto, no son comparables.

### Acerca del Grupo Construya

Es una asociación civil que tiene como objetivo fomentar la construcción y la cultura de la calidad en dicha industria en nuestro país, y agrupa a las empresas nacionales más importantes en la producción y comercialización de materiales. Fue creada en 2002 y se ha convertido en un referente del sector.

**Integran la Asociación:** CERRO NEGRO; ALUAR - División Elaborados; ACQUA SYSTEM; PLAVICON, entre otras.

# ANÁLISIS DE COSTOS

Realización del Arquitecto **Oscar Elías Gálvez**

FEBRERO 2020

Consultas: (0381) 154739834

MATERIALES	UNIDAD	MATERIAL	MANO DE OBRA	TOTAL
<b>CIMIENTOS</b>				
Excavación y relleno	m <sup>3</sup>	3838,18	1852,75	5690,93
<b>CAPA AISLADORA</b>				
Horizontal	m <sup>2</sup>	556,35	563,53	1119,88
Vertical	m <sup>2</sup>	556,35	620,28	1176,64
<b>MAMPOSTERÍAS</b>				
En submuración	m <sup>3</sup>	5962,11	4208,21	10170,32
<b>MAMPOSTERIAS EN ELEVACIÓN</b>				
Ladrillos comunes de 0.30	m <sup>3</sup>	5558,64	3689,28	9247,92
Ladrillos comunes de 0.30 Visto	m <sup>3</sup>	10446,33	4573,08	15019,41
Ladrillos comunes de 0.20	m <sup>2</sup>	1164,35	778,40	1942,75
Ladrillos comunes de 0.20 Visto	m <sup>2</sup>	2242,35	895,97	3138,32
Ladrillos comunes de 0.15	m <sup>2</sup>	868,97	595,96	1464,93
Ladrillos comunes de 0.15 Visto	m <sup>2</sup>	1581,73	778,40	2360,12
Tabique ladrillo comun 0.10	m <sup>2</sup>	521,49	531,09	1052,58
Tabique Durllock c/bastidor	m <sup>2</sup>	1680,77	595,96	2276,73
Ladr. huecos del 12 (12x18x33)	m <sup>2</sup>	1077,75	531,09	1608,85
Ladr. huecos del 18 (12x18x33)	m <sup>2</sup>	1216,89	595,96	1812,85
Bloques huecos de 20x20x40	m <sup>2</sup>	1127,95	595,96	1723,91
Piedras del lugar	m <sup>3</sup>	2120,73	4601,46	6722,18
<b>REVOQUES</b>				
Grueso a la cal c/azotado cementicio exterior	m <sup>2</sup>	267,05	356,77	623,81
Grueso a la cal interior	m <sup>2</sup>	208,55	300,01	508,55
Fino mandilado	m <sup>2</sup>	189,37	247,30	436,67
Bolseado fino sobre ladr. visto	m <sup>2</sup>	201,77	263,52	465,29
Super "Iggam" peinado	m <sup>2</sup>	295,39	360,82	656,20
Salpicrete con molinete:				
Colores claros	m <sup>2</sup>	225,86	259,47	485,32
Colores oscuros	m <sup>2</sup>	260,56	259,47	520,03
<b>TOMA DE JUNTAS</b>				
Para ladrillos comunes	m <sup>2</sup>	225,65	348,66	574,31
<b>CONTRAPISOS</b>				
Hormigón simple de 0.10	m <sup>2</sup>	538,67	360,82	899,49
Alivianado de 0.10 con telgopor	m <sup>2</sup>	573,34	490,55	1063,89
<b>PISOS</b>				
Mosaicos calcarios común 20x20	m <sup>2</sup>	719,49	527,04	1246,53
Granítico común sin pulir 30x30	m <sup>2</sup>	1077,75	527,04	1604,86
Granítico esp. sin pulir de 30x30	m <sup>2</sup>	1321,04	360,82	1681,86
Cerámico com. "Staneff" 10x20	m <sup>2</sup>	538,67	547,31	1085,98
Cerámico esm. "Staneff" 20x20	m <sup>2</sup>	938,70	527,04	1465,74
Alisado cementicio con contrapiso	m <sup>2</sup>	643,31	640,56	1283,87
Granza lavada contrapiso incluido	m <sup>2</sup>	955,20	766,23	1721,43
Losetones de horm. premoldeado	m <sup>2</sup>	938,74	462,17	1400,91
Parquets de lapacho 14 mm pul.	m <sup>2</sup>	2155,59	1127,05	3282,64
Entablonado tarugado de lapacho	m <sup>2</sup>	4440,27	1127,05	5567,32
Vinílico Alto Tráfico	m <sup>2</sup>	1912,10	506,77	2418,87
Alfombra lisa pelo corto	m <sup>2</sup>	1981,55	506,77	2488,31
<b>ZÓCALOS</b>				
Calcareos	ml	295,39	255,41	550,80
Graníticos	ml	312,98	255,41	567,39
Cerámicos	m <sup>2</sup>	208,59	255,41	464,00
Cementicio 0,35 de alto	ml	295,39	624,34	919,72
<b>REVESTIMIENTO CON PEGAMENTO</b>				
Azulejos lisos de primera	m <sup>2</sup>	712,80	506,77	1219,57
Azulejos decorados	m <sup>2</sup>	764,94	539,20	1304,14
Cerámicos esmaltados	m <sup>2</sup>	903,87	539,20	1443,07
<b>CIELORRASOS</b>				
Yeso enlucido bajo losa	m <sup>2</sup>	278,32	474,34	752,65
A la cal enlucido bajo losa	m <sup>2</sup>	330,21	677,04	1007,25
Yeso susp. con aisl. térmico	m <sup>2</sup>	712,84	616,23	1329,07
Lineal de chapa c/aisl. térmico	m <sup>2</sup>	2642,01	839,21	3481,2

Se tomó como base los precios de materiales cotizados en nuestro medio. Los valores cotizados a continuación son resultados promedio para obras nuevas tipo standar en planta baja, de aproximadamente 100 m<sup>2</sup>, construidas en San Miguel de Tucumán, según reglas del arte conocidas en nuestro medio. Para una o más unidades de viviendas o similar, se deberá agregar o disminuir un porcentaje de acuerdo al riesgo o importancia de la misma, teniendo en cuenta: el traslado de materiales, superficie cubierta, tipos de terminaciones, etc. No se consideran beneficios ni gastos generales. Precios de materiales a consumidor final. Mano de obra no se considera el IVA.

# ANÁLISIS DE COSTOS

Realización del Arquitecto **Oscar Elías Gálvez**

FEBRERO 2020

Consultas: (0381) 154739834

MATERIALES	UNIDAD	MATERIAL	MANO DE OBRA	TOTAL
Placa de yeso	m <sup>2</sup>	655,23	324,33	979,56
Tipo "Durlack" con perfiles 35 mm	m <sup>2</sup>	955,12	450,01	1405,13
Cielofácil machimb. c/textura plást.	m <sup>2</sup>	709,68	437,85	1147,53
<b>HORMIGÓN ARMADO</b>				
Bases	m <sup>3</sup>	14010,45	9275,89	23286,34
Columnas	m <sup>3</sup>	15140,34	15126,03	30266,37
Vigas	m <sup>3</sup>	17852,04	16820,66	34672,70
Losa llena	m <sup>3</sup>	15145,98	12754,35	27900,33
Losa nervurada	m <sup>3</sup>	16113,90	13208,42	29322,32
Encadenado 15x15 cm.	ml	1060,24	620,28	1680,53
<b>TECHOS</b>				
Chapa fibroc. Acanalada perfil 13	m <sup>2</sup>	4467,31	539,20	5006,51
Chapa fibroc. Acanalada recta 8 mm.	m <sup>2</sup>	3821,20	632,45	4453,64
Chapa Zinc N° 25, s/correa metálicas	m <sup>2</sup>	3997,96	624,34	4622,30
De viguetas pretens. hasta 4 m	m <sup>2</sup>	2954,70	1135,16	4089,87
Panel autoport. galv. AU LI cal 24	m <sup>2</sup>	5041,01	437,85	5478,86
<b>AISLACIONES</b>				
De velo de vidrio y mat. asfáltico	m <sup>2</sup>	333,17	255,41	588,58
Membrana 4 mm con aluminio	m <sup>2</sup>	382,35	275,68	658,03
<b>CUBIERTAS</b>				
De tejas coloniales sobre losa	m <sup>2</sup>	1633,94	912,18	2546,13
De tejas francesas sobre losa	m <sup>2</sup>	1842,41	831,10	2673,51
De tejas fueginas sobre losa	m <sup>2</sup>	1303,69	624,34	1928,03
Baldosas cerám 20x20 sobre losa	m <sup>2</sup>	541,84	624,34	1166,18
Cerámica 10x20 esmalt. "Staneff"	m <sup>2</sup>	989,25	640,56	1629,81
<b>CARPINTERÍAS</b>				
Puerta placa 0,86 x 2,05	U	3871,71		3871,71
Puerta tablero de acceso 0,90 x 2,00	U	11363,78		11363,78
Puerta chapa 0,80 x 2,00 pesada	U	5270,39		5270,39
Ventana c/celesía cedro 1,20 x 1,00	U	8436,68		8436,68
<b>COLOCACIÓN CARPINTERÍA</b>				
Hasta 2,00 m <sup>2</sup>	U		1402,74	1402,74
Más de 2,00 m <sup>2</sup>	m <sup>2</sup>		701,37	701,37
<b>VÍDRIOS</b>				
Doble (3 mm)	m <sup>2</sup>	1033,81	575,69	1609,50
Vítrea (4 mm)	m <sup>2</sup>	1033,81	583,80	1617,61
Fantasia común (3 mm)	m <sup>2</sup>	1305,44	855,43	2160,86
Martelé ambar (4 mm)	m <sup>2</sup>	2205,46	989,21	3194,67
Armado blanco	m <sup>2</sup>	2205,46	989,21	3194,67
Cristal gris/bronce (4 mm)	m <sup>2</sup>	2027,07	989,21	3016,29
Cristal gris/bronce (10 mm)	m <sup>2</sup>	6300,15	2250,05	8550,20
Cristal gris/bronce (6 mm)	m <sup>2</sup>	2927,10	1175,70	4102,80
<b>INSTALACIÓN ELÉCTRICA</b>				
Por boca, sin colocación artefacto	U	2044,99	1236,52	3281,51
Por boca de TV o teléfono	U	1128,07	1824,37	2952,43
Tablero general con 2 térmicas	U	2959,00	3486,57	6445,57
<b>INSTALACIÓN SANITARIA</b>				
Baño agua caliente, fría y desagües, sin coloc. de artefactos ni griferías	Gl	45455,56	137841,06	183296,63
Colocación artefactos sanitarios	U		1540,58	1540,58
<b>INSTALACIÓN DE GAS</b>				
Hasta casilla, con 2 bocas	Gl	17554,46	31277,76	48832,22
<b>PINTURAS</b>				
Latex en muros y cielorrasos	m <sup>2</sup>	225,90	263,52	489,42
Al agua tipo "Creumar"	m <sup>2</sup>	91,02	206,76	297,78
Esmalte sintético para carpint.	m <sup>2</sup>	235,83	271,63	507,46
Barniz poliuretánico	m <sup>2</sup>	225,69	271,63	497,32
Lustre a muñeca	m <sup>2</sup>	295,67	364,87	660,54

## HABERES Y ADICIONALES DEL TRABAJADOR DE LA CONSTRUCCIÓN

**FUENTE:**

Unión Obrera de la Construcción de la República Argentina (U.O.C.R.A.) (Córdoba 179 - (0381) 430-7411 - S. M. de Tucumán)

ESCALA SALARIAL VIGENTE A PARTIR DEL 01/08/19

SALARIO BÁSICO	CATEGORÍAS	X HORA	X DÍA
	Ayudante	\$ 117,49	\$939,92
	Medio oficial	\$ 127,98	\$1023,84
	Oficial	\$ 138,81	\$1110,48
	Oficial especializado	\$ 162,91	\$1303,28
	Sereno (x mes)	\$21.318,28	

> Agregar a estos valores, el 20% de asistencia perfecta, Art. 52 CCT 76/75. Los trabajadores de especialidades tendrán los siguientes porcentajes adicionales sobre los básicos del convenio: oficial electricista 15%, oficial yesero 10%, oficial calefaccionista 15%.

> **Todos los tramites y consultas en nuestra seccional son gratuitos**

ASIGNACIONES FAMILIARES (1) - DESDE EL 01/09/2016	VALOR GENERAL	ASIGNACIONES FAMILIARES (2)	VALOR GENERAL
Hijo / Prenatal / haber entre \$200 y \$17.124	\$ 1.103,00	Ayuda escolar, remuneración entre \$200 y \$60.000	\$923,00
Hijo / Prenatal / haber entre \$17.124,01 y \$25.116	\$ 741,00	Ayuda escolar para hijo con discapacidad, sin tope de haber	\$923,00
Hijo / Prenatal / haber entre \$25.116,01 y \$28.997	\$ 446,00	Asignación por nacimiento entre \$200 y \$30.000/ 60.000 (I.G.F)	\$1.285,00
Hijo / Prenatal / haber entre \$28.997,01 y \$60.000	\$ 228,00	Asignación por matrimonio entre \$200 y \$30.000/ 60.000 (I.G.F)	\$1.926,00
Hijo con discapacidad / haber hasta \$17.124	\$3.597,00	Asignación por adopción entre \$200 y \$30.000/ 60.000 (I.G.F)	\$7.704,00
Hijo con discapacidad / haber entre \$17.124,01 y \$25.116	\$2.543,00		
Hijo con discapacidad / haber superior a \$ 25.116	\$1.603,00		

**NOTA:** La percepción superior a \$30.000 por parte de uno de los integrantes del grupo familiar, **excluye** del cobro de las asignaciones familiares al grupo familiar completo.

El seguro de vida gremial para el titular a partir del 01/11/2015 es de \$132.200, (Art. 108 C. T. 76/75) más adicionales por grupo familiar. Debe tener como mínimo un (1) mes de antigüedad, debe figurar en el recibo de haberes el descuento del Seguro de Vida, de la cuota sindical y estar en relación de dependencia. El pago se toma a partir de la fecha del fallecimiento del titular, No de la fecha del inicio del trámite en la Seccional.

**Obra Social: CONSTRUIR SALUD. Monteagudo 446 - Tel. 430-5515 / 5496 / 6332**

## CÓMPUTOS Y PRESUPUESTO DE INSTALACIONES SANITARIAS

Realización del Arquitecto **Oscar Elías Gálvez**

Consultas: (0381) 154739834

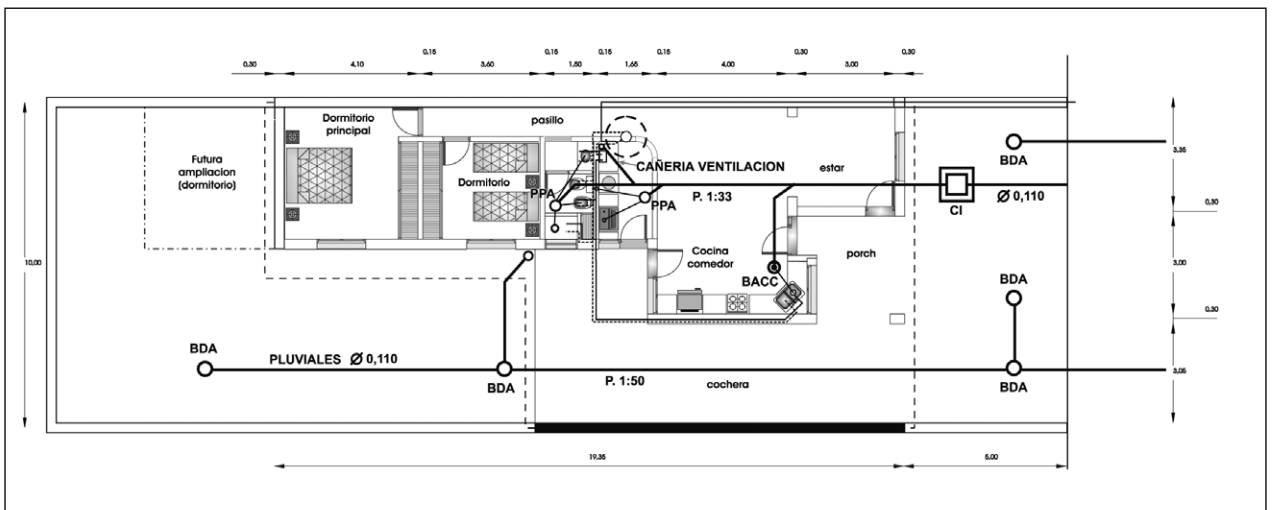

PLANTA

# LUIS MARTINEZ

## INSTALACIONES Y SERVICIOS

GASISTA MATRICULADO  
MAT. Nº 652 - 2º cat.

### INSTALACIONES SANITARIAS - GAS

DOMICILIARIAS | COMERCIALES | INDUSTRIALES

RECIBO TARJETAS

Sargento Cabral 2349 - San Miguel de Tucumán - Cel: 381 5955521  
luismartinezinstalacionesyservicios@hotmail.com

### CÓMPUTOS Y PRESUPUESTO DE INSTALACIONES SANITARIAS

#### MATERIALES PARA INSTALACIONES SANITARIAS

MATERIALES	PRECIO UNITARIO	TOTAL
<b>Aprovisionamiento de agua fría y caliente Aquasystem</b>		
9 caños de PN20 20mm.	138,00	1242,00
3 caños de PN20 25mm.	213,00	639,00
2 u. Sobrepasso fusión 20mm.	31,00	62,00
18 u. Codo normal a 90° de 20mm.	9,70	174,60
10 u. Codo normal a 90° de 25mm	15,64	156,40
8 u. Curva a 90° H 20 x 1/2"	49,55	396,40
18 u. Tee normal de 20mm.	11,43	205,74
10u. Tee normal de 25mm.	23,31	233,10
1u. Tee reducción cent. 25 x 20 mm.	23,31	23,31
2u. Llave de paso con cabezal polim. (agua fría)	440,00	880,00
2u. Tubo hembra 20 x 3/8	60,00	120,00
1u. Tubo hembra 20 x 1/2"	45,79	45,79
1u. Unión doble plástica 25mm.	73,86	73,86
4u. Unión normal de 20mm.	6,44	25,76
2u. Unión normal de 25mm.	11,83	23,66
<b>Desagües cloacales y pluviales DURATOP</b>		
2u. Tubos 40 x 4 m.	168,70	137,40
1u. Tubo 50 x 2 m.	117,61	117,61
1u. Tubo 63 x 1 m.	97,56	97,56
14u. Tubo 110 x 4 m.	523,20	7324,80
12u. Codo a 90° HH 40mm.	18,50	222,00
3u. Codo a 90° HH 50mm.	25,16	75,48
1u. Codo a 45° MH 110mm.	72,47	72,47
4u. Codo a 90° MH 110mm. con base	104,42	417,68
2u. Ramal simple a 45° 110 x 110mm.	165,75	331,00
1u. Caño cámara 110mm. completo	305,79	305,79
4u. Cupla 110mm.	75,22	300,88
2u. Pileta patio Ø110 c/5 entr.40mm. c/salida 63mm.	201,00	402,00
3u. Portamarco pileta de patio 110mm.	140,00	420,00
1u. Empalme de acc. horiz. c/sal. 63mm. entr. 50mm.	316,00	316,00
2u. Marco con reja de acero inox. 12x12 cm.	115,00	230,00
1u. Marco con reja de acero inox. 12x12 cm. c/ tapa	128,40	128,46
1u.. Sombrero de vent. 110mm.	75,00	75,00
1u. Solución lubricante x 400 cm³	130,00	130,00
<b>Materiales p/ Instalación de artefactos</b>		
1u. Canilla esférica de 1/2" rosca	225,00	225,00
1u. Válvula exclusiva 3/4" rosca	326,00	326,00
1u. Tanque Tinacos tricapa c/ descarga 1100 lts.	5656,00	5656,00
1u. Flotante para tanque 3/4"	327,00	327,00
1u. Adaptador de tanque IPS	67,00	67,00
1u. Vllvula esférica agua 3/4"	181,00	181,00
1u. Sopapa bañera	723,61	723,61
7u. Flexibles de cobre 1/22 x 30cm.	145,28	1016,00
4u. Tornillo para inodoro	17,50	70,00
10u. Taco fisher	1,00	10,00
1u. Sellador transparente x 280gr.	193,80	193,80
2u. Soporte lavatorio completo	22,20	44,40

**TOTAL** \$ 24.185,56

Observación: No incluye griferías ni artefactos.

#### MANO DE OBRA PARA INSTALACIONES SANITARIAS

DESIGNACIÓN DE OBRAS	UNIDAD	CANTIDAD	TOTAL
<b>1 - Carpeta Técnica</b> (sin aprobación)			
a) Ejecución de Carpeta Técnica (incluye: Diseño de recorrido de cañería, Cálculo de diámetros de cañerías. Dib. de planos en colores convencionales)	GL		6.000,00
<b>2 - Aprovisionamiento de agua</b> (de línea municipal al int. de la vivienda)			
a) Instalación de agua fría	ML	50	9.000,00
b) Instalación de agua caliente	ML	14	2.520,00
c) Instalación tanque de reserva 1.000 litros		1	2.800,00
<b>3 - Inst. para Baño Principal</b>			
a) Inst. de cañerías p/agua fría/cal.			
b) Un toma p/inodoro (agua fría)			
c) Dos tomas p/lavat. (agua fría/cal.)			
d) Dos tomas p/bidet (agua fría/cal.)			
e) Colocación de grifería p/ducha			
f) Tres descargas (lavat, bidet, ducha)			
g) Básico sanitario (codo c/base pileta de patio - cañería)	GL		12.000,00
<b>4 - Instalaciones en Cocina</b>			
a) Dos tomas p/pil. de cocina (agua fría y cal.)			
b) Una descarga p/pileta de cocina			
c) Una boca de acceso	GL		4.200,00
<b>5 - Instalaciones en Lavadero</b>			
a) Dos tomas p/pil. de lav. (fría/cal.)			
b) Un toma p/lavarropa			
c) Dos tomas p/calefón			
d) Tres descargas (pil., lav., lavarr.)			
e) Una pileta de patio	GL		6.200,00
<b>6 - Desagües Cloacales</b> (Hasta línea Municipal)			
a) Desagües cloacales horizontales	ML	17	10.200,00
b) Cámara de inspecc. 0,60 x 0,60		1	3.000,00
c) Caño cámara Awaduct x 6 m		1	600,00
<b>7 - Cañería de Ventilación</b>			
a) Horizontales	x 2 m	3	1.800,00
b) Verticales (aéreos)	ML	4	1.000,00
<b>8 - Desagües Pluviales</b> (hasta línea municipal)			
a) Horizontales	110x2 m	5	3.000,00
b) Verticales		6	1.800,00
c) Bocas de desagües		5	4.500,00
<b>9 - Instalación de artefactos</b>			
Inst. de inodoros		1	1.000,00
Inst. de bidet		1	1.000,00
Inst. de lavatorios		1	1.000,00
Inst. de pileta de cocina		1	1.400,00
Inst. de pileta de lavar		1	1.400,00

**TOTAL**

**\$74.420,00**

## CÓMPUTOS Y PRESUPUESTO DE INSTALACIONES ELÉCTRICAS

MATERIALES PARA INSTALACIONES ELÉCTRICAS			
CANT.	MATERIALES	PRECIO UNITARIO	TOTAL
45	Caño semi-pesados Ho. -5/8"	37,00	1.665,00
90	" " Ho. -3/4"	43,00	3.870,00
3	" " Ho. -1"	61,00	183,00
1	Caño Ho. Galv. 1 1/4"	240,00	240,00
20	Tuercas y Boquillas -5/8"	2,50	50,00
50	" " -3/4"	3,00	150,00
45	Conectores 5/8"	2,00	90,00
56	" 3/4"	2,00	112,00
3	" 1"	4,50	13,50
19	Cajas octogonales grandes	8,50	161,50
7	" " chicas	4,00	28,00
49	" rectangulares	4,00	196,00
2	" 10 x 10	10,00	20,00
1	" p/12 T.M. Din	90,00	90,00
1	" p/medidor monof.	340,00	340,00
2	Jabalinas x 2 mts Coperwelld JL14	66,00	132,00
360	mts -cable unipolar - 1 mm <sup>2</sup>	1,80	648,00
300	" - " - 2,5 mm <sup>2</sup>	2,20	660,00
50	" - " - 6 mm <sup>2</sup>	6,00	300,00
10	Llaves "Cambre Siglo XXI" - 1 punto	34,00	340,00
2	" " 1 pto. y toma	34,00	68,00
1	" " 2 puntos	34,00	34,00
4	" " 1 combinación	25,00	100,00
2	" " 1 comb. y pto.	35,00	70,00
1	" " 1 comb. y 2 pto.	50,00	50,00
1	" " 1 comb. y toma	36,00	36,00
22	" " Tomas con neutro	25,00	550,00
2	" " Tomas T.V.	38,00	76,00
2	" " Tomas telef.	32,00	64,00
1	Interruptor unip."BAW" - 1x32 A. Din	24,00	24,00
1	" " 1x15 A. "	24,00	24,00
3	" " 1x10 A. "	24,00	72,00
1	Disyuntor diferencial 2x40 A.	260,00	260,00
19	Portalámparas con florones	12,00	228,00
7	Receptáculos curvos con roseta	13,00	91,00
1	Rollo cinta aisl. x 20 m - PVC	9,00	9,00
2	Morsetos domiciliarios p/ conex.	21,00	42,00
<b>TOTAL</b>			<b>\$11.087,00</b>

Precio de materiales cotizados según promedio de empresas del rubro.



**TABLA COMPLETA DE MANO DE OBRA EN EL SITIO:**  
[www.aiet.org.ar](http://www.aiet.org.ar)

## MANO DE OBRA PARA INSTALACIONES ELÉCTRICAS

DESIGNACIÓN DE OBRAS	UNIDAD	OBSERVACIÓN
Acometida Monofásica	\$ 1.743,00	Colocar caja, parante y PAT
Acometida Trifásica (hasta 10 Kw)	\$ 2.646,00	Colocar caja, parante y PAT
Colocación de Tomas de TV., Te	\$ 386,00	con cableado hasta 20 mts
Colocación de Tomas de Red	\$ 400,00	con cableado hasta 20 mts
Instalación de interruptores	\$ 70,00	un efecto y/o pulsadores
Instalación de interruptores	\$ 122,00	un efecto combin. doble
Instalación de Regulador de velocidad	\$ 99,00	ventilador o dimmer
Instalación de sensores de humo, gases, inundación, etc en caja rect	\$ 185,00	
Recableado y su nueva instalación	\$ 293,00	(incluye sacar artef y llaves)
Instalación x metros de cablecanal	\$ 94,00	poliducto PVC
Instalación de pisoductos x metros	\$ 206,00	
Portero de un pulsador	\$ 1091,00	en domicilio hasta 20 mts
<b>Boca en cañería de PVC</b>	<b>\$ 268,00</b>	Hasta 50 bocas
<b>Boca en cañería metálica</b>	<b>\$ 324,00</b>	Hasta 50 bocas
<b>COLOCACIÓN DE ARTEFACTOS</b>		
Colocación de Artefacto tipo (aplique, extractores de baño, campanillas, etc)	\$ 216,00	
Luminarias ext.	\$ 1008,00	Con columna hasta 3 mts
Spot Dicroica y/ halospot	\$ 213,00	Con Trafo embutido
Spot Incandescente de aplicar	\$ 153,00	
Ventilador de techo	\$ 558,00	
Armado y Coloc. de artef. de tubos 1-3u	\$ 415,00	
Plafones embutidos en cielo. de durlock	\$ 244,00	
Luminarias de piletas de natación y/o fuentes	\$ 651,00	
Inst. de artef. de ilumina. con fotocélula	\$ 377,00	
Instalación de luz de emergencia	\$ 338,00	
<b>COLOCACION DE ELEMENTOS DE PROTECCIÓN Y COMANDO</b>		
Insta. Int. Diferencial Bipolar	\$ 137,00	armado de tablero nuevo
Insta. Int. Diferencial tetrapolar	\$ 179,00	armado de tablero nuevo
Insta. Int. Diferencial Bipolar	\$ 917,00	en tablero existente
Insta. Int. Diferencial Tetrapolar	\$ 1206,00	en tablero existente
Insta. de sistema de automatización de bombeo	\$ 606,00	(automáticos de tanque y cisterna)
Insta. de sistema de automatización de cartelería	\$ 954,00	
Instalación de interruptor de escalera en caja rectangular	\$ 364,00	
<b>CENTRALES TELEFÓNICAS</b>		
Central telefónica con 4 internos	\$ 1.635,00	
Central telefónica con 16 internos	\$ 3.351,00	
Cableado por interno	\$ 258,00	por boca
<b>SISTEMAS DE SEGURIDAD</b>		
Cableado de Cámaras de seguridad	\$ 255,00	
Central de 6 a 18 cámaras	\$ 4.533,00	
<b>VARIOS</b>		
Colocación de fichas o tomas de red	\$ 84,00	
Sensores de Movimiento y/ presencia	\$ 493,00	
Revisión de fugas de corriente en instalaciones trifásicos mínimo 1 hora	\$ 1248,00	
Conexión de paneles solares	\$ 1084,00	

**FUENTE: AIET, Asociación de Instaladores Electricistas de Tucumán**  
Santa Fe 1724 - San Miguel de Tucumán - Tel: (0381) 451 4058  
E-mail: info@aiet.org.ar - www.aiet.org.ar



## CÓMPUTOS Y PRESUPUESTO DE EQUIPO DE CALEFACCIÓN CENTRAL POR RADIADORES

**Realización: Ing. Sebastián Anadón, de Sebana Ingeniería**

Contacto: Tel: (0381)4202949 - sebananaing@gmail.com

Producto	Cantidad	Precio Unit en U\$S	IVA 21%	Precio Total en U\$S (*)
<b>CALDERA MURAL</b> Marca: PEISA DIVA DUO F	1	1100,00	231	1330,00
<b>RADIADORES</b> Marca:TROPICAL Modelo: 500	34	20,00	4,2	822,80
<b>RADIADOR TOA-LLERO</b> Marca: PEISA Modelo: 80 BCO	1	160,00	33,60	193,60
<b>VALVULA + NIPLE RADIADOR</b> DETENTOR GRIFO	7	32,00	6,72	271
<b>TERMOSTATO DE AMBIENTE ANALÓGICO</b>	1	40	8,4	48,40
			<b>TOTAL</b>	<b>2665,80</b>

(\*) Los importes son en dólar oficial. Este precio incluye la puesta en marcha del equipo por personal capacitado.

Se puede solicitar la colocación de los equipos en las cañerías ya instaladas, y con las roscas correspondientes en cada caso, a un costo adicional de mano de obra de \$1550 por caldera, \$260 por radiador, \$330 por toallero y \$380 por termostato.

## CÓMPUTOS Y PRESUPUESTOS DE UNA VIVIENDA FEBRERO 2020

Realización:  
Arq. Oscar Elías Gálvez  
Consultas: (0381) 154739834

La vivienda es de tipo estándar construida con el sistema tradicional y abarca una superficie de 150 m<sup>2</sup> (incluyendo el porch, cochera y los correspondientes aleros). Los resultados obtenidos son valores promedio para este tipo de edificación, la determinación de los mismos se tomó de la cotizaciones del mercado local. Atento a las variaciones de plaza y según las posibilidades de compra es posible reajustar dichos valores. El precio unitario incluye materiales y mano de obra, para la cual se considera su rendimiento adaptado a la modalidad y cotización del medio.

### MEMORIA DESCRIPTIVA

**Cimientos:** zanjas de 0,15 m. más anchas que los respectivos muros de elevación, con profundidad de 1 mt. en paredes de 0,30 m y de 0,80 m en paredes de 0,15 m de espesor; relleno de hormigón ciclópeo en la proporción 1:9 (cemento y ripio bruto grueso).

**Capa Aisladora:** a una hilada sobre el nivel del piso interior con material en la proporción 1:3 (cemento y arena) pintura asfáltica con un espesor mínimo de 0,02 m.

**Mampostería:** de ladrillos comunes de primera calidad, mezcla en la proporción de 2:5 (cal y arena) más 20 % de cemento.

**Revoques:** en dos capas, la primera correspondiente al rústico con mezcla de 2 partes de cal por 5 de arena más un 10 % de cemento en interior, y azotado cementicio en exterior, terminado con un raspinado cruzado. La segunda, el fino, con mezcla de 2 partes de cal hidratada y 5 partes de arena fina con un 10 % de cemento.

**Contrapiso:** de hormigón pobre, una parte de cemento y 12 de ripio bruto fino, espesor mínimo de 0,08 m.

**Pisos:** cerámica común de 7,5 x 15 cm. en interior y cochera; caminería de acceso de granza lavada in-situ.

**Zócalos:** similares al piso, en muros exteriores zócalo cementicio a una altura promedio de 0,40 m.

**Revestimientos:** de azulejos de color hasta 2 mts. de alto en baño, cocina y lavadero, con pegamento y sin cuartacaña.

**Losa:** de viguetas premoldeadas con ladrillos huecos y malla "Sima", carpeta de compresión de 6 cmts.

**Estructura Sismoresistente:** encadenado vertical y horizontal inferior-superior, de acuerdo a normas vigentes.

**Aislación:** tipo hidrófuga de velo de vidrio y material asfáltico.

**Cubierta:** de tejas coloniales asentada con mezcla reforzada.

**Cielorrasos:** en aleros, porch y cochera azotado con mortero, 1 de cemento y 3 de arena gruesa para nivelar la superficie donde se aplica un enlucido, con 2 partes de cal hidratada y 5 de arena fina. En el interior de la vivienda: de yeso enlucido bajo losa, con moldura rehundida perimetral de 3 cm. de ancho.

**Carpintería:** de madera tipo standard.

**Instalación Sanitaria y Gas:** materiales de primera calidad aprobados, sin conexiones a las redes principales.

**Instalación Eléctrica:** embutida, empleándose caños, cables y demás accesorios de primera calidad y aprobados.

**Pintura:** latex en muros y cielorrasos, lustre en carpintería de madera.

ABRIL 2019	UNI.	CANT.	UNITARIO	PARCIAL	TOTAL	INCID.%
CIMIENTO: exc. y relleno	m <sup>3</sup>	26,93	5690,93		153.256,76	2,49
CAPA AISLADORA	m <sup>2</sup>	21,78	1119,88		24.390,93	0,40
MAMPOSTERIAS:						
a) Para la vista de 0,30	m <sup>3</sup>	25,65	15.019,41	385.247,75		
b) Común de 0,30	m <sup>3</sup>	27,72	9247,92	256.352,32		
c) Común de 0,20	m <sup>2</sup>	10,93	1942,75	21.234,24		
d) Común de 0,15	m <sup>2</sup>	57,24	1464,93	83.852,37	746.686,68	12,11
TOMA DE JUNTAS	m <sup>2</sup>	85,50	574,31		49.103,57	0,80
REVOQUES:						
a) Rústico	m <sup>2</sup>	435,00	508,55	221.220,31		
b) Fino	m <sup>2</sup>	389,80	436,67	170.214,89	391.435,20	6,35
CONTRAPISOS	m <sup>2</sup>	158,72	899,49		142.767,69	2,32
PISOS cerámico	m <sup>2</sup>	158,72	1085,98		172.367,52	2,80
ZOCALOS	ml	139,65	464,00		64.797,23	1,05
REVESTIMIENTOS	m <sup>2</sup>	45,20	1443,07		65.226,96	1,06
TECHO:						
a) Losa de viguetas	m <sup>2</sup>	162,40	4089,87	664194,23		
b) Contrapiso aliv. c/pend.	m <sup>2</sup>	162,40	1063,89	172775,70		
c) Aislación hidrófuga	m <sup>2</sup>	178,64	658,03	117550,28		
d) Cubierta c/ tejas coloniales	m <sup>2</sup>	162,40	2546,13	413491,05	1.368011,26	22,18
ESTRUC. ANTISISM.:						
Encadenados horiz. y vertic.	ml	266,60	1680,53		448.028,18	7,27
CIELORRASOS:						
a) Aplicado a la cal	m <sup>2</sup>	63,50	1007,25	63960,58		
b) Aplicado de yeso	m <sup>2</sup>	80,50	752,65	60588,55	124.549,13	2,02
CARPINTERIAS:						
Tipo standard con vidrios	gl		122087,56		122.087,56	1,98
INST. SANITARIA Y GAS	gl		305056,97		305.056,97	4,95
INST. ELECTRICA	gl		189446,21		189.446,21	3,07
PINTURA	gl		147670,89		147.670,89	2,39
<b>TOTAL</b>					<b>4.514.882,74</b>	
<b>BENEFICIOS Y G. GRAL 25%</b>				1.128.720,68	5.643.603,42	18,30
<b>HONOR. PROY. Y D.T. 9,27%</b>					523.162,04	8,48
<b>TOTAL GENERAL</b>					<b>6.166.765,46</b>	<b>100%</b>

41.111,77(\$/M<sup>2</sup>)

INCLUYE HONORARIOS DE PROYECTO, DIRECCIÓN TÉCNICA, BENEFICIOS Y GASTOS GENERALES

### MATERIALES NECESARIOS POR ITEM

MATERIALES	UNIDAD	INSUMOS
CIMENTOS	m <sup>3</sup>	125 kg de cemento 1,40 m <sup>3</sup> ripio bruto grueso
CAPA AISLADORA	m <sup>2</sup>	17 kg de cemento 0,030 m <sup>3</sup> de arena 0,40 litros de pintura asfáltica
MAMPOSTERIAS DE 0,30	m <sup>3</sup>	380 ladrillos comunes 80 kg de cal hidratada 0,360 m <sup>3</sup> de arena
MAMPOSTERIAS DE 0,15	m <sup>2</sup>	50 ladrillos comunes 9 kg de cal hidratada 2 kg de cemento 0,050 m <sup>3</sup> de arena
REVOQUE RÚSTICO	m <sup>2</sup>	5 kg de cal hidratada 0,5 kg de cemento 0,030 m <sup>3</sup> de arena
CONTRAPISO	m <sup>2</sup>	12,5 kg de cemento 0,100 m <sup>3</sup> de ripio bruto fino

## MODELO DE VIVIENDA PRESUPUESTADA

Realización:  
Arq. Oscar Elías Gálvez  
Consultas: (0381) 154739834



# BRIMAX

## LADRILLOS DE HORMIGÓN CELULAR CURADOS EN AUTOCLAVE



Ladrillo Macizo



Ladrillo "U"

# PROYECTÁ CON BRIMAX

El cambio tecnológico en ladrillos y paneles.

### HERRAMIENTAS A UTILIZAR



SERRUCHO  
CORTAR



CEPILLO  
LIMPIAR



CUCHARA  
PEGAR



NIVEL  
NIVELAR



MASA DE GOMA  
ASENTAR

# RECOMENDACIONES DE USO

## TIP 1



### CORTAR

El corte de nuestros ladrillos es tan sencillo que puede realizarse con un serrucho.

## TIP 2

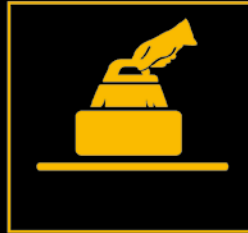

### LIMPIAR

Producto del corte o por polvillo de la misma obra, los ladrillos deberán limpiarse con un cepillo antes de colocarlos. Si se omite este paso, el mortero de asiento no tendrá adherencia y dará lugar a posteriores patologías.

## TIP 3



### NO MOJAR

Para el asentamiento de los ladrillos, se utilizan morteros industrializados que tienen incorporado en su mezcla un retenedor de agua para ser aplicados en capa delgada, por lo cual no debe mojarse antes de la colocación.

## TIP 4



### PEGAR

El pegado se realiza con un mortero premezclado en capa delgada con un espesor de 3 mm. el cual debe aplicarse con una llana o bien con una cuchara dentada.

## TIP 5



### NIVELAR

Nuestro ladrillo es perfecto en sus dimensiones y caras, así mismo, la junta de mortero en capa delgada no permite realizar ajustes de verticalidad, por lo cual se aconseja nivelar el muro correctamente desde la primer hilada y controlar este nivel en cada una de las hiladas siguientes.

## TIP 6



### ASENTAR

Una vez colocado el ladrillo sobre la cama de mortero resco, deberá impartirse unos golpes con una masa de goma para lograr asentar el mismo y garantizar la adherencia del adhesivo.



**TÉRMICOS**



**ECOLÓGICOS**



**VERSÁTILES**



**PRECISOS**



**ACÚSTICOS**



**DURADEROS**



**PORTANTES**



**CONFORTABLES**



**IGNÍFUGOS**



**LIVIANOS**



**LISOMÁXIMO**

**BRIMAX**

DISTRIBUYE EN EL NOA

# Adicem

**Tucumán:** Av. Belgrano 1858 - Tel: 0381- 4230910  
ventas@adicem.com.ar

**Verba Buena:** Av. Perón 188 - Tel: 0381 - 4353661  
yb@adicem.com.ar

**Salta:** Av. Independencia 605 - Tel: 0387- 4236474  
adicem@adicem.com.ar

**Jujuy:** Pachi Gorriti 909 - Tel: 0388- 4316338  
Jujuy@adicem.com.ar

# EGGER INAUGURÓ EN TUCUMÁN DOS NUEVOS LOCALES

[www.egger.com](http://www.egger.com)

La compañía, junto a su distribuidor Corralón Aconquija, inauguró 2 nuevos locales EGGER Haus, destinados a brindar productos y servicios de excelencia para el profesional de la madera.



**EGGER**, empresa fabricante de una amplia gama de productos a base de madera para la industria del mueble, el diseño de interiores, construcción y pisos, realizó la inauguración de dos nuevos locales EGGER Haus en Tucumán. El evento se llevó a cabo en la sucursal ubicada en San Lorenzo 1345 de la ciudad de San Miguel de Tucumán; el otro local se encuentra en la ciudad de Concepción, en el interior de la provincia. Desde octubre 2018, mes en el cual se inauguró el primer local EGGER Haus, hasta la fecha EGGER llevó a cabo un plan de aperturas que incluye locales en diferentes puntos del país alcanzado más de 20 comercios. Todos los locales EGGER Haus comparten un mismo diseño y formato de exhibición y poseen un espacio de inspiración y experimentación llamado EGGER Studio. Se trata de un lugar de creación, con muestras para interactuar y probar diferentes combinaciones. También ofrecen una plataforma VDS (visualizador de ambientes), la cual permite al cliente elegir entre más de 80 espacios ya creados y jugar con diferentes diseños de mobiliario y pisos, guardar el proyecto y compartirlo con quien desee. En el caso de los pisos además el cliente puede probar los diferentes sistemas de instalación. EGGER trabaja en revestimientos de pisos con una amplia colección de diseños en 3 (tres) categorías: Laminados, Comfort y Design. En Argentina existe un stock permanente de 31 diseños: 5 opciones de la línea Comfort, otras 5 en Design y 21 diseños en laminados; con el resto de los diseños se trabaja a pedido.

## **PISOS DESIGN**

La mejor combinación entre la madera y el diseño. Los pisos PRO Design son la mejor elección cuando el piso debe soportar un alto nivel de uso y desgaste. Se destacan por ser todo terreno, extremadamente robustos, y resistentes a la humedad. En los baños, cocinas, vestíbulos y todas las zonas en las que haya un nivel elevado de humedad, se convierte en la opción adecuada.

Cuentan con el efecto SelfRepair y por lo tanto resulta ideal para todas las zonas de uso intenso, tanto comercial como doméstico.

## **PISOS COMFORT**

Es un producto cálido, agradable para los pies y silencioso, porque combina lo mejor de los laminados con el corcho. Sus variados diseños de alta gama aportan comodidad y resultan ideales para los dormitorios y las habitaciones de los niños, así como para living y comedores.

El aspecto del corcho desaparece, pero su sensación permanece intacta bajo los pies.

## **PISOS LAMINADOS**

Las superficies de los pisos laminados se destacan por ser especialmente robustas. Están protegidos contra los efectos de la luz solar directa, son resistentes a la luz UV y mantienen su color de forma duradera. Se destacan por su funcionalidad, durabilidad y su diseño visualmente atractivo.

Uno de los locales de Corralón Aconquija está ubicado en San Lorenzo 1345, ciudad de San Miguel de Tucumán, y el otro en El Ceibo 120, en la ciudad de Concepción, interior de la provincia de Tucumán. El rediseño de los mismos incluyó varios meses de trabajo, totalizando más de 550 m<sup>2</sup> de exhibición de productos EGGER y complementarios, más el espacio destinado al área de servicios para que el profesional pueda alcanzar la perfección en sus proyectos. Un socio estratégico en este aspecto es HÄFELE, compañía líder en herrajes para mobiliario y arquitectura, que cuenta en cada local con un espacio destacado de exhibición, brindando a los clientes capacitación y asesoramiento. Así, se busca ayudar a los profesionales a alcanzar la perfección en sus proyectos, brindando asesoramiento técnico y de tendencias, a la vez que cuenta con tecnología de última generación para el corte de las placas y el pegado de cantos para simplificar su trabajo diario.

**Egger PRO Pisos:**  
Base de una vivienda  
acogedora.



Todos los diseños mostrados  
y mencionados son reproducciones.

¿Sala de estar o zona de trabajo? ¿Acogedor y agradable o ultra moderno?  
El piso influye considerablemente en el aspecto de un espacio.  
Los pisos EGGER presentan una gran calidad de fabricación y un diseño  
atractivo en sus tres variantes: Laminados, Comfort y Design. EGGER desde  
hace más de 55 años desarrolla productos y soluciones a base de madera.

**MORE FROM WOOD.**

**E EGGER**

YERBA BUENA - TUCUMÁN

# LA TEXTURA COMO PROTAGONISTA



VOLUMÉTRICAMENTE RESOLVIMOS UNA CAJA DE HORMIGÓN QUE ENVUELVE DE FORMA PERPENDICULAR A OTRA DE LADRILLO VISTO QUE INGRESA A LA VIVIENDA.





## MEMORIA DESCRIPTIVA

Casa Cañas se encuentra en el barrio privado Alto de Las Cañas, localidad de Yerba Buena, Tucumán. Partimos desde el comienzo con la idea de realizar una casa donde las texturas sean las protagonistas, donde lo bruto prime pero sin perder calidez y calidad en los espacios.

Volumétricamente resolvimos una caja de hormigón que envuelve de forma perpendicular a otra de ladrillo visto que ingresa a la vivienda. Queremos que quien entre, lo haga tocando el ladrillo. La madera, de terminación natural, aparece como común denominador en toda la casa.

## FICHA TÉCNICA

**Proyecto:** Casa Cañas.

**Proyecto de Arquitectura:** Etéreo Arquitectos.

**Sitio Web:** [www.eteroeweb.com](http://www.eteroeweb.com)

**E-mail de contacto:** santi@eteroeweb.com

**Año finalización construcción:** 2019

**Superficie construida:** 200 m<sup>2</sup>

**Ubicación:** Yerba Buena, Tucumán.

**Fotografía:** Jimena Montenegro.

**Arquitectos a Cargo:** Santiago Vittar, Diego Madrid, Daniel Tello

**Equipo de Diseño:** Emilia Martos, Miru Mashmut

**Ingeniería:** Fundamenta ING, Ing. Ramiro Manzanares.

En el acceso materializado en una marquesina que vuela y cubre los autos en el estacionamiento, y en la puerta de acceso con la misma terminación. Los detalles de herrería acompañan en todo momento a la madera, buscando que todo quede a la vista, que todo el proceso constructivo quede evidenciado. Es así que en el contra frente, una gran viga reticulada queda descubierta cumpliendo su función estructural, pero también estética; permitiendo salvar una luz de 10 mts en la galería sin apoyos intermedios.

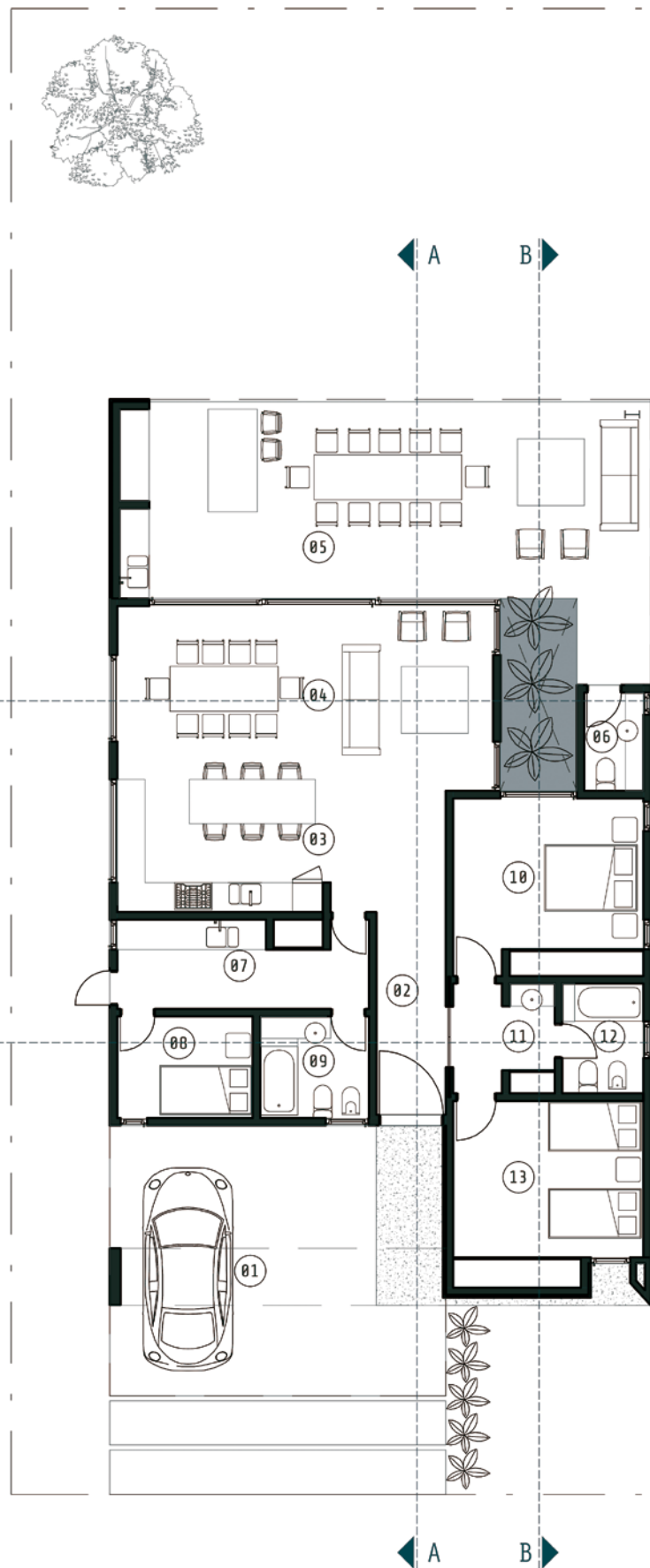

- 01. GARAGE
- 02. HALL DE ACCESO
- 03. COCINA
- 04. LIVING-COMEDOR
- 05. GALERÍA
- 06. TOILETTE
- 07. LAVADERO
- 08. DEPENDENCIA DE 5°
- 09. BAÑO
- 10. DORMITORIO
- 11. ANTE BAÑO
- 12. BAÑO
- 13. DORMITORIO



D



C



El interior de la casa refleja las mismas intenciones de la fachada. En un único espacio de estar / comedor / cocina, invade el hormigón visto tanto en losa como en un tabique, el ladrillo también hace lo suyo. Las grandes carpinterías de piso a cielorraso y la estructura escondida entre las mismas, permitieron generar una gran amplitud

en el sector más importante de esta casa. Lugar de futuros encuentros de familiares y amigos.

La planta de arquitectura se realizó a través de un eje de composición central que sirve tanto de circulación, como de separación virtual entre el espacio social y de servicios con el privado.



**Fabricantes de aberturas de  
Aluminio y PVC para todo el País**

La Rioja 455, Salta, Capital  
[www.castellanividrios.com.ar](http://www.castellanividrios.com.ar)

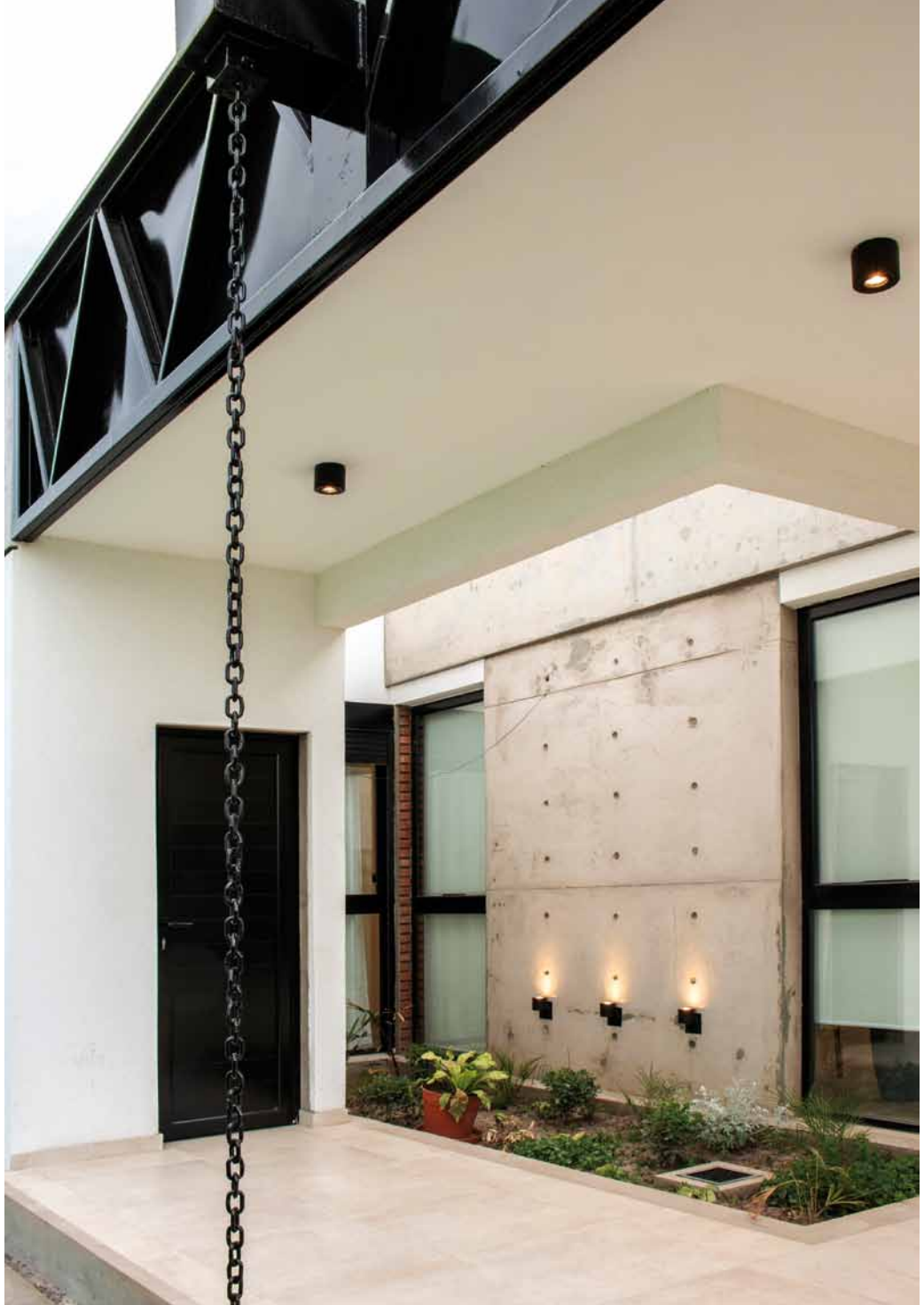

**CASSAFORMA**  
SISTEMA CONSTRUCTIVO INTEGRAL

Thames 1020 - 1C - Open Office  
C.P. 4107 – Yerba Buena - Tucuman  
Tel. Fax. +54 - 0381 – 485 6198  
Cel +54 9 11 6 285 6442  
[www.cassaforma.com](http://www.cassaforma.com) | [info@cassaforma.com](mailto:info@cassaforma.com)





La conexión entre estos dos espacios se realiza a través de una gran puerta "galponera" que corre a través de rieles, también a la vista. La iluminación también busca resaltar el carácter brutalista de la casa. Todos los artefactos se desprenden

del cielorraso, sin importar si lo hacen desde la losa vista o de un cielorraso suspendido de yeso. Toda la iluminación es cálida, buscando como siempre en este proyecto, resaltar todas los materiales que lo componen.



# GUÍA DE PROVEEDORES DE TUCUMÁN

Para actualizar los datos sin cargo: (0381) 485-2548 - revistaarqycons@gmail.com

Cámara Argentina de la Construcción: (0381) 430-0660 / Cámara Tucumana de la Construcción: (0381) 430-2648

Unión Obrera de la Construcción de la República Argentina (UOCRA): (0381) 430-7411



## CALEFACCIÓN

CALDERAS CENTRALES - PISO RADIANTE - TOALLEROS REPRESENTANTE  
CALEFACTORES DE PISCINAS - RADIADORES Y DISTRIBUIDOR:  
VENTA - ASESORAMIENTO TECNICO - INSTALACIONES Y SERVICIOS **PEISA**

Bolívar 630 - Tel. (0381) 4202949 - sebaing@gmail.com

### ABERTURAS

**ABALUM**  
Av. Siria 1637 .....427-6592

**ABERNOA**  
Marco Avellaneda 1195 ..... 432-0666  
abernoahotmail.com

**BRITO CORRALÓN Y FERRETERÍA**  
Roca 2 esq. Marco Avellaneda (T. Viejo)  
corralonbrito@outlook.com  
muebleriabrito@hotmail.com

**CORRALÓN ACONQUIJA**  
San Lorenzo 1345/71 ..... 424-4258  
ventas@corralonaconquija.com.ar

**DANIEL INGENIERIA**  
Las Piedras 884.....497-7889  
danielingenieria@hotmail.com

**DIÁZ MEINERS**  
Corrientes 2151 .....433-0540

**E.M.I.**  
Av. Roca 336 - Casa Central...4526132/33  
Ruta 9 km.1287 - Los Vallistos...4264212  
Marcos Paz 993-Centro ...4253132/33  
Av. Aconquija 1331-Y. B.....4316520  
Pje Caseros (esq. Lavallo) B. Río Salí...4526135

**GONELLA HNOS.**  
San Juan 1643 .....423-4013  
gonellahnos@ciudad.com.ar

**JACARANDA MADERAS**  
Lavallo 2135/46 .....423-9302  
jacarandam@uolsinectis.com.ar

**KRANSA S.R.L.**  
Canal Yerba Buena 4400 .....439-2711  
kransa@arnet.com.ar

**KRONOS**  
Bolivia 2958.....434-6634  
info@kronossrl.com.ar

**LA ALDABA**  
Camino del Perú 2250 .....434-4089  
aldaba.sanjosegmail.com

**LEAL HNOS.**  
Crisóstomo Alvarez 1930...432-0429

**SINTESIS**  
Av. Roca 3200 .....436-0837

**TUCUMÁN ALUMINIO**  
Lavaissé 1343 (alt. Alem 1800)...489-8006  
TucumanAluminio@gmail.com  
www.TucumanAluminio.com.ar

### ABRASIVOS

**COMERCIAL COLON**  
Av. Colón 107 .....433-0646  
administracion@comercialcolon.com.ar

**E.M.I.**  
Av. Roca 336 - Casa Central...4526132/33  
Ruta 9 km.1287 - Los Vallistos...4264212

Marcos Paz 993-Centro ...4253132/33  
Av. Aconquija 1331-Y. B.....4316520  
Pje Caseros (esq. Lavallo) B. Río Salí...4526135

**HUINCA RENANCO NORTE S.R.L.**  
9 de Julio 948.....424-5023  
ventas@huincasrl.com.ar

### ACERO INOXIDABLE

**E.M.I.**  
Av. Roca 336 - Casa Central...4526132/33  
Ruta 9 km.1287 - Los Vallistos...4264212  
Marcos Paz 993-Centro ...4253132/33  
Av. Aconquija 1331-Y. B.....4316520  
Pje Caseros (esq. Lavallo) B. Río Salí...4526135

**EMILIO ROSSI E HIJOS SRL**  
Santiago del Estero 2412 .....432-3695  
marmoleriarossi@arnetbiz.com.ar

**FAMIQ**  
Av. Avellaneda 554 .....4212700

**GIACOSA A y E**  
Marina Alfaro 1215 .....424-7863  
giacosa@tucbbs.com.ar

**GIACOSA ALFREDO**  
Lavallo 1902.....4005295  
alfredogiacosa@arnet.com.ar

**GIACOSA ELIO**  
Suipacha 482 .....400-5371  
giacosaelio@yahoo.com.ar

**GIACOSA Y CIA. S.R.L.**  
Ruta 301, Km 1541 .....439-2500  
giacosa02@infovia.com.ar

**INSTALL INGENIERIA S.R.L**  
Matheu 2476 .....436 0934  
installtuc@arnet.com.ar

**REMETAL S.A. (Casa Central)**  
Av. Roca 3615 .....433-1133  
info@remetal.com.ar

**REMETAL S.A. (Suc. 1)**  
Benjamín Araoz 1164 .....422-1310  
info@remetal.com.ar

**REMETAL S.A. (Suc. 2)**  
Av. Ej. dVVVVVVVVVVV Norte 480  
433-4033  
info@remetal.com.ar

**REMETAL S.A. (Suc. 3)**  
Av. J. B. Justo 1616.....430-0070  
info@remetal.com.ar

### ADITIVOS

**ADICEM**  
Av. Belgrano 1858.....423-3402  
Av. Pte. Perón 188 (Y.B.).....435-3661  
ventas@adicem.com.ar

**AISLAR - CENTRO PROTEX**  
Av. América 286 .....435-1356  
sergioaislar@gmail.com

### AIRE ACONDICIONADO

**AIRTECNICA**  
Jujuy 726.....424-1121  
airtecnica@uolsinectis.com.ar

**DANIEL INGENIERIA**  
Las Piedras 884.....497-7889  
danielingenieria@hotmail.com

**ECOCLIMA**  
Lavallo 1315 .....420-3046

**INGENOR**  
Amador Lucero 306 .....438-1218  
lomascolo@ingenor.com.ar

**NASTIQUE**  
Lavallo 3104 .....432-5023

**PABLO GRANADO**  
.....156005147  
arqpablogranado@hotmail.com

**REFRIG. DE FUSCO**  
Marco Avellaneda 335.....430-6458  
info@totalinetuc.com.ar

**REFRIGERACIÓN NORTE**  
Santiago 1203 .....431-1318  
refrinorte@infovia.com.ar

**SEBANA INGENIERIA**  
Bolívar 630 .....420-2949  
sebana@gmail.com

**SEPULVEDA Y ASOC.**  
Santiago 1462 .....432-3218  
sepulyasoc@sepulyasoc.com.ar

**SER**  
Av. Pte. Kirchner 1530.....485-6591  
sadorforodriguez@hotmail.com

**SOPORTEC**  
Pedro León Gallo 735.....155616904  
dardosancre@gmail.com  
alejandrabo40@gmail.com

**TECOM SRL**  
Corrientes 1866.....432-3636  
tecomtuc@arnetbiz.com.ar

### AISLACIONES HIDRÓFUGAS

**ADICEM**  
Av. Belgrano 1858.....423-3402  
Av. Pte. Perón 188 (Y.B.).....435-3661  
ventas@adicem.com.ar

**AISLAR - CENTRO PROTEX**  
Av. América 286 .....435-1356  
sergioaislar@gmail.com

**OSMOTEC**  
24 de Septiembre 1175.....307- 5700  
www.osmo-tec.com.ar

**TUCUMÁN TECHOS**  
Jujuy 946.....420-2100  
tucumantechos@gmail.com

### AISLANTES TÉRMICOS Y ACÚSTICOS

**ADICEM**  
Av. Belgrano 1858.....423-3402  
Av. Pte. Perón 188 (Y.B.).....435-3661  
ventas@adicem.com.ar

**AISLAR - CENTRO PROTEX**  
Av. América 286 .....435-1356  
sergioaislar@gmail.com

**BERCOVICH**  
**SACIFIA**  
24 de Setiembre 746 .....421-9178  
A. Lucero y C. Alvarez .....432-1616  
Asunción 237 .....433-0434

**CELULOSA.PRO**  
.....154408321 / 154768008  
Celulosaprotucuman@gmail.com

### CORR. ACONQUIJA

San Lorenzo 1345/71 .....424-4258  
ventas@corralonaconquija.com.ar

**DF NOA**  
Av. Colón 1235 .....438-0060  
info@dfnoa.com

**DISTRIBUIDORA LAMADRID**  
Av. Ej. del Norte 395 .....433-0635  
distrilam@gmail.com

**E.M.I.**  
Av. Roca 336 - Casa Central...4526132/33  
Ruta 9 km.1287 - Los Vallistos...4264212  
Marcos Paz 993-Centro ...4253132/33  
Av. Aconquija 1331-Y. B.....4316520  
Pje Caseros (esq. Lavallo) B. Río Salí...4526135

**GIACOSA A y E**  
Marina Alfaro 1215 .....424-7863  
giacosa@tucbbs.com.ar

**GIACOSA ALFREDO**  
Lavallo 1902 .....400-5295  
alfredogiacosa@arnet.com.ar

**GIACOSA ELIO**  
Suipacha 482 .....400-5371  
giacosaelio@yahoo.com.ar

**GIACOSA Y CIA. S.R.L.**  
Ruta 301, Km 1541 .....439-2500  
giacosa02@infovia.com.ar

**MADERPLAK**  
Av. Roca 1999 .....424-6860  
ventas@maderplak.com

**MEMBRANAZO**  
Av. Roca 2264 .....436-3588

**REMETAL S.A. (Casa Central)**  
Av. Roca 3615 .....433-1133  
info@remetal.com.ar

**REMETAL S.A. (Suc. 1)**  
Benjamín Araoz 1164 .....422-1310  
info@remetal.com.ar

**REMETAL S.A. (Suc. 2)**  
Av. Ej. del Norte 480 .....433-4033  
info@remetal.com.ar

**REMETAL S.A. (Suc. 3)**  
Av. J. B. Justo 1616 .....430-0070  
info@remetal.com.ar

**TECNOPOR**  
San Lorenzo 2041 .....432-2253

### ALAMBRES

**CHAPERO**  
Don Bosco 1675.....423-0165

**DOMINGO BRAVO**  
Uruguay 465 .....422-3682

**E.M.I.**  
Av. Roca 336 - Casa Central...4526132/33  
Ruta 9 km.1287 - Los Vallistos...4264212  
Marcos Paz 993-Centro ...4253132/33  
Av. Aconquija 1331-Y. B.....4316520  
Pje Caseros (esq. Lavallo) B. Río Salí...4526135

**REMETAL S.A. (Casa Central)**  
Av. Roca 3615 .....433-1133  
info@remetal.com.ar

**REMETAL S.A. (Suc-1)**  
Av. Benjamín Araoz 1164...422-1310  
info@remetal.com.ar

**REMETAL S.A. (Suc-2)**  
Av. Ej. del Norte 480.....433-4033  
info@remetal.com.ar

**REMETAL S.A. (Suc-3)**  
Av. Juan B. Justo 1616 .....430-0070  
info@remetal.com.ar

**TUCUMÁN ALAMBRES**  
Lavallo 2946 .....451-4980  
informes@tucumanalambres.com.ar  
www.tucumanalambres.com.ar

**ALARMAS**

**ALARTEC**  
Chacabuco 27 - 1º Piso.....421-6216

**ALBIERO HNOS. SRL**  
Catamarca 479 .....430-5677

**CONTROL**  
24 de Set. y Jujuy.....422-9178  
jbeker@control-srl.com.ar

**MF ELECTRÓNICA**  
San Isidro de Lules .....155944426  
mfelectronica@hotmail.com

**ALQUILER DE MÁQUINAS Y HERRAMIENTAS**

**ALFA EMPRESA CONSTRUCTORA S.R.L.**  
Av. Mate de Luna 3737 .....435-3610  
alfasrl@uolsinetis.com.ar

**COMERCIAL COLON**  
Av. Colón 107 .....433-0646  
administracion@comercialcolon.com.ar

**EL MORAL S.R.L.**  
Bernabé Aráoz 281 .....420-2218  
estudiofrancisco@arnet.com.ar  
lour\_francisco@hotmail.com

**HELGUERA**  
Muñecas 2657 .....427-6539

**HUINCA RENANCO NORTE S.R.L.**  
9 de Julio 948 .....424-5023  
ventas@huincasrl.com.ar

**INDUSTRIAL BELGRANO**  
Santa Fe 3008 .....423-7900

**INSTALL INGENIERIA S.R.L**  
Matheu 2476 .....436 0934  
installtuc@arnet.com.ar

**LEITEN NOA**  
Av. Adolfo de la Vega 470 ...423-7038  
leitennoa@leiten.com.ar

**MAK CONSTRUCCIONES S.R.L.**  
Av. Soldati 204.....422-9052

**MAROLA**  
Libertad 462 .....432-1553

**SOPORTEC**  
Pedro León Gallo 735.....155616904  
dardosancre@gmail.com  
alejandrabo40@gmail.com

**TECNOTEC - ENAS**  
Av. Ej. del Norte 930 .....423-0911  
ventas@tecnotec.com.ar

**VIALTUC**  
Av. Ej. del Norte 930 .....154-888451  
info@vialtuc.com.ar

**ALUMBRADO PÚBLICO**

**B.P. S.A.**  
San Martín 1301 .....422-4427  
Córdoba 637 .....452-2343  
bpsa@bp-sa.com.ar

**DIMATER S.A.**  
Av. Marina Alfaro 1140 .....420-5348  
consultas@dimater.com.ar  
ventas@dimater.com.ar

**INSTALL INGENIERÍA S.R.L**  
Matheu 2476 .....436-0934  
installtuc@gmail.com

**SEPÚLVEDA Y ASOC.**  
Santiago 1462 .....432-3218  
sepylasoc@sinectis.com.ar

**AMOBAMIENOS DE ALGARROBO**

**SINTESIS**  
Av. Roca 3200 .....436-0837

**AMOBAMIENOS PARA BAÑOS**

**BERCOVICH SACIFIA**  
24 de Setiembre 746 .....421-9178  
A. Lucero y C. Alvarez .....432-1616

Asunción 237 .....433-0434

**BRB AMOBAMIENOS**  
Av. Belgrano 2578 .....153498800

**CORRALÓN ALEM**  
Av. Alem 535 .....400-0060

**DANIEL INGENIERIA**  
Las Piedras 884.....497-7889  
danielingenieria@hotmail.com

**E.M.I.**  
Av. Roca 336 - Casa Central...4526132/33  
Ruta 9 km.1287 - Los Vallistos...4264212

Marcos Paz 993-Centro ...4253132/33  
Av. Aconquija 1331-Y. B.....4316520  
Pje Caseros (esq. Lavalle) B. Río Salí...4526135

**IMAGINARIA**  
José Colombres 198.....425-1558  
jjpmarchi@msn.com

**IPS SANITARIOS**  
Av. Ejercito del Norte 225 ..451-4377  
ipssanitarios@hotmail.com

**AMOBAMIENOS DE COCINA**

**ARBORIO HNOS.**  
C. Alvarez 1371 .....424-4026  
arboriohermanos@arnet.com.ar

**ARTESAN**  
Av. Roca 139 .....400-0043

**BERCOVICH SACIFIA**  
24 de Setiembre 746 .....421-9178  
A. Lucero y C. Alvarez .....432-1616

Asunción 237 .....433-0434

**BRB AMOBAMIENOS**  
Av. Belgrano 2578 .....153498800

**C&C AMOBAMIENOS**  
Asunción 548 .....432-0138  
San Juan 945 .....497-7830

**CORRALÓN ALEM**  
Av. Alem 535 .....400-0060

**DANIEL INGENIERIA**  
Las Piedras 884.....497-7889  
danielingenieria@hotmail.com

**DECORAMA**  
Mendoza 1373 .....422-6501

**DIAZ MEINERS**  
Corrientes 2151 .....433-0540

**DISTRIBUIDORA ARMONIA**  
Maipú 340.....430-1351

**DURAFORT**  
Pje. Boulogne Sur Mer 3334....423-9465  
info@durafort.com.ar

**IPS SANITARIOS**  
Av. Ejercito del Norte 225 ..451-4377  
ipssanitarios@hotmail.com

**KATZ**  
Av. Perón y Thames (Y.B.) ...484-8735  
info@katz.com.ar  
www.katz.com.ar

**MOSAICOS CESCA HNOS. S.R.L.**  
12 de Octubre 245 .....421-2485

**MUNDO HOUSE**  
Lobo de la Vega 1099 L6 (Y.B.)...4258208  
info@mundohouse.com.ar

**PABLO SCROCCHI**  
Saavedra 589.....423-7764

**PRESISSO**  
Av. Pte. Perón 1750 Y.B. 1º piso...485-9189  
tucuman@presisso.com.ar

**RENO TUCUMÁN - KÜCHENDESIGN**  
San Juan 28.....497-6760  
tucumancentro@amoblamientosreno.com

**SINTESIS**  
Av. Roca 3200 .....436-0837

**AMOBAMIENOS PARA EMPRESAS**

**DANIEL INGENIERIA**  
Las Piedras 884.....497-7889  
danielingenieria@hotmail.com

**DANILO G**  
Santiago 718.....422-8616  
danilog.tuc@hotmail.com.ar

**DELAPORTE**  
Crisóstomo Álvarez 471 .....421-8202

**DIAZ MEINERS**  
Corrientes 2151 .....433-0540

**EKIPA**  
24 de Set. esq. José Col. ....430-5367

**INTERIORES**  
San Martín 1026.....400-4467  
Yerba Buena Design (YB)....430-2240

interiorestuc@live.com  
interioresyb@live.com.ar

**PABLO SCROCCHI**  
Saavedra 589.....423-7764

**REMOAR**  
Av. Belgrano 1950.....423-0967  
San Juan 601 .....421-8048  
Shop. Solar del Cerro Loc. 16 (Y.B.)...425-4205

**SINTESIS**  
Av. Roca 3200 .....436-0837

**ZIMMERMAN MUEBLES**  
Av. Belgrano 1456.....432-1719

**ANDAMIOS METÁLICOS**

**COMERCIAL COLON**  
Av. Colón 111 .....433-0646  
administracion@comercialcolon.com.ar

**E.M.I.**  
Av. Roca 336 - Casa Central...4526132/33  
Ruta 9 km.1287 - Los Vallistos...4264212

Marcos Paz 993-Centro ...4253132/33  
Av. Aconquija 1331-Y. B.....4316520  
Pje Caseros (esq. Lavalle) B. Río Salí...4526135

**RÍO AZUL INGENIERIA S.R.L.**  
Lavalle 2974 .....423-3340  
rioazul@rioazul.com.ar  
www.rioazul.com.ar

**TECNOTEC - ENAS**  
Av. Ej. del Norte 930 .....423-0911  
ventas@tecnotec.com.ar

**ÁRIDOS - CANTERAS**

**ARIDOS CALERA SRL**  
Ruta 305, km 11 (La Aguadita).....485-9196  
aridoscalerasrl@gmail.com

**EL ARENAL**  
Lavalle 1574 .....420-5389  
alejandro.elarenal@gmail.com

**BRITO CORRALÓN Y FERRETERIA**  
Roca 2 esq. Marco Avellaneda (T. Viejo)  
corralonbrito@outlook.com

muebleriabrito@hotmail.com

**LADRILLERÍA LAS TALITAS**  
Ruta 305 - km 7,5 (Las Tal) .437-4141

**RIPIERA GUERRERO**  
Las Cañitas - Nogales .....156-815804

**TRANSPORTE GOMEZ**  
Av. Pedro Miguel Aráoz 315 .....420-1770

**TRANSPORTE NACUSSE**  
Ruta 306 Km 19 .....155097749 / 431-4263

**ASCENSORES**

**ASCENSORES SANT**  
San Lorenzo 438 .....422-0075  
sant-asc@tucbbs.com.ar

**DANIEL INGENIERIA**  
Las Piedras 884.....497-7889  
danielingenieria@hotmail.com

**GUERRERO**  
Marcos Paz 316.....430-7543  
guerrero@jetnet.com.ar

**ASFALTOS**

**ADICEM**  
Av. Belgrano 1858.....423-3402  
Av. Pte. Perón 188 (Y.B.).....435-3661  
ventas@adicem.com.ar

**MEMBRANAZO**  
Av. Roca 2264 .....436-3588

**BAÑOS QUÍMICOS - CASILLAS DE SEGURIDAD**

**COMERCIAL COLON**  
Av. Colón 107 .....433-0646  
administracion@comercialcolon.com.ar

**BLOQUES (FÁBRICAS)**

**NORVIGUET**  
24 de Setiembre 675 - PB ...422-0646  
Av. Nestor Kirchner 1801 ...420-3315  
www.norviguet.com.ar

**TENSOLITE S.A.**  
Ruta 9 km 1298 (Los Pocitos)...437-2215  
tensolite@tensolite.com.ar

**BOMBAS PARA AGUA**

**BOLLINI**  
Catamarca 354 .....431-0148

**DIMOND S.A.**  
Mendoza 939 .....422-4022

**E.M.I.**  
Av. Roca 336 - Casa Central...4526132/33  
Ruta 9 km.1287 - Los Vallistos...4264212

Marcos Paz 993-Centro ...4253132/33  
Av. Aconquija 1331-Y. B.....4316520  
Pje Caseros (esq. Lavalle) B. Río Salí...4526135

**GASMARKET**  
Cuba 53 .....450-1051/91  
ventas@gasmarket.com.ar

**HUINCA RENANCO NORTE S.R.L.**  
9 de Julio 948 .....424-5023  
ventas@huincasrl.com.ar

**MAROLA**  
Libertad 462 .....432-1553

**MEDICI & CIA.**  
San Juan 256 .....421-3269

**MERKUSA**  
12 de Octubre 845 .....423-7474  
administracion@merkusa.com.ar

**BULONERÍAS**

**ALEX DISTRIBUIDORA**  
Gral. Paz 1958 .....423-9201  
distalexdelnoa@yahoo.com.ar

**E.M.I.**  
Av. Roca 336 - Casa Central...4526132/33  
Ruta 9 km.1287 - Los Vallistos...4264212

Marcos Paz 993-Centro ...4253132/33  
Av. Aconquija 1331-Y. B.....4316520  
Pje Caseros (esq. Lavalle) B. Río Salí...4526135

**FERRETERÍA SAN JUAN**  
San Juan 3501 .....423-6342  
ferreteriasanjuantuc@gmail.com

**HUINCA RENANCO NORTE**  
9 de Julio 948.....424-7687  
ventas@huincasrl.com.ar

**MERKUSA**  
12 de Octubre 845 .....423-7474  
administracion@merkusa.com.ar

**REGINATO S.R.L.**  
Av. Coronel Suárez 349 .....422-4103

**TUCUMAN BULONES SRL**  
San Martín 1492 .....422-6903

**CAL - DISTRIBUIDORAS**

**CIA YESERA DEL NOROESTE**  
Marcos Paz 2065 .....400-4578

**EXPRESO SAN JOSE S.A.**  
Alfonsina Storni 97 .....427-9213





**ANAFES VITROCERAMICOS  
Y A GAS - COCINAS**



**INOXIDABLES  
www.tst.com.ar**



**HORNO ELECTRICO  
Y A GAS - PARRILLAS**

**REPRESENTACIONES DEL NOROESTE** TEL/FAX: (0381) 483-8877 - CEL: (0381) 154 580 560  
e-mail: carlosruizyacia@hotmail.com

REPRESENTANTE EXCLUSIVO PARA LAS PROVINCIAS DE: TUCUMAN, SALTA, JUJUY, CATAMARCA, LA RIOJA Y SANTIAGO DEL ESTERO

**CALDERAS - CALEFACCIÓN**

**GASMARKET**

Cuba 53 .....450-1051/91  
ventas@gasmarket.com.ar

**PABLO GRANADO**

.....156005147

arqpablogranado@hotmail.com

**SEBANA INGENIERÍA**

Bolívar 630 .....420-2949

sebana@gmail.com

**SEPÚLVEDA Y ASOC.**

Santiago 1462 .....432-3218

sepyulasoc@sinctis.com.ar

**CÁMARAS FRIGORÍFICAS**

**OSCAR BASILOTTA e Hijos**

Bolivia 4781 .....434-6655

oscar@basilottahnos.arnetbiz.com.

**SOPORTEC**

Pedro León Gallo 735.....155616904

dardosancre@gmail.com

alejandrabo40@gmail.com

**CAÑOS, DOBLADO DE**

**RÍO AZUL INGENIERIA S.R.L.**

Lavalle 2974 .....423-3340

rioazul@rioazul.com.ar

www.rioazul.com.ar

**TINCANI**

Lamadrid 1745 .....432-1529

**CAÑOS Y ACCESORIOS**

**GASMARKET**

Cuba 53 .....450-1051/91

ventas@gasmarket.com.ar

**CARPINTERIA**

**DE ALUMINIO**

**ABALUM**

Av. Siria 1637 .....427-6592

aluminaca@gmail.com

**ALUMINIA**

San Lorenzo 1790.....155014985

aluminaca@gmail.com

**ALUMINIO 25 DE MAYO**

Don Bosco 2334 .....433-0213

aluminio25m@arnet.com.ar

**ALUMINIO CENTER**

Av. Siria 2447 .....427-5918

alunort.srl

Amador Lucero 253 .....423-1421

info@alunort.com.ar

**ALUSOL**

San Miguel 531 .....433-3868

ventas@alusol.com.ar

**CORRALÓN ACONQUIJA**

San Lorenzo 1345/71 .....424-4258

ventas@corralonaconquija.com.ar

**DANIEL INGENIERIA**

Las Piedras 884.....497-7889

danielingenieria@hotmail.com

**EL BUEN PERFIL**

Ruta Prov. 301 Km 17,5(Lules).....154404911

cpio.leon@gmail.com

www.elbuenperfil.com

**E.M.I.**

Av. Roca 336 - Casa Central...4526132/33

Ruta 9 km.1287 - Los Vallistos....4264212

Marcos Paz 993-Centro ...4253132/33

Av. Aconquija 1331-Y. B.....4316520

Pje Caseros (esq. Lavalle) B. Río Salí...4526135

**GONELLA HNOS.**

San Juan 1643 .....423-4013

gonellahnos@ciudad.com.ar

**INSA**

Ruta 9, Km 1301 .....437-0192

insa.aluminio@gmail.com

**KRONOS**

Bolivia 2958.....434-6634

info@kronosrl.com.ar

**LUIS MOLINA**

Frías Silva 29 .....423-6222

luismolinaventas@hotmail.com

**METALURGICA MALABIA S.H.**

Mariano Moreno 1996 .....429-1999

**TUCUMÁN ALUMINIO**

Lavaissé 1343 (alt. Alem 1800)....489-8006

TucumanAluminio@gmail.com

www.TucumanAluminio.com.ar

**VIDRIAL**

P.Indus, Av. Circunva. km 1294....453-6806

vidrial@vidrial.com.ar

**VIDRIERIA DEL CENTRO**

Amador Lucero 651 .....433-3495

vidrieriadelcentro@arnet.com.ar

**CARPINTERÍA DE MADERA**

**ARBORIO HNOS.**

C. Alvarez 1371 .....424-4026

**ARQ. ALICIA MENA**

Av. Alem 1132.....436-1134

**BRITO CORRALÓN Y FERRETERÍA**

Roca 2 esq. Marco Avellaneda (T. Viejo)

corralonbrito@outlook.com

muebleriabrito@hotmail.com

**CARPINTERÍA VALDÉZ**

Corrientes 339 (T. Viejo) .....461-7643

carpinteriavaldezhnos@gmail.com

**CIA. EL CÓNDOR**

Uruguay 1104 .....421-8759

**CORRALÓN ACONQUIJA**

San Lorenzo 1345/71 .....424-4258

ventas@corralonaconquija.com.ar

**DANIEL INGENIERIA**

Las Piedras 884.....497-7889

danielingenieria@hotmail.com

**DIAZ MEINERS**

Corrientes 2151 .....433-0540

**E.M.I.**

Av. Roca 336 - Casa Central...4526132/33

Ruta 9 km.1287 - Los Vallistos....4264212

Marcos Paz 993-Centro ...4253132/33

Av. Aconquija 1331-Y. B.....4316520

Pje Caseros (esq. Lavalle) B. Río Salí...4526135

**JACARANDA MADERAS**

Lavalle 2135/46 .....423-9302

jacarandam@uolsinectis.com.ar

**KRANSA S.R.L.**

Canal Yerba Buena 4400 .....439-2711

kransa@arnet.com.ar

**LEAL HNOS.**

Crisóstomo Alvarez 1930 ...432-0429

**NIVEL**

Pje. Magallanes 2051-YB ....425-2387

niveltucuman@yahoo.com.ar

**SINTESIS**

Av. Roca 3200 .....436-0837

**CARPINTERÍA METÁLICA**

**CORRALÓN ACONQUIJA**

San Lorenzo 1345/71 .....424-4258

ventas@corralonaconquija.com.ar

**DANIEL INGENIERIA**

Las Piedras 884.....497-7889

danielingenieria@hotmail.com

**DELAPORTE**

Crisóstomo Álvarez 471 ....421-8202

**E.M.I.**

Av. Roca 336 - Casa Central...4526132/33

Ruta 9 km.1287 - Los Vallistos....4264212

Marcos Paz 993-Centro ...4253132/33

Av. Aconquija 1331-Y. B.....4316520

Pje Caseros (esq. Lavalle) B. Río Salí...4526135

**FORMOSO EDUARDO**

Lavalle 2412.....423-2823

eduardo\_formoso@yahoo.com.ar

**MENA A. EDUARDO**

Av. Alem 1136 .....436-1134

**METALÚRGICA MALABIA S.H.**

Mariano Moreno 1996 .....429-1999

**CARPINTERÍA PVC**

**(FÁBRICAS)**

**CE&A**

Federico Rossi - 4ª cuadra

(Yerba Buena) .....435-2090

**DIAZ MEINERS**

Corrientes 2151 .....433-0540

**CARTELERÍA - LETREROS**

**ELECTRO VIAL**

Pío XII 868 .....420-2929

**MG CARTELERÍA Y SERVICIOS**

Olegario V Andrade 2011...154-544999

mg.agrasetto@gmail.com

**ROCBEN**

Av. J.B. Justo 1448.....422-2159

**SALVATORE LETREROS**

Thames 662 .....432-1240

**TUCUMÁN CARTELES**

Thames 866 .....435-5610

tuccarteles@yahoo.com.ar

**VISUAL CARTELERÍA**

San Miguel 680.....423-5669

visualtuc@arnet.com.ar

**CEMENTO DISTRIBUIDORES**

**EXPRESO SAN JOSE.S.A.**

Alfonsina Storni 97 .....427-9213

esjsa@arnet.com.ar

**CHAPAS**

**BERCOVICH SACIFIA**

24 de Setiembre 746 .....421-9178

A.Lucero y C. Alvarez .....432-1616

Asunción 237 .....433-0434

**CORRALÓN 24**

24 de Septiembre 817 .....452-2532

corralon24tucuman@yahoo.com.ar

**CORRALÓN ALEM**

Av. Alem 535 .....400-0060

**CORRALÓN DELPERO**

Av. Ej. del Norte 142 .....423-4724

**CORRALÓN SALTA**

Av. Salta 1650 .....427-3501

corralonsalta@argentina.com

**CORRALÓN SALTA**

Av. Roca 2397 .....432-1997

**E.M.I.**

Av. Roca 336 - Casa Central...4526132/33

Ruta 9 km.1287 - Los Vallistos....4264212

Marcos Paz 993-Centro ...4253132/33

Av. Aconquija 1331-Y. B.....4316520

Pje Caseros (esq. Lavalle) B. Río Salí...4526135

**GENTILE TUCUMAN**

Lavalle 2729 .....423-3131

gentiletuc@uolsinectis.com.ar

**GIACOSA A Y E**

Marina Alfaro 1215 .....424-7863

giacosa@tucbbs.com.ar

**GIACOSA ALFREDO**

Lavalle 1902 .....4005295

alfredogiacosa@arnet.com.ar

**GIACOSA ELIO**

Suipacha 482 .....400-5371

giacosaelio@yahoo.com.ar

**GIACOSA Y CIA. S.R.L.**

Ruta 301, Km 1541 .....439-2500

giacosa02@infovia.com.ar.

**HIERRONORT SALTA**

Av.Colón 925 .....436-1234

**LA ONDA**

Av. Colón 577 .....423-5328

**REMETAL S.A. (Casa Central)**

Av. Roca 3615 .....433-1133

info@remetal.com.ar

**REMETAL S.A. (Suc-1)**

Av. Benj. Araoz 1164 .....422-1310

info@remetal.com.ar

**REMETAL S.A. (Suc-2)**

Av. Ej. del Norte 480 .....433-4033

info@remetal.com.ar

**REMETAL S.A. (Suc-3)**

Av. Juan B. Justo 1616 .....430-0070

info@remetal.com.ar

**TRESA**

Belgrano 20 (El Mtial.-Lules) ....439-1275

**CHAPAS (CORTE Y PLEGADO)**

**CARLOS GRASSI- TALLER METALÚRGICO**  
Pje Oncativo 1057.....155761430  
carlosgrassim@hotmail.com  
**MENA A. EDUARDO**  
Av. Alem 1136.....436-1134  
**RÍO AZUL INGENIERÍA S.R.L.**  
Lavalle 2974 .....423-3340  
rioazul@rioazul.com.ar  
www.rioazul.com.ar  
**TINCANI**  
Lamadrid 1745 .....432-1529

**CIELORRASOS**

**ARQ. ALICIA MENA**  
Av. Alem 1132.....436-1134  
**BERCOVICH SACIFIA**  
24 de Setiembre 746 .....421-9178  
A.Lucero y C. Alvarez .....432-1616  
Asunción 237 .....433-0434  
**CIELORRASO TUCUMÁN**  
Asunción 633.....433-0847  
**CORRALÓN ACONQUIJA**  
San Lorenzo 1345/71 .....424-4258  
ventas@corralonaconquiija.com.ar  
**CORRALÓN ALEM**  
Av. Alem 535 .....400-0060  
**E.M.I.**  
Av. Roca 336- Casa Central...4526132/33  
Ruta 9 km.1287 - Los Vallistos...4264212  
Marcos Paz 993-Centro ...4253132/33  
Av. Aconquiija 1331-Y. B.....4316520  
Pje Caseros (esq. Lavalle) B. Río Salí...4526135  
**EL ARENAL**  
Lavalle 1574 .....420-5389  
alejandro.elarenal@gmail.com  
**GBS GREEN BUILDING SOLUTIONS**  
Av. Aconquiija 2579 .....155-504064  
pvidal@gsbargentina.com.ar  
**GIACOSA A y E**  
Marina Alfaro 1215 .....424-7863  
giacosa@tucbbs.com.ar  
**GIACOSA ALFREDO**  
Lavalle 1902 .....4005295  
alfredogiacosa@arnet.com.ar  
**GIACOSA ELIO**  
Suipacha 482 .....400-5371  
giacosaelio@yahoo.com.ar  
**GIACOSA Y CIA. S.R.L.**  
Ruta 301, Km 1541 .....439-2500  
giacosa02@infovia.com.ar  
**JACARANDA MADERAS**  
Lavalle 2135/46 .....423-9302  
jacarandam@uolsinectis.com.ar  
**MADERPLAK**  
Av. Roca 1999 .....424-6860  
ventas@maderplak.com  
**PINTURES**  
Av. Pte. Perón 1750 - Y.B. Loc. 14...485-6075  
**TECNOPOR**  
San Lorenzo 2041 .....432-2253  
**TRESA**  
Belgrano 20 (El Mtilal.-Lules) ...439-1275

**COLUMNAS PARA ALUMBRADO**

**INSTALL INGENIERÍA S.R.L**  
Matheu 2476 .....436 0934  
installtuc@arnet.com.ar  
**INSTELEC**  
Italia 2464 .....423-2505  
**TENSOLITES.A.**  
Ruta 9 km 1298 (Los Pocitos) .....  
437-2215  
tensolite@tensolite.com.ar

**CONTROL DE ACCESO**

**EQUISER**  
Santa Fé 2037 .....432-2971  
ventas@equiser.com.ar

**CONSTRUCCIÓN EN SECO (CIELORRASOS Y TABIQUES)**

**ADICEM**  
Av. Belgrano 1858.....423-3402  
Av. Pte. Perón 188 (Y.B.).....435-3661  
ventas@adicem.com.ar  
**BERCOVICH SACIFIA**  
Asunción 237 .....433-0434  
24 de Setiembre 746 .....421-9178  
A.Lucero y C. Alvarez .....432-1616  
**CORRALÓN ACONQUIJA**  
San Lorenzo 1345/71 .....424-4258  
ventas@corralonaconquiija.com.ar  
**DISTRIBUIDORA LAMADRID**  
Av. Ej del Norte 395 .....433-0635  
distrilam@gmail.com  
**E.M.I.**  
Av. Roca 336 - Casa Central...4526132/33  
Ruta 9 km.1287 - Los Vallistos...4264212  
Marcos Paz 993-Centro ...4253132/33  
Av. Aconquiija 1331-Y. B.....4316520  
Pje Caseros (esq. Lavalle) B. Río Salí...4526135  
**GIACOSA A y E**  
Marina Alfaro 1215 .....424-7863  
giacosa@tucbbs.com.ar  
**GIACOSA ALFREDO**  
Lavalle 1902 .....4005295  
alfredogiacosa@arnet.com.ar  
**GIACOSA ELIO**  
Suipacha 482 .....400-5371  
giacosaelio@yahoo.com.ar  
**GIACOSA Y CIA. S.R.L.**  
Ruta 301, Km 1541 .....439-2500  
giacosa02@infovia.com.ar  
**JACARANDA MADERAS**  
Lavalle 2135/46 .....423-9302  
jacarandam@uolsinectis.com.ar  
**MADERPLAK**  
Av. Roca 1999 .....424-6860  
ventas@maderplak.com  
**PINTURES**  
Av. Pte. Perón 1750 - Y.B. Loc. 14...485-6075  
**TECNOPOR**  
San Lorenzo 2041 .....432-2253  
**TRESA**  
Belgrano 20 (El Mtilal.-Lules) ...439-1275

**CONSULTORÍA PROFESIONAL**

**ALFA EMPRESA CONSTRUCTORA S.R.L.**  
Av. Mate de Luna 3737 .....435-3610  
alfasrl@uolsinectis.com.ar  
**CERECO**  
9 de Julio 485 - 5º A .....156-543555  
marilamd@cereco.org  
**DARUICH & ASOC.**  
12 de Octubre 1060 .....423-9903  
estudiodaruiich@hotmail.com  
**GABRIELA PACHECO-SEGURIDAD E HIGIENE**  
Viamonte 730 P.B. ....155-298791  
www.rochacanutuconstrucciones.com  
**ING. CHAVANNE -SEGURIDAD E HIGIENE**  
Las Piedras 337.....430-7428  
rchavanne@arnet.com.ar  
**ING. CHALER , JUAN MANUEL**  
Muñecas 616 - 5º A .....422-1287  
**ROCHA CANUTO MARÍA CECILIA**  
.....153-007933  
www.rochacanutuconstrucciones.com

**CONTENEDORES**

**AC CONTENEDORES**  
Junín 435 .....430-6161  
**EL ARENAL**  
Lavalle 1574 .....420-5389  
alejandro.elarenal@gmail.com  
**EL MORAL S.R.L**  
Bernabé Aráoz 281 .....420-2218  
estudiofrancisco@arnet.com.ar  
lour\_francisco@hotmail.com  
**TRANSPORTE GOMEZ**  
Av. Pedro Miguel Aráoz 315 .....420-1770  
**TRANSPORTE NACUSSE**  
Ruta 306 Km 19 .....155097749 / 431-4263

**CONTRATISTAS DE OBRAS**

**AL NORTEÑO PARQUET**  
Lavalle 2389 .....423-2001  
javiernaessens@yahoo.com.ar  
**DAIZ MIGUEL ANGEL**  
R9 km 1276-C.Alta .....155-845837  
**MINAHK INSTALACIONES**  
Mendoza 3569.....423-8764  
minahksrl@arnet.com.ar  
**R CONSTRUCCIONES**  
Pje.Grimau y Gálvez 823 2º A...155-849236  
rconstrucciones@gmail.com  
**ROCHA CANUTO CONSTRUCCIONES**  
.....155086617 / 155623449  
rochacanutu@hotmail.com  
www.rochacanutuconstrucciones.com  
**SOPORTEC**  
Pedro León Gallo 735.....155616904  
dardosancr@gmail.com  
alejandrabo40@gmail.com

**CORTINAS METÁLICAS**

**CONTROL**  
24 de Set. y Jujuy .....422-9178  
jbeker@control-srl.com.ar  
**DANIEL INGENIERIA**  
Las Piedras 884.....497-7889  
danielingenieria@hotmail.com  
**DAIZ MEINERS**  
Corrientes 2151 .....433-0540  
**E.M.I.**  
Av. Roca 336 - Casa Central...4526132/33  
Ruta 9 km.1287 - Los Vallistos...4264212  
Marcos Paz 993-Centro ...4253132/33  
Av. Aconquiija 1331-Y. B.....4316520  
Pje Caseros (esq. Lavalle) B. Río Salí...4526135  
**INYSER**  
Lavalle 2665 .....432-3232  
**LA ALDABA**  
Mendoza 1095 .....422-9088  
aldaba1@datafull.com  
**SCREEN**  
España 714 .....421-6380  
arqdsavino@hotmail.com

**CORTINAS - PERSIANAS**

**DANIEL INGENIERIA**  
Las Piedras 884.....497-7889  
danielingenieria@hotmail.com  
**FABICORT**  
.....421-7288 / 429-1491  
info@fabicort.com.ar  
**INGAR**  
.....153200427  
ingar360tuc@gmail.com  
**SCREEN**  
España 714 .....421-6380  
arqdsavino@hotmail.com

**DECORACIÓN Y EQUIPAMIENTO**

**AL NORTEÑO PARQUET**  
Lavalle 2389 .....423-2001  
javiernaessens@yahoo.com.ar

**ARBORIO HNOS.**  
C. Alvarez 1371 .....424-4026  
arboriohermanos@arnet.com.ar  
**BOCETO**  
Muñecas 391.....156-459418  
bocetoargentina@hotmail.com  
**CORRALÓN ACONQUIJA**  
San Lorenzo 1345/71 .....424-4258  
ventas@corralonaconquiija.com.ar  
**DANILO G**  
Santiago 718.....422-8616  
danilog.tuc@hotmail.com.ar  
**DISTRIBUIDORA LAMADRID**  
Av. Ej del Norte 395 .....433-0635  
distrilam@gmail.com  
**EKIPA**  
24 de Set. y J. Colombres....430-5367  
**EMILIO ROSSI E HIJOS SRL**  
Santiago del Estero 2412 ...432-3695  
marmoleriarossi@arnetbiz.com.ar  
**INTERIORES**  
San Martín 1026.....400-4467  
Yerba Buena Design(YB).....430-2240  
interioreslive.com  
interioresyb@live.com.ar  
**KATZ**  
Av. Perón y Thames (Y.B.) ...484-8735  
info@katz.com.ar  
www.katz.com.ar  
**RAKÚ**  
25 de Mayo 435 .....421-3637  
**REMOAR**  
Av. Belgrano 1950.....423-0967  
San Juan 601 .....421-8048  
Shop. Solar del Cerro Loc. 16 (Y.B.)...425-4205  
**SCREEN**  
España 714 .....421-6380  
arqdsavino@hotmail.com

**SINTESIS AMOBLAMIENTOS**  
Av. Roca 3200 .....436-0837  
**TUCUMAN LAJAS**  
Av. Roca 3200 .....423-0800  
tucumanlajas3195@yahoo.com.ar  
www.tucumanlajas.com.ar

**DISEÑO DE ILUMINACIÓN**

**ING. OLI ALONSO - LUMINAR**  
Perú 935 (Y.B.) .....431-6227

**EMPRESAS CONSTRUCTORAS**

**CÁMARA ARG. DE LA CONSTRUCCIÓN**  
San Martín 623 .....430-0660  
**CÁMARA TUC. DE LA CONSTRUCCIÓN**  
San Martín 427 .....430-2648  
gerencia@ctuc.org.ar  
**AGORA S.R.L**  
Manuel Alberti 735 .....423-0314  
agorasrl@arnet.com.ar  
**ALFA EMPRESA CONSTRUCTORA S.R.L.**  
Av. Mate de Luna 3737 .....435-3610  
alfasrl@uolsinectis.com.ar  
**ALPRE S.A.**  
Paso de los Andes 2399 .....427-6572  
alvareztuc@live.com.ar

**SCREEN**  
CONTROL SOLAR  
Cortinas y Toldos de Diseño

*Cortinas Roller - Romanas - Bandas verticales - Panel oriental  
Toldos para patios, terrazas y jardines - Mosquiteros*

**VENTA - ASESORAMIENTO - INSTALACIONES Y SERVICIO**

**España 714 | Tel: 0381 4216380 | Cel: 0381 154016345  
arqdsavino@hotmail.com**

**GARANTÍA DE CALIDAD**



**Membranas Asfálticas Aluminio flexible/ Autoadhesivas/ Líquidas/ Geotextiles**

**REPRESENTACIONES DEL NOROESTE**

TEL/FAX: (0381) 483-8877 - CEL: (0381) 154 580 560  
e-mail: carlosruizyacia@hotmail.com

REPRESENTANTE EXCLUSIVO PARA LAS PROVINCIAS DE: TUCUMÁN, SALTA, JUJUY, CATAMARCA, LA RIOJA Y SANTIAGO DEL ESTERO

**AVANT GARDE S.R.L.**  
San Juan 787 .....4330258  
avant\_garde@arnet.com.ar

**BY M.S.R.L.**  
9 de Julio 926.....420-2088  
edithpaz@hotmail.com.ar

**BATCON S.R.L.**  
España 1247 .....423-4220  
batconsrl@arnetbiz.com.ar

**BATIA S.R.L.**  
Maipú 605 PB.....424-7191  
carlosruiz@arnet.com.ar

**BLASCO S.R.L.**  
Suipacha 440 .....433-0686  
jmblasco@arnet.com.ar

**CMS**  
Pje. Benjamín Paz 821.....155947700  
marcelocoromina@gmail.com

**COBA**  
9 de Julio 1740 .....429-6973  
cvbader@yahoo.com.ar

**CODESA S.R.L.**  
Monteagudo 255.....4313093  
codesasrl@arnetbiz.com.ar

**COINCI S.R.L.**  
Rivadavia 555 1ºB .....4229217  
ing.dominguez@coinci.com.ar

**COLETTI CONSTRUCCIONES**  
Monteagudo 852.....421-5805

**CONAL**  
Tafi Viejo.....155822768

**CONEL S.R.L.**  
Av. Roca 2575 .....423-2561

**CON-FER**  
Chiclana 55 .....423-5253

**CONSTRUCCIÓN Y DISEÑO S.R.L.**  
Congreso 180 1º Of.10/14.....422-2539  
cyd-srl@hotmail.com

**CONSTRUCCIONES ELECTRICAS S.A.**  
Coronel Zelaya 349 .....423-5064  
ce-sa@arnetbiz.com.ar

**CONSTRUCCIONES PANAMERICANAS SA**  
Congreso De Tuc. 180 Of 10.4213115  
cpanamsa@hotmail.com

**CONSTRUCTORA GAMA S.R.L.**  
Av. Ej. del Norte 2674.....434-9282  
jgarber@constructoragama.com.ar

**CUOZZO HUGO HERMINIO**  
Pje Diego De Rojas 655 .....4327937  
hugocuozzo@gmail.com

**DAKAR S.R.L.**  
Thames 546.....432-1484  
danielmafud@dakarsrl.com.ar

**DANIEL INGENIERIA**  
Las Piedras 884.....497-7889  
danielingenieria@hotmail.com

**ECOS S.A**  
Ruta 315 km9-Tafi Viejo.....461-7274  
info@ecossa.com.ar

**ENRIQUE ARMENGOL**  
Av. F. de Aguirre 2226.....427-3259  
tecnica.armengol@gmail.com

**ERG NORANDINA SRL**  
La Rioja 518.....424-4653  
www.grupoerg.com

**EXCECON S.R.L.**  
Colombia 1324.....155548309  
excecontuc@gmail.com

**FONTDEVILA S.A.**  
Marcos Paz 623 .....421-5239  
fontdevilasa@arnet.com.ar

**GECONPE S.R.L.**  
Don Bosco 1887 .....423-0067  
informacion@geconpe.com.ar

**GORDILLO CONSTRUC. S.R.L.**  
Córdoba 31 piso 1º Of 2,3...430-0763  
ecgord@arnetbiz.com.ar

**GRUPO DE ARQUITECTOS**  
Ruta 9-Km1.285-Pacará Pint.400-7026  
mariogrupodearquitectos.com.ar

**GUZMÁN Y GUZMÁN**  
monteagudo 231 .....4227574  
guzmanyguzman@msn.com

**HABITAT**  
Buenos Aires 440 .....4205881  
habitatsrl@yahoo.com.ar

**HELGUERA S.A.**  
Francisco de Aguirre 564.....427-6544

**HELPA S.R.L.**  
Monteagudo 49 .....430-0758

**HUGO Y JUAN CARLOS ENRICO S.C.**  
San Luis 250 .....424-4528  
juancarlosenrico@hotmail.com

**IBACO**  
Gral. Paz 576 Piso 11 Of. 1....420-7722  
administración@ibacosrl.com

**IBÁÑEZ CONSTRUCCIONES**  
Juan A Carrizo 336 .....4279130  
ibanezconstrucciones@arnet.com.ar

**ICM S.R.L.**  
Lavelle 2375 .....432-0321  
icmsrl@icmsrl.arnetbiz.com.ar

**INCA SRL**  
9 De Julio 2088 .....4510981  
incamoyano@hotmail.com

**INGENIERÍA BIHOTZ**  
Av. Salta 126 2 B .....4214148  
www.ingenieriabihotz.com.ar  
ingenieriabihotz@gmail.com

**INSTALL INGENIERÍA S.R.L.**  
Matheu 2476 .....436-0934  
installtuc@gmail.com

**INVIALCO S. A.**  
Thames 254.....432-4104  
invialco@arnet.com.ar

**ITECH S.R.L.**  
Frías Silva 36 1º piso .....432-0325  
www.itechconstructora.com.ar

**LEÓN ALPEROVICH GROUP**  
San Lorenzo 1083.....422-5393  
www.leonalperovich.com.ar

**MAK CONSTRUCCIONES S.R.L.**  
Av Soldati 204.....422-9052  
info@makconstruccionsrl.com.ar

**MATEO CONSTRUCTORA S.R.L.**  
Juramento 94 .....428-7362  
mateoconstructora@yahoo.com.ar

**MÁXIMO COLETTI**  
Muñecas 621.....421-3564  
arquitectura@maximocoletti.com  
ventas@maximocoletti.com

**MEDITERRÁNEO S.A.**  
Av. Mitre 547.....433-0349  
info@mediterraneosa.com.ar

**NEOCON S.R.L.**  
Santiago Pb 21 .....432-7272  
vsamara@neocon.com.ar

**OMODEO S.A.**  
24 de Setiembre 549 .....421-3384  
empresa@omodeo.com.ar

**OSCAR JOSÉ BARONETTO**  
Pje Benito Linch 4073 .....435-0146  
martinbaronetto@hotmail.com

**OSYM**  
24 de Setiembre 1350 1º P.420-2555  
osym.srl@gmail.com

**QYG QUEVEDO Y GUZMÁN**  
Salta 392 Entrepiso.....431-3966  
qg\_arquitectos@argentina.com

**QUENOA S.A.**  
Balcarce 833 - Subsuelo.....427-6572  
alonso@quenoa.arnetbiz.com.ar

**R CONSTRUCCIONES**  
Pje.Grimau y Gálvez 823 2º A...155-849236  
rconstrucciones@gmail.com

**RÍO AZUL INGENIERIA S.R.L.**  
Lavelle 2974 .....423-3340  
rioazul@rioazul.com.ar  
www.rioazul.com.ar

**ROCHA CANUTO CONSTRUCCIONES**  
.....155086617 / 155623449  
rochacanuto@hotmail.com  
www.rochacanutoconstrucciones.com

**RONDEAU S.R.L.**  
Santa Fe 447 .....421-9489  
rondeausrl@arnet.com.ar

**SEBASTIÁN CALLERÍ**  
Av. Fco de Aguirre 855.....427-6396  
s\_caller@arnetbiz.com.ar

**SEDA**  
Frías Silva 164 .....423-0747

**SER**  
Av. Pte. Kirchner 1530.....156-460632

**TECNO CONSTRUCCIONES**  
Pje. Burmeister 2270.....432-0444  
tecnconstrucciones2270@gmail.com

**TECNOTEC S.R.L**  
Av. Ej. del Norte 930 .....423-0911  
ventas@tecnotec.com.ar

**TENSOLITE S.A.**  
Ruta 9 km 1298 (Los Pocitos).....437-2215  
tensolite@tensolite.com.ar

**V.H.A. CONSTRUCTORA S.A.**  
San Lorenzo 496 .....431-0152

**VILUCO S.A.**  
Ruta 302, Km 7 BRS .....451-5510  
mjulian@vilucosa.com.ar

**WAINER INMOBILIARIA**  
Lamadrid 791 .....420-3770  
inmobiliaria.wainer@gmail.com  
wainer@arnetbiz.com.ar

**ENCOFRADOS DE LOSAS**

**TECNOTEC - ENAS**  
Av. Ej. del Norte 930 .....423-0911  
ventas@tecnotec.com.ar

**ENERGIA SOLAR**

**DECU 3**  
Pje. Ignacio Bass 3951.....435-5248

**GASMARKET**  
Cuba 53 .....450-1051/91  
ventas@gasmarket.com.ar

**INGENIERÍA ENERGÉTICA**  
Santa Fe 1317 .....437-5496  
administracion@adsservicios.com.ar

**MAROLA**  
Libertad 462 .....432-1553

**NOALED SRL**  
Gral. Paz 576, 4º Ofic. 3.....155610181  
www.noaledsrl.com

**EQUIPO DE TRABAJO**

**CASA JAIME**  
Brígido Terán 75 .....421-1339  
casajaime@casajaime.com.ar

**EQUIPOS PARA LA CONSTRUCCIÓN**

**LEITEN NOA**  
Av. Adolfo de la Vega 470...423-7038  
leitennoa@leiten.com.ar

**EQUIPAMIENTO GASTRONÓMICO**

**M&A**  
Lavelle 3109.....432-2238  
myarpresentaciones@myacomercial.com.ar

**ESTRUCTURAS METÁLICAS**

**ALFA EMPRESA CONSTRUCTORA S.R.L.**  
Av. Mate de Luna 3737 .....435-3610  
alfasrl@uolsinectis.com.ar

**CARLOS GRASSI- TALLER METALÚRGICO**  
Pje Oncativo 1057.....155761430  
carlosgrassitm@hotmail.com

**CMS**  
Pje. Benjamín Paz 821.....155947700  
marcelocoromina@gmail.com

**FORMOSO EDUARDO**  
Lavelle 2412 .....423-2823  
eduardo\_formoso@yahoo.com.ar

**RÍO AZUL INGENIERIA S.R.L.**  
Lavelle 2974 .....423-3340  
rioazul@rioazul.com.ar  
www.rioazul.com.ar

**TENSOLITE S.A.**  
Ruta 9 km 1298 .....437-2215  
tensolite@tensolite.com.ar

**ESTUDIO DE SUELOS CÁLCULO ESTRUCTURAS**

**ING. H. C. CARRIZO MURE- ESTUDIO DESUELOS**  
Rondeau 722 .....424-0329  
hcarrizomure@yahoo.com.ar

**ING. CHALER, JUAN MANUEL**  
Muñecas 616 - 5° A .....422-1287  
**ING. RAFAEL BLANCA Y ASOC.**  
Chacabuco 516 - PB .....420-3112

**EXCAVACIONES -  
MOVIMIENTO DE SUELOS**

**ALFA EMPRESA CONSTRUCTORA S.R.L.**  
Av. Mate de Luna 3737 .....435-3610  
alfasrl@uolsinectis.com.ar  
**EL MORAL S.R.L.**  
Bernabé Aráoz 281 .....420-2218  
estudiofrancisco@arnet.com.ar  
lour\_francisco@hotmail.com  
**HELGUERA**  
Munecas 2657 .....427-6539  
**INSTALL INGENIERIA S.R.L.**  
Matheu 2476 .....436-0934  
installtuc@gmail.com  
**NORVIGUET**  
24 de Setiembre 675 - PB ...422-0646  
Av. Nestor Kirchner 1801 ...420-3315  
www.norviguet.com.ar  
**TRANSPORTE GOMEZ**  
Av. Pedro Miguel Aráoz 315 .....420-1770

**FERRETERÍAS  
FERRETERÍA INDUSTRIAL**

**ALEX DISTRIBUIDORA**  
Gral. Paz 1958 .....423-9201  
distalexdelnoa@yahoo.com.ar  
**AL NORTEÑO PARQUET**  
Lavalle 2389 .....423-2001  
javiernaessens@yahoo.com.ar  
**BOLLINI Y CIA.S.R.L.**  
Catamarca 353 .....431-0148  
**BRITO CORRALÓN Y FERRETERIA**  
Roca 2 esq. Marco Avellaneda (T. Viejo)  
corralonbrito@outlook.com  
muebleriabrito@hotmail.com  
**CARLINO HNOS. S.A.**  
Av. Mitre 349 .....433-0311  
**COMERCIAL COLON**  
Av. Colon 107 .....433-0646  
administracion@comercialcolon.com.ar  
**CORRALÓN ALEM**  
Av. Alem 535 .....400-0060  
**CORRALÓN ALSINA**  
Alsina y Buenos Aires .....424-2466  
**CORRALÓN SAN MIGUEL**  
Av. Gob. del Campo 742 .....428-2037  
**DEPOSITO OLIVIERI**  
Reconquista 95 (YB).....425-2252  
**DF NOA**  
Av. colon 1235 .....438-0060  
info@dfnoa.com  
**DIMOND S.A.**  
Mendoza 939 .....422-4022  
**DISTRIBUIDORA BELGRANO**  
Av. Belgrano 1964 .....432-3131  
**E.M.I.**  
Av. Roca 336 - Casa Central...4526132/33  
Ruta 9 km.1287 - Los Vallistos....4264212

Marcos Paz 993-Centro ...4253132/33  
Av. Aconquija 1331-Y. B.....4316520  
Pje Caseros (esq. Lavalle) B. Río Salí...4526135  
**FERREKIT**  
San Martín 1080 .....421-8365  
**FERREMARKET**  
Av. Pte. Perón 1750 - Y.B. ....485-8009  
**FERRETERIA MARTIN**  
24 de Setiembre 140 .....422-1240  
**FERRETERIA OLIVIERI**  
Reconquista 95 (YB).....425-2252  
**FERRETERIA SAN JUAN**  
San Juan 3501 .....423-6342  
ferreteriasanjuantuc@gmail.com  
**HUINCA RENANCO NORTE S.R.L.**  
9 de Julio 948 .....424-5023  
ventas@huincasrl.com.ar  
**MERKUSA**  
12 de Octubre 845 .....423-7474  
administracion@merkusa.com.ar  
**NC SANITARIOS**  
Lamadrid 333 .....424-8739  
**PINTURERÍA AEROPUERTO**  
Av. Gdor. del Campo 1257...428-1492  
Av. Benjamín Aráoz 1196.... 4303540  
Av. Belgrano 2085.....4330307  
pintureriaaeropuerto@hotmail.com  
**REGINATO S.R.L.**  
Av. Coronel Suárez 349 .....422-4103  
**REMETAL S.A. (Casa Central)**  
Av. Roca 3615  
info@remetal.com.ar .....433-1133  
**REMETAL S.A. (Suc. 1)**  
Benjamín Aráoz 1164 .....422-1310  
info@remetal.com.ar  
**REMETAL S.A. (Suc. 2)**  
Av. Ej. del Norte 480 .....433-4033  
info@remetal.com.ar  
**REMETAL S.A. (Suc. 3)**  
Av. J. B. Justo 1616  
info@remetal.com.ar .....430-0070  
**TUCUMÁN ALAMBRES**  
Lavalle 2946 .....451-4980  
informes@tucumanalambres.com.ar  
www.tucumanalambres.com.ar  
**TUCUMÁN BULONES SRL**  
San Martín 1492 .....422-6903

**GAS (MATERIAL-INSTALAC.)**

**E.M.I.**  
Av. Roca 336 - Casa Central...4526132/33  
Ruta 9 km.1287 - Los Vallistos....4264212  
Marcos Paz 993-Centro ...4253132/33  
Av. Aconquija 1331-Y. B.....4316520  
Pje Caseros (esq. Lavalle) B. Río Salí...4526135  
**FERREMARKET**  
Av. Pte. Perón 1750 - Y.B. ....485-8009  
**GIMÉNEZ**  
Castro Barros 233..... 154-091179  
gimenezinstalacionescomplementarias@  
hotmail.com  
**GASMARKET**  
Cuba 53 .....450-1051/91  
ventas@gasmarket.com.ar

**MINAHK INSTALACIONES**  
Mendoza 3569.....423-8764  
minahksrl@arnet.com.ar  
**MIOTTI GAS**  
Av. Belgrano 1890 .....433-1694  
**MIOTTI SANITARIOS S.R.L.**  
Suipacha 212 .....497-6395  
hugomiotti@hotmail.com.ar  
**NC**  
Lamadrid 333 .....424-8739

**GOMA, ARTÍCULOS DE**

**MARCHETTI GOMA**  
Cristo Rey 645 (Manantial)...439-2617  
info@marchettigoma.com  
**PLASTICAUCHO**  
Lavalle 2965 .....433-0723  
plasticaucho@sinectis.com.ar

**GRÚAS**

**CARLOS GRASSI- TALLER METALÚRGICO**  
Pje Oncativo 1057.....155761430  
carlosgrassitm@hotmail.com  
**RÍO AZUL INGENIERIA S.R.L.**  
Lavalle 2974 .....423-3340  
rioazul@rioazul.com.ar  
www.rioazul.com.ar  
**SERVIGRUAS**  
Av. Siria 2141 .....427-0271  
servigruas@servigruas.com.ar

**GRUPOS ELECTRÓGENOS**

**COMERCIAL COLON**  
Av. Colón 107 .....433-0646  
administracion@comercialcolon.com.ar  
**DIMOND S.A.**  
Mendoza 939 .....422-4022  
**E.M.I.**  
Av. Roca 336 - Casa Central...4526132/33  
Ruta 9 km.1287 - Los Vallistos....4264212  
Marcos Paz 993-Centro ...4253132/33  
Av. Aconquija 1331-Y. B.....4316520  
Pje Caseros (esq. Lavalle) B. Río Salí...4526135  
**HUINCA RENANCO S.R.L.**  
9 de Julio 948 .....424-5023  
ventas@huincasrl.com.ar  
**MAROLA**  
Libertad 462 .....432-1553  
**MERKUSA S.R.L.**  
12 de Octubre 845 .....423-7474  
administracion@merkusa.com.ar

**HERRAJES**

**CORRALÓN ACONQUIJA**  
San Lorenzo 1345/71 .....424-4258  
ventas@corralonaconquija.com.ar  
**E.M.I.**  
Av. Roca 336 - Casa Central...4526132/33  
Ruta 9 km.1287 - Los Vallistos....4264212  
Marcos Paz 993-Centro ...4253132/33  
Av. Aconquija 1331-Y. B.....4316520  
Pje Caseros (esq. Lavalle) B. Río Salí...4526135  
**HERRAJES VANCAR**  
Av. Belgrano 1525 .....423-6275  
**JACARANDA MADERAS**  
Lavalle 2135/46 .....423-9302  
jacarandam@uolsinectis.com.ar  
**LA ALDABA**  
Mendoza 1095 .....422-9088  
aldaba1@datafull.com  
**SELCON**  
José Colombres esq. Mza ...422-8169  
**TUCUMÁN HERRAJES**  
José Colombres 68 .....421-4985

**HIERROS Y TUBOS  
ESTRUCTURALES**

**AUTINO HIERROS**  
Pje. Grecia 150 .....433-0204  
**CHAPERO**  
Don Bosco 1678 .....423-0165

**CORRALÓN 24**  
24 de Septiembre 817 ..... 452-2532  
corralon24tucuman@yahoo.com.ar  
**E.M.I.**  
Av. Roca 336 - Casa Central...4526132/33  
Ruta 9 km.1287 - Los Vallistos....4264212  
Marcos Paz 993-Centro ...4253132/33  
Av. Aconquija 1331-Y. B.....4316520  
Pje Caseros (esq. Lavalle) B. Río Salí...4526135  
**GIACOSA A Y E**  
Marina Alfaro 1215 .....424-7863  
giacosa@tucbbs.com.ar  
**GIACOSA ALFREDO**  
Lavalle 1902.....4005295  
alfredogiacosa@arnet.com.ar  
**GIACOSA ELIO**  
Suipacha 482 .....400-5371  
giacosaelio@yahoo.com.ar  
**GIACOSA Y CIA. S.R.L.**  
Ruta 301, Km 1541 .....439-2500  
giacosa02@infovia.com.ar  
**HIERRONORT SALTA**  
Av. Colón 925 .....436-1234  
**LA ONDA**  
Av. Colón 577 .....423-5328  
**REMETAL S.A. (Casa Central)**  
Av. Roca 3615 .....433-1133  
info@remetal.com.ar  
**REMETAL S.A. (Suc-1)**  
Av. Benj. Araoz 1164.....422-1310  
info@remetal.com.ar  
**REMETAL S.A. (Suc-2)**  
Av. Ej. del Norte 480 .....433-4033  
info@remetal.com.ar  
**REMETAL S.A. (Suc-3)**  
Av. Juan B. Justo 1616.....430-0070  
info@remetal.com.ar  
**TRESA**  
Belgrano 20 (El Mtial.-Lules) ...439-1275

**HOJALATERÍA**

**DOMINE EDUARDO**  
Pje. Holmberg 2863 .....434-6960  
**FORMOSO EDUARDO**  
Lavalle 2412 .....423-2823  
eduardo\_formoso@yahoo.com.ar

**HORMIGÓN ELABORADO**

**HELPA S.R.L.**  
Monteagudo 49 .....430-0781  
**HORMECO**  
Jujuy 4445 .....429-3029  
**NORVIGUET**  
24 de Setiembre 675 - PB ...422-0646  
Av. Nestor Kirchner 1801 ...420-3315  
www.norviguet.com.ar

**ILUMINACIÓN - LED**

**NOALED SRL**  
Gral. Paz 576, 4° Ofic. 3.....155610181  
www.noaledsrl.com

**IMPERMEABILIZACIONES**

**ADICEM**  
Av. Belgrano 1858.....423-3402  
Av. Pte. Perón 188 (Y.B.).....435-3661  
ventas@adicem.com.ar  
**AISLAR - CENTRO PROTEX**  
Av. América 286 .....435-1356  
sergioaislar@gmail.com  
**CELULOSA PRO**  
.....154408321 / 154768008  
Celulosaprotucuman@gmail.com  
**E.M.I.**  
Av. Roca 336 - Casa Central...4526132/33  
Ruta 9 km.1287 - Los Vallistos....4264212  
Marcos Paz 993-Centro ...4253132/33  
Av. Aconquija 1331-Y. B.....4316520  
Pje Caseros (esq. Lavalle) B. Río Salí...4526135  
**MEMBRANAZO**  
Av. Roca 2264 .....436-3588

**FERRETERIA SAN JUAN**

**Electricidad Sanitarios**  
CAÑOS Y ACCESORIOS:  
AGUA, GAS, DESAGÜES (FUSTON)  
Ferreteria - Bulonería

Aquatech AQUALAF GHERARDI  
VOSS 2000 TYROLIT BIASSONI HERRAMIENTAS

**HORARIOS: L a V: 8:30 a 12:30 hs / 14:00 a 20:00 hs - Sdos: 9:00 a 13:00 hs**  
San Juan 3501 - Tel: 0381 - 423 6342 - Fax: 0381 - 432 5193 ENVÍOS A DOMICILIO SIN CARGO  
Cel: 154 680179 - ferreteriasanjuantuc@gmail.com



www.tst.com.ar

Calidad y diseño en su cocina



**REPRESENTACIONES DEL NOROESTE**

TEL/FAX: (0381) 483-8877 - CEL: (0381) 154 580 560  
e-mail: carlosruizyacia@hotmail.com

REPRESENTANTE EXCLUSIVO PARA LAS PROVINCIAS DE: TUCUMAN, SALTA, JUJUY, CATAMARCA, LA RIOJA Y SANTIAGO DEL ESTERO

**IMPERMEABILIZACIÓN EN CIMENTOS**

**ADICEM**  
Av. Belgrano 1858.....423-3402  
Av. Pte. Perón 188 (Y.B.).....435-3661  
ventas@adicem.com.ar  
**AISLAR - CENTRO PROTEX**  
Av. América 286 .....435-1356  
sergioaislar@gmail.com

**INFORMÁTICA - COMPUTACIÓN**

**ARLAB TECNOLOGÍA INFORMÁTICA**  
Mendoza 654 - of. 406 .....430-7715  
info@arlab.com.ar  
**COMPUMATIC**  
Buenos Aires 310 .....422-5896  
compumatic@arnet.com.ar  
**JACO**  
Junin 505 2º P.....431-0768  
jaco@jacovideo.com.ar

**INMOBILIARIAS**

**CÁMARA INMOBILIARIA**

TEL: 4301226

**ACOTTO & ASOCIADOS**  
San Lorenzo 201 .....430-5459  
**ARQ. DANIEL RUIZ**  
Buenos Aires 424 - P. baja...424-9291  
**AVANCO SRL**  
Av. Salta 565.....430-5758  
**BACH PROPIEDADES**  
Chacabuco 27 - 1º P - Of. 1. .497-6767  
**BAIT PROPIEDADES**  
Lamadrid 341.....420-1321  
**BASHEM**  
Chacabuco 516 P.B. ....420-3112  
**BATIA S.R.L.**  
Maipu 605.....430-9099  
**BERNASCONI PROPIEDADES**  
Camino de Silgara 1452.....439-6715  
**BIENES RAICES**  
San Martín 1081.....430-9610  
**CAMEL INMOBILIARIA**  
Av. Aconquija 1375 P. A. Ofi 2 ..425-1478  
**CITY PROPIEDADES**  
Lamadrid 736.....420-5025  
**CONSULTORA L. STEINBERG Y ASOC.**  
San Martín 631 - 2ºC .....421-5765  
**COSSIO INMOBILIARIA**  
San Martín 666 2 Piso Of 7.....422-1166  
**CRIMI Y ASOC.**  
Pje Bordaberes 18 .....430-7062  
**ELGART PROPIEDADES**  
San Lorenzo 763 .....421-1182  
**FB INMOBILIARIA**  
Virgen de la Merced 137...156256255  
fginmobiliariatucuman@gmail.com  
**FELER INMOBILIARIA**  
San Martín 623 - 6º P .....431-1377  
**FORTALEZA INMOBILIARIA**  
Las Heras 484.....424-7585

**GIIPSA INMOBILIARIA**  
San Martín 631 7º B.....430-2352  
**GUSTAVO MAINARDI INMOBILIARIA**  
San Martín 575 Of 12.....422-2582  
**GUZMÁN Y GUZMÁN**  
monteagudo 231.....4227574  
guzmanyguzman@msn.com  
**ING. PEREZ JAIME**  
San Juan 1003 .....421-5842  
**JUAREZ PEÑALVA INMOBILIARIA**  
Rivadavia 610 10 C .....422-7573  
**KRASO PROPIEDADES**  
Lamadrid 561 - 1ºC.....424-3123  
**LEADER HOUSE**  
San Juan 730.....431-2120  
**MACCARINI RAUL ENRIQUE**  
Las Piedras 967 .....422-4399  
**MASTER INMOBILIARIA**  
Crisóstomo Álvarez 434 .....421-8880  
**MENHIRE INMOBILIARIA**  
Santa Fé 640 .....422-8539  
**MERCADO INMOBILIARIO**  
Muñecas 110 3 Piso Of 6 .....3079334  
**NOS PROPIEDADES INMOBILIARIAS**  
Av. Aconquija 170 Ofic. 3 (Altos).....4855986  
**OSTENGO INMOBILIARIA**  
Av. Siria 1006 .....422-9469  
**SCHILMAN INMOBILIARIA**  
Marcos Paz 295.....422-4488  
**SCHILMAN INMOBILIARIA YB**  
Av. Aconquija 1810 (YB).....425-0938  
**SOCOLISKI INMOBILIARIA**  
Crisóstomo Álvarez 488 .....422-4301  
**STAGNETTO INMOBILIARIA**  
Crisóstomo Álvarez 376.....430-1226  
**TUCUMAN PROPIEDADES**  
Crisóstomo Álvarez 1451.....424-4677  
**URBAN**  
San Martín 910 3º Piso .....422-7252  
**WAINER INMOBILIARIA**  
Lamadrid 791.....420-3770  
inmobiliaria.wainer@gmail.com  
wainer@arnetbiz.com.ar

**INSTALACIONES ELÉCTRICAS**

**DIMATER S.A.**  
Av. Marina Alfaro 1140 .....420-5348  
consultas@dimater.com.ar  
ventas@dimater.com.ar  
**INSTALL INGENIERIA S.R.L**  
Matheu 2476 .....436 0934  
installtuc@arnet.com.ar  
**MEGA ELECTRICIDAD**  
Junin 212 .....430-0108  
24 de Septiembre 1350 .....424-2300  
megaelectricidad@arnet.com.ar  
**MF ELECTRÓNICA**  
San Isidro de Lules .....155944426  
mfelectronica@hotmail.com  
**PeIE - ING. CARLOS GRANDE**  
Lavalle 868 8º "B" .....424-1534  
grandeestudio@arnet.com.ar  
**SAN VALERO SRL Fca.**  
William Cross 3305 .....427-4788  
**SEDA**  
Frias Silva 164 .....423-0747

**SEI - PROYECTOS**

Av. Alem 643 .....424-0398  
info@sei-ingenieria.com.ar  
**SEPÚLVEDA Y ASOC.**  
Santiago 1462 .....432-3218  
sepulyasoc@uolsinectis.com.ar  
**SER**  
Av. Pte. Kirchner 1530.....436-3062

**INSTALADORES SANITARIOS**

**GIMÉNEZ**  
Juan Luis Nougues 50 .... 154-091179  
gimenezinstalacionescomplementarias@  
hotmail.com  
**MINAHK INSTALACIONES**  
Mendoza 3569.....423-8764  
minahkslr@arnet.com.ar

**LADRILLOS (CORTADAS)**

**CORRALÓN 24**  
24 de Septiembre 817 ..... 452-2532  
corralon24tucuman@yahoo.com.ar  
**LADRILLERÍA LAS TALITAS**  
Ruta 305 - km 7,5 (Las Tal) .437-4141  
**ROBERTO A. VILLAFANE**  
San Alberto (Alderetes).....156815652

**LADRILLOS CERÁMICOS (FÁB.)**

**CERÁMICA EL PARQUE**  
Lavalle 4299.....432-0405  
**CERAMICA MARCOS PAZ**  
F. Rossi 4º cdra. (YB) .....435-2089  
**LADRICER**  
Lavalle 2627 .....433-1020

**LAJAS**

**COZZI Y COZZI**  
Saavedra 427 .....423-7371  
**EMILIO ROSSI E HIJOS SRL**  
Santiago del Estero 2412 ...432-3695  
marmoleriarossi@arnetbiz.com.ar  
**LAJAS NOROESTE**  
Av. A. de la Vega 709 .....432-2466  
**TUCUMAN LAJAS**  
Av. Roca 3200 .....423-0800  
tucumanlajas3195@yahoo.com.ar  
www.tucumanlajas.com.ar

**LUSTRES Y LAQUEADOS**

**PROPAINT**  
Mendoza 2746.....423-9975  
santiagoansar@hotmail.com

**MADERAS**

**AL NORTEÑO PARQUET**  
Lavalle 2389 .....423-2001  
javiernaessens@yahoo.com.ar  
**ASERRADERO 25 DE MAYO**  
25 de Mayo 2165 .....427-6331  
**CINELLU**  
San Lorenzo 1560 .....424-3424  
cinellu@cinellu-sa.com.ar

**CORRALÓN ACONQUIJA**

San Lorenzo 1345/71 .....424-4258  
ventas@corralonaconquija.com.ar  
**CORRALÓN EL PROGRESO**  
San Martín 148 (B. Vista) .....482-0262  
**DF NOA**  
Av. colón 1235 .....438-0060  
info@dfnoa.com  
**DISTRIBUIDORA BELGRANO**  
Av. Belgrano 1964 .....432-3131  
**DISTRIB. LAMADRID SRL.**  
Ej. del Norte 395 .....433-0635  
**EL ARENAL**  
Lavalle 1574 .....420-5389  
alejandro.elarenal@gmail.com  
**HIPER MADERAS S.R.L.**  
Av. Ej. del Norte 640 .....432-3439  
**JACARANDA MADERAS**  
Lavalle 2135/46 .....423-9302  
jacarandam@uolsinectis.com.ar  
**MACAGNO**  
Italia 2364 .....451-8277  
**MADERERA SAN CARLOS**  
Marcos Paz esq. J. J. Paso.....432-5370  
**MADERNOA**  
Av. J. B. Justo 1527 .....428-2087  
**MADERPLAK**  
Av. Roca 1999 .....424-6860  
ventas@maderplak.com  
**TER-NOR**  
Marcos Paz 1977 .....423-1207

**MÁQUINAS Y EQUIPOS P/ LA CONSTRUCCIÓN**

**COMERCIAL COLON**  
Av. Colon 107 .....433-0646  
administracion@comercialcolon.com.ar  
**EL MORAL S.R.L**  
Bernabé Aráoz 281 .....420-2218  
estudiofrancisco@arnet.com.ar  
lour\_francisco@hotmail.com  
**E.M.I.**  
Av. Roca 336 - Casa Central...4526132/33  
Ruta 9 km. 1287 - Los Vallistos...4264212  
Marcos Paz 993-Centro ...4253132/33  
Av. Aconquija 1331-Y. B.....4316520  
Pje Caseros (esq. Lavalle) B. Río Salí...4526135  
**HUILCA RENANCO NORTE S.R.L.**  
9 de Julio 948 .....424-5023  
ventas@huilcasrl.com.ar  
**VIALTUC**  
Av. Ej. del Norte 930 .....154-888451  
info@vialtuc.com.ar

**MARMOLERÍAS**

**BERRAL RAFAEL LUIS**  
Asunción 210 .....423-4719  
**BLANGINO / CESCOA**  
12 de Octubre esq. Mza .....421-2485  
**COZZI Y COZZI**  
Saavedra 427 .....423-7371  
**EMILIO ROSSI E HIJOS SRL**  
Santiago del Estero 2412 ...432-3695  
marmoleriarossi@arnetbiz.com.ar

**MARMOLERÍA Y FCA. DE MOSAICOS ITALIA**  
Mendoza 1445 .....421-1749  
marmoleriaitaliasrl@hotmail.com  
**MARMOLERIA LUJAN**  
Don Bosco 2474 .....451-4802  
**MARMOLERIA SOSA**  
Av. Eva Perón 357 - Last. ....426-1539  
**MINA NATALIO**  
Mendoza 1655 .....423-4589  
**MOSAICOS CESCA HNOS. S.R.L.**  
12 de Octubre 245 .....421-2485

**MÁRMOL SINTÉTICO**

**DURAFORT**  
Pje. Boulogne Sur Mer 3334.....423-9465  
info@durafort.com.ar

**MATAFUEGOS Y SERVICIOS CONTRA INCENDIO**

**AVILA MATAFUEGOS**  
J. J. Ollerros 188 .....429-1716  
**DRAGOTUC**  
Entre Ríos 280 .....422-2352  
**GIMÉNEZ**  
Juan Luis Nougues 50 .... 154-091179  
gimenezinstalacionescomplementarias@hotmail.com  
**LA CASA DEL MATAFUEGO**  
Las Piedras 979 .....430-3834  
**MINAHK & ASOCIADOS SRL**  
Monteagudo 516 - 1° C.....497-8661  
minahk.srl@arnet.com.ar  
**MATAFUEGOS LIBERTAD**  
Mendoza 2821 .....423-4409  
**NOA MATAFUEGOS**  
Ayacucho 949 .....424-4096

**MATERIALES DE CONSTRUCCIÓN**

**BERCOVICH SACIFIA**  
24 de Setiembre 746 .....421-9178  
A. Lucero y C. Alvarez .....432-1616  
Asunción 237 .....433-0434  
**BRITO CORRALÓN Y FERRETERÍA**  
Roca 2 esq. Marco Avellaneda (T. Viejo)  
corralonbrito@outlook.com  
muebleriabruto@hotmail.com  
**BUILDING MATERIALES**  
Lucas Córdoba 823 .....433-0483  
**CASTRO SANITARIOS**  
Alberdi 454 .....424-2100  
castromat@arnet.com.ar  
**CORRALÓN 24**  
24 de Septiembre 817 ..... 452-2532  
corralon24tucuman@yahoo.com.ar  
**CORRALÓN ACONQUIJA**  
San Lorenzo 1345/71..... 424-4258  
ventas@corralonaconquija.com.ar  
**CORRALÓN ALEM**  
Av. Alem 535 .....400-0060  
**CORRALÓN ALSINA**  
Alsina y Buenos Aires .....424-2466  
**CORRALÓN BOLIVIA**  
Chile 150 .....422-9066  
**CORRALÓN CIUDADELA**  
Gral. Paz 2049 .....423-5635  
**CORRALÓN DELPERO**  
Av. Ej. del Norte 142 .....423-4724  
**CORRALÓN EL PROGRESO**  
S. Martín 148 (B. Vista).....482-0262  
**CORRALÓN GÜEMES**  
Güemes 250 (S. P. Colalao).....481009  
**CORRALÓN SAN FRANCISCO**  
Bolívar 1590 .....424-2166  
**CORRALÓN SAN JUAN**  
San Juan 3552 .....423-6342  
**CORRALÓN SAN MIGUEL**  
Av. Gdor. del Campo 742 ...428-2037  
**DANIEL INGENIERIA**  
Las Piedras 884.....497-7889  
danielingenieria@hotmail.com  
**DEPOSITO OLIVIERI**  
Reconquista 95 (YB).....425-2252

**EL PORVENIR**  
Av. Belgrano 3276 .....423-7369  
**E.M.I.**  
Av. Roca 336 - Casa Central.....4526132/33  
Ruta 9 km.1287 - Los Vallistos.....4264212  
Marcos Paz 993-Centro ...4253132/33  
Av. Aconquija 1331-Y. B.....4316520  
Pje Caseros (esq. Lavalle) B. Río Salí.....4526135  
**EXPRESO SAN JOSE S.A.**  
Alfonsina Storni 97 .....427-9213  
esjsa@arnet.com.ar  
**FERREMARKET**  
Av. Pte. Perón 1750 - Y.B. ....485-8009  
**FERRETERÍA SAN JUAN**  
San Juan 3501 .....423-6342  
ferreteriasanjuantuc@gmail.com  
**FONTANA MATERIALES**  
Av. Belgrano 1904 .....423-6628  
**GASMARKET**  
Cuba 53 .....450-1091  
ventas@gasmarket.com.ar  
**GIACOSA A Y E**  
Marina Alfaro 1215.....424-7863  
giacosa@tucbbs.com.ar  
**GIACOSA ALFREDO**  
Lavalle 1902 .....400-5295  
alfredogiacosa@arnet.com.ar  
**GIACOSA ELIO**  
Suipacha 482 .....400-5371  
giacosaelio@yahoo.com.ar  
**GIACOSA Y CIA. S.R.L.**  
Ruta 301, Km 1541 .....439-2500  
giacosa02@infovia.com.ar  
**IPS SANITARIOS**  
Av. Ejercito del Norte 225 ..451-4377  
ipssanitarios@hotmail.com  
**JIMENEZ**  
Rivadavia 2497 .....422-2973  
**LA ALDABA**  
Camino del Perú 2250 .....434-4089  
aldaba.sanjosegmail.com  
**LAJAS NOROESTE**  
Av. Adolfo de la Vega 709.....432-2466  
**LA RURAL**  
Camino del Perú 1291/3 .....434-3231  
**LADRILLERÍA LAS TALITAS**  
Ruta 305 - km 7,5 (Las Tal) .437-4141  
**LINARES MATERIALES**  
Libertad 125 (Lules).....481-1099  
**MEMBRANAZO**  
Av. Roca 2264 .....436-3588  
**MIOTTI SANITARIOS S.R.L**  
Suipacha 212 .....497-6395  
hugomiotti@hotmail.com.ar  
**ROBERTO A. VILLAFAÑE**  
San Alberto (Alderetes).....156815652  
**ROSSO MATERIALES**  
Av. Alem 595 .....420-5000  
**SAN JAVIER**  
Av. Aconquija 2349 (Y.B) .....425-0993  
**SAN ROMAN**  
Jujuy 3500 .....429-2527  
**TUCUMÁN ALAMBRES**  
Lavalle 2946 .....451-4980  
informes@tucumanalambres.com.ar  
www.tucumanalambres.com.ar  
**VIAMONTE**  
Viamonte 1885 .....434-4868

**MATERIALES ELÉCTRICOS ILUMINACIÓN**

**ALTER**  
San Martín 1002 .....421-3572  
**B.P. S.A.**  
San Martín 1301 .....422-4427  
Córdoba 637 .....452-2343  
bpsa@bp-sa.com.ar  
**C.J. ELECTRICIDAD**  
Córdoba 834 .....421-0337  
**CASA MALKIND S.A.**  
Laprida 250 .....421-6189  
**CORRALÓN 24**  
24 de Septiembre 817 ..... 452-2532  
corralon24tucuman@yahoo.com.ar  
**COMERCIAL COLON**  
Av. Colón 107 .....433-0646  
administracion@comercialcolon.com.ar

**CONTACTO**  
San Martín 1074 .....421-5612  
**CORRALÓN ALEM**  
Av. Alem 535 .....400-0060  
**CORRALÓN EL PROGRESO**  
S. Martín 148 (Bella Vista).....482-0262  
**DANIEL ILUMINACION**  
Jujuy 302.....422-9992  
**DIMATER S.A.**  
Av. Marina Alfaro 1140 .....420-5348  
consultas@dimater.com.ar  
ventas@dimater.com.ar  
**DISCAR**  
Córdoba 429 .....430-3434  
info@discarsc.com.ar  
**DYMA ELECTROCOMERCIAL**  
Crisóstomo Alvarez 21 .....421-2903  
**EL FAROL S.R.L.**  
24 de Setiembre 629.....430-2593  
**EL KAIREL ILUMINACIÓN**  
Maipú 350 .....422-7669  
**ELECTROSORIA**  
Jujuy 1083 .....424-7304  
elizapazsoria@gmail.com  
**ELECTRO ROCA**  
Av. Roca 489 .....424-6038  
electroroca@hotmail.com  
**FERRETERÍA SAN JUAN**  
San Juan 3501 .....423-6342  
ferreteriasanjuantuc@gmail.com  
**SOFI ILUMINACIÓN**  
Av. Mitre 255 .....431-0906  
**LEDEHEZA ILUMINACIÓN**  
José Colombres 230 .....497-9301  
info@ledeheza.com.ar  
www.ledeheza.com.ar  
**MAROLA**  
Libertad 462 .....432-1553  
**MEGA ELECTRICIDAD**  
Junín 212 .....430-0108  
24 de Septiembre 1350 .....424-2300  
megaelectricidad@arnet.com.ar  
**NOALED SRL**  
Gral. Paz 576, 4º Ofic. 3.....155610181  
www.noaledsrl.com  
**POSITRON**  
C. Alvarez 1833 .....423-9740  
**SANTIAGO KOHN**  
Maipú 471 .....421-8322  
**SAN VALERO SRL Fca.**  
William Cross 3305 .....427-4788  
**SEPÚLVEDA Y ASOC.**  
Santiago 1462 .....432-3218  
sepulyasoc@uolsinectis.com.ar  
**TUCUMAN ELECTRICA**  
Av. Ej. del Norte 912 .....423-7081  
**VOLTAJE**  
Av. Solano Vera 598 (Y.B.) ...4971985  
facebook: Voltajematerialeselectricos

**MICROCEMENTOS - PISOS INDUSTRIALES**

**AISLAR - CENTRO PROTEX**  
Av. América 286 .....435-1356  
sergioaislar@gmail.com  
**ADICEM**  
Av. Belgrano 1858.....423-3402  
Av. Pte. Perón 188 (Y.B.).....435-3661  
ventas@adicem.com.ar  
**MICROCEMENTO TUCUMAN**  
Lamadrid 1043 .....424-7273  
microcementotucuman@gmail.com  
www.microcementotucuman.com.ar

**MOSAICOS (FÁBRICAS)**

**BLANGINO / CESCA**  
12 de Octubre esq. Mza ... 421-2485  
**COZZI Y COZZI**  
Saavedra 427 .....423-7371  
**EMILIO ROSSI E HIJOS SRL**  
Mariano del Estero 2412 ...432-3695  
marmoleriarossi@arnetbiz.com.ar

**MARMOLERÍA Y FCA. DE MOSAICOS ITALIA**  
Mendoza 1445 .....421-1749  
marmoleriaitaliasrl@hotmail.com  
**PISONOR**  
Lavalle 2621 .....433-1023  
juanfdangelo@yahoo.com.ar  
**SEGULJA ALBERTO (FAB)**  
Pje. 1º de Nov. 1475/77 ..155-945065  
**TUCUMÁN LAJAS**  
Av. Roca 3200 .....423-0800

**MOTORES ELÉCTRICOS**

**DIMOND S.A.**  
Mendoza 939 .....422-4022  
**HUINCA RENANCO NORTE S.R.L.**  
9 de Julio 948 .....424-5023  
ventas@huincasrl.com.ar  
**MAROLA**  
Libertad 462 .....432-1553  
**MEDICI & CIA.**  
San Juan 256 .....421-3269  
**MERKUSA**  
12 de Octubre 845.....423-7474  
administracion@merkusa.com.ar

**PARQUETS - PISOS FLOTANTES**

**AL NORTEÑO PARQUET**  
Lavalle 2389 .....423-2001  
javiernaessens@yahoo.com.ar  
**CINELLU**  
San Lorenzo 1560 .....424-3424  
cinellu@cinellu-sa.com.ar  
**CORR. ACONQUIJA**  
San Lorenzo 1345 .....424-4258  
ventas@corralonaconquija.com.ar  
**DF NOA**  
Av. colón 1235 .....438-0060  
info@dfnoa.com  
**DIAZ MEINERS**  
Corrientes 2151 .....433-0540  
**INDUSPARQUET**  
Av. Aconquija 285 .....435-3772  
**JACARANDA MADERAS**  
Lavalle 2135/46 .....423-9302  
jacarandam@uolsinectis.com.ar  
**MADERPLAK**  
Av. Roca 1999 .....424-6860  
ventas@maderplak.com  
**SINTESIS**  
Av. Roca 3200 .....436-0837

**PEGAMENTOS (FÁBRICAS)**

**FINTUC**  
Jujuy 5000 .....429-3378  
**KLAUKOL**  
Ruta 305 s/n, Km 10,5- Talitas..437-1171  
**WEBER**  
0800-80093237  
www.weber-iggam.com

**PERFILES DE ALUMINIO**

**ALUNORT SRL**  
Amador Lucero 253 .....423-1421  
info@alunort.com.ar

**PILETAS (SERVICIOS, EQUIPOS Y PRODUCTOS)**

**AZUL PILETAS**  
Av. Mitre 235 .....430-6718  
**CASTRO SANITARIOS**  
Alberdi 454 .....424-2100  
castromat@arnet.com.ar  
**DIMOND S.A.**  
Mendoza 939 .....422-4022  
**GASMARKET (CLIMATIZADORES)**  
Cuba 53 .....450-1051/91  
ventas@gasmarket.com.ar



www.ideal.com.ar

**DEPOSITOS PARA BAÑOS**  
**SISTEMAS AHORRO AGUA (FLUXER)**  
**GRIFERIAS CON TEMPORIZADOR**  
**ASIENTOS INODORO - REPUESTOS**



**REPRESENTACIONES DEL NOROESTE** TEL/FAX: (0381) 483-8877 - CEL: (0381) 154 580 560  
 e-mail: carlosruizycia@hotmail.com

REPRESENTANTE EXCLUSIVO PARA LAS PROVINCIAS DE: TUCUMAN, SALTA, JUJUY, CATAMARCA, LA RIOJA Y SANTIAGO DEL ESTERO

**PILETA'S**  
 Av. Aconquija 182 .....435-0100

**PILETAS DE PLÁSTICO CON FIBRA DE VIDRIO**  
**ARTE Y DISEÑO EXPORT S.R.L.**  
 Av. Solano Vera 2700 .....425-4880  
 arteparis@hotmail.com  
**IPT**  
 R 9 - Km 1307(Los Nog.) .....492-1193

**PINTURA DE OBRA**  
**EMARZAR**  
 Tafi Viejo .....155666101  
 emarzar@hotmail.com  
**L.AP APLICACIÓN DE PINTURAS**  
 Lap01@yahoo.com .....154637218  
**MARTÍN SÁNCHEZ**  
 Santiago del Estero 2528.....155043558

**PINTURERÍAS**  
**ALEX DISTRIBUIDORA**  
 Gral. Paz 1958 .....423-9201  
 distalexdelnoa@yahoo.com.ar  
**CORRALÓN 24**  
 24 de Septiembre 817 ..... 452-2532  
 corralon24tucuman@yahoo.com.ar  
**CORRALÓN ALEM**  
 Av. Alem 535 .....400-0060  
**EL PORVENIR**  
 Av. Belgrano 3276 .....423-7369  
**E.M.I.**  
 Av. Roca 336 - Casa Central...4526132/33  
 Ruta 9 km.1287 - Los Vallistos...4264212  
 Marcos Paz 993-Centro ...4253132/33  
 Av. Aconquija 1331-Y. B.....4316520  
 Pje Caseros (esq. Lavallo) B. Río Salí...4526135  
**ESPAÑA**  
 Av. J. B. Justo 974 .....422-5700  
 Av. M. de Luna y C. del Perú .435-1823  
 Congreso y Lamadrid .....422-5700  
 dgallardo@noanet.com.ar  
**FARBE PINTURERÍA**  
 Av. Ejército del Norte 555 .451-8157  
 farbepintureria@yuhmak.com.ar  
**LA ESQUINA**  
 Av. Mons. Díaz 205 (BRS)....426-7956  
**NORCOLOR S.R.L**  
 Av. Belgrano 1752.....433-4071  
**PINTURERÍA AEROPUERTO**  
 Av. Gdor. del Campo 1257 .428-1492  
 Av. Benjamín Araoz 1196.... 4303540  
 Av. Belgrano 2085.....4330307  
 pintureriaaerpuerto@hotmail.com  
**PINTURERÍA MAX**  
 Catamarca 222 .....422-4014  
 Av. Ej. del Norte 64 .....423-4807  
**PINTURERÍA SAENZ PEÑA**  
 Av. Saenz Peña 648 .....424-8141  
 24 de Septiembre 586 .....431-3230  
 Av. Alem y Lavallo .....452-5114

**PINTURERÍA SAN JUAN**  
 San Juan 3513 .....433-1064  
 Av. Siria 1603 .....427-8585  
**PINTURES**  
 Av. Pte. Perón 1750 - Y.B. Loc. 14..485-6075  
**PROPAINT**  
 Mendoza 2746.....423-9975  
 santiagooansar@hotmail.com  
**SILVA PINTURERÍA**  
 Av. Colón 120 .....432-0323  
 Av. Belgrano y Viamonte.....423-2168

**PISOS IMPRESOS DE Hº**  
**MARCELA DONADÍO**  
 jfsolanas@gmail.com.....155039288  
**MICROCEMENTO TUCUMAN**  
 Lamadrid 1043 .....424-7273  
 microcementotucuman@gmail.com  
 www.microcementotucuman.com.ar  
**MICROHORMIGÓN**  
 .....155-517051 / 153-524180  
 tucuman@microhormigon.com.ar

**PISOS Y REVESTIMIENTOS**  
**BRITO CORRALÓN Y FERRETERÍA**  
 Roca 2 esq. Marco Avellaneda (T. Viejo)  
 corralonbrito@outlook.com  
 muebleriabrito@hotmail.com  
**EMARZAR**  
 Tafi Viejo .....155666101  
 emarzar@hotmail.com  
**MARMOLERÍA Y FCA. DE MOSAICOS ITALIA**  
 Mendoza 1445 .....421-1749  
 marmoleriaitaliasrl@hotmail.com

**PLÁSTICOS PARA LA CONSTRUCCIÓN**  
**SOLDPLAST**  
 San Lorenzo 2063 .....423-2401  
**YUNCO**  
 Av. J. B. Justo 1223 .....428-1103

**PLANOS - PLOTEO**  
**INTI**  
 Salta 250 .....422-3412  
 intiplot@arnet.com.ar  
**LÍNEA ESTUDIO**  
 San Luis 284 .....424-9134

**POLIURETANO INYECTADO**  
**OSCAR BASILOTTA e Hijos**  
 Bolivia 4781 .....434-7488  
 oscar@basilottahnos.arnetbiz.com.ar

**POLIURETANO EXPANDIDO (SPRAY)**  
**ADICEM**  
 Av. Belgrano 1858.....423-3402  
 Av. Pte. Perón 188 (Y.B.).....435-3661  
 ventas@adicem.com.ar

**PORTONES AUTOMÁTICOS**  
**ALTAMIRANDA**  
 Marina Alfaro 1502 ..... 429-3485  
 metalurgicaaltamiranda@hotmail.com  
**CONTROL**  
 24 de Set. y Jujuy .....422-9178  
 jbeker@control-srl.com.ar  
**DANIEL INGENIERIA**  
 Las Piedras 884.....497-7889  
 danielingenieria@hotmail.com  
**INGAR**  
 .....153200427  
 ingar360tuc@gmail.com  
**INYSER**  
 Lavallo 2665 .....432-3232  
**MARCHIANO**  
 Paraguay 981.....156-780252  
 dmarchiano@hotmail.com  
**MAROLA**  
 Libertad 462 .....432-1553  
**SCREEN**  
 España 714 .....421-6380  
 arqdsavino@hotmail.com

**PREMOLDEADOS (FÁBRICAS)**  
**CLEMENTE J. TURBAY**  
 Diagonal Juan XXIII  
 (alt. Lavallo 4000) .....433-0299  
**LA ALDABA**  
 Camino del Perú 2250 .....434-4089  
 aldaba.sanjosegmail.com  
**NORVIGUET**  
 24 de Setiembre 675 - PB ...422-0646  
 Av. Nestor Kirchner 1801 ...420-3315  
 www.norviguet.com.ar  
**TENSOLITE S.A.**  
 Ruta 9 km 1298 (Los Pocitos) 437-2215  
 tensolite@tensolite.com.ar .  
**TUCUMÁN ALAMBRES**  
 Lavallo 2946 .....451-4980  
 informes@tucumanalambres.com.ar  
 www.tucumanalambres.com.ar

**PRODUCTOS QUÍMICOS PARA LA CONSTRUCCIÓN**  
**ADICEM**  
 Av. Belgrano 1858.....423-3402  
 Av. Pte. Perón 188 (Y.B.).....435-3661  
 ventas@adicem.com.ar  
**AISLAR - CENTRO PROTEX**  
 Av. América 286 .....435-1356  
 sergioaislar@gmail.com

**PVC**  
**GASMARKET**  
 Cuba 53 .....450-1051/91  
 ventas@gasmarket.com.ar

**REFRACTARIOS**  
**CORRALÓN ALEM**  
 Av. Alem 535 .....400-0060  
**LAJAS NOROESTE**  
 Av. A. de la Vega 709 .....432-2466  
**TUCUMAN LAJAS**  
 Av. Roca 3200 .....423-0800  
 tucumanlajas3195@yahoo.com.ar  
 www.tucumanlajas.com.ar

**REPARACIÓN DE HERRAMIENTAS ELÉCTRICAS**  
**COMERCIAL COLÓN**  
 Av. Colón 107 .....433-0646  
 colon@arnetbiz.com.ar  
**MERKUSA**  
 12 de Octubre 845.....423-7474  
 administracion@merkusa.com.ar

**REPRESENTACIONES Y DISTRIBUCIONES**  
**REPRESENTACIONES DEL NOROESTE**  
 .....154-580560  
 carlosruizycia@hotmail.com

**REVESTIMIENTOS PLÁSTICOS**  
**ADICEM**  
 Av. Belgrano 1858.....423-3402  
 Av. Pte. Perón 188 (Y.B.).....435-3661  
 ventas@adicem.com.ar  
**AISLAR - CENTRO PROTEX**  
 Av. América 286 .....435-1356  
 sergioaislar@gmail.com

**SANITARIOS (ARTEFACTOS Y ACCES.)**  
**ALEX DISTRIBUIDORA**  
 Gral. Paz 1958 .....423-9201  
 distalexdelnoa@yahoo.com.ar  
**ARTESAN S.R.L.**  
 Av. Roca 139 .....400-0043  
**BERCOVICH SACIFIA**  
 24 de Setiembre 746 .....421-9178  
 A. Lucero y C. Alvarez .....432-1616  
 Asunción 237 .....433-0434

**CASTRO SANITARIOS**  
 Alberdi 454 .....424-2100  
 castromat@arnet.com.ar  
**CORRALÓN 24**  
 24 de Septiembre 817 ..... 452-2532  
 corralon24tucuman@yahoo.com.ar  
**CORRALÓN ALEM**  
 Av. Alem 535 .....400-0060  
**CORRALÓN DELPERO**  
 Av. Ej. del Norte 142 .....423-4724  
**CORRALÓN EL PROGRESO**  
 S. Martín 148 (B. Vista) .....482-0262  
**CORRALÓN GÜEMES**  
 Güemes 250 (S. P. Colalao) ....481-009

# Goldman Sanitarios

## AGUA - GAS

**Av. Juan B. Justo 1045 - Tel. 428-0939**  
**San Miguel de Tucumán**  
*goldmansanitarios@arnet.com.ar*

**DETTA COLLI**  
 Perú Sud 447 (Tafi Viejo).....461-7376

**DURAFORT**  
 Pje. Boulogne Sur Mer 3334...423-9465  
 info@durafort.com.ar

**EL FONTANERO**  
 Av. Alem 73 .....424-6364

**EL PORVENIR**  
 Av. Belgrano 3276 .....423-7369

**E.M.I.**  
 Av. Roca 336 - Casa Central...4526132/33  
 Ruta 9 km.1287 - Los Vallistos...4264212  
 Marcos Paz 993-Centro ...4253132/33  
 Av. Aconquija 1331-Y. B.....4316520  
 Pje Caseros (esq. Lavalle) B. Río Salí...4526135

**FERREMARKET**  
 Av. Pte. Perón 1750 - Y.B. ....485-8009

**FERRETERÍA SAN JUAN**  
 San Juan 3501 .....423-6342  
 ferreteriasanjuanuc@gmail.com

**GASMARKET**  
 Cuba 53 .....450-1091  
 ventas@gasmarket.com.ar

**GENTILE TUCUMAN**  
 Lavalle 2729 .....423-3131  
 gentiletuc@uolsinectis.com.ar

**GOLDMAN SANITARIOS**  
 Av. J. B. Justo 1045 .....428-0939  
 goldmansanitarios@arnet.com.ar

**HOKA (de Felipe Carcara)**  
 Italia 873 .....422-3126

**IPS SANITARIOS**  
 Av. Ejercito del Norte 225 ..451-4377  
 ipssanitarios@hotmail.com

**KATZ**  
 Av. Perón y Thames (Y.B.) ...484-8735  
 info@katz.com.ar  
 www.katz.com.ar

**MIOTTI GAS**  
 Av. Belgrano 1890 .....433-1694

**MIOTTI SANITARIOS S.R.L**  
 Suipacha 212 .....497-6395  
 hugomiotti@hotmail.com.ar

**NC SANITARIOS**  
 Lamadrid 333 .....424-8739

**PLASTICO'S**  
 Av. Roca 2263 .....433-1666  
 plasticoszarife@arnet.com.ar

**P.V.C. TUCUMAN**  
 Av. Belgrano 1535 .....423-7786

**TORRES SANITARIOS**  
 Av. F. de Aguirre 1855.....427-5410

**ZERAMIKO**  
 24 de Setiembre 727 .....422-9046  
 Sáenz Peña y Lavalle .....424-2600

**SEGURIDAD INDUSTRIAL**  
**C.B.N. SERV. ELECTRICOS**  
 Av. Belgrano 1681 .....423-8769  
 electric.cb.n@hotmail.com

**COMERCIAL COLÓN**  
 Av. Colón 107 .....433-0646  
 colon@arnet.com.ar

**HUINCA RENANCO NORTE S.R.L.**  
 9 de Julio 948 .....424-5023  
 ventas@huincasrl.com.ar

**MERKUSA**  
 12 de Octubre 845 .....423-7474  
 administracion@merkusa.com.ar

**YUHMAK**  
 José Colombres 168 .....452-3233  
 yuh3mrep@arnet.com.ar

**SISTEMAS DE BOMBEO**  
**GASMARKET**  
 Cuba 53 .....450-1051/91  
 ventas@gasmarket.com.ar

**MAROLA**  
 Libertad 462 .....432-1553

**SISTEMAS DE VOZ Y DATOS**  
**SISTELCO**  
 Buenos Aires 362 .....431-1151

**TANQUES AUSTRALIANOS**  
**FORMOSO EDUARDO**  
 Lavalle 2412 .....423-2823  
 eduardo\_formoso@yahoo.com.ar

**GENTILE TUCUMAN**  
 Lavalle 2729 .....423-3131  
 gentiletuc@uolsinectis.com.ar

**RÍO AZUL INGENIERIA S.R.L.**  
 Lavalle 2974 .....423-3340  
 rioazul@rioazul.com.ar  
 www.rioazul.com.ar

**TENSOLITE S.A.**  
 Ruta 9 km 1298 (Pocitos)...437-2215  
 tensolite@tensolite.com.ar

**TANQUES PARA AGUA (FÁBRICAS)**  
**CONMIX**  
 Lavalle 3228 .....433-2797

**IPS SANITARIOS**  
 Av. Ejercito del Norte 225 ..451-4377  
 ipssanitarios@hotmail.com

**OBRAPLUS**  
 Lavalle 3417 .....432-1635

**TECHOS - TINGLADOS - ESTRUCTURAS METÁLICAS**  
**FORMOSO EDUARDO**  
 Lavalle 2412 .....423-2823  
 eduardo\_formoso@yahoo.com.ar

**GRUPO DE ARQUITECTOS**  
 Ruta 9-Km 1.285-Pacará Pint.400-7026  
 mariogrupodearquitectos.com.ar

**INSTALL INGENIERIA S.R.L.**  
 Matheu 2476 .....436 0934  
 installtuc@arnet.com.ar

**METALURGICA FATUM**  
 Santiago 2675 .....423-6555

**METALÚRGICA MALABIA**  
 Mariano Moreno 1996.....429-1999

**RÍO AZUL INGENIERIA S.R.L.**  
 Lavalle 2974 .....423-3340  
 rioazul@rioazul.com.ar  
 www.rioazul.com.ar

**SOLER CIMAG**  
 Asunción 844 .....433-0766  
 carlintucu@hotmail.com.ar

**TALME S.A.**  
 Martín Berho 281 .....428-3256  
 talmesa@uolsinectis.com.ar

**TUCUMÁN TECHOS**  
 Jujuy 946 .....420-2100  
 tucumantechos@gmail.com

**TECNOLOGÍA VIAL - MECÁNICA DE SUELOS**  
**ING. JUAN M. CHALER** .....422-1287

**TEJAS (FÁBRICAS)**  
**CERAMICA MARCOS PAZ**  
 Fco. Rossi 4ª cdra. (YB) ..435-2089

**TENSOLITE S.A.**  
 Ruta 9 km 1298 (Pocitos)...437-2215  
 tensolite@tensolite.com.ar

**TELEFONÍA - VIDEOPORTEROS**  
**ALBIERO HNOS. SRL**  
 Catamarca 479 .....430-5677  
 albierohnos@arnet.com.ar

**C.B.N. SERV. ELECTRICOS**  
 Av. Belgrano 1681 .....423-8769  
 electric.cb.n@hotmail.com

**CONTROL**  
 24 de Set. y Jujuy .....422-9178  
 info@control-srl.com.ar

**CONSTRUKAB**  
 Bolivia 2958 .....434-6634  
 emolina@ckab.com.ar

**DISCAR**  
 Córdoba 429 .....430-3434  
 info@discarsc.com.ar

**JACO**  
 Junín 505 2º P.....431-0768  
 jaco@jacovideo.com.ar

**MF ELECTRÓNICA**  
 San Isidro de Lules .....155944426  
 mfelectronica@hotmail.com

**MEGA ELECTRICIDAD**  
 Junín 212 .....430-0108  
 megaelectricidad@arnet.com.ar

24 de Septiembre 1350 ..424-2300

**S.K. TELEFONÍA**  
 Mendoza 1332.....421-5560  
 sktelefonía@hotmail.com

**INTERFON**  
 Lavalle 709 PB .....430-0786

**TOLDOS**  
**CORRALÓN ACONQUIJA**  
 San Lorenzo 1345/71 .....424-4258  
 ventas@corralonaconquija.com.ar

**SCREEN**  
 España 714 .....421-6380  
 arqdsavino@hotmail.com

**TRATAMIENTOS ANTICORROSIVOS**  
**ADICEM**  
 Av. Belgrano 1858.....423-3402  
 Av. Pte. Perón 188 (Y.B.).....435-3661  
 ventas@adicem.com.ar

**TRATAMIENTO DE EFLUENTES CLOACALES**  
**ING. MARIO LIPOVETZKY...**(03541)428-344  
 l.a@arnet.com.ar

**VENTILACIÓN INDUSTRIAL**  
**E.M.I.**  
 Av. Roca 336 - Casa Central...4526132/33  
 Ruta 9 km.1287 - Los Vallistos...4264212  
 Marcos Paz 993-Centro ...4253132/33  
 Av. Aconquija 1331-Y. B.....4316520  
 Pje Caseros (esq. Lavalle) B. Río Salí...4526135

**MAROLA**  
 Libertad 462 .....432-1553

**MERKUSA**  
 12 de Octubre 845 .....423-7474  
 administracion@merkusa.com.ar

**VIDRIERÍAS**  
**ALEM VIDRIOS**  
 Av. Alem esq. Gral Paz ....452-5560

**ALUGLASS**  
 Maipú 1167 .....471-1495  
 vi.a.tec@hotmail.com

**GONELLA HNOS.**  
 San Juan 1643 .....423-4013  
 gonellahnos@ciudad.com.ar

**J.A.MORAN VIDRIOS**  
 Av. Colon 181 .....423-4528

**MOLINA VIDRIOS**  
 Rivadavia 1102 .....422-0111

**LUIS MOLINA**  
 Frías Silva 29 .....423-6222  
 luismolinaventas@hotmail.com

**MORAN REVESTIMIENTOS**  
 Av. Mitre 217 .....422-2692

**RODRÍGUEZ VIDRIOS**  
 Av. Ej. del Norte 733 .....433-1443

**TUCUMAN VIDRIOS SRL**  
 Av. Siria 1617 .....427-1450  
 tucumanvidrios@tucumanvidrios.com.ar

**VIDRIAL**  
 P.Indus. Av. Circunva. km 1294...453-6806  
 vidrial@vidrial.com.ar

**VIDRIERÍA DEL CENTRO**  
 Amador Lucero 651 .....433-3495  
 vidrieriadelcentro@arnet.com.ar

**VIDRIOS Y ABERTURAS ROCA**  
 Av. Roca 43.....420-3379

**VITRIU**  
 España 123 .....432-4996

**VITROFUSIÓN**  
**KRYSTALLOS**  
 Sarmiento 1895 (YB) .....425-519

**VIVEROS**  
**EL CRISTO**  
 Av. Aconquija 400 .....435-3598

**VIVERO DEL JARDIN**  
 Fco. de Aguirre 2005 .....427-5022

**VIVERO LA JAPONESITA**  
 Av. Alf. Guzmán 555 .....435-2146

**VIVERO SANTA FE**  
 Santa Fe 41 .....431-2902

**YESERÍA, FÁBRICAS**  
**CIA. YESERA DEL NOROESTE**  
 Marcos Paz 2065 .....400-4578

**CIELORRASO TUCUMAN**  
 Asunción 633.....433-0847

**ZINGUERÍA**  
**DOMINE EDUARDO**  
 Pje. Holmberg 2863 .....434-6960





www.emabre.com.ar

PUERTAS PARA GAS - SUPER GAS - TAPAS CAMARAS - GABINETES - BOTIQUINES  
REJILLAS DE VENTILACION - PUERTA LLAVE DE PASO / HIDROMASAJE

## GUÍA DEL SUR DE TUCUMÁN

### CARACTERÍSTICAS TELEFÓNICAS:

Famaillá y Monteros: 03863  
Aguilares, Concepción, Alberdi: 03865  
Tafí del Valle: 03867

### ABERTURAS

#### ALVAREZ ALUMINIO

Sarmiento 63(Concep.).....425-751  
www.alvarezaluminios.com.ar

#### CONCEPCIÓN ABERTURAS

España 1036 (Concep.).....422-802

#### E.M.I.

Sarmiento 603 (Concep.).....426626

#### METAL DECOR

Juangorena 1860(Concep.)..427-192

#### REQUENA MADERAS

Sarmiento 546 (Concep.).....422-710

### AMOBILIARIOS

#### PARA COCINA

#### ARCON

San Martín 1058 (Concep.)...422-537

#### METAL DECOR

Juangorena 1860(Concep.)..427-192

### CARTELERÍA

#### GRAFOS

San Martín 2401 (Concep.)...422-988

### CHAPAS

#### OLEA HNOS.

Congreso 193 (Monteros) ...

### EMPRESAS CONSTRUCTORAS

#### C.V.C. CONSTRUCTORA

(Villa Quinteros - Concep.) ..495-030

#### ECOS S.A.

José Haimes 1220(Concep.)..425-969

info@esososa.com.ar

#### ECSA

.....427-199

### FERRETERÍAS

#### BULONERÍA CONCEPCIÓN

España 687.. (Concep.).....426-786

#### LA FERRETERIA

Italia 1451 (Concep.) .....425-201

#### LA FERRETERIA

Lídooro Quinteros 159 (Alb.)..471-758

#### LA REGIONAL

V.Sarfield 898 (Aguilares) .....481-537

#### QUIROS FERRETERÍA

Av. Miguel Critto 355 (T.Valle).....421-011

Av. Miguel Critto 1400 (T.Valle).....

Av Los Menhires y El Sauce(El Mollar).....

info@quirosferreteria.com

### GRUPOS ELECTRÓGENOS

#### NAMUR S.A.

San Martín 942 (Concep.).....421-603

### HERRAJES

#### CONCEPCIÓN HERRAJES

Sarmiento 41 (Concep.) .....422-499

### INMOBILIARIAS

#### CARDOSELLI INMOBILIARIA

San Martín 1534 (Concep.)...421-741

#### BULOS HECTOR RICARDO

9 de Julio 97 (Monteros).....426-436

#### KAPPA INMOBILIARIA

Rivadavia 83(Concep.).....423-263

#### MINNITI DOMINGO

España 1355 (Concep.).... 424-751

#### RUBEN O.ALDERETE

Avellaneda 175 (Concep.)...154-18391

### MADERAS

#### ARROYO (CARPINTERÍA)

Alvear 676 (Alberdi).....471-723

#### LOS SANTIAGUENOS

(Tafí del Valle- El Mollar) .....491136

javiercellucci@hotmail.com

#### RE-SER

Sarmiento 169 (Concep.).....421-330

#### REQUENA MADERAS

Sarmiento 546 (Concepción)

#### SUR MADERAS

Shipton 1722 (Concep.) .....423-898

### MATERIALES DE CONSTRUCCIÓN

#### ARCON

San Martín 1058 (Concep.)...424-955

#### DISTRIBUIDORA TAFÍ

(T. del Valle)..... 421-419

#### EL PROGRESO

Lavalle y Congreso (Fam.) ....461-327

#### E.M.I.

Sarmiento 603 (Concep.).....426626

#### JOSEFA M. DE RODRIGUEZ

España y Bs As (Concep.) .....421-045

#### LINARES

Libertad 125 (Lules) ..... 481-1099

#### MUEDRA MATERIALES

24 de Seti. y Roca (Concep.)..421-718

#### OLEA HNOS.

Congreso 193 (Monteros).....426-633

#### ROSSO MATERIALES

25 de Mayo 69 (Monteros) ...426-583

### MATERIALES ELÉCTRICOS-ILUMINACIÓN

#### ABC ILUMINACIÓN

25 de Mayo 232 (Mont.).....420-158

#### INSTELEC

25 DE Mayo 294 (Concep) ....424-935

instelec\_il@yahoo.com.ar

#### ITUARTE ELECTRICIDAD

San Martín 721 (Concep) .....422-946

#### QUIROS FERRETERÍA

Av. Miguel Critto 355 (T.Valle).....421-011

Av. Miguel Critto 1400 (T.Valle).....

Av Los Menhires y El Sauce(El Mollar).....

info@quirosferreteria.com

### PINTURERÍAS

#### BULONERÍA CONCEPCIÓN

España 687... (Concep.).....426-786

#### E.M.I.

Sarmiento 603 (Concep.).....426626

#### LA PINTURERÍA

Italia 1451(Concep.).....426-787

Lídooro Quinteros 159 (Alber.) .....471-758

#### PINTURERÍA ITALIA

Italia 1465 (Concepción).....422-671

#### PINTURERÍA FARBE

España 1700 .....

farbepintureria@yuhmak.com.ar

#### QUIROS FERRETERÍA

Av. Miguel Critto 355 (T. Valle).....421-011

Av. Miguel Critto 1400 (T. Valle).....

Av Los Menhires y El Sauce(El Mollar).....

info@quirosferreteria.com

### PISOS Y REVESTIMIENTOS

#### E.M.I.

Sarmiento 603 (Concep.).....426626

#### LUMA PROYECTOS

San Martín 2832(Concep.).....425-648

info@lumaproyectos.com.ar

### QUIMICOS P/ LA CONSTRUCCIÓN

#### LUMA PROYECTOS

San Martín 2832(Concep.).....425-648

info@lumaproyectos.com.ar

### SANITARIOS

#### (ARTEFAC. Y ACCES.)

#### ARCON

San Martín 1058 (Concep.)...422-537

#### JOSEFA M. DE RODRIGUEZ

España y Bs As (Concep.) .....421-045

### VIDRIOS - ESPEJOS

#### CRISTAL VIDRIOS

Güemes 256 (Concep.).....425267

#### RUSSO VIDRIOS

San Martín 2278 (Concep.)...421-733

russovidrios@hotmail.com

## SOLICITE SU EJEMPLAR SIN CARGO EN:

**TUCUMÁN:** Colegio de Arquitectos, Colegio de Ingenieros, Consejo Profesional de la Ing. (COPIT), Colegio Profesional de Técnicos (CPT). AFINCO

**SANTIAGO DEL ESTERO:** Consejo Profesional de la Ing. y de la Arquitectura, Colegio de Ar-

quitectos, Cámara de la Construcción.

**SALTA:** Consejo Profesional de Ingenieros, Cámara Salteña de la Construcción, Adicem Salta

**JUJUY:** Colegio de Arquitectos, Colegio de Ingenieros - Cámara de la Construcción

# GUÍA DE PROVEEDORES DE SALTA

CARACTERÍSTICA TELEFÓNICA: 0387

## ABERTURAS

**ABERMET**  
Av. Suiza 474 BºMorosoni..423-7864

**ABERTURAS AMÉRICA**  
J.M. Leguizamón 1023.....421-4536

**CASTELLANI**  
Chile 1243.....421-2929

**CERRALUM SALTA**  
J.B.Alberdi 793.....496-0322

**CORRALÓN ACONQUIJA**  
Av. Chile 1145.....496-0786

**CORRALÓN SALTA**  
Siria 1232.....422-3306

**DALFER MADERAS**  
Av. Paraguay 2180.....427-1256

**EL PORTAL**  
F. de Zuviría 1760.....439-3669

**EL SALTEÑO**  
Av.Independencia 699.....426-2199

**ELEMNOR SRL**  
Virgilio Tedin 940.....423-2002

**E.M.I.**  
Av. Chile 1591- Capital.....4261631  
Arenales 1870 -Oran.....420030  
Av. Alberdi 1135 - Tartagal...423993

**ESTILO & DISEÑO**  
Av. Sarmiento 965.....431-1521

**GUAFRA**  
Av. Independencia 1164...423-6582

**HBC CONSTRUCCIÓN**  
Av. Durañoña 985.....428-2221

**INDEPENDENCIA**  
Santa Fe 1398.....426-2094

**MANUEL ALVARADO**  
Av. Independencia 710.....423-1805

**PERERA QUINTANA SANITARIOS**  
J.M.Leguizamón esq.Alte.Brown 421-4340  
www.pereraquintanasanit.com.ar

**PLACACENTRO**  
J.M. Leguizamón 950.....431-1608

**PUERTAS Y VENTANAS GIARDINA**  
Dr. F.Ameghino 256.....422-1608

**SAN JORGE**  
Córdoba 933.....423-1642

## ADHESIVOS

**ANBRA**  
Güemes 1032.....422-3744  
prokretesalta@gmail.com

**BINDA VICTORIO**  
España 63.....431-2077

**E.M.I.**  
Av. Chile 1591- Capital.....4261631  
Arenales 1870 -Oran.....420030  
Av. Alberdi 1135 - Tartagal...423993

**TUBONOR**  
Av.Tavella 2750.....423-4021

## AIRE ACONDICIONADO

**ACLIMATARE**  
J.M. Leguizamón 1720.....421-8099

**ARNEDO**  
M. Cornejo 428.....431-5368

**BARRO**  
Río del Valle 2546.....435-0232

**CANDY**  
10 de Octubre 444.....421-2983

**CLI-MAX REFRIGERACIÓN**  
Mar Adriático 1330.....427-1957

**DENKI INGENIERIA**  
Vicente López 315.....422-3495

**FRIO SALT REFRIGERACIÓN**  
Pellegri 664.....422-2415

**GRADO CELSIUS**  
C. Pellegri 520.....431-6275

**INGENOR SALTA**  
Urquiza 1437.....422-6033  
ingenorsalta@ingenoraire.com.ar

**MICROCLIMA NORTE**  
Av. Gral. Arenales 604.....439-5157

**MOTIKA Y CIA**  
Belgrano 845 (Tart.)..(03875)422-0222

**REFRIGERACIÓN NORTE**  
Pellegri 550.....431-9578  
refrinorte@infovia.com.ar

**REFRIGERACIÓN SUR**  
Gral Paz 486.....422-5796

**SETYE CLIMATIZACIONES**  
Balcarce 1276.....431-3940

**TECNO CLIMA**  
Buenos Aires 737.....423-0864

**VICTORIO BINDA**  
España 63.....431-0777  
victoriobinda@arnetbiz.com.ar

## AISLANTES TÉRMICOS Y ACÚSTICOS

**ADICEM**  
Av. Independencia 605.....4236474  
adicem@adicem.com.ar

**ANBRA**  
Güemes 1032.....422-3744  
prokretesalta@gmail.com

**CORRALÓN ACONQUIJA**  
Av. Chile 1145.....496-0786

**EMI**  
Corrientes 1315.....426-2553

**MAS AISLACIÓN**  
Lerma 754.....421-3995

**PERERA QUINTANA SANITARIOS**  
J.M.Leguizamón esq.Alte.Brown 421-4340  
www.pereraquintanasanit.com.ar

**PRO-MET**  
Av. Chile 1680.....423-4050

**RIS**  
San Luis 89.....432-1014

**SALTAPOR**  
J.LEGUIZAMÓN 1946.....422-5501

**SANSONE MATERIALES**  
Av. Virrey Toledo 753.....431-5063

**SUPERMAT**  
C. Pellegri 445.....421-6000

**TODO TELGOPOR**  
San Juan 918.....421-3985

## ALAMBRES

**ACERLOT**  
Leguizamón 1450.....431-5599

**ALAMBRAR**  
ZABALA 410.....426-2676

**COBRE 2000**  
Mendoza 1174.....432-1194

**CORRALÓN EL PALA**  
Monje y Ortega 2650.....434-5452

**EMI**  
Corrientes 1315.....426-2553

**FIORI**  
Catamarca 431.....431-8351  
gfiori@arnet.com.ar

**FRAVAL**  
Av. Chile 1750.....426-2666

**HIERRONORT**  
Paraguay 1450.....423-1445

**PRO-MET**  
Av. Chile 1680.....423-4050

**SANSONE MATERIALES**  
Av. Virrey Toledo 753.....431-5063

**SUPERMAT**  
C. Pellegri 445.....421-6000

**TODO ALAMBRE**  
Jujuy 599.....431-1111

## ALARMAS

**ALARMA GOIVA**  
Córdoba 1021.....426-2422

**ALBIERO HNOS.**  
Av. Virrey Toledo 874.....421-8800

**ARGOS**  
Virrey Toledo 250.....421-6060

**DINELEC**  
Urquiza 1402.....431-3914

**ELECTRO TELEFONIA J C**  
Pasaje Gobelli 2083.....422-0005

**ETNA**  
Pasaje Yapeyú 1970.....431-3643

**FLORES GRIÓN SRL**  
Zuviría 2641.....439-3533

**GAVENDA**  
Los Nogales 61.....439-2101

**MORIZZIO**  
Catamarca 147.....421-3170

**TELEFONIA SAF**  
Entre Ríos 1679.....422-2878

## ALUMBRADO PÚBLICO

**BP**  
Av. Tavella 2830.....427-1001

## ALUMINIO- CARPINTERIA

**ABERMET**  
Av. Suiza 474 BºMorosoni..423-7864

**ABERTURAS AMÉRICA**  
J.M. Leguizamón 1023.....421-4536

**CASEROS VIDRIOS**  
General Lavalle 3.....431-9369

**CASTELLANI**  
Chile 1243.....421-2929

**CERRALUM SALTA**  
J.B.Alberdi 793.....496-0322

**CORRALÓN SALTA**  
Siria 1232.....422-3306

**CRISTALIZANDO**  
Pellegri 702.....423-7777

**E.M.I.**  
Av. Chile 1591- Capital.....4261631  
Arenales 1870 -Oran.....420030  
Av. Alberdi 1135 - Tartagal...423993

**ELEMNOR SRL**  
Virgilio Tedin 940.....423-2002

**ESTILO & DISEÑO**  
Sarmiento 965.....431-1521

**LAVICOR**  
S. del Estero 953.....431-7025

**MANUEL ALVARADO**  
Av. Independencia 710.....423-1805

**MAT-FER**  
Urquiza 1341.....422-5457

**OBINSE SRL**  
Av.Independencia 1149.....401-1100

**VIDRIERIA SAN MARTÍN**  
Av. San Martín 2047.....431-6310

## AMOBILIARIOS DE ALGARROBO

**MUEBLES ALGARROBO**  
Av. San Martín 967.....422-1777

**URQUIZA MUEBLES**  
Urquiza 581.....421-6059

## AMOBILIARIOS PARA BAÑOS

**PERERA QUINTANA SANITARIOS**  
J.M.Leguizamón esq.Alte.Brown 421-4340  
www.pereraquintanasanit.com.ar

## AMOBILIARIOS DE COCINA

**PRESISSO**  
Leguizamón 1496.....421-3748  
saltapresisso@gmail.com

## AMOBILIARIOS PARA EMPRESAS

**ASUNTA MUEBLES**  
Chile 1336.....423-1524

**CASANOVA**  
Alberdi 417.....421-4702

**CEM**  
Av. Chile 1456.....423-6089

**HOSEN MUEBLES**  
H.D. Lerma 131.....432-9472

**OFFICE**  
Jujuy 40.....421-7924

**PLATINUM**  
Jujuy 232.....431-6591

**RICARDO J. JUAREZ**  
Rivadavia 796.....421-5829

## ÁRIDOS

**ARENADOS SALTA OYS**  
Emma Solá 103.....427-2506

**ARIDOS QUIJANO**  
Av. Alfredo Palacios 2720.....427-0050

**DEPÓSITO CANDELA**  
J.M. Leguizamón 1360.....431-3088

**LOZANO ARIDOS**  
Zuviría 2370.....439-3786

**PLANTA ING. MOYANO**  
Los Tucanes 1825.....434-2139

**VALDEZ**  
Jujuy 881.....426-2590

## ASCENSORES

**VIOTAL**  
Florida 1073.....423-5883  
viotal@arnet.com.ar

## BOMBAS PARA AGUA

**AGUA Y SOL**  
Aلسنا 777.....431-4811

**EMI**  
Corrientes 1315.....426-2553

**GASMARKET**  
Av. Chile 1243.....495-4721  
ventas@gasmarket.com.ar

**GÓMEZ ROCO Y CIA.**  
Riоja 834.....431-0968

**RAMON RUSSO**  
Catamarca 155.....431-4625

## CALDERAS-CALEFACCIÓN

**BINDA AUGUSTO**  
Dean Funes 348.....431-0136

**CANDY**  
10 de Octubre 444.....421-2983

**GASMARKET**  
Av. Chile 1243.....495-4721  
ventas@gasmarket.com.ar

**MICROCLIMA NORTE**  
Av. Gral. Arenales 604.....439-5157

**RIS**  
San Luis 89.....432-1014

**SIMESIN INGENIERIA**  
GRAL. O'HIGGINS 261.....422-0548  
simebielke@hotmail.com

**VICTORIO BINDA**  
España 63.....431-0777  
victoriobinda@arnetbiz.com.ar

## CAÑOS Y ACCESORIOS

**ACERLOT**  
Leguizamón 1450.....431-5599

**CEAR**  
Zuviría 2565.....439-3572

**CORRALÓN LA TABLADA**  
Av. Independencia 1150.....423-0874  
corralonlatablada@arnetbiz.com.ar

**EMI**  
Corrientes 1315.....426-2553

**GALVYTUB**  
San Luis 881.....431-9598

**GAS SERVICE**  
Bolívar 340.....422-4570

**GASMARKET**  
Av. Chile 1243.....495-4721  
ventas@gasmarket.com.ar

**GAY GAS**  
San Martín 863.....422-2723

**GÓMEZ ROCO Y CIA.**  
Riоja 834.....431-0968

**HIERRONORT**  
Paraguay 1450.....423-1445

**PERERA QUINTANA SANITARIOS**  
J.M.Leguizamón esq.Alte.Brown 421-4340  
www.pereraquintanasanit.com.ar

**PRO-MET**  
Av. Chile 1680.....423-4050

**SANSONE MATERIALES**  
Av. Virrey Toledo 753.....431-5063

**SUPERMAT**  
C. Pellegri 445.....421-6000

**TODO CAÑOS**  
Olavarría 155.....421-7969

**TUBO PLAST**  
Catamarca 903.....423-0024

**TUBOS SALTA**  
25 de Mayo 791.....421-5632

**TUBONOR**  
Av. Tavella 2750.....423-4021

**VICTORIO BINDA**  
España 63.....431-0777  
victoriobinda@arnetbiz.com.ar

## CARPINTERIA DE OBRA

**GUAFRA**  
Av. Independencia 1164...423-6582

**HOSEN MUEBLES**  
H.D. Lerma 131.....432-9472



## MESADAS ACERO PILETAS

**MADEKA SRL**  
Olavarría 146 .....431-3548

### CARPINTERÍA METALICA

**ABERMET**  
Av. Suiza 474 B°Morosoni..423-7864  
**ABERTURAS AMÉRICA**  
J.M. Leguizamón 1023.....421-4536  
**CEM**  
Av. Chile 1456 .....423-6089  
**CERRALUM SALTA**  
J.B.Alberdi 793 .....496-0322  
**ELEMNOR**  
V. Tedin 940.....423-2002  
**EMI**  
Corrientes 1315 .....426-2553  
**MANUEL ALVARADO**  
Av. Independencia 710 .....423-1805  
**MASSAFRIO**  
20 de Feb. 312 (Met.)...(03876) 420-417  
**METALÚRGICA GAY**  
Av. Durañona s/n.....428-0234  
**METALÚRGICA SER-MAN**  
Los Lancers 1480 .....423-0054  
**PARTENÓN**  
D. Leguizamón 832 .....426-0576  
**PETTINAROLI METALÚRGICA**  
Pedernera 223.....421-9426  
**PRO-MET**  
Av. Chile 1680 .....423-4050  
**TORRES VIDRIOS**  
Santiago del Estero 677 .....431-3997  
**VALDEZ VICENTE**  
Córdoba 1128 .....423-6135

### CARTELERÍA

**BUNKER CARTELERIA**  
Pellegrini 982 .....423-6652  
**CENTRO IMAGEN**  
Deán Funes 165 .....431-0963  
**COPY-SHOW**  
Mitre 424.....421-3030  
**DE SANTOS**  
Buenos Aires 900.....423-6665  
**ESTUDIO 3**  
Tucumán 995.....423-1754  
**PIXEL**  
Pellegrini 915 .....422-7956  
**P&C GRAPHIC**  
Caseros 1203 .....421-8007

### CEMENTO

**CEMENTO MINETTI**  
España 612.....431-8483  
**CORRALÓN EL MERCADO**  
Av.Independencia 698 .....423-2233  
**CORRALÓN LA TABLADA**  
Av. Independencia 1150.....423-0874  
corralonlatablada@arnetbiz.com.ar  
**E.M.I.**  
Av. Chile 1591- Capital .....4261631  
Arenales 1870 -Oran.....420030  
Av. Alberdi 1135 - Tartagal.....423993

### CERÁMICOS

**CERÁMICA ANDINA**  
Av. Tavella y Cam. a la Isla S/N..435-3030  
ventas@ceramicandina.com.ar  
**CERAMICA COQUENA**  
Av. Durañona 1335 .....428-3343  
**CERÁMICA DEL NORTE**  
Av. Gral Artigas 252 .....428-0680  
**CERÁMICA SALTEÑA**  
Av. Tabela y Cam. a la Isla ..435-0350

**ZENAVILLAS CERÁMICAS**  
Mariano Moreno 2131.....434-1092

### CIELORRASOS

**AISLAPOR**  
Mendoza 1174 ..... 156-058836  
**E.M.I.**  
Av. Chile 1591- Capital .....4261631  
Arenales 1870 -Oran.....420030  
Av. Alberdi 1135 - Tartagal.....423993  
**IMPOPLEGA**  
La Rioja 500 .....421-8314  
**LA CASA DEL REVESTIMIENTO**  
Buenos Aires 715 .....423-4111  
**SALTAPOR**  
J. M. Leguizamón 1946.....431-1088  
**TODO CIELORRASO**  
Av. San Martín 1625.....431-6324  
**TODO TELGOPOR**  
San Juan 918 .....421-3985

### CIRCUITOS CERRADOS

**DE TV**  
**ALBIERO HNOS.**  
Av. Virrey Toledo 898 .....421-8800

### CHAPAS

**ACERLOT**  
Leguizamón 1450.....431-5599  
**CEM**  
Av. Chile 1456.....423-6089  
**EMI**  
Corrientes 1315 .....426-2553  
**GALVYTUB**  
San Luis 881.....431-9598  
**HIERRONORT**  
Paraguay 1450 .....423-1445  
**PRO-MET**  
Av. Chile 1680 .....423-4050  
**SUPERMAT**  
C. Pellegrini 445.....421-6000

### CONTENEDORES

**20 DE FEBRERO**  
H'Oggins 973.....434-5452  
**CONTENOR**  
Martín Cornejo 1461 .....431-2690  
**CONTEMAS**  
Santiago del Estero 191 .....431-0496  
**EL CUERVO**  
Bolívar 1090.....431-6880

### CONSTRUCCION EN SECO

**ADICEM**  
Av. Independencia 605 .....4236474  
adicem@adicem.com.ar  
**BIMAQO**  
10 de Octubre 70.....431-0039  
**CORRALÓN ACONQUIJA**  
Av. Chile 1145 .....496-0786  
**CORRALÓN CHACABUCO**  
Chacabuco 264 .....422-5647  
**ELEMNOR SRL**  
Virgilio Tedin 940.....423-2002  
**EMI**  
Corrientes 1315 .....426-2553  
**ING. ALEJANDRO OJEDA**  
Gral. O'Higgins 1120 .....422-0588  
ojedale@argentina.com  
**PLACACENTRO**  
J. M. Leguizamón 950.....431-1608  
**SALTAPOR**  
J. M. Leguizamón 1946.....431-1088  
saltapor@arnet.com.ar

**SANSONE MATERIALES**  
Av. Virrey Toledo 753 .....431-1407  
**SOMECO**  
Gral. Güemes 561.....155501022  
contacto@consultorasomeco.com  
www.consultorasomeco.com

### COPIAS DE PLANOS

**AOYLEN COPIAS**  
Zuviria 342.....421-2466  
**COPIAS DE PLANOS**  
San Luis 112.....423-4311  
**LA CASA DE COPIAS Y PLANOS**  
Av. Belgrano 877.....431-1487

### CORTINAS

**E.M.I.**  
Av. Chile 1591- Capital .....4261631  
Arenales 1870 -Oran.....420030  
Av. Alberdi 1135 - Tartagal.....423993  
**GEMA TOLDOS & CORTINAS**  
Brown 594.....421-4848  
www.toldosgema.com.ar  
**INDUMETAL S.R.L.**  
Av. Chile 1449 .....423-6097  
**LAVICOR**  
S. del Estero 953 .....431-7025  
**MAT-FER**  
Urquiza 1730.....421-4639

### DECORACIÓN

**ALPA**  
Güemes 694.....431-2642  
**ALQUIMIA**  
Balcarce 405 .....422-8240  
**BEBEL MAURY**  
Pueyrredon 1144.....432-0369  
**CORTINADOS RODRIGUEZ**  
A. Güemes 427.....431-0988  
**DECORAR**  
Santiago del Estero 287 .....421-5059  
**DULCE Y MELOSO**  
Balcarce 406 .....401-1708  
**EL CHABOT**  
B. Mitre 859 .....422-4154  
**EL GALPÓN**  
Ameghino 262 .....431-5500  
**ESTAR MUEBLES**  
Pueyrredon 496 .....432-1448  
**ESTILO Y DISEÑO**  
Sarmiento 965.....431-1521  
**FABIÁN**  
B° San Francisco.....424-2967  
**GOIVA**  
Córdoba 1021 .....426-2422  
**HABITAT INTERIOR**  
Av. Belgrano 1800 .....421-8288  
**J.A. TEXTIL**  
Jujuy 486.....421-2566  
**LA CASA DEL REVESTIMIENTO**  
Buenos Aires 715 .....423-4111  
**LAVICOR**  
S. del Estero 953 .....431-7025  
**LAS DOÑAS**  
Caseros 665 .....431-4187  
**MAJA DISEÑO**  
.....422-8782  
**MOLINS**  
Córdoba 275.....431-1085  
**RHOMANY**  
Zuviria 1456.....422-7221  
**TAPICERIA NADAL**  
Chacabuco 313 .....432-0430  
**TELAS Y COSAS**  
Balcarce 495 .....431-9034  
**TERRANOVA MUEBLES & DISEÑOS**  
B. Mitre 946.....421-0764

### EMPRESAS CONSTRUCTORA

**AGI CONSTRUCCIONES**  
Durañona 1050.....428-2758  
**ANBRA**  
Güemes 1032 .....422-3744  
prokretesalta@gmail.com  
**BANCHIC**  
Libertad 343 .....423-0893  
**BETON S.R.L.**  
Av. Tavella 1255 .....401-2020  
beton@salnet.com.ar  
**CASAS CONTEMPORANEAS**  
Pueyrredón 999 .....422-2815  
**CONSTRUCTORA FEYLING**  
Santiago del Estero 283 .....431-7594  
**DALCÓN S.A.**  
Balcarce 2530 .....439-2037  
**EL OMBÚ**  
Maipú 580 .....422-8483  
**ERG NORANDINA SRL**  
25 de Mayo 105.....432-1312  
www.grupoerg.com  
**FLORES GRION**  
Zuviria 2641 .....439-3533  
**GARIN CONSTRUCCIONES**  
Av. Reyes Católicos 1677 .....439-2410  
**HUASI SA**  
España 1535 .....422-3146  
**ING. J. R. MARTINEZ**  
Paraguay 1450 .....423-0805  
**INGE 2 SRL**  
Esteco 1015 .....423-6198  
**ISN**  
Vicente López 2398.....439-3701  
**LUXEN CONSTRUCCIONES**  
Av. Belgrano 1795 .....422-7009  
**MADEO LUIS DANIEL**  
Alvarado 81 .....421-8509  
**MARIO BANCHIK Y CIA**  
Libertad 343 .....423-0898  
**NOROSTE CONSTRUCCIONES**  
20 de Febrero 393 .....422-7878  
**SAN PATRICIO**  
San Juan 151 .....431-4920  
**SERVIOBRAS**  
Pedernera 1350 .....421-0730  
**SERVICIOS Y OBRAS SRL**  
M. T. Alvear 442.....422-4344  
**SOMECO**  
Gral. Güemes 561.....155501022  
contacto@consultorasomeco.com  
www.consultorasomeco.com  
**REDES NORTE SRL**  
Rivadavia 1319.....422-8061

### ENERGÍA SOLAR

**GASMARKET**  
Av. Chile 1243.....495-4721  
ventas@gasmarket.com.ar

### ESTRUCTURAS METÁLICAS

**SOMECO SAS**  
Gral. Güemes 561 Of. 8 .....3874846006  
www.consultorasomeco.com

### FERRETERIAS

**BOLLINI S.A.**  
C. Pellegrini 811.....423-5990  
**BULONERA LA TUERCA**  
Pellegrini 888 .....423-3078  
**CARLOS FLORES SRL**  
Deán Funes 1148 .....421-1489  
**CAS FERRETERIA 624**  
Independencia 624.....423-3759

**CORRALÓN AYALA**  
Zacarías Yanci 549.....434-4702

**CORRALÓN EL MERCADO**  
Av. Independencia 698.....423-2233

**CUADRADO HERMANOS**  
Pellegrini 742.....423-6713

**DISCOVER**  
Rep. de Siria 489.....422-1199

**EMI**  
Corrientes 1315.....426-2553

**ENORTEC**  
General Mitre 899.....421-9267

**FERRERÍA GAY**  
Jujuy 591.....422-5544

**LIBRA**  
Córdoba 648.....431-1756

**FERRERÍA MAESTRO**  
Av. San Martín 2091.....431-7353

**FERRERÍA PELLEGRINI**  
Pellegrini 602.....431-6669

**FERROLUZ**  
Alberdi 222.....431-2811

**FIORI**  
Catamarca 431.....431-8351  
gfiori@arnet.com.ar

**FRIVAL**  
Av. Chile 1750.....426-2666

**GASOL SRL**  
Pellegrini 672.....431-4080

**GÓMEZ ROCO Y CIA.**  
Ríoja 834.....431-0968

**INDEPENDENCIA**  
Santa Fé 1398.....426-2094

**IPS**  
Gorriti esq. Urquiza.....42-13538

**LA FERRET**  
Av. 17 de Junio 297.....425-1847

**MAT-FER**  
Urquiza 1275.....422-5457

**M&T**  
San Martín 1314.....421-0984

**PIRAMIDES**  
Entre Ríos 1401.....422-3648

**PRO-MET**  
Av. Chile 1680.....423-4050  
diego@prometsrl.com.ar

**SAN JOSE**  
San Martín 806.....431-3486

**SU BULONERA**  
Av. Independencia 792.....427-2349

**SUPERBRICO**  
Mendoza 937.....422-3697

**VALE EDUARDO**  
Catamarca 1193.....423-4516

**VELEZ LA BULONERA**  
Pellegrini 691.....431-1399

**GAS**

**AGUA'S**  
Av. Entre Ríos 2199.....401-9558

**CORRALÓN EL MERCADO**  
Av. Independencia 698.....423-2233

**EMI**  
Corrientes 1315.....426-2553

**GAS SERVICE**  
Bolívar 340.....422-1219

**GASMARKET**  
Av. Chile 1243.....495-4721  
ventas@gasmarket.com.ar

**GAY SRL**  
San Martín 863.....422-2723

**TODO GAS**  
Av. San Martín 822.....421-4047

**HERRAJES**

**CORRALÓN CHACABUCO**  
Chacabuco 264.....422-5647

**DISCOVER**  
Rep. de Siria 489.....422-1199

**EMI**  
Corrientes 1315.....426-2553

**HERRAJES ITUZAINGÓ**  
Ituzaingó 430.....422-8870  
herrajes.ituzaingó.salta@gamil.com

**HERRAJES SAN JOSE**  
Av. Entre Ríos 976.....422-4809

**INDEPENDENCIA**  
Santa Fé 1398.....426-2094

**MAESTRO**  
Av. San Martín 2091.....431-7353

**MAT-FER**  
Urquiza 1275.....422-5457

**FIORI**  
Catamarca 431.....431-8351  
gfiori@arnet.com.ar

**HERRAJES ABC**  
Av. Entre Ríos 966.....421-3975

**HIERROS**

**ABERMET**  
Av. Suiza 474 B° Morosoni.423-7864

**ACERLOT**  
Leguizamón 1450.....431-5599

**CORRALÓN CHACABUCO**  
Chacabuco 264.....422-5647

**CORRALÓN EL MERCADO**  
Av. Independencia 698.....423-2233

**CORRALÓN LA TABLADA**  
Av. Independencia 1150.....423-0874  
corralonlatablada@arnetbiz.com.ar

**EMI**  
Corrientes 1315.....426-2553

**HIERROS DE SALTA**  
Juan Martín Lee 1450.....431-6655

**HIERROS METÁN**  
San Martín s/n.....(03876) 421674

**HIERRONORT**  
Paraguay 1450.....423-1445

**MAT-FER**  
Urquiza 1275.....422-5457

**MURATORE**  
Alvarado 1491.....422-1596

**PETTINAROLI METALÚRGICA**  
Pedernera 223.....421-9426

**PRO-MET**  
Av. Chile 1680.....423-4050

**SANSONE MATERIALES**  
Av. Virrey Toledo 753.....431-5063

**SUPERMAT**  
C. Pellegrini 445.....421-6000

**HORMIGÓN ELABORADO**

**AGI CONSTRUCCIONES**  
Durañoña 1050.....428-2758

**FULLBLOCK**  
P.Industrial Gral. Güemes lote 3y9\_4917069  
www.fullblock.com.ar

**SOLA GUILLERMO**  
Martínez Saravia 1810.....426-1699

**IMPERMEABILIZACIONES**

**ADICEM**  
Av. Independencia 605.....4236474  
adicem@adicem.com.ar

**AGUA'S**  
Av. Entre Ríos 2199.....401-9558

**ANBRA**  
Güemes 1032.....422-3744  
prokretsalta@gmail.com

**EMI**  
Corrientes 1315.....426-2553

**LAMI-TECH SH**  
Coronel Moldes 665.....431-2780

**LAS MALVINAS**  
Islas Malvinas 189.....432-9386

**LA RIVERA**  
Islas Malvinas 181.....431-5467

**MEMBRANAS SALTA**  
Urquiza 1111.....421-1169

**MAS AISLACIÓN**  
Lerma 754.....423-8302

**MEMBRANOR**  
Lerma 918.....423-2027

**PRO-MET**  
Av. Chile 1680.....423-4050

**TEPKO**  
Av. Güemes 1032.....422-3744  
info@tepk.com.ar

**VICTORIO BINDA**  
España 63.....431-0777  
victoriobinda@arnetbiz.com.ar

**WATERTEC - ING. MARÍA MARTA ALEMÁN**  
.....154-438803

**LAJAS**

**LA ACHIRANA**  
Av. Ex Comb. de Malvinas 3773.424-9567

**PÉTREOS**  
San Juan 785.....422-1935  
ventas@petreos.com.ar

**TODO LAJAS Y PISCINAS**  
Av. Paraguay 2300.....427-1451

**MADERERAS-CARPINTE-  
RIAS ASERRADEROS**

**AMÉRICA**  
Leguizamón 1023.....431-1608

**CEDORRÁN**  
Caseros 1750.....421-1582

**CORRALÓN AMÉRICA**  
Leguizamón 1977.....431-1608

**CORRALÓN CHACABUCO**  
Chacabuco 264.....422-5647

**DALFER MADERAS**  
Av. Paraguay 2180.....427-1256

**DANIEL LEÓN**  
A. Alsina 960.....421-0733

**EL PORTAL**  
F. de Zuviría 1760.....439-3669

**FAAL**  
Av. Independencia 849.....423-9498

**GUAFRA**  
Av. Independencia 1164.....423-6582

**INDEPENDENCIA**  
Santa Fé 1398.....426-2094

**MADEKA SRL**  
Olavarría 146.....431-3548

**MADERAS EL MENSU II**  
Av. Artigas 50.....428-1868

**MADERERA OTTO**  
Av. Artigas 70.....428-2137

**PLACACENTRO**  
J. M. Leguizamón 950.....431-1608

**RESTON**  
M. Acevedo 188.....423-6558

**SAN JORGE**  
Córdoba 933.....423-1642

**SANSONE Y JC FERNANDEZ**  
Mariano Benítez 647.....439-3561

**SANTA RITA**  
Pueyrredón 2923.....439-5287

**MARMOLERIAS**

**10 DE OCTUBRE**  
10 de Octubre 787.....423-4379

**ABRASIVOS SAN LUIS**  
Islas Malvinas 220.....431-8291

**LA CASA DEL REVESTIMIENTO**  
Buenos Aires 715.....423-4111

**LA NUEVA INDUSTRIAL**  
Corrientes 1195.....423-1664

**LIQUITAY**  
Lavalle 2015.....423-0231

**MY G**  
Av. Chile 1640.....423-8625

**MARMOLERÍA PSENDIA**  
Av. Chile 1665.....423-1523

**PÉTREOS**  
San Juan 785.....422-1935  
ventas@petreos.com.ar

**RESINA SAN LUIS**  
Islas Malvinas 220.....431-8291

**MATERIALES DE  
CONSTRUCCIÓN**

**A.G. CHIBAN S.R.L.**  
Pellegrini 802.....423-2206

**ARIDOS QUIJANO**  
Av. Alfredo Palacios 2720.....427-0050

**CERÁMICA DEL NORTE**  
Av. Artigas 252.....428-0680

**CERAMICADOS**  
Av. Paraguay s/n.....423-6629

**CERÁMICA SALTEÑA**  
Polonia 2201.....435-0350

**COMESA**  
Pueyrredón 775.....431-1233

**CORRALÓN 1° DE MAYO**  
Sebastián Arias 19 (Caf.) (03878) 42-1209

**CORRALÓN 20 DE FEBRERO**  
O'Higgins 973.....434-5452

**CORRALÓN ACONQUIJA**  
Av. Chile 1145.....496-0786

**CORRALÓN AYALA**  
Zacarías Yanci 549.....434-4702

**CORRALÓN DEL NOA**  
Av. Chile 1296.....423-4700

**CORRALÓN DON ABRAHAM**  
Av. Paraguay 1248.....426-9890

**CORRALÓN EL AMIGO**  
Av. Chile 1450.....423-1235  
elamigo.salta@elamigo.com

**CORRALÓN EL MERCADO**  
Av. Independencia 698.....423-2233

**CORRALÓN EL OBRERO**  
Tte. Ibañez 810-Güemes.....491-1859

**CORRALÓN KETI**  
San Merín 251.....(03878) 42-1135

**CORRALÓN LA TABLADA**  
Av. Independencia 1150.....423-0874  
corralonlatablada@arnetbiz.com.ar

**CORRALÓN SAN ANTONIO**  
Av. Independencia 124.....423-6125

**EL SALTEÑO**  
Av. Independencia 680.....426-2199

**EL SOL**  
I. Malvinas 144.....421-0476

**EMI**  
Corrientes 1315.....426-2553

**FAAL**  
Independencia 849.....423-9498

**FER-CONS**  
Av. Reyes Católicos 2192...439-0762

**FERBAZEL**  
Rivadavia 101 (Tar.) (03875)42-4299

**FIORI**  
Catamarca 431.....431-8351  
gfiori@arnet.com.ar

**GASMARKET**  
Av. Chile 1243.....495-4721  
ventas@gasmarket.com.ar

**PERERA QUINTANA SANITARIOS**  
JM.Leguizamón esq. Alte. Brown 421-4340  
www.pereraquintanasanit.com.ar

**SAN JAVIER**  
Leguizamón 1817.....431-1496

**SANSONE MATERIALES**  
Av. Virrey Toledo 753.....431-1407

**SANTA ANA**  
Ampliación B° Santa Ana...429-1762

**SANTA FE**  
Lavalle 1171.....423-0125

**SILVA**  
Las Acacias 32.....439-5602

**SOTO**  
Rondeau 1395.....423-2634

**SUPERMERCADO SINGH**  
El Galpón.....(03876) 49-1131

**SUPERMAT**  
C. Pellegrini 445.....421-6000

**TOSONI**  
Co. Egués 478 (Orán).(03878)421449

**VICTORIO BINDA**  
España 63.....431-0777

**MATERIALES ELÉCTRICOS  
ILUMINACIÓN**

**A.F.INGENIERÍA**  
General Alvarado 2019.....422-0634

**AMPERE NORTE**  
Ituzaingó 2.....421-3322

**BP**  
Av. Tavella 2830.....427-1001

**CORRALÓN AYALA**  
Zacarías Yanci 549.....434-4702

**CORRALÓN EL MERCADO**  
Av. Independencia 698.....423-2233

**CRYSTAL**  
Alberdi 200.....422-2059

**ELECTRICID R. D.**  
Jujuy 642.....431-6065

**ELECTRONOA**  
Urquiza 854.....422-5593

**ELECTRO NORTE**  
Av. Entre Ríos 867.....431-1448

**DISTRIBUIDORA GAY**  
San Martín 863.....422-2723

**FELTRIN**  
Jujuy 363.....421-1600

**FERROLUZ**  
Alberdi 222.....431-2811

**ING. PABLO MARTOS**  
Pje. Moisés Oliva 133.....423-9185  
info@pablomartos.com

**INTECTO**  
Lamadrid 877.....426-0072

**LESELEC**  
Zabala 117.....423-2663

**LUXEM**  
Av. Belgrano 1795.....421-1605

**MAFE ELECTROMECHANICA**  
B. Mitre 1898.....439-4622

**METALNOR ELECTRICIDAD**  
Av. Chile 1449.....423-1751

**OIEL**  
Coronel Suárez 271.....431-0996

**SAN JUAN ELECTRICIDAD**  
San Juan 502.....421-2855

**TECNOFER**  
Necochea 226.....422-2446

**MOSAICOS (FABRICAS)**

**10 DE OCTUBRE**  
10 de Octubre 787.....423-4379

**CALCARTE**  
Av. Entre Ríos 327.....422-7497

**LA NUEVA INDUSTRIAL**  
Corrientes 1195.....423-1664

**PARQUET**

**INDUSPARQUET**  
Indalecio Gómez 154.....431-3959  
npintado@indusparquet.com.ar

www.flexcuber.com.ar

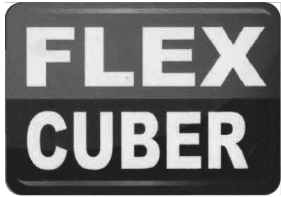

**MEMBRANAS  
EN  
PASTA**



www.alumair.com.ar

**AISLANTES TERMICOS**

**MADEKA SRL**  
Olavarría 146.....431-3548  
**ZANNIER HNOS**  
Belgrano 1955..... 154-027960

**PILETAS DE NATACIÓN**

**AGUA Y SOL**  
Alsina 777 .....431-4811  
**AQUAFLASS**  
Juan D. Perón 2350 .....436-1500  
**AQUAPOOL**  
Av. Entre Ríos 1650 .....431-1117  
**INDUSTRIAS CLARCK**  
General Lamadrid 610.....422-8601  
**PERERA QUINTANA SANITARIOS**  
JM.Leguizamón esq.Alte.Brown 421-4340  
www.pereraquintanasanit.com.ar  
**PÉTREOS**  
San Juan 785 .....422-1935  
ventas@petreos.com.ar  
**TODO LAJAS Y PISCINAS**  
Av. Paraguay 2300.....427-1451

**PINTURERÍAS**

**AMÉRICA**  
Leguizamón 960 .....421-1222  
**CASA OREL**  
Chacabuco 142 .....421-5585  
**COLORSHOP**  
Caseros 1098 .....422-5550  
Suc. Jujuy 563 .....432-0907  
**CORRALÓN AYALA**  
Zacarías Yanci 549 .....434-4702  
**EL OBRERO**  
General Güemes.....(0387) 491-1859  
**EL PINTOR**  
Florida 779 .....423-2950  
**EMI**  
Corrientes 1315 .....426-2553  
**EXODO**  
Av. Independencia 650 .....423-3355  
**FAAL**  
Av. Independencia 849 .....423-9498  
**FIORI**  
Catamarca 431 .....431-8351  
gfiori@arnet.com.ar  
**INDEPENDENCIA**  
Santa Fé 1398 .....426-2094  
**LA CASA DEL REVESTIMIENTO**  
Buenos Aires 715 .....423-4111  
**LOS ESPECIALISTAS**  
San Luis 1501 .....431-3965  
**MARTEL**  
La Rioja 969 .....423-2566  
**MARTÍN**  
Jujuy 636 .....422-4205  
**PINTURERÍA SILVA**  
Las Acacias 32 .....439-5602  
**PINTURERÍA ZELAYA**  
Jujuy 958 .....423-9537  
**PIRAMIDES**  
Entre Ríos 1401 .....422-3648  
**QUE COLOR**  
Zuvinría 1465 .....439-4747  
**ROMA**  
Zabala 599 .....423-5832  
**SAN JAVIER**  
Leguizamón 1817 .....431-1496  
**SAN JORGE**  
General Güemes.....(0387)491-2626

**PISOS Y REVESTIMIENTOS**

**CAMPO REVESTIMIENTOS**  
Los Nogales 448 T.C.....154-576911  
campo.revestimientos@gmail.com  
**CASAS CONTEMPORÁNEAS**  
Pueyrredón 999 .....422-2815

**CENTRO GOMA**  
Pellegrini 411 .....421-6231  
centrogomayahoo.com.ar  
**CERÁMICA DEL NORTE**  
Av. Artigas 252 .....428-6081  
**CORRALÓN EL MERCADO**  
Av.Independencia 698 .....423-2233  
**CORRALÓN LA TABLADA**  
Av. Independencia 1150.....423-0874  
corralonlatablada@arnetbiz.com.ar  
**E.M.I.**  
Av. Chile 1591- Capital .....4261631  
Arenales 1870 -Oran.....420030  
Av. Alberdi 1135 - Tartagal.....423993  
**ISN**  
Vicente López 2398.....439-3701  
**LA CANDELARIA**  
Av. General Winter 11 .....401-0800  
**LA CANTERA**  
Av. Paraguay 1501 .....426-0350  
**LA CASA DEL REVESTIMIENTO**  
Buenos Aires 715 .....423-4111  
**LA NUEVA INDUSTRIAL**  
Corrientes 1195 .....423-1664  
**LIQUITAY**  
Lavalle 2015.....423-0231

**MADEKA SRL**  
Olavarría 146.....431-3548  
**PERERA QUINTANA SANITARIOS**  
JM.Leguizamón esq.Alte.Brown 421-4340  
www.pereraquintanasanit.com.ar  
**PÉTREOS**  
San Juan 785 .....422-1935  
ventas@petreos.com.ar  
**SUPERMAT**  
C. Pellegrini 445.....421-6000

**PORTONES AUTOMÁTICOS**

**AUTOMATISMOS PAESANI**  
Pasaje Ing. Klein 23 .....431-4247  
**INDUMETAL**  
Los Partidarios 1220 .....423-  
6097 **INDUSTRIAS CLARCK**  
General Lamadrid 610 .....4228601  
**GAVENDA**  
Los Nogales 61 .....439-2101  
**GIOVA**  
Córdoba 1021 .....426-2422  
gmalvasi@arnet.com.ar  
**MAT FER**  
Urquiza 1730 .....422-5457  
**MORIZZIO**  
Mendoza 480.....421-5494  
**PETTINAROLI METALÚRGICA**  
Pedernera 223 .....421-9426

**PREMOLDEADOS**

**CEAR**  
Zuvinría 2565.....439-3572  
**ELEMENTOS PARA LA CONSTRUCCIÓN**  
Zambrano 57 .....428-2125  
**PÉTREOS**  
San Juan 785 .....422-1935  
ventas@petreos.com.ar  
**PREMAR S.A.**  
Paraguay 1450 .....423-1297  
**PREMOLDEADOS SALTA**  
Camino a Colón s/n° -Cerrillos...490-2463

**PVC**

**DE SANTOS**  
Buenos Aires 900 .....423-6665  
**E.M.I.**  
Av. Chile 1591- Capital .....4261631  
Arenales 1870 -Oran.....420030  
Av. Alberdi 1135 - Tartagal.....423993

**GASMARKET**  
Av. Chile 1243.....495-4721  
ventas@gasmarket.com.ar  
**IMPOPLEGA**  
La Rioja .....421-8314  
**LAVICOR**  
S. del Estero 953 .....431-7025  
**REDES**  
Olavarría 104 .....421-8060  
**SANSONE MATERIALES**  
Av. Virrey Toledo 754 .....431-5063  
**SUPERMAT**  
C. Pellegrini 445 .....421-6000  
**TODO CAÑOS**  
Olavarría 155 .....421-7969  
**TUBONOR**  
Av.Tavella 2750 .....423-4021  
**TUBO PLAST**  
Catamarca 903 .....423-0024  
**TUBOS SALTA**  
25 de Mayo 791 .....421-5632

**SANITARIOS**

**AGUAS**  
Av. Entre Ríos 2199 .....401-0558  
**CORRALÓN AYALA**  
Zacarías Yanci 549 .....434-4702  
**CORRALÓN EL MERCADO**  
Av.Independencia 698 .....423-2233  
**CORRALÓN LA TABLADA**  
Av. Independencia 1150.....423-0874  
corralonlatablada@arnetbiz.com.ar  
**CHIBAN HNOS**  
Caseros 759 .....431-7302  
**DISTRIBUIDORA GAY**  
San Martín 863.....422-2723  
**EMI**  
Corrientes 1315 .....426-2553  
**EL SOL**  
I. Malvinas 144 .....421-0476  
**GASMARKET**  
Av. Chile 1243.....495-4721  
ventas@gasmarket.com.ar  
**IPS**  
Gorriti esq. Urquiza .....42-13538  
**LISI SANITARIOS**  
Pueyrredón 720 .....432-9227  
**PERERA QUINTANA SANITARIOS**  
JM.Leguizamón esq.Alte.Brown 421-4340  
pqsanitarios@gmail.com  
www.pereraquintanasanit.com.ar  
**SANITEC**  
Olavarría 246 .....431-5600  
**SANITARIOS SALTA**  
Ituzaingó 158 .....422-0243  
**SUPERMAT**  
C. Pellegrini 445.....421-6000  
**TODO CAÑOS MELGAR**  
Olavarría 155 .....421-7969  
**TODO GAS**  
Av. San Martín 822 .....421-4047  
**TUBO PLAST**  
Catamarca 903 .....423-0024

**SEGURIDAD INDUSTRIAL**

**CARLOS FLORES SRL**  
Deán Funes 1148 .....421-1489  
**CENTRO GOMA**  
Pellegrini 411 .....421-6231  
centrogomayahoo.com.ar  
**FIORI**  
Catamarca 431 .....431-8351  
gfiori@arnet.com.ar

**SISTEMA DE BOMBEO**

**GASMARKET**  
Av. Chile 1243.....495-4721  
ventas@gasmarket.com.ar

**SISTEMA CONTRA  
INCENDIO**

**ING. RAMÓN RUSSO**  
Catamarca 155 .....431-4625

**TELEFONÍA- EQUIPOS  
INSTALACIÓN**

**INGENIERIA COMTEC**  
Ituzaingó 73 .....431-4447  
**NICFUN**  
Alvarado 504 .....421-0470  
**MORIZZIO AUTO-RADIO**  
Mendoza 480.....421-5494  
**SISTEMA DE SEGURIDAD SRL**  
Urquiza 1402 .....431-3914  
**TELEFONIA SAF**  
Entre Ríos 1679 .....422-2878

**VIDEOPORTEROS**

**ALBIERO HNOS.**  
Av. Virrey Toledo 898 .....421-8800  
**INGENIERIA COMTEC**  
Ituzaingó 73 .....431-4447  
**MORIZZIO**  
Mendoza 480.....421-5494  
**NICFUN**  
Alvarado 504 .....4210470  
**SISTEM LOCK**  
San Luis 650.....421-7269  
**SISTEMA DE SEGURIDAD SRL**  
Urquiza 1402 .....431-3914  
**TELEFONIA SAF**  
Entre Ríos 1679 .....422-2878

**VIDRIERÍAS**

**CASEROS VIDRIOS**  
General Lavalle 3 .....431-9369  
**CASTELLANI**  
Chile 1243 .....423-4500  
**CRISTALIZANDO**  
Pellegrini 702.....423-7777  
**ELEMNOR SRL**  
Virgilio Tedin 940.....423-2002  
**ESPE VIDRIOS**  
Córdoba 701 .....423-9364  
**NORTE**  
Ameghino 577 .....422-5809  
**OBINSE SRL**  
Av.Independencia 1149.....401-1100  
**OSVALDO LEON**  
Mendoza 979.....431-4531  
**TORRES VIDRIOS**  
Sgo. del Estero 677 .....431-3997  
**VIDRIERÍA SAN MARTÍN**  
Av. San Martín 2047 .....431-6310

**VIVEROS-JARDINERÍA**

**EL ALGARROBO**  
Villa San Lorenzo .....492-1597  
**LAS MARGARITAS**  
Reyes Católicos 1433 .....439-8989  
**SANTA LUCILDA**  
Av. Chile 1596 .....426-0815  
**WALTER JARDINERÍA**  
Los Mandarinos 54 .....439-9389

# GUÍA DE PROVEEDORES DE SGO. DEL ESTERO

CARACTERÍSTICA TELEFÓNICA: 0385

## ABERTURAS

**ABERTURAS**  
Av. Belgrano (S) 4071..... 431-6290  
jorgearesta@arnetbiz.com.ar  
**ALUM CONS S.R.L.**  
Congreso 651..... 421-9613  
**ALVAREZ RAMON Carpinteria de obra**  
Viamonte 85..... 156096300  
**CASA LIVA SRL**  
Lavalle 66 (La Banda)..... 427-0035  
**CONSTRUIR S.A.**  
Av. Libertad 2797..... 439-0326  
**CORRALÓN ACONQUIJA**  
Libertad 2644..... 439-2451  
**CORRALÓN SAN JORGE**  
A. del Valle 1074 (L. B.)..... 427-2894  
**DISEÑO & CONSTRUCCIÓN**  
La Plata esq. Libertad..... 421-3911  
**E.M.I**  
Libertad 2716..... 439-2848  
**MERCOMAT**  
Av. Belgrano (N) 1179..... 437-0440  
**PALIO TIO AMELIO**  
P. L. Gallo 570..... 422-5869  
**SANTIAGO ABERTURAS**  
Av. Belgrano 1465..... 421-5064  
**SUINCO**  
Parq. Ind.s/n (La Banda)..... 437-0069  
**TARTEC**  
Av. Obispo de Victoria S/N Parq. Inds.  
(La Banda)..... 437-3057  
tartesr@gmail.com  
**TOBA**  
Av. Aguirre (S) 2906..... 431-7929  
Av. Rivadavia 148 (O)..... 422-3532  
España 564 (La Banda)..... 427-2937

## ADITIVOS

**MISHIMA SRL**  
Av. Alsina (O) 1468..... 422-1550

## AIRE ACONDICIONADO

**BAJO CERO**  
Viamonte 224..... 422-6538  
**BERRA REPARACIONES**  
Av. Alsina (O) 718..... 421-8136  
**ELECTROCLIMA**  
Antenor Alvarez 326..... 434-4528  
**FRIO CONFORT**  
Av. Belgrano (N) 1745..... 434-3667  
edmundoaogrosito@hotmail.com  
**LÍNEA BLANCA**  
Av. Hipólito Irigoyen 872..... 421-3494  
lineablancasrl@lineablancasrl.com.ar  
**REFRIGERACION DIAZ**  
Libertad 2228..... 439-3999  
**REFRIGERACIÓN NORTE**  
Alvarado 302..... 422-5196  
**REFRIGERACIÓN RIVADAVIA**  
Av. Rivadavia 902..... 421-9707  
**TECNO FRIO**  
Uriarte 16..... 421-2629  
**TODO FRIO**  
Leandro N. Alem 126..... 424-0577  
todofrio@gmail.com

## AISLANTES TÉRMICOS

**Y ACÚSTICOS**  
**CORRALÓN ACONQUIJA**  
Libertad 2644..... 439-2451  
**CORRALÓN EL AMIGO**  
Av. Belgrano (N) 956..... 450-4450  
**EI PINTAO**  
Av. Aguirre Sur 35..... 439-0770  
**E.M.I**  
Libertad 2716..... 439-2848  
**MISHIMA SRL**  
Av. Alsina (O) 1468..... 422-1550  
**MISIONES**  
Av. Aguirre (S) 558..... 421-2367  
**SUPERMAT**  
Av. Belgrano (S) 858..... 450-4456

## ALARMAS - SISTEMAS

**AC COMPONENTES**  
La Plata 497..... 422-0783  
**DIGITRONIC**  
Rivadavia 266..... (03854)42-1674  
**ELITE**  
Avellaneda 508..... 422-7005  
**EVINCO**  
Entre Ríos 580..... 422-8987  
**FORTALEZA**  
Av. Roca (S) 104..... 421-7733  
**LESS TELEFONIA Y ALARMAS**  
Sarmiento 455..... 431-8362  
**LES SERVICIOS INTEGRALES**  
..... 155-362544  
lessserviciosintegrales@gmail.com

## MONITOR

H. Yrigoyen 440..... 422-5505  
**MONITOR LA BANDA**  
Yrigoyen Norte 195..... 427-8333  
**SEGURIDAD ELECTRÓNICA**  
Misiones 472..... 424-0760  
**SERVICIOS DEL NORTE S.R.L.**  
Av. Roca (S) 601..... 421-2064  
www.sdnsl.com.ar  
**VIGIA**  
Libertad 254..... 421-2488

## ALUMBRADO PÚBLICO

**BP**  
Av. Libertad 1840..... 439-2299

## ALUMINIO

**ALUM-CONS**  
Congreso 661..... 421-9613  
**CARPINTERIA DE ALUMINIO**  
Av. Belgrano Sur 4071..... 431-6290  
**VIDRIAR**  
Independencia..... 422-5116

## AMOBILIARIOS DE COCINA

**PREISSO**  
Belgrano Sur 873..... 424-0880  
spacios@preisso.com.ar

## AMOBILIARIOS PARA OFICINAS

**CM LAS MALVINAS**  
Tucumán 278..... 421-9223  
**FEL-ROS**  
A. Rojas 621..... 421-4341  
**HD EQUIPAMIENTOS**  
Av. Belgrano Sur 43..... 421-0450  
**LOGROS**  
Avellaneda 252..... 421-0150  
**MELSAN**  
Libertad 2302..... 439-0336  
**MUEBLERÍA TAIN**  
Libertad 1676..... 439-0447  
**NOVA INFORMÁTICA**  
Av. Belgrano Sur 476..... 0810-555-6682  
**SADOC**  
Libertad 264/68..... 421-5987

## ARENAS

**BECCARIA JUAN**  
Congreso 1203..... 421-4358  
**CANTERA SANTA ROSA**  
Ruta 211 Los Morales..... 154-963305  
canterasantarosa@hotmail.com  
**COMERCIAL RUIZ**  
Tucumán 39 of 11 Savoy Hotel..... 422-5103

## ASCENSORES

**D'ANGELO Y CIA.**  
Av. Aguirre (S) 1899..... 439-0098  
**SIMA S.R.L.**  
Viamonte 146..... 156-884980  
ascensores@yahoo.com.ar

## BOMBAS PARA AGUA

**BOLLINI S.A.**  
Av. Gral J. Aro 886..... 421-4128  
**ELECTROMOTOR**  
Av. Belgrano (N) 1578..... 434-0024  
**ELECTROTÉCNICA ALIENDE**  
Av. Roca Sur 1107..... 422-9628  
**E.M.I**  
Libertad 2716..... 439-2848  
**GASMARKET**  
Av. Moreno Sur 953..... 422-9117  
ventas@gasmarket.com.ar  
**LOBRUÑO S.A.**  
Av. Saenz Peña 1305..... 439-0475  
**MAQUINAS Y MOTORES S.C.**  
Absalón Rojas 717..... 421-9621  
**PAVAN Y MOSCA S.R.L.**  
La Plata 116/18..... 422-4057

## BULONERÍAS

**BULON FER**  
**Pedro L Gallo 361**..... 421-1071  
**EL CONSTRUCTOR**  
Aristobulo del Valle 905..... 427-0007  
elconstructor@arnet.com.ar  
**E.M.I**  
Libertad 2716..... 439-2848

## FERRETERÍAS DEL NORTE

Av Saenz Peña 96..... 421-6067  
**MANZUR**  
H. Yrigoyen 956..... 424-0637  
**MBM S.R.L.**  
Av. S. Martín 348 (La Banda)..... 427-0116  
**LO BRUNO S.A.**  
Av. Roque Sáenz Peña 1305..... 427-8558

## CALDERAS - CALEFACCIÓN

**GASMARKET**  
Av. Moreno Sur 953..... 422-9117  
ventas@gasmarket.com.ar

## CAMARAS DE SEGURIDAD

**BAILON Y ASOC. S.R.L**  
Taboada 460..... 425-9510  
info@bailonyasociados.com.ar  
**LES SERVICIOS INTEGRALES**  
..... 155-362544  
lesserviciosintegrales@gmail.com  
**SERVICIOS DEL NORTE S.R.L.**  
Av. Roca (S) 601..... 421-2064  
www.sdnsl.com.ar

## CANTERAS

**CANTERA SANTA ROSA**  
Ruta 211 Los Morales..... 154-963305  
canterasantarosa@hotmail.com  
**COMERCIAL RUIZ**  
Tucumán 39 - Of. 11..... 422-5103  
**CONSTRUCCIONES DEL ESTERO**  
Belgrano (N) 5º Pasaje San José 448  
Bº Huaico Hondo..... 434-0690

## CAÑOS Y ACCESORIOS

**BOLLINI S.A.**  
Roca y Urquiza..... 421-4128  
**CORRALÓN SAN JORGE**  
A. del Valle 1074..... 427-2894  
**E.M.I**  
Libertad 2716..... 439-2848  
**GASMARKET**  
Av. Moreno Sur 953..... 422-9117  
ventas@gasmarket.com.ar  
**LA CASA DEL PVC**  
Av. Colón (N) 22..... 422-2391  
**MATERIALES NOROESTE**  
Av. Roca (S) 326..... 422-1519  
**PVC LIBERTAD**  
Libertad 1905..... 439-0464  
**TODO SANITARIO**  
Av. Bolivia Sur 365..... 427-3653

## CARPINTERÍAS

**ABBONDANDOLO ROQUE H.**  
Edison 40..... 431-0703  
**ALVAREZ RAMON Carpinteria de obra**  
Viamonte 85..... 156096300  
**CARPINTERIA SPITALE HNOS**  
Peralta Luna 715..... 431-0727  
vicentespitale@hotmail.com  
**CARPINTERIA ROQUE ABBONDANDOLO**  
Tomas Edison 40 Bº Cabildo..... 431-0703  
**CM LAS MALVINAS**  
Tucumán 278..... 421-9223  
**CORPOS AVELINO CARPINTERIA**  
R. De Velazco 258..... 421-9296  
**CORRALÓN ACONQUIJA**  
Libertad 2644..... 439-2451  
**DELTA MUEBLES**  
Av. Rivadavia Oeste 245..... 421-4540  
**FEL ROS**  
Absalón Rojas 621..... 421-4341  
**E.M.I**  
Libertad 2716..... 439-2848  
**JULIO Y GUIDO CHAVEZ SA**  
25 de Mayo S/N..... (03846)49-1027  
**MISIONES**  
Av. Aguirre (S) 558..... 421-2367  
**SANTIAGO ABERTURAS**  
Av. Belgrano 1465..... 421-5064  
**ULLA HNOS. CARPINTERIA**  
Lavalle 590 (La Banda)..... 427-1334  
**UNIVERSO CREATIVO**  
T. Edison 40..... 431-0703

## CARPINTERÍA DE ALUMINIO

**ABERTURAS**  
Av. Belgrano (S) 4071..... 431-6290  
jorgearesta@arnetbiz.com.ar  
**EMPRECONS S.R.L.**  
San Lorenzo 3533..... 431-0214  
emprecons@hotmail.com

## TARTEC

Av. Obispo de Victoria S/N Parq. Inds.  
(La Banda)..... 437-3057  
tartesr@gmail.com

## CARPINTERÍA METÁLICA-METALÚRGICA

**ALU-CON S.R.L.**  
Congreso 651..... 421-9613  
**CARPINTERIA DE ALUMINIO**  
Av. Belgrano Sur 4071..... 431-6290  
**CORRALÓN ACONQUIJA**  
Libertad 2644..... 439-2451  
**D'ANGELO Y CIA.**  
Av. Aguirre (S) 1899..... 439-0098  
**DEFFIS VICTOR**  
P. León Gallo 1695..... 424-0533  
**E.M.I**  
Libertad 2716..... 439-2848  
**EMPRECONS S.R.L.**  
San Lorenzo 3533..... 431-0214  
emprecons@hotmail.com  
**GONZALEZ HNOS**  
H. Yrigoyen 633..... 421-1685  
**MISSIO DANILO**  
Absalón Rojas 658..... 421-7390  
**TALLER FERRO**  
Pje. Avila 285 (H. Hondo)..... 434-0048  
**TOBA**  
Av. Aguirre (S) 2906..... 431-7929  
Av. Rivadavia 148 (O)..... 422-3532  
España 564 (La Banda)..... 427-2937

## CARTELERÍA

**ANIBAL DUMIT**  
San Martín 668..... 422-9907

## CERÁMICAS

**CERÁMICA SANTIAGO S.A.**  
Av. Solís y Santa Fe..... 431-0479  
**DISTRIBUIDORA SUDAMERICANA**  
Independencia 1730..... 422-9779  
**TOBA CERAMICOS**  
Av. Belgrano (S) 765..... 422-3532

## CONSTRUCCIÓN EN SECO

**CORRALÓN ACONQUIJA**  
Libertad 2644..... 439-2451  
**EI PINTAO**  
Av. Aguirre Sur 35..... 439-0770  
**E.M.I**  
Libertad 2716..... 439-2848  
**JOERLIVA**  
Rodolfo Filas 670 Bº Cabildo..... 431-3576  
joerliva2000@yahoo.com.ar

## CHAPAS

**CORRALÓN EL AMIGO**  
Av. Belgrano (N) 956..... 450-4450  
**E.M.I**  
Libertad 2716..... 439-2848  
**SUPERMAT**  
Av. Belgrano (S) 858..... 450-4456

## DECORACIÓN

**ASHPAY**  
Independencia 672..... 421-6945  
**ARTES MUEBLES**  
24 de Septiembre 886..... 421-8231  
**BARBAGLIA GIANFRANCO**  
24 de Septiemb. 886..... 421-8231  
**CALIDO REGALOS**  
Avellaneda 15..... 422-9728  
**CORRALÓN ACONQUIJA**  
Libertad 2644..... 439-2451  
**CM LAS MALVINAS**  
Tucumán 278..... 421-9223  
**ESTUDIO A**  
Libertad 202..... 421-2499  
**FAR JOR**  
Independencia 435..... 422-4626  
**GEMA DISEÑOS**  
Av. Belgrano (S) 1038..... 424-1642  
**JENSEN MARIA FLORENCIA**  
9 de Julio 227..... 421-1254  
**LOGROS**  
Avellaneda 252..... 421-1424  
**PAULA DIBUR**  
Thomas Edison 455..... 431-0531  
**SANTIAGO ILUMINACIÓN**  
Mendoza 75..... 422-0514  
**TOBA**  
Av. Aguirre (S) 2906..... 431-7929  
Av. Rivadavia 148 (O)..... 422-3532  
España 564 (La Banda)..... 427-2937  
**UNIVERSO CREATIVO**  
T A Edison 40..... 431-0703

**URBANO**  
Avellaneda 42 .....421-7647

**ELECTRICIDAD MATERIALES**

**AC**  
La Plata 497 .....422-0783  
**ALPA**  
Re. del Líbano 2099 .....431-3079  
**ALPA S.R.L.**  
Av. Aguirre (S) 2498 .....431-7924  
**CAR VER**  
25 de Mayo 177 .....(03844) 42-1930  
**CASA GIL**  
A. Alvarez 397B°Belgrano...421-0604  
**CORRALÓN SAN JORGE**  
A. del Valle 1074 .....427-2894  
**DILUX ELECTRICIDAD**  
Av. Aguirre (S) 984 .....424-1278  
**EDESE**  
Av. Roca Sur 214 .....450-5555  
**EDISON ELECTRICIDAD**  
La Plata 331 .....422-3674  
edisonelectricidad@argentina.com  
**ELECTRICIDAD LUNA**  
Av. Belgrano(S)2900 ..... 431-4991  
**ELECTRICIDAD LUNA SUD**  
Av. Moreno (S) 1347 .....421-1196  
**ELECTRICIDAD NOVALUX**  
Rivadavia (N) 272 (La Banda) .427-1054  
**ELECTRO NORTE**  
A. Del Valle 305 (La Banda)427-1580  
**ELECTROCENTRO S.R.L.**  
Av. Moreno (S) 914 .....421-5226  
electrocentrosrl@arnetbiz.com.ar  
**ELECTROFER**  
H Yrigoyen 633 .....421-1685  
**ELECTROMOTOR**  
Av. Belgrano (N) 1578 .....434-0024  
**ELECTRO SHOP**  
España 62(La Banda) .....427-3440  
ventas@electroshoponline.com.ar  
**ELECTRONICA ROCA**  
La Plata 350 .....429-9528  
**EL CONSTRUCTOR**  
A. del Valle 905(L B) .....427-0007  
**EL GRINGO**  
Av. Aguirre 1153 .....439-4394  
**ESTUDIO A**  
Libertad 202 .....421-2499  
**GONZALEZ HNOS**  
H. Yrigoyen 633 .....421-1685  
**GRANDES FERRETERÍAS DEL NORTE**  
Av. R. Sáenz Peña 96 .....421-6067  
**INGENIERIA DEL NOA SRL**  
Libertad 1892 .....439-5388  
**INGELECTRIC ARGENTINA**  
Mitre 233 .....421-2261  
**JM ELECTRICIDAD**  
Tucumán 233 .....422-7572  
**LATCH**  
La Plata 51 .....422-9673  
**LÍNEAS ELÉCTRICAS S.A.**  
Salta 78 .....421-5600  
**PAVAN Y MOSCA S.R.L.**  
La Plata 116/18 .....422-4057  
**PRIMONTI SRL**  
C A Cassafoust 230 .....439-4814  
**RD MATERIALES**  
Independencia 985 .....421-9890  
**SANTIAGO ILUMINACIÓN**  
Mendoza 75 .....422-0514

**EMPRESAS CONSTRUCTORA**

**BAILON Y ASOC. S.R.L**  
Taboada 460 ..... 425-9510  
info@bailonyasociados.com.ar  
**CIVIAL SRL**  
Av. Solís Este 405 .....431-7972  
**COMINTEL S.A.**  
Juana Manuela Gorriti .....422-7420  
contacto@comintel.com.ar  
**CONORVIAL S.A.**  
Av. Aguirre (S) 2221 .....439-3401  
**CONSTRUHAUS SRL**  
P Unzangán 38 .....421-1139  
**CRISAR S.A.**  
Av. Belgrano s/n° .....434-0081  
**CONSTRUCCIONES DEL ESTERO**  
5° Pje.448 B°Huaico448 .....434-0690  
**CHAZARETA SRL**  
Lavalle 185 .....422-9965  
**CHEDID HECTOR**  
Gral. Güemes 70 .....421-8565  
**DEL TEJAR S.A.**  
Mitre 525 .....421-8279  
**DISA SA**  
Catamarca 264 .....424-0526  
**DOMUS S.R.L.**  
Balcara 68 .....422-1454  
**EL GALPON CONSTRUCCIONES**  
Garibaldi 190 .....421-4533  
**EL MIRASOL**  
G. Saavedra 745 .....422-4556  
**EL SATÉLITE**  
San Lorenzo 135 ..... (03854)42-1342  
**EMPRESA MONTI**  
Jujuy 444 .....421-5905  
**INGENIERIA DEL NOA SRL**  
Libertad 1892 .....439-5388

**INGENIERIA Y ARQUITECTURA SA**  
Av. Aguirre (S) 2877 .....431-7028  
**ING. ELIAS MAUD**  
Av. Aguirre (S) 2325 .....422-4891  
**ING. PRIVITERA**  
Pedro León Gallo 886 .....422-8179  
**J.J. CONSTRUCCIONES**  
S. Martín y Alem ..... 03844-421759  
**JLF CONSTRUCCIONES**  
Gob Saavedra 725 .....422-8051  
**LOBRUNO ESTRUC. S.A.**  
F. L. Beltrán y 1° Int. Ardiles ...437-1992  
www.lbesa.com.ar  
**MEDIAVILLA SRL**  
RN34 S/N .....423-7139  
**MIJOVI SRL**  
Ruta Nº 5 Km 1.7 (La Banda) .....427-4291  
www.mjovisrl.com.ar  
**MUCON CONSTRUCTORA**  
Rivadavia 632 ..... (03843) 42-1615  
**NIETO HNOS**  
Av. Solís 970 .....431-5066  
**NORLIT S.R.L.**  
Pque. Ind. La Banda .....437-0109  
**OBED S.R.L.**  
Rep. del Líbano (S) 48 .....427-3727  
**SALVADOR SCROSSOPPI**  
Entre Ríos 540 .....422-2250/422-7346  
**SARQUIZ HNOS. S.R.L.**  
Ruta 11 - Km 3,5 (La Banda) .....427-1213  
**SEGUNDO BOLZON S.R.L.**  
Sarmiento 551 B° Congreso...421-6131  
segundobolzonsrl@gmail.com  
**TRÍLOX SA**  
Av. Colón 3550 .....431-8333  
**URBANA CONST.**  
Av. Belgrano 2282 .....421-8623

**ENERGÍA SOLAR**

**GASMARKET**  
Av. Moreno Sur 953 .....422-9117  
ventas@gasmarket.com.ar

**ESTRUCTURAS METÁLICAS**

**D'ANGELO Y CIA. S.C.**  
Av. Aguirre (S) 1899 .....439-0098  
dangeloycia@hotmail.com

**EXCAVACIONES**

**CRISAR S.A.**  
Av. Belgrano S/N .....434-0036

**FERRETERÍAS**

**BAHÍA**  
H. Yrigoyen 828 .....421-6249  
**BAS FERRETERIA**  
P L Gallo 739 .....422-7042  
**BOGLIONE CENTRO**  
A del Valle 172(La Banda) .427-8665  
**BOLLINI**  
Urquiza 502 .....421-4128  
**BULON FER**  
Pedro L Gallo 361 .....421-1071  
**BUSPER**  
Saenz Peña 71 .....422-5276  
**CAR VER**  
25 de Mayo 177(S)...(03844) 42-1930  
**CASA GIL**  
A. Alvarez 397B°Belgrano...421-0604  
**CASA MAINO**  
Av. Colón (S) 47 .....422-2618  
**CASO**  
San Martín 477 .....421-5760  
**CORRALÓN ACONQUIJA**  
Libertad 2644 .....439-2451  
**CORRALÓN CHEIN**  
San Martín C.Dorá .....48-1100  
**CORRALÓN COPETTI**  
Maipú 706 .....422-4645  
**CORRALÓN FLOR DE VALENCIA**  
San Martín 198(I. Forres) ...490-2026  
**CORRALÓN JG**  
Av. Aguirre (S) 622 .....424-1296  
**CORRALÓN NORTE**  
Pellegriñi S/N ..... (03857) 42-1010  
**CORRALÓN SAN JORGE**  
A. del Valle 1074 .....427-2894  
**DEL VALLE**  
H Yrigoyen 1009 .....421-2477  
**ELECTROFER**  
H Yrigoyen 633 .....421-1685  
**EL FARAON**  
M. Belgrano 445..... (03857) 48-1035  
**EL GRINGO**  
Av. Aguirre (s)1153 .....439-4394  
info@elgringoferreteria.com.ar  
**EL CONSTRUCTOR**  
A. del Valle 905(L B) .....427-0007  
elconstructor@arnet.com.ar  
**EL MEDITERRANEO**  
Pellegriñi 280 .....421-1592  
**EL NENE**  
Güemes 597 .....422-6068  
**EL PROFESIONAL**  
Av Aguirre 703 .....439-3968  
**E.M.I**  
Libertad 2716 .....439-2848  
**FERRETERIA COMERCIAL COLÓN**  
Av. Colón 1031 .....421-7267

**FERRETERIA FAILLA**  
Posadas (O)296 .....422-5800  
**GRANDES FERRETERIAS DEL NORTE**  
Av. R. Sáenz Peña 96 .....421-6067  
**FERRETERIAS DEL NORTE**  
Av Saenz Peña 96 .....421-6067  
**FERRETERIA OVEJERO**  
España 108 (La Banda) .....427-5697  
**INGECON**  
Av. Colón Sur 1031 .....421-9001  
**JOERLIVA**  
Rodolfo Filas 670 B° Cabildo...431-3576  
joerliva2000@yahoo.com.ar  
**JS**  
F.Viano 65 ..... (0385) 424- 0877  
**LA CASA DEL INSTALADOR**  
Alvear 137 ..... (03844) 42-3671  
**LO BRUNO S.A.**  
Av. S. Peña 1305 (Sant.) .....439-0476  
**LO BRUNO S.A. (sucursal)**  
Av. Bolivia (S) 45 (La Banda)....427-2452  
**LOS CUATRO VIENTOS**  
Av Belgrano 1895 (La Banda)....437-0123  
**MARIANO BERNABÉ**  
Av San Martín 348...(0385) 427-0116  
**MAGUI**  
Sara Rigour 631 B°Borges.434-4138  
**MISIONES**  
Av. Aguirre (S) 558 .....421-2367  
**PAZ HÉCTOR**  
Av. Belgrano (S) 270 .....421-5522  
**PAZ HÉCTOR**  
Las Urrejojas 337 .....434-0442  
**PAZ HÉCTOR**  
España 227 (La Banda) .....427-2678  
**RD MATERIALES**  
Independencia 985 .....421-9890  
**SANTIAGO ALAMBRES S.R.L.**  
Av. Colón 342 .....421-2241  
**SUPERMERCADO YAGUE**  
Av. Belgrano (S) 802 .....421-1269  
**TUFI**  
Rivadavia 125(La Banda) ...427-0015

**GAS**

**ARAUJO**  
B.Contreras M 36 L30 .....431-8805  
**BOGLIONE CENTRO**  
A del Valle 172(La Banda) .427-8665  
**CORIA INSTALACIONES**  
J A Geréz 444 .....427-4910  
**CORRALÓN SAN JORGE**  
A. del Valle 1074 .....427-2894  
**GASMARKET**  
Av. Moreno Sur 953 .....422-9117  
ventas@gasmarket.com.ar  
**GONZALEZ HNOS**  
H. Yrigoyen 633 .....421-1685  
**E.M.I**  
Libertad 2716 .....439-2848  
**JOERLIVA**  
Rodolfo Filas 670 B° Cabildo...431-3576  
joerliva2000@yahoo.com.ar

**HERRERÍAS**

**MISSIO DANILO**  
A. Rojas 658 .....421-7390  
**RUIZ JOSE D.**  
Av. Colón (N) 598 .....421-8208  
**TORNERIA ROBERTO RAMOS**  
Cnel. N. Rivas 227 (La Banda) .427-2122

**HIERROS**

**CORRALÓN BRIZ**  
Av. Belgrano (S) 4912 .....431-3993  
**CORRALÓN BRIZ**  
Independencia 3125 .....431-3326  
**CORRALÓN EL AMIGO**  
Av. Belgrano (N) 956 .....450-4450  
**DISTRIBUIDORA SUDAMERICANA**  
Independencia 1730 .....422-9779  
**EL CONSTRUCTOR**  
A. del Valle 905(L B) .....427-0007  
elconstructor@arnet.com.ar  
**E.M.I**  
Libertad 2716 .....439-2845  
**HIERRO CONS S.A.**  
Av. Solís (O) 320 .....431-2181  
**LO BRUNO S.A.**  
Av. Saenz Peña 1305 .....439-0475  
**METALÚRGICA DORREGO**  
A. del Valle 1853 .....427-1121  
**SANTIAGO ALAMBRES S.R.L.**  
Av. Colón (S) 342 .....421-2241  
**SUPERMAT S.A.C.I.F.I.A.**  
Av. Belgrano (S) 858 .....450-4456  
Av. Belgrano (N) 956 .....450-4458

**HIGIENE Y SEGURIDAD**

**BAILON Y ASOC. S.R.L**  
Taboada 460 ..... 425-9510  
info@bailonyasociados.com.ar

**HORMIGÓN ELABORADO**

**CONSTRUCCIONES DEL ESTERO**  
5° Pje. 448 B° Huaico Hondo...434-0690  
**FERRETERIA COMERCIAL COLÓN**  
Av. Colón 1031 .....421-7267

**HORMITEC**  
Av Aguirre(S)2221 .....428-1479  
**INGECON**  
Av. Colón Sur 1031 .....421-9001  
**INDUSTRIAS PRIMONTI SRL**  
C A Cassafoust 230 .....439-4814

**HORMIGÓN PROMOLDEADO**

**INDUSTRIAS PRIMONTI**  
C a Cassafoust 230 .....439-4814  
**LA CASA DEL PVC**  
Manz J Parc 4 P. Ind .....422-2391  
**LO BRUNO ESTRUC. S.A.**  
F. L. Beltrán S/N  
(Pqe. Ind. La Banda) .....437-3434  
**NORLIT S.R.L.**  
Pque. Ind. La Banda .....437-0109  
**PAVIMENTO ARTICULADO SRL**  
M. O Lote 3 Parq. Ind. L.B. ....437-1090  
**SABA SRL**  
O Victoria S/N .....437-0618

**ILUMINACIÓN Y MATERIALES ELÉCTRICOS**

**AC COMPONENTES**  
La Plata 497 .....4220783  
ac\_componentes@yahoo.com.ar  
**BP**  
Av. Libertad 1840 .. .....439-2299  
**CAR VER**  
25 de Mayo 177(S)..(03844) 42-1930  
**EDISON ELECTRICIDAD**  
La Plata 331 .....422-0233  
**ELECTRICIDAD NOVALUX**  
Rivadavia (N) 272 (La Banda) .427-1054  
**ELECTRO SHOP**  
España 62(La Banda) .....427-3440  
ventas@electroshoponline.com.ar  
**ESTUDIO A**  
Libertad 202 .....421-2499  
**GEMA DISEÑOS**  
Av. Belgrano (S) 1038 .....424-1642  
**ING. DANIEL PRIVITERA**  
P L Gallo 886 .....422-8179  
**INTILUX**  
Posadas (E) 45 .....421-3840  
santiagodelestero@dled.com.ar  
**JM ELECTRICIDAD**  
Tucumán 233 .....422-7572  
**LOGROS**  
Avellaneda 252 .....421-0150  
**PAVAN Y MOSCA S.R.L.**  
La Plata 116/18 .....422-4057  
**SANTIAGO ILUMINACIÓN**  
Mendoza 75 .....422-0514

**IMPERMEABILIZACIÓN**

**CASA LIVA SRL**  
Lavalle 66 (La Banda) .....427-0035  
**CASA MAINO**  
Av. Colón (S) 47 .....422-2618  
**E.M.I**  
Libertad 2716 .....439-2848  
**EL CONSTRUCTOR**  
Aristóbulo del Valle 905 .....427-0007  
**MISHIMA SRL**  
Av. Alsina (O) 1468 .....422-1550  
**MISIONES**  
Av. Aguirre (S) 558 .....421-2367  
**CORRALÓN A.NI.CAR**  
Mitre 465 (La Banda) .....427-0029  
**SCROSSOPPI SALVADOR SRL**  
Entre Ríos 540 .....422-2250

**INFORMÁTICA - COMPUTACIÓN**

**AILLU DISTRIBUCIONES**  
Av. Moreno (S) 1267 .....155005926  
aillu@hotmail.com  
**LES SERVICIOS INTEGRALES**  
.....155-362544  
lesserviciosintegrales@gmail.com  
**SERVICIOS DEL NORTE S.R.L.**  
Av. Roca (S) 601 .....421-2064  
www.sdnsrl.com.ar

**INSTALACIONES ELÉCTRICAS**

**FRIO CONFORT**  
Av. Belgrano (N) 1745 .....434-3667  
edmundoaagorosito@hotmail.com

**LADRILLOS**

**CERÁMICA SANTIAGO**  
Av. Solís Esq. Sta. Fe .....431-0479  
**E.M.I**  
Libertad 2716 .....439-2848  
**SALTO PEDRO F.**  
Suárez 794 .....431-4987

**LETREROS - PLANOS**

**ANIBAL DUMIT**  
San Martín 668 ..... 422-9907  
**CORBALAN CESAR**  
Independencia 2780 Loc. 3...431-0051  
**COPISTERIA SIGMA**  
Independencia 348.....421-8477  
**ELECAD**  
Buenos Aires 396.....422-9782  
**IBARRA LETREROS**  
Necochea 820 ..... (0385) 427-6648  
**INTEGRAF**  
La Plata 333 .....424-0009  
**IMPRENTA KONTINUOS**  
Av. Colón Sur 659 .....421-3302  
**IMPRENTA IMAGEN**  
Av. Avellaneda 250.....421-7361  
**LUCRECIA GRAFICA INTEGRAL**  
Belgrano Sur 1919 .....421-9724  
**SEÑALARTE S.R.L.**  
Avellaneda 315 .....422-6761

**MADERERAS**

**BILBAO MADERAS**  
Formosa 637 .....422-2394  
**CAMILO ZAIK**  
Formosa 25 .....421-8101  
**CORRALÓN ACONQUIJA**  
Libertad 2644 .....439-2451  
**I.M.A.**  
Manzana "E" lote 3 Parque Industrial.....  
...437-1011  
maderasima@gmail.com  
**MADERAS AUTOPISTAS**  
Rep. Libano 1076(L B).....427-5136  
**MISIONES MADERAS**  
Av. Aguirre (S) 558.....421-2367  
**SANTIAGO MADERAS**  
Av. Belgrano (S) 2988 .....431-2459  
**ZAIK CAMILO**  
Formosa 25 .....421-8101

**MÁQUINAS PARA LA CONSTRUCCIÓN**

**BAILON Y ASOC. S.R.L**  
Taboada 460 ..... 425-9510  
info@bailonyasociados.com.ar  
**EL CONSTRUCTOR**  
Aristóbaldo del Valle 905.....427-0007  
**MAQUINAS Y MOTORES**  
Absalón Rojas 717.....421-9621

**MÁRMOLES**

**CARRANZA**  
Nuñez del Prado 127(T de RH) .....42-1642  
**CESCA HNOS**  
H. Irigoyen 663.....421-3263  
marmoleriacesca@arnetbiz.com.ar  
**CESCA VICTORIO**  
Gra.Savos/n-Pque Industrial(L.Banda)437-0182  
vcesca@hotmail.com  
**GEMA DISEÑOS**  
Av. Belgrano (S) 1038 .....424-1642  
**MARMOLERIA ROMANO**  
Antenor Alvarez 1503 .....434-0218  
**MARMOLERIA PEREYRA**  
Lamadrid 2244 .....439-3777  
**RIZOLO HNOS.**  
Aguirre (S) 106 .....421-8645

**MATAFUEGOS**

**DRAGMA SANTIAGO**  
H. Irigoyen 713.....422-1819  
**HUGOR MATAFUEGOS**  
Rivadavia (N) 54 (La Banda)....427-2010  
**MATAFUEGOS ROJO**  
Moreno (S) 150 .....424-0030  
**MATAFUEGOS GÜEMES**  
Av. Moreno Norte 224 .....439-0175

**MATERIALES DE CONSTRUCCIÓN**

**BECCARIA JOSE**  
Congreso 1202.....424-1868  
**BECCARIA JUAN**  
Congreso 1203.....421-8006  
**CASA BOGLIONE**  
Córdoba(S)165 L.Banda .....427-1743  
**CASA LIVA**  
Lavalle 66 (La Banda).....427-0035  
**CASA MAINO**  
Av. Colón (S) 47 .....422-2618  
**CERAMICA SANTIAGO S.A.**  
Av. Solís y Santa Fe.....431-3134  
**CONSTRUIR S.A.**  
Av. Libertad 2759 .....439-0326  
**CORRALÓN AGUIRRE**  
Av. Aguirre (S) 1648 .....422-7376  
**CORRALÓN A NI CAR**  
Mitre 465 (La Banda) .....427-0029

**CORRALÓN ACONQUIJA**

Libertad 2644.....439-2451  
**CORRALÓN BRIZ**  
Independencia 3125 .....431-3326  
**CORRALÓN CENTRO**  
Mitre s/n (Bandera).....03857-421457  
**CORRALÓN COMERCIAL COLÓN**  
Av. Colón Sur 2344.....431-2889  
**CORRALÓN CONSTRUCTOR**  
Av.Aguirre (S)2346 .....431-6515  
**CORRALÓN DEAN FUNES**  
Deán Funes 309 (La Banda) .....427-7821  
**CORRALÓN NORTE**  
Pellegriñi S/N Bandera.(03857)42-1010  
**CORRALÓN DON ALFREDO**  
Av. Alsina 717 .....421-2829  
**CORRALÓN DON TOTO**  
Ruta 1 B° San Fndo (La Banda)427-2964  
**CORRALÓN EL AGUARA**  
Rivadavia y Roca Quimilí (03843) 42-1778  
**CORRALÓN EL AMIGO**  
Av. Belgrano (N) 956 .....450-4450  
**CORRALÓN EL CRUCE**  
Av. Belgrano 1997 (La Banda) .437-2908  
**CORRALÓN EL PADRINO**  
Av. Madre de Ciudad 2734 .....434-0103  
**CORRALÓN FLOR DE VALENCIA**  
San Martín 198(I. Forres).....490-2026  
**CORRALÓN GÓMEZ ABRAM**  
B Mitre 266 .....427-2736  
**CORRALÓN JG**  
Av. Aguirre (S) 622.....424-1296  
**CORRALÓN JS**  
Dorrego 1710(La Banda) .....427-1100  
**CORRALÓN LOS DOS HERMANOS**  
Av. San Martín 261 ..... (0385)490-3249  
**CORRALÓN LOS HERMANOS**  
N. Avellaneda 261(Rio H) (03858) 421-229  
**CORRALÓN NORTE**  
Pellegriñi S/N(Band.)...(03857) 42-1010  
**CORRALÓN MARTINEZ**  
Av. Alsina (O) 1377 .....422-0551  
**CORRALÓN MATÍAS**  
Av. Gottau 150.....(03844) 42-2135  
**CORRALÓN MUKDISE**  
25 de Mayo 76 .....(03858)42-1660  
**CORRALÓN SAN AGUSTIN**  
25 de Mayo y A. del Valle...(03844)  
42-2790  
**CORRALÓN SAN MARTIN**  
Rivadavia 399 (Frias)....(03854)42-1061  
**CORRALÓN SAN ROQUE**  
Av. Solís (O) 1171 .....431-3717  
**CORRALÓN VALDEZ**  
A.Colón (S) 2443.....431-7680  
**DISEÑO Y CONSTRUCCIÓN**  
Libertad 299 .....421-2500  
**DISTRIBUIDORA SUDAMERICANA**  
Independencia 1730 .....422-9779  
**EL CONSTRUCTOR**  
A. del Valle 905(L B) .....427-0007  
elconstructor@arnet.com.ar  
**E.M.I**  
Libertad 2716 .....439-2848  
**FERRETERIA EL PROFESIONAL**  
AV. Aguirre 703.....439-3968  
**GASMARKET**  
Moreno (S) esq. S. Martín.....422-9117  
ventas@gasmarket.com.ar  
**HIERRO CONS S.A.**  
Av. Solís (O) 320.....431-2181  
**INGECON**  
Av. Colón Sur 1031.....421-9001  
**LO BRUNO S.A.**  
Av. Aguirre (N) 191.....439-0475  
**LO BRUNO S.A.**  
Bolivia 45 (La Banda).....427-2452  
**MAGUI**  
Sara Rigour 631 B°Borges.....434-4138  
**MARTIN FERREYRA SRL**  
24 de Sep. y La Forja(L.B).....437-0029  
**MATERIALES NOROESTE**  
Av. Roca Sur 326 .....422-1519  
**MERCOMAT**  
Av. Belgrano(N) 1179 .....437-0440  
**SABA SRL**  
Yrigoyen (N) 214.....437-0618  
**SAN JORGE**  
A. del Valle 1074 (La Ban) .....427-2894  
**SUPERMAT**  
Av. Belgrano (S) 858 .....450-4456  
**TOBA**  
Av. Aguirre (S) 2906 .....431-7929  
Av. Rivadavia 148 (O) .....422-3532  
España 564 (La Banda) .....427-2937  
**TODO CONSTRUCCIÓN**  
Monteagudo 271 (La Banda)....427-3321

**MOSAICOS**

**BLANGINO**  
Av. Moreno Sur 937 .....421-7398  
**CARRANZA**  
Nuñez del Prado 127(03858)42-1642  
**MARIO CESCA**  
P.Industrial (La Banda).....437-0042

**PILETAS DE NATACIÓN**

**INGECON SRL**  
Av. Colón Sur 1031 .....421-9001  
**GEMA DISEÑOS**  
Av. Belgrano (S) 1038 .....424-1642

**PINTURERÍAS**

**BONACINA**  
Independencia 954.....422-8876  
Belgrano (S) 3486 .....431-1813  
www.bonacinapinturerias.com.ar  
**CABILDO**  
Juncal 613 ..... 431-4069  
**COLORSHOP**  
Mitre y Belgrano .....422-6266  
**COLORSHOP**  
Av. Besares y Alem(LB) .....427-6903  
**EL GRINGO**  
Av. Aguirre 1153 .....439-4394  
**EL JUÑCAL**  
P.L. Gallo 663 .....422-8307  
**EL MEDITERRANEO**  
Pellegriñi 280 .....421-1592  
**EL NENE**  
Güemes 597 .....422-6068  
**EL PINTAO**  
Av. Belgrano (S) 2788 .....431-9060  
**EL PINTAO**  
Rivadavia 1018.....421-8866  
**EL PINTAO**  
Independencia 899 .....421-3508  
**EL PINTAO**  
Libertad 2006.....439-0123  
**EI PINTAO**  
Av. Aguirre Sur 35.....439-0770  
**EL PROFESIONAL**  
Av. Aguirre 703 .....439-3968  
**E.M.I**  
Libertad 2716.....439-2848  
**FAR-JOR**  
Independencia 435 .....422-4626  
**GOITEA FÉLIX**  
Quintana 530 (La Banda) ..427-1362  
**JUANCHO BONACINA**  
Av. C Colón Sur 657 .....421-8080  
**LA TORRE**  
Perú 1019 .....421-7650  
**MISHIMA SRL**  
Av. Alsina (O) 1468 .....422-1550  
**MUKDISE**  
Av. Sáenz Peña 603 .....421-3533  
25 de Mayo 76 .....(03858)42-1660  
**NELSON**  
Av. H Irigoyen 952 .....422-3400  
**PINTURERÍA BAHÍA**  
H Yrigoyen 828.....421-6249  
**PINTURERÍAS DEL CENTRO**  
Av. Belgrano 331 .....421-3583  
**RD MATERIALES**  
Independencia 985.....421-9890  
**SANTIAGO PINTURERIAS**  
Av. Colón (s) 657 .....421-8080

**PISOS DE MADERA**

**BILBAO MADERAS**  
Formosa 637 .....422-2394  
**CORRALÓN ACONQUIJA**  
Libertad 2644.....439-2451  
**IMA**  
P.Industrial LB..... 437-0086

**PORTONES AUTOMÁTICOS**

**SEGNOA**  
Solís e Av 487 .....431-3181

**PVC**

**GASMARKET**  
Av. Moreno Sur 953.....422-9117  
ventas@gasmarket.com.ar

**REVESTIMIENTOS**

**CESCA HNOS SA**  
Av. H. Yrigoyen 663 .....421-3263  
**CORRALÓN ACONQUIJA**  
Libertad 2644.....439-2451  
**CORRALÓN EL AMIGO**  
Av. Belgrano (N) 956 .....450-4450  
**EL PINTAO**  
Av. Aguirre Sur 35.....439-0770  
**E.M.I**  
Libertad 2716.....439-2848  
**FAR JOR**  
Independencia 435.....422-4626  
**MATERIALES NOROESTE**  
Av. Roca 326 .....422-1519  
**SUPERMAT**  
Av. Belgrano (S) 858 .....450-4456  
**TOBA**  
Av. Aguirre (S) 2906 .....431-7929  
Av. Rivadavia 148 (O) .....422-3532  
España 564 (La Banda) .....427-2937

**SANITARIOS**

**BOGLIONE CENTRO**  
A del Valle 172(La Banda) ..427-8665  
**CEA BAÑOS**  
La Plata 233 .....424-1720  
**CORRALÓN EL AMIGO**  
Av. Belgrano (N) 956 .....450-4450  
**DISTRIBUIDORA SUDAMERICANA**  
Independencia 1730 .....422-9779  
**DISEÑO Y CONSTRUCCIÓN**  
La Plata y Libertad .....421-2500  
**EL GRINGO**  
Av. Aguirre 1153 .....439-4394  
**ELECTROFER**  
H Yrigoyen 633.....421-1685  
**E.M.I**  
Libertad 2716.....439-2848  
**ESTABLECIMIENTO DON ALFREDO**  
Alsina (O) 717 .....421-2829  
**GASMARKET**  
Moreno (S) esq. S. Martín ..422-9117  
ventas@gasmarket.com.ar  
**GONZALEZ GAS**  
Av. Aguirre (S) 1553 .....439-1588  
**GONZALEZ HNOS**  
H. Yrigoyen 633.....421-1685  
**JOERLIVA**  
Rodolfo Filas 670 B° Cabildo....431-3576  
joerliva2000@yahoo.com.ar  
**LA ARGENTINA SANITARIOS**  
Güemes 1170 .....422-3288  
**LA CASA DEL PVC**  
Av. Colón (N) 22 .....422-2391  
**MATERIALES NOROESTE**  
Av. Roca 326 .....422-1519  
**MERCOMAT**  
Av. Belgrano (N) 1179 .....437-0440  
**NORLIT S.R.L.**  
Pque. Ind. La Banda .....437-0109  
**PVC LIBERTAD**  
Libertad 1905.....439-0464  
**RD MATERIALES**  
Independencia 985 .....421-9890  
**SUPERMAT**  
Av. Belgrano (S) 858 .....450-4456  
**TOBA**  
Av. Aguirre (S) 2906 .....431-7929  
Av. Rivadavia 148 (O) .....422-3532  
España 564 (La Banda) .....427-2937  
**TODO SANITARIO**  
Av. Bolivia Sur 365.....427-3653

**TANQUES (FÁBRICA)**

**LA CASA DEL PVC**  
Manz J Parc 4 P. Ind .....422-2391  
**NORLIT S.R.L.**  
Pque. Ind. La Banda .....437-0109

**TELEFONÍA - VIDEOPORTEROS**

**LES SERVICIOS INTEGRALES**  
155-362544  
lesserviciosintegrales@gmail.com  
**SERVICIOS DEL NORTE S.R.L.**  
Av. Roca (S) 601 .....421-2064  
www.sdnsrl.com.ar

**VIDRIERÍAS**

**CASA EL CRISTAL**  
Av. Alsina (O) 646 .....421-3705  
**EL CRISTAL**  
A. del Valle 157 .....427-1050  
**FRÍAS VIDRIOS**  
Alvear Esq. San Juan .....42-3774  
**LAUTARO VIDRIOS**  
Congreso esq. Santa Fe.....422-0990  
**MAURICIO VIDRIOS**  
Av. Belgrano 3118 .....431-8573  
**SANTIAGO VIDRIO**  
Av. H. Yrigoyen 472 .....422-5050  
**TODO VIDRIO**  
Av. Moreno (S) 176 .....421-8292  
todoaluminio@hotmail.com  
**VIDRIOS DEL CENTRO**  
Av. Belgrano Sur 843 .....422-9919  
vidriosdelcentro@hotmail.com.ar  
**VIDRIAR**  
Independencia 954.....422-5116  
**VIDRIOS Y ALUMINIOS**  
Av. Belgrano Sur 4071 .....431-6290

**VIVEROS Y JARDINES**

**VIVERO EL SAUCE**  
9 de Julio 30(La Banda) .....427-6603  
**VIVERO EL PIMPOLLO**  
Ruta 51 (La Banda) .....437-2511  
**VIVERO JARDIN DEL CENTRO**  
Absalón Rojas 258.....421-9869  
**VIVERO LA FLORESTA GARDENS**  
Ruta 51 - Km 5 .....496-9330  
viverolafloresta@hotmail.com  
**VIVERO MUNDO VERDE**  
San Martín 688.....422-0367



# GUÍA DE PROVEEDORES DE JUJUY

CARACTERÍSTICA TELEFÓNICA: 0388

## COLEGIO DE ARQUITECTOS

Avda. Arturo Illía 865, B° Los Perales  
colarqju@imagine.com.ar

## COLEGIO DE INGENIEROS

Belgrano 969 ..... 422-9295  
coling@imagine.com.ar

## ABERTURAS

**ABERTURAS 2000**  
Av. Alte. Brown 951..... 425-7653  
**CORRALÓN ACONQUIJA**  
Independencia 546..... 423-5977  
**CORRALON CHACO**  
L.N Alem Esq Siria ..... 423-2639  
**EL CAÑADÓN**  
Av. Alte. Brown 325..... 425-4500  
**ORTIZ**  
San Juan 959,R.Bco-Palpalá..... 427-0232  
ventasjj@ortizmaderas.com

## AIRE ACONDICIONADO

**ARCE REFRIGERACIÓN**  
Pueyrredón 676..... 422-2381  
**INGENIERO MIGUEL VERA**  
Ruta 9 ..... 428-1690  
**JUJUY INGENIERIA**  
Bustamante 32 ..... 423-4572  
**REFRIGERACIÓN NORTE**  
Rep. de Siria 217..... 423-0546  
refrinorte@infovia.com.ar  
**SERVICIO ELECTRON**  
H Quiroga 79..... 425-3962

## AISLAMIENTOS TÉRMICOS Y ACÚSTICOS

**ADICEM**  
Pachi Gorriti 909 ..... 431-6338  
**CORRALÓN ACONQUIJA**  
Independencia 546..... 423-5977  
**SUPERMAT**  
Av. Alte. Brown 1350 ..... 425-4785

## AMOBILIARIOS PARA BAÑOS Y COCINAS

**CUORE AMOBILIARIOS**  
Alvear 502 ..... 423-0336  
**DAC**  
Senador Pérez 563 ..... 422-3728  
**EL CAÑADÓN**  
Av. Alte. Brown 325..... 425-4500  
**GASMARKET**  
Av. Alte. Brown 662..... 425-8510  
ventas@gasmarket.com.ar  
**SUPERMAT**  
Av. Alte. Brown 1350 ..... 425-4785

## AMOBILIARIOS PARA EMPRESAS

**ROSARIO MUEBLES**  
Necochea 250 ..... 423-8570

## CARPINTERÍA DE ALUMINIO

**BLANCO VIDRIOS**  
Balcarce 585..... 422-2690  
**BURGOS VIDRIOS**  
E.Segada 1226 ..... 422-5572  
**CORRALÓN ACONQUIJA**  
Independencia 546..... 423-5977

## DEL RIO

Av. 19 de Abril 901 ..... 423-1556

## CARPINTERÍA DE MADERA- MADERERAS

**CARPINTERÍA ARAMAYO**  
Caseros 5 ..... 423-0550  
**CORRALÓN ACONQUIJA**  
Independencia 546..... 423-5977  
**EL TREBOL**  
Corrientes 2842..... 425-5406  
**FH MADERAS**  
Av. El Exodo 423 ..... 422-2478  
**LA POSTA MUEBLE**  
J M Gorriti 692 ..... 424-4908  
**MADERERA EL TREBOL**  
Av. Corrientes 2842 ..... 425-5406  
**MADERERA DEL BOSQUE**  
A. Brown 1275..... 425-6432  
**MADERERA DEL NORTE**  
Av.H.Yrigoyen 651 ..... 425-4524  
**MADERERA DENIS**  
L.Burela Oeste 20 ..... 425-8189  
**MADERERA LAS MORAS**  
Av Fza Aérea 53 ..... 402-0459  
**MADERERA TRES ARROYOS**  
C Alvarado 222 ..... 425-2154  
**MADERERA VITO**  
Pueyrredón Esq Alem ..... 422-8851  
**MUEBLES DE MADERA**  
San Martín 965 ..... 408-5677  
**ORTIZ**  
San Juan 959,R.Bco-Palpalá..... 427-0232  
ventasjj@ortizmaderas.com  
**PRAMAX MADERAS**  
A. Brown 645 ..... 425-4451

## CARPINTERÍA METÁLICA METALÚRGICAS

**ABERTURAS 2000**  
Av. Alte. Brown 951 ..... 425-7653  
**CORRALÓN ACONQUIJA**  
Independencia 546..... 423-5977  
**DEL RÍO SATURNINO**  
Av. 19 de Abril 901 ..... 423-1556  
**EL CAÑADÓN**  
Av. Alte. Brown 325..... 425-4500  
**LENARDUZZI**  
H Yrigoyen 1182 ..... 422-6216  
**METALÚRGICA FILERGUTTI**  
José de la Iglesia 1352 ..... 423-0641  
**METALÚRGICA GARLATTI**  
Las Heras 650 ..... 425-2910  
**METALÚRGICA MONTEAGUDO**  
Monteagudo 1168 ..... 423-4448

## CHAPAS Y ALAMBRES

**ACERNOR**  
Pachi Gorriti 1197 ..... 425-8344  
**EL CHAÑI**  
Pueyrredón 709..... 422-4798

## CIELORRASOS ACÚSTICOS Y TÉRMICOS

**CASA NAH PORT**  
Almirante Brown 1045 ..... 425-0920  
**CORRALÓN ACONQUIJA**  
Independencia 546..... 423-5977  
**CORRALÓN CHACO**  
Rep. de Sira 299..... 423-2639  
**CORRALÓN EL MERCADO**  
Av. Alte. Brown 198..... 425-3011  
**DURLOCK**  
Alem 638..... 423-7679  
**MACKOW INSTALACIONES**  
Avellaneda 759 ..... 404-4405  
**TECNO SHOP**  
A.Brown 1340 ..... 425-4998

## CONSTRUCCIÓN EN SECO

**ADICEM**  
Pachi Gorriti 909 ..... 431-6338  
jujuy@adicem.com.ar  
**CORRALÓN ACONQUIJA**  
Independencia 546..... 423-5977  
**TECNOMAT**  
L. Alem 638..... 423-7679

## CONTENEDORES

**EL HORNERO**  
Las Heras 634..... 425-0352  
**XIBI**  
Av. Corrientes 2607 ..... 425-1364

## DECORACIÓN

**ACOSTA MUEBLES**  
Cerro Zapla 45 ..... 425-1500  
**ALGARROBO MANA**  
L.N. Alem 607 ..... 422-7829  
**CORRALÓN ACONQUIJA**  
Independencia 546..... 423-5977  
**DAC DISEÑOS**  
Sdor. Pérez 567 ..... 422-3728  
**DECO**  
Independencia 875..... 424-3241  
**FATI DECORACIONES**  
San Martín 615 ..... 422-7966

## EMPRESAS CONSTRUCTORAS

**ALFIC**  
Av. Mosconi 553 ..... 426-9915  
**BELLOMO SRL**  
Belgrano 1383 ..... 423-4010  
**CONSTRUCCIONES CIVILES**  
M. Belgrano 969 ..... 424-2961  
**DEMISA**  
Independencia 291..... 423-8067  
**ECOS S.A.**  
Colectora AV N°9 Km 1691 ..... 424-4837  
info@esososa.com.ar  
**ERG NORANDINA SRL**  
San Martín 116 3° piso..... 432-32400  
www.grupoerg.com  
**GREPO**  
Güemes 787 ..... 423-2362  
**INGENIERO BLANCA PALACIOS**  
Janssen 557 ..... 422-7024  
**INGENIERO DELGADO**  
M Belgrano 969 ..... 424-2961  
**INGENIERIA DE INDUSTRIAS**  
L Bárcena 87 ..... 425-4984  
**NESMAR EMPRESA CONSTRUCTORA**  
Lamadrid 50 ..... 422-4553  
**MOGRO CONSTRUCCIONES**  
Keller 125..... 422-3196  
**OBRA Y SERVICIOS**  
Argaçaraz 149 ..... 422-8662  
**PADEDES CONSTRUCCIONES S.R.L.**  
Otero 381 2ºP Bº Centro ... 423-3821  
constructora@paredescorp.com.ar  
**PIRCA SA**  
El Hornero s/n. (L.P.) ..... 426-2093  
**RAUL CASTILLO**  
Leop. Barcena 34 ..... 425-3988  
**SADIR INGENIERIA**  
C ISSA 310 ..... 426-2938  
**SIDERA INGENIERIA**  
Lavalle 261 1º Piso "C1" ..... 423-8446  
www.sidera-ing.com.ar  
**VIMAT**  
Providencia 249 ..... 426-3600  
**ZARIF MARCELO**  
Zenta 1271 ..... 431-1475

**FERRETERÍAS -  
BULONERÍAS**  
**ASSEF EDUARDO**  
Yrigoyen 1140 ..... 422-2275

## ASSEF MARCELO

Lavalle 32 ..... 424-3311  
**CARMOTO**  
Av. A. Brown 914 ..... 425-4244  
**C&C MATERIALES**  
Senador Pérez 380 ..... 423-5096  
cycmateriales@infovia.com  
**CONST. ROSA LARRIEU**  
Patricias Argentinas 626... 423-7451  
**CORRALÓN ACONQUIJA**  
Independencia 546..... 423-5977  
**CORRALON CHACO**  
L N Alem Esq Siria ..... 423-2639  
**CORRALON MARTIN**  
H. Guzmán 269 ..... 422-9208  
**DERGAM**  
Gorriti 436 ..... 424-0569  
**EFNIK SH**  
Lavalle 242 ..... 422-8872  
**ELECTROMAT**  
Alvear 952 ..... 423-2476  
**FERRETERIA ASSEF**  
A. Brown 769 ..... 425-0259  
**FERRETERIA JARDIN**  
Carrillo Esq Libertad..... 424-3810  
**FERRETERIA GAY**  
Av. Alte Brown 922..... 425-0909  
**FERRETERIA SAN SALVADOR**  
A. Brown 826 ..... 425-3492  
**FERRETERIA URQUIZA**  
Av. Urquiza 562 ..... 422-5374  
**FEYCO**  
Av. Alte. Brown 1876 ..... 425-7020  
**GÓMEZ ROCO**  
A. Brown 833..... 425-5448  
**JUJUY HERRAJES**  
Necochea 63 ..... 423-2876  
**LA CASA DE LOS BULONES**  
Av. El Exodo 512 ..... 422-7431  
**MRD FERRETERIA INDUSTRIAL**  
Av. Belgrano 232 ..... 491-6524

## GAS

**ELEGANZA**  
Balcarce 323..... 423-1573  
**GASARI**  
Lavalle 11 ..... 424-2910  
**GASMARKET**  
Av. Alte. Brown 662..... 425-8510  
ventas@gasmarket.com.ar  
**GASODUCTO ATACAMA**  
Independencia 60..... 425-9600

## HIERROS

**ACERNOR**  
Pachi Gorriti 1197 ..... 425-8344  
**ASSEF MARCELO**  
Lavalle 32 ..... 424-3311  
**CONST. ROSA LARRIEU**  
Patricias Argentinas 626... 423-7451  
**CORRALON EL AMIGO**  
Av. Al. Brown 2626..... 425-2561  
**CORRALÓN EL CRUCE**  
Av. Alte. Brown 230..... 425-4558  
**HIERROS LA QUIACA S.R.L.**  
Puesto del Marqués 38 ..... 425-4797  
**JUJUY HIERROS**  
Av. Alte. Brown 2448 ..... 425-8021

## HORMIGÓN ELABORADO

**FULLBLOCK**  
P. Industrial Ing. Snopek Manz. 71 lote 11  
y 12 ..... 405-2830  
www.fullblock.com.ar  
**HORMIGONERA JUJUY**  
A. Brown 7 ..... 425-3100  
**HORMIXA**  
Necochea 225 ..... 422-3132

# Bidematic

www.bidematic.com

**DISPOSITIVO BIDET  
P/ INODOROS**

**FABRICA  
ARGENTINA DE BACHAS  
BACHAS P/ VANITORY ACERO Y BRONCE**



www.artenvases.com.ar

## HORMIGÓN PREMOLDEADO

**FULLBLOCK**  
P. Industrial Ing. Snopak Manz. 71 lote 11 y 12.....405-2830  
www.fullblock.com.ar  
**LAC LENARDUZZI**  
Pachi Gorriti 986 .....425-1603

## LAJAS

**LAS PIRCAS LAJAS**  
Av. Alte. Brown 650..... 156-827635

## MARMOLERÍAS - MOSAICOS CERÁMICOS

**BONUTTO**  
Los Andes 139 .....425-2537  
**EL CAÑADÓN**  
Av. Alte. Brown 325.....425-4500  
**EL MUNDO DEL CERÁMICO**  
Av Brown esq Espora.....425-8943  
**JUJUY MATERIALES**  
Av. Alte. Brown 2310 .....425-4707  
Jde la Iglesia 1197.....422-4954  
**LA ESPERANZA**  
San Martín 271 .....422-9480  
**LA INDUSTRIAL**  
Humahuaca 645 (A. Gorr.) .422-6322  
**MOSAICOS ADHEMAR**  
Sta Cruz 50 .....423-3306  
**MOSAIQUERÍA ZENTENO**  
Dr. Baldi 1614.....422-8996  
**PINTURERÍA ROSA LARRIEU**  
Patricias Argentinas 626....423-7451  
**SANITARIOS DIP**  
Av. Brown 1462 .....425-2572  
sanitariosdip@hotmail.com  
**SYMAR**  
Las Heras 1084.....425-5589  
szylak@imagine.com.ar  
**TERRA CONFORT**  
Pereyra 1271 .....424-2642

## MATAFUEGOS

**JUJUY MATAFUEGOS**  
Iguazú 1207 .....423-0016  
**DEL NOA MATAFUEGOS**  
Jorge Newbery 516.....424-4414

## MATERIALES DE CONSTRUCCIÓN

**AB CONSTRUCCIONES**  
A. Brown 198.....425-3011  
**ACERNOR**  
Pachi Gorriti 1197 .....425-8344  
**ADICEM**  
Pachi Gorriti 909 .....431-6338  
jujuy@adicem.com.ar  
**CALERA NOA**  
Av. Pueyrredón 675 .....423-4083  
**C&C MATERIALES**  
Senador Pérez 384 .....423-5096  
cycmateriales@infovia.com  
**CASA NAH PORT**  
Almirante Brown 1045 .....425-0920  
**CONST. ROSA LARRIEU**  
Patricias Argentinas 626....423-7451

**CORRALÓN ACONQUIJA**  
Independencia 546.....423-5977  
**CORRALÓN BERNARDO**  
Av. Alte. Brown 531 .....425-3900  
**CORRALÓN CHACO**  
Siria 301 .....423-2639  
**CORRALÓN EL AMIGO**  
AV. Al. Brown 2626 .....425-2561  
**CORRALÓN EL CRUCE**  
Av. Alte. Brown 230.....425-4558  
**CORRALÓN EL MERCADO**  
Av. Alte. Brown 198.....425-3011  
**CORRALÓN EL AMIGO**  
AV. Al. Brown 2626 .....425-2561  
**EIE MATERIALES ELECTRICOS**  
Av. A. Brown 1059 .....425-0243  
**EL CADILLAL**  
Av. Párr. Marshke 1824.....425-8384  
elcadillalmateriales@yahoo.com.ar  
**EL CAÑADON**  
Av. Alte. G 2445 .....425-4500  
**EL MUNDO DEL CERÁMICO**  
Av Brown esq Espora.....425-8943  
**EL MUNDO DEL PLOMERO**  
Av. Alte. Brown 629.....425-4599  
**FEYCO**  
Av. Alte. Brown 1876 .....425-7020  
**GASMARKET**  
Av. Alte. Brown 662.....425-8510  
ventas@gasmarket.com.ar  
**HORACIO BERNARDO**  
A. Brown 531 .....425-3900  
**JUJUY MATERIALES**  
Av. Alte. Brown 2310 .....425-4707  
Jde la Iglesia 1197.....422-4954  
**LA CASA DEL POSTE**  
Pº. Marschke 1852.....425-6812  
ingerocca@hotmail.com  
**MATERIALES EL CRUCE**  
Alte Brown 230 .....425-4558  
**MATERIALES LA VIÑA**  
Av Mosconi.....426-1186  
**MATERIALES SAN RAFAEL**  
Zurita 36 .....425-0769  
**RAMSI MATERIALES**  
Luis Burella 362 .....425-8192  
**SAN FRANCISCO**  
Pte Perón 1284 .....424-2949  
**SUPERMAT**  
Av. Alte. Brown 1350 .....425-4785  
**TECNOMAT**  
L.Alem 638 .....423-7679

## MATERIALES ELÉCTRICOS- ILUMINACIÓN - INST.

**ALBIZU**  
L.N. Alem 425.....424-4656  
**AÑOS LUZ**  
Urdininea 172 .....422-7777  
**CONEXOS**  
Av. Tte. Undano 946.....428-0794  
jgurtner@imagine.com.ar  
**DEL VALLE**  
Av. F. Aérea 45.....430-7887  
**DIMATER S.A.**  
El Pibe 22 Bº V. S. Martín .....423-9589  
ventasjujuy@dimater.com.ar  
**EL CHANI**  
Pueyrredón 709.....422-4798

**EIE MATERIALES ELECTRICOS**  
Av. A. Brown 1059 .....425-0243  
**ELECTROMAT**  
Alvear 952 .....423-2476  
electromat@electromat srl.com.ar  
**EL COYOTE**  
J M Gorriti 464.....423-4841  
**HORIZONTE**  
Las Heras 760.....425-3402  
horizontejujuy@arnet.com.ar  
**IZQUIERDO**  
Independencia 102.....422-6387  
iluminacionizquierdo@yahoo.com.ar  
**M&B**  
Av Gorriti 644.....424-0767  
**MARCO ROTEMBERG**  
Junín 125 .....423-4048  
**RIMATEL S.R.L.**  
Urdininea 268 .....424-4678  
Párroco Marshke 2954 .....425-8073

## PILETAS DE NATACIÓN

**IGR**  
Salta 679 .....423-7108  
**PLASTIMAR DE J.MARTÍNEZ**  
La Posta 49 .....426-2056

## PINTURERÍAS

**BLOKE SRL**  
Av. Libertad 794 .....424-3810  
**CONST. ROSA LARRIEU**  
Patricias Argentinas 626....423-7451  
**DEL VALLE**  
Av. Fuerza Aérea 45 .....430-7887  
**EL CAÑADÓN**  
Av. Alte. Brown 325.....425-4500  
**ÉXODO**  
Av. El Exodo 660 .....424-1333  
**FULL COLOR PINTURERÍA**  
Almirante Brown 1487 .....431-1443  
**JUJUY MATERIALES**  
Av. Alte. Brown 2310 .....425-4707  
Jde la Iglesia 1197.....422-4954  
**PINTURERIAS CARRIZO**  
Salta 711 .....423-1329  
**PINTURERIAS DEL CENTRO**  
Salta 1063 .....422-7152  
**PINTURERÍA DIP**  
A. Brown 1398.....425-5158  
**PINTURERÍAS ÉXODO**  
Av. Fascio 706 .....423-7180  
**PINTURERÍA MARTÍN**  
Av. El Exodo 700 .....423-1100  
**PINTURERÍA NEBAR**  
J. Newbery 686 .....422-3822

## PORTONES AUTOMATICOS

**ING. SAVIO NESTOR**  
Gral. Alvear 870 .....422-1090

## PLOTEO DE PLANOS

**COPY NORTE**  
Iriarte 405 .....422-2139  
**SERVICIO DE PLOTEO**  
P. Argentinas 482-L. 13.....423-0311  
**SIETE COLORES**  
Necochea 250 .....423-8025

**TECNIGRAFICA**  
Pasaje Yupanqui 1658 .....425-5393

## SANITARIOS (ARTEFACTOS, ACCES. E INSTALACIONES)

**AB CONSTRUCCIONES**  
A. Brown 198 .....425-3011  
**BLOKE SRL**  
Av. Libertad 794 .....424-3810  
**CANALIZACIONES JUJUY**  
L. Franco esq. Tte. Tuco .....423-0057  
canalizacionesjujuy@gmail.com  
**CONST. ROSA LARRIEU**  
Patricias Argentinas 626....423-7451  
**CORRALON EL AMIGO**  
AV. Al. Brown 2626 .....425-2561  
**EL CAÑADÓN**  
Av. Alte. Brown 325 .....425-4500  
**EL MUNDO DEL PLOMERO**  
Av. Alte Brown 629.....425-1476  
**GASMARKET**  
Av. Alte. Brown 662.....425-8510  
ventas@gasmarket.com.ar  
**ORBU**  
L. N. Alem 774.....422-2241  
**SANITARIOS AVENIDA**  
Av. Alte Brown 1499 .....425-3763  
**SANITARIOS DIP**  
Av. Brown 1462 .....425-2572  
sanitariosdip@hotmail.com  
**SUPERMAT**  
Av. Alte. Brown 1350 .....425-4785

## TELEFONÍA

**ELECTROMAT**  
Alvear 952 .....423-2476  
electromat@electromat srl.com.ar  
**IDFL TECNOLOGÍA EN  
COMUNICACIONES**  
Av. A. Brown 626 .....431-1277  
**TÉCNICAS TELEFÓNICAS**  
Güemes 934 .....422-7837

## VIDRIERÍAS

**BLANCO VIDRIOS**  
Balcarce 585 .....422-2690  
**BURGOS VIDRIOS**  
E.Zegada 1226 .....422-5592  
**COOIPAL VIDRIOS**  
Pueyrredón 725 .....424-3502  
**CRISTALES JUJUY**  
Bárcena 12 .....425-4251  
cristalesjujuy@yahoo.com.ar  
**FER VIDRIOS**  
Av. Alte Brown 1797 .....425-0887  
**SAN SALVADOR VIDRIOS**  
Rep. de Siria 446 .....423-7141  
**VELAZQUEZ VIDRIOS**  
Alte Brown 1797 .....425-0887  
**VIDRIERÍA SORAIDE**  
Av. Alte Brown 1039 .....425-6073

## VIVEROS

**GARDEN VIVERO**  
España 1488.....422-9005

# UNA VIVIENDA FUNCIONAL

## FICHA TÉCNICA

**Obra:** Vivienda en PB

**Ubicación:** Praderas Resort, Country,  
Yerba Buena, Tucumán

**Año construcción:** 2017- 2019

**Superficie:** 240 m<sup>2</sup>

**Proyecto, D.T. y administración de obra:**  
Estudio Claudia Mizrahi Arquitectura.

**Colaborador:** Franco Avall



## MEMORIA DESCRIPTIVA

Se trata de una vivienda para una mujer adulta, con hijos grandes que ya no viven en casa, a quienes recibe para disfrutar las horas libres, y a nietos que eventualmente se quedan a dormir. En respuesta a la necesidad del cliente se llegó a un partido que básicamente cuenta de dos áreas fundamentales: Por un lado, “el departamento privado”, conformado por un importante dormitorio, área de estudio privada con mesada y biblioteca, área de vestir, vestidor, y

baño. Y por otro, “el corazón de la vivienda”, que es una gran zona social -funcional (estar -comedor – cocina) que conforman un único espacio. Este, es el “alma de la casa”, para reunirse, comer, cocinar, ver una película, disfrutar del verde y sus visuales al cerro, es la vivencia permanente. Desde allí, se transita hacia la zona semi privada, a través de puertas corredizas de piso a techo que se esconden detrás del gran mueble divisorio de ambos.

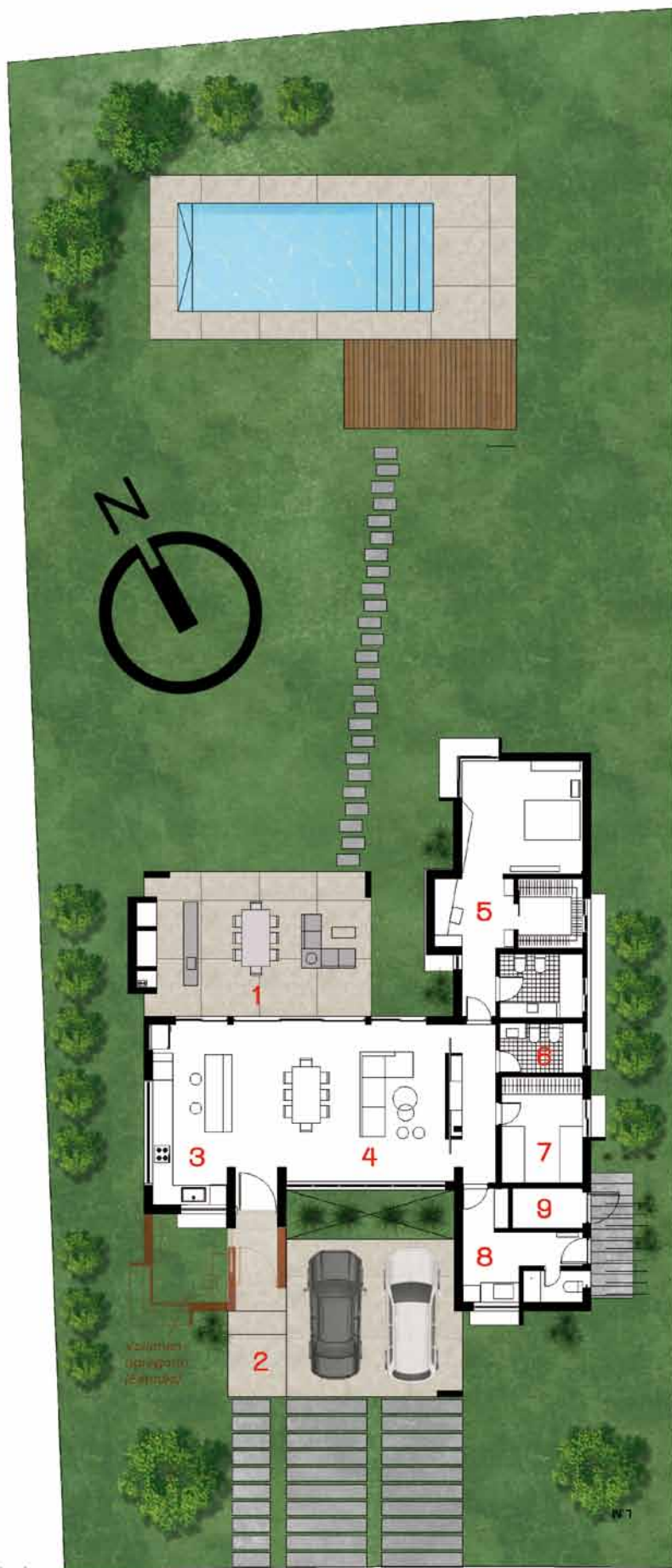

La vivienda se resuelve básicamente en un partido en L, de volúmenes cerrados, perforados en sus aberturas, y dos áreas semicubiertas, que son el grado de relación al exterior, acceso, garaje, y galería, con idéntica resolución y lenguaje estético. Hay un marcado eje visual y funcional que ordena dichos espacios "públicos", y otro paralelo que organiza los privados, semi-privado y servicios. Esa L, se abre hacia el noroeste, priorizando las visuales al cerro y la orientación. Hacia el mismo se abre el dormitorio principal, el espacio central de la vivienda, y la galería. Se buscó una estética simple, de volúmenes puros, con aberturas protegidas según necesidad.

Se trabajaron especialmente las texturas en las áreas semi-cubiertas de hormigón visto en vigas y columnas, hormigón impreso en piso, madera en los cielorrasos.

## REFERENCIAS

- 1 Galería.
- 2 Acceso + Cochera.
- 3 Cocina.
- 4 Estar + Comedor.
- 5 Dormitorio. Área de estudio, vestidor, baño.
- 6 Baño.
- 7 Dormitorio Huésped.
- 8 Servicio Lavadero.
- 9 Área técnica.



**REMOAR**  
ESPACIO INTERIOR

- / CORTINA ROLLER
- / BANDAS VERTICALES
- / PANELES CORREDIZOS
- / DUALES
- / TOLDOS

TODAS CON POSIBILIDAD  
DE AUTOMATIZACIÓN

Av. Belgrano 1953  
San Juan 601  
Av. Aconquija 1455  
☎ 381 602 2704

**FLEXCOLOR**  
CORTINAS ESPECIALES

REMOAR INTERIOR

Se genera con esto un fuerte contraste con las terminaciones lisas y pulidas de los espacios interiores. El oscurecimiento y gradación de las visuales y privacidad, se trabajó a través de las cortinas de las amplias aberturas. Se optó por: Sistema Roller: - screen 365 with Pearl , en el “alma de la vivienda” que permiten visuales y tamizar la luz y es muy versátil para la limpieza; Roller en sistema doble con Black –out + traslúcidas Daku Stone , en dormitorios y estudio. Todos con la calidad de la firma Flexcolor.

La estructura es tradicional: Hormigón armado para vigas, columnas, encadenados, losetas y paneles. Estructura liviana para los techos con perfiles “C” y chapa escondida, con cupertinas en chapa galvanizada y babetas del mismo material de manera continua en todos los volúmenes. Se optó por el hormigón visto para las grandes vigas y columnas del exterior, de igual manera que para los voladizos, entendiendo que esta es la mejor solución constructiva y la más noble para el paso del tiempo. Los detalles constructivos fueron

cuidados extremadamente, para reducir el mantenimiento futuro de la vivienda. El confort interior con calefacción por piso radiante es algo para destacar, ya que mantiene la sensación de tibieza en el invierno sin saltos térmicos. La iluminación, acompaña en todo momento la idea conceptual de la vivienda, resuelta con diferentes artefactos para led, muy sutiles en algunos casos. Se dejó previsto para una futura adaptación a paneles solares para los diferentes artefactos de climatización y calefacción de agua.

Como suele ocurrir en las obras, en una etapa muy avanzada de la misma, se decidió agregar un estudio y la jerarquía del mismo obligó a resolver las aberturas priorizando allí las visuales más que la orientación. Por último el trabajo de paisajismo y manejo de niveles exteriores con lomadas, estuvo fuertemente influenciado por la necesidad de contener y/o de encauzar el escurrimiento del agua ya que el terreno presentaba un fuerte desnivel entre el fondo y el frente de la parcela, siendo mayor al fondo de la misma.

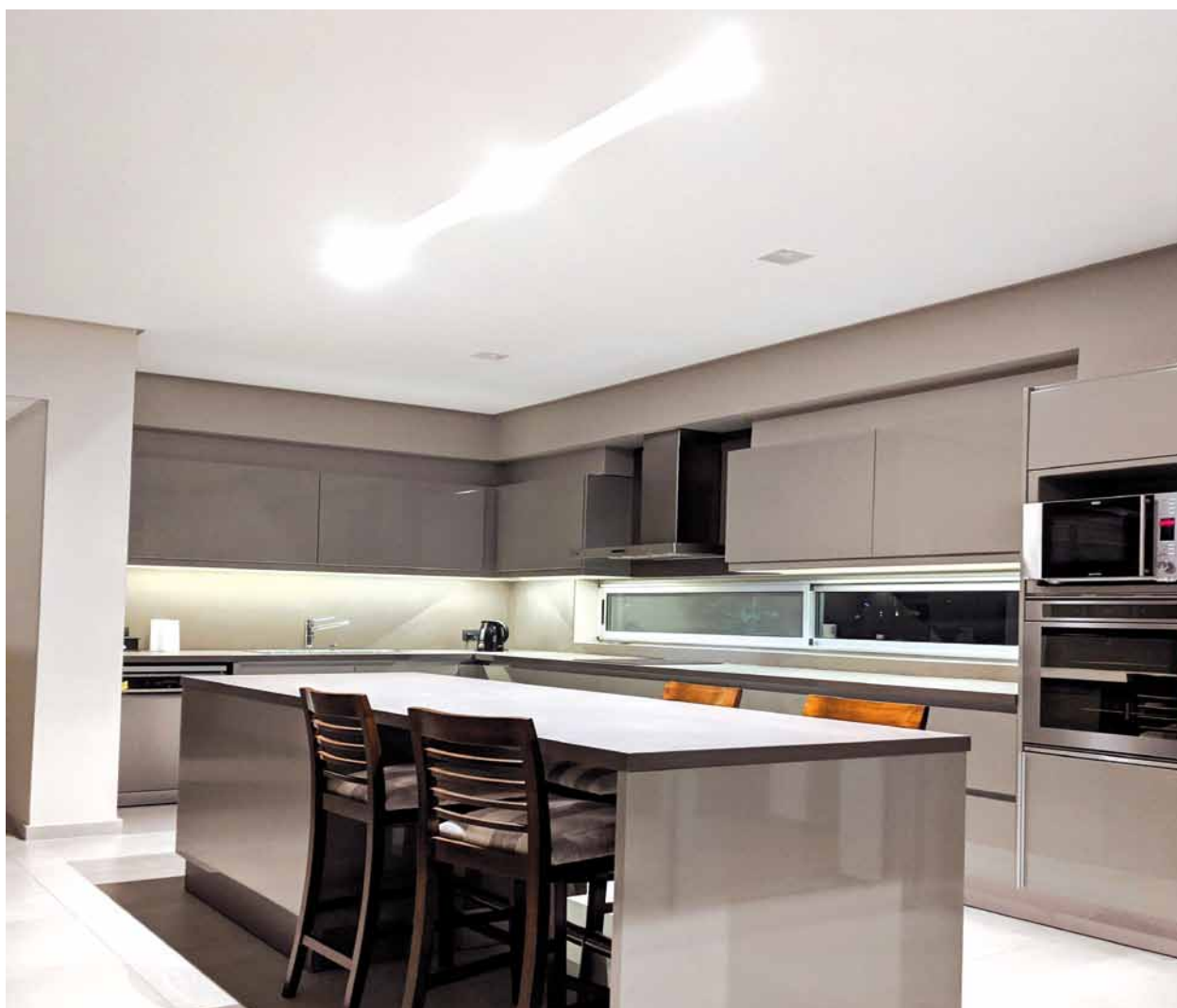

# BACHAS

## BAÑO



### Formas simples para pequeños espacios

Para colgar o apoyar, bacha rectangular chica y monocomando Yvaga, equilibrio justo entre versatilidad y buen gusto.

0800-777-IDEAL (43325) · [info@ideal.com.ar](mailto:info@ideal.com.ar)



80 AÑOS  
PENSANDO  
EN EL AGUA

[ideal.com.ar](http://ideal.com.ar)

CENTRO DE ATENCIÓN TELEFÓNICA 0810-444-DEMA(3362)



# EXPERTOS DEMA

LA NUEVA APP DE LOS INSTALADORES

UNA VALIOSA HERRAMIENTA DE TRABAJO,  
CON LA MEJOR INFORMACIÓN Y SERVICIOS:

- GAMA DE PRODUCTOS
- TABLAS DE CÁLCULOS
- VIDEOS DE CAPACITACIÓN
- PROMOCIONES VARIAS
- UBICACIÓN DE COMERCIOS  
Y MUCHO MÁS...



VER VIDEO EN  
[WWW.GRUPODEMA.COM.AR](http://WWW.GRUPODEMA.COM.AR)

