

& Arquitectura **405** & Construcción

TUCUMÁN - SALTA - JUJUY - SANTIAGO DEL ESTERO
Nº 405 - AÑO XXXVII - SEPTIEMBRE - OCTUBRE - \$50.-

37
años



EL CLUB DE LA MILANESA EN TUCUMÁN



ARQUITECTURA SUSTENTABLE
PASIVA Y ACTIVA

BUENOS AIRES: 36ª EDICIÓN DE CASA
FOA EN CÍRCULO DE OLIVOS - HASTA
EL 20 DE OCTUBRE

www.revistaarquitectura.com.ar
revistaarqycons@gmail.com



/revistaarquitectura

Adicem

**DESDE 1974
MÁS QUE PRODUCTOS
SOLUCIONES**

IMPERMEABILIZANTES

MEMBRANAS ASFÁLTICAS Y LÍQUIDAS

ADITIVOS PARA EL HORMIGÓN

SELLADORES Y ADHESIVOS

CONSTRUCCIÓN EN SECO

AISLANTES TÉRMICOS

REVOQUES LISTOS 2:1 - 3:1

REVESTIMIENTOS PLÁSTICOS



INFORMES DE NUESTROS PRODUCTOS EN:



Canal
14



Tucumán : Av. Belgrano 1858
Tel: 0381- 4230910
ventas@adicem.com.ar

Yerba Buena: Av. Pte. Perón 188
Tel: 0381 - 4353661
yb@adicem.com.ar

Salta : Av. Independencia 605
Tel : 0387- 4236474
adicem@adicem.com.ar

Jujuy: Pachi Gorriti 909
Tel: 0388 - 4316338
jujuy@adicem.com.ar

Egger PRO Pisos:
Base de una vivienda
acogedora.

Todos los diseños mostrados
y mencionados son reproducciones.

¿Sala de estar o zona de trabajo? ¿Acogedor y agradable o ultra moderno?
El piso influye considerablemente en el aspecto de un espacio.
Los pisos EGGER presentan una gran calidad de fabricación y un diseño
atractivo en sus tres variantes: Laminados, Comfort y Design. EGGER desde
hace más de 55 años desarrolla productos y soluciones a base de madera.

MORE FROM WOOD.

E EGGER



TUCUMAN LAJAS

BORDES DE PILETA Y SOLARIUM ATÉRMICO

LA NUEVA TENDENCIA EN BORDES Y PISOS DE PILETAS Y LA TRADICIONAL LÍNEA DE BORDES ATÉRMICOS

LAJAS DE TODO TIPO - REFRACTARIOS - GRANZAS
PORFIDOS - MOSAICOS - BALDOSONES
PIEDRA ARTIFICIAL - MURETES DE PIEDRA
PIEDRAS BLANCAS P/JARDÍN
ADO-PASTO (caminerías donde no crece pasto)



ANTI-DESLIZANTES

Av. Roca 3195 - Tel: (0381) 423-0800 - Tucumán - tucumanlajas@hotmail.com - www.tucumanlajas.com.ar



ASCENSORES GUERRERO

TRAYECTORIA
CALIDAD

SERIEDAD

MEJORES PRECIOS

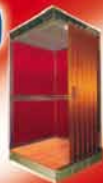

REPRESENTANTE EXCLUSIVO PARA EL NOROESTE



MARCOS PAZ 316 - SAN MIGUEL DE TUCUMÁN
TEL/FAX: (0381) 430-7543 / 430-6181

E-MAIL : ascensoresguerrerosrl@gmail.com - www.guerreroascensores.com.ar



PROYECTOS / PRODUCTOS / SERVICIOS / SOLUCIONES / INFORMES / TECNOLOGÍAS
TENDENCIAS / OBRAS / MATERIALES / SUSTENTABILIDAD / INNOVACIÓN

Programa TV



Seguinos: **f** **D**

Confort Construcción

confort CONSTRUCCIÓN

- 7ª TEMPORADA -



SÁBADOS
17:00 Hs

CANAL 14

Repeticiones:

Dom 10:00 Hs

Lun 00:00 Hs

Mar 21:30 Hs

Mie 12:30 Hs

Jue 19:00 Hs

Vie 09:00 Hs

Main Sponsor: Adicem

Auspician:



MEGAFLEX

ELANA

BRIMAX

TechFlex

Flamit

Springwell

MEGA

MATERIALES Y SERVICIOS

- + MATERIALES ELÉCTRICOS Y SERVICIOS
- + PROYECTOS Y EJECUCIÓN DE OBRAS
- + ASESORAMIENTO EN ILUMINACIÓN
- + ATENCIÓN PERSONALIZADA
- + CAPACITACIÓN
- + MANTENIMIENTO DE INSTALACIONES



www.megaelectricidad.com.ar

SHOWROOM: 24 de Setiembre 1352 Tel. (0381) 424-2300/7936

CASA CENTRAL: Junín 212 Tel. (0381) 430-0108 - Tucumán

SUC. SANTA MARÍA: San Martín 340 Tel. (0338) 425392 - Catamarca



Contamos con Beneficios para profesionales



Flete en obra



Apertura de
cuenta corriente



Para Ing. Civiles
y arquitectos

Tucumán Casa Central , Cuba 53 | Tel. (0381) 4501051 / 91

Salta Av. Chile 1243 | Tel. (0387) 4954721 o 4954759

Santiago del Estero Av. Moreno Sur 953 | Tel. (0385) 4229116 / 17



RIOAZUL

INGENIERIA s.r.l

CONSTRUIMOS SUS OBRAS METÁLICAS, DE PRINCIPIO A FIN.

Naves Industriales // Depósitos //
Centros de Distribución
Cubiertas estancas sin perforaciones ni solapes

CORTE Y PLEGADO DE CHAPAS Y CORTE CON PANTÓGRAFO



MÁS DE 40 AÑOS DE EXPERIENCIA

www.rioazul.com.ar

📍 Llaville 2974 // CP 4000 // S. M. de Tucumán ✉ rioazul@rioazul.com.ar // ☎ (0381) 4233340

STAFF

Director

Alberto Wainziger: Cel. 155-874091
Tel/fax: (0381) 48 525 48

Editores: Alberto Wainziger, Alina Wainziger,
Nerina Wainziger

Colaboradores permanentes

Arq. Fernando M. Kauffman: (0381) 156 061-901
arq_kauff_toruniv@hotmail.com

Arq. Oscar Galvez: (0381) 154739834

Matilde Rossini: (0381) 154026584
matilde_rossini@hotmail.com

Representante en Salta y Jujuy

Alberto Gaspa: Tels. (0387) 154592330

Representante en Córdoba

María Teresa Barberi: Tel. (0351) 457-7263
Cel. (0351) 155-726452

Distribución

Alina Wainziger - Nerina Wainziger

Publicación de obras y proyectos

Tamara Wainziger

Edición gráfica

Gabriela Edith Sofrán

Edición WEB

Nicolás Bulacio

Fotocromía

A4 Imprenta

Prensa y difusión

Barbero Sarzabal Comunicaciones

Colaboran en este número:

Estudio Campopiano

Jo Shujman

Jimena Montenegro (Fotos)

SUMARIO



28 EL CLUB DE LA MILANESA EN TUCUMÁN



36 ARQUITECTURA SUSTENTABLE PASIVA Y ACTIVA

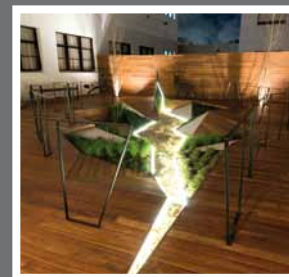

60 BUENOS AIRES: 36º EDICIÓN DE CASA FOA EN CÍRCULO DE OLIVOS

Miembro de:



Registro de la Propiedad Intelectual N° 170.614.
Registro Internacional Normalizado de Publicaciones Seria-
das: ISSN 1667-1473, otorgado por el Centro Argentino de
Información Científica y Tecnológica (Caicyt - CONICET).

La revista Arquitectura&Construcción no asume ninguna
responsabilidad sobre el contenido de las notas de terceros.

>> SOLICITE SU EJEMPLAR EN:

TUCUMÁN. Cámara Tucumana de la Construcción (gerencia@ctuc.org.ar), Cole-
gio de Arquitectos (0381-4227076), Colegio de Ingenieros, Consejo Profesional
de la Ing. (COPIT), Colegio Profesional de Técnicos (CPT), Colegio de Arquitectos
de Concepción - UOCRA

SANTIAGO DEL ESTERO. Colegio de Arquitectos (0385-4219120), Consejo Pro-
fesional de la Ingeniería y de la Arquitectura, Cámara de la Construcción.

SALTA. Adicem Salta (Av. Independencia 605), Consejo Profesional de Ingenie-
ros, Cámara Salteña de la Construcción.

JUJUY. Colegio de Arquitectos (0388-4247200), Colegio de Ingenieros - Bel-
grano 969, Consejo Profesional de Ingenieros.

Distribución de ejemplares en: Obras Públicas Municipales y Provinciales,
Escuelas Técnicas y kioscos de revistas de todo el NOA.

Nuevos rollos Tubotherm® de Grupo Dema

Tubotherm®



Para optimizar la instalación del piso térmico TUBOTHERM, Grupo Dema lanzó al mercado rollos de 120 y 240 metros que permiten un mayor aprovechamiento del tubo, con menor nivel de desperdicio y ahorro de tiempos de mano de obra. Con esta innovación, Grupo Dema consolida aún más el constante crecimiento en obras del primer piso térmico argentino producido con polietileno de alta resistencia térmica, PERT® y unido por Termofusión. Sus ventajas principales frente al polietileno reticulado son las siguientes:

- > Máxima seguridad de las uniones por Termofusión®.
- > Mayor flexibilidad y facilidad de trabajo.
- > Gran economía de costos.
- > Material reciclable, apto para construcción sustentable.

El rollo de Tubotherm® se mantiene armado hasta el final, mientras se desenrolla, lo que facilita su manipuleo y ahorra tiempos de instalación. Y la unión por Termofusión® permite una instalación completamente segura que otorga también absoluta libertad en el diseño de los circuitos, sin limitarlos al largo del rollo y con la posibilidad de reparar cualquier rotura accidental por cambios o modificaciones. Entre las últimas incorporaciones al sistema TUBOTHERM se destacan las siguientes:

La manta aislante, cuya principal función es la de aislante térmico entre los tubos, las losas y paredes, incluye un film que la protege de la humedad del mortero durante la construcción. **Tres nuevas válvulas de zona: válvula de zona RM**, que mediante el uso de un actuador térmico permite controlar el flujo de agua hacia un sector de la instalación; **válvula de zona con bypass RM**, que además de controlar el flujo de agua hacia un sector de la instalación, cuando interrumpe el flujo lo deriva mediante un by pass hacia el retorno; **válvula de zona con by pass**, que cumple la misma función que la anterior, con la diferencia de que la separación entre mandante y retorno tiene la distancia justa para ser instalada delante de un colector. **Kits colectores de 6 y 7 circuitos y dos nuevos modelos: con caudalímetro y con bypass, con sus variantes de 2 a 5 circuitos.** También cuenta con todas las herramientas y distintos equipos de regulación para adaptarlo a diversos requerimientos de confort. Todas estas características y ventajas hacen de Tubotherm® la instalación del piso térmico más competitiva y segura del mercado. Al igual que Acqua System, Sigas Termofusión y Duratop, cuenta con garantía escrita y un seguro de responsabilidad civil, que complementan el respaldo que sólo puede ofrecer la trayectoria empresarial del Grupo DEMA, vanguardia tecnológica en la conducción de fluidos.

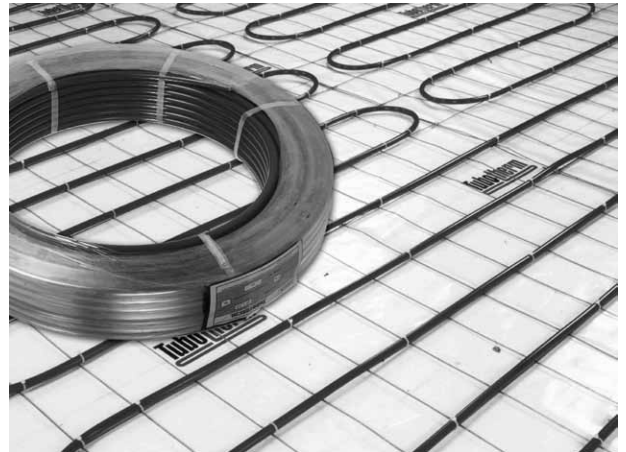

Rollo y piso térmico Tubotherm



Kit con bypass



Kit con caudalímetro

+INFO: www.grupodema.com.ar

AGOSTO 2019

Índice del Costo de la Construcción de Tucumán

Elaborado por la Cámara Tucumana de la Construcción

ICCT

Indice de Costos de la Construcción de Tucumán

Fecha	ICCT VIV	ICCT INFRA	ICCT VIV+INFRA
Indice Agosto 2019	1433,37	829,09	1266,95
Variación mes anterior s/ Julio 2019	12,46%	13,89%	13,10%
Variación respecto a Diciembre 2018	45,60%	49,24%	46,59%
Variación interanual s/ Agosto 2018	56,63%	53,96%	56,49%

RESUMEN DE RESULTADOS

El objetivo de esta publicación es dar a conocer los principales resultados del Índice de Costo de la Construcción (en adelante ICCT) elaborado por la CTC. Dicho indicador permite calcular la variación mensual que experimenta el costo de la construcción, en San Miguel de Tucumán y alrededores. El Índice puede ser utilizado para el reajuste de contratos de obra y permite un análisis inter-temporal a precios constantes, así como la comparación con otros índices de precios similares. Surge ante la necesidad de contar con un Índice para Tucumán, dada la incertidumbre y escasa representatividad local, del Índice de Costo de la Cons-

trucción (ICC) del Instituto Nacional de Estadísticas y Censos.

Se calculan tres capítulos del ICCT: Vivienda, Infraestructura de Base y Combinado para un Barrio de 100 Viviendas (Prototipo PF2a del Programa Federal de Construcción de Viviendas FONAVI-IPV). A partir de Enero de 2019 se ha procedido a una modificación de la canasta que ahora está compuesta por 47 Insumos, 46 de Materiales y Equipos y 1 que corresponde a la de Mano de Obra, y toma como base 100 el promedio de precios del segundo semestre de 2009. Para más información: www.ctuc.org.ar. Los resultados correspondientes al cálculo del índice con esta nueva canasta fue empalmada

con la canasta original para mantener la base original.

RESULTADOS ICCT VIVIENDA:

De acuerdo al análisis del Índice de Vivienda se observa que el mismo acumula una variación de 1354.72% en el período Junio 2009 a Agosto de 2019, siendo el periodo con mayor variación mensual el de Junio de 2012, la cual asciende a un 13.49%.

El ICCT VIV experimenta variaciones anuales acumuladas de 22.13%, 23.56%, 23.25%, 29.41%, 37.63%, 29.25%, 26.21%, 23.22%, 42.61% y 47.60% para cada año entre 2010 y 2019. En los últimos doce meses acumuló una variación de 56.63% respecto a Agosto 2018.



CÁMARA TUCUMANA DE LA
CONSTRUCCIÓN

RESULTADOS ICCT INFRAESTRUCTURA:

El índice de Infraestructura parte de un valor del Índice en Junio de 2009 de 100.25 y finaliza con un valor de 829.09 en Agosto de 2019 con lo cual acumula una variación de 726.99%.

El periodo de mayor variación es Agosto de 2019, la cual asciende a 13.89%. Las variaciones anuales en el ICCT INFRA fueron menores a las del ICCT VIV en los últimos siete años. Estas cifras ascienden a 16% acumulado para el año 2010, 20.45% para el 2011, 16.11% para el 2012, 17.53% para 2013, 29.37% en el 2014, 18.25% en el 2015, 16.75% en el 2016, 18.29% en 2017, 33.15% en 2018 y 49.24% en lo transcurrido de 2019. En los últimos 12 meses acumuló una variación de 53.96% con respecto a Agosto 2018.

RESULTADOS: CAPÍTULOS, MATERIALES Y MANO DE OBRA

En el capítulo Materiales, se observa una variación acumulada para la totalidad del período de un 1379%. El mayor incremento mensual para dicho capítulo se observó en el mes de Agosto de 2019, el cual asciende a un 20.01%. Los incrementos anuales para 2010, 2011, 2012, 2013, 2014, 2015, 2016, 2017, 2018 y 2019 para este capítulo, fueron 18.30%, 21.70%,

18.70, 33.45%, 44.73%, 30.73%, 20.25%, 20.29%, 47.82% y 46.56% respectivamente. En los últimos doce meses, el capítulo experimentó una variación del 54.85% respecto a Agosto de 2018.

En el capítulo Mano de Obra, el incremento acumulado a Agosto 2019 es de un 1322.86%. Las variaciones anuales para los años 2010, 2011, 2012, 2013, 2014, 2015, 2016, 2017, 2018 y 2019 se ubican en 27.07%, 25.82%, 28.54%, 25.08%, 29.54%, 27.36%, 34.03%, 26.67%, 29,23% y 44.27% respectivamente. En los últimos doce meses se acumuló una variación de 59.03%.

Los cálculos realizados para el capítulo Manos de Obra se realizan a través de información de Convenios de la U.O.C.R.A. Éste capítulo presenta un comportamiento más escalonado ya que responde a las modificaciones en el convenio mencionado.

Se acentúa este comportamiento a partir del mes de Mayo de 2011, dado que el Índice de Mano de Obra responde a las sumas no remunerativas establecidas por el convenio a entregarse mes de por medio, lo que genera subas y bajas abruptas en el Índice.

RESULTADOS COMPARATIVOS: ICCT VIV VS ICC INDEC

El Índice de Costo de la Construcción,

(con base 1993=100, ver www.indec.gov.ar), es comparable con el ICCT VIV.

A fin de realizar esta comparación, se unificó el año base del ICC del INDEC, con la del ICCT, tomando como base el promedio de precios entre Julio a Diciembre de 2009.

Así, se observa que según INDEC las variaciones acumuladas para el período Junio de 2009 a Julio de 2019 para el capítulo de Materiales ascienden a un 752,93% cifra que se encuentra por debajo de nuestras mediciones, las cuales ascienden a 1132,39% para Agosto. Se observa que durante todo el período analizado la serie del ICCT VIV se encuentra por encima de la del ICC. Así también se observan la marcada diferencia en las estimaciones para el mes de Marzo de 2010, la cual aumenta la brecha entre los índices.

En el mes de Mayo de 2011 existe una marcada diferencia entre los Índices dado que en este período el ICCT VIV experimenta una variación promedio mensual de 8.97% contra una variación promedio para el ICC de 1.15%. Dicha diferencia disminuye pero sin volver a las diferencias iniciales hasta Mayo de 2012, sin embargo, en Junio de 2012, vuelve a surgir la marcada brecha entre los índices.

+ INFO
www.ctuc.org.ar

EGGER acompañará diversas actividades del mundo del diseño en Córdoba, Tucumán y Buenos Aires



EGGER participa como sponsor en charlas que tendrán lugar en la provincia de Córdoba y Tucumán, como también apoyará una muestra de arte que se realizará en Buenos Aires durante todo el mes de octubre.

EGGER, empresa fabricante de una amplia gama de productos a base de madera para la industria del mueble, el diseño de interiores, construcción y pisos, acompaña durante los meses de septiembre y octubre diversas actividades que se abordarán dentro de la esfera del diseño en las provincias de Córdoba, Tucumán y Buenos Aires. En septiembre, EGGER apoyó la charla del arquitecto brasileño Guto Requena que se realizó dentro del ciclo de charlas denominadas “1+1, Diseñador + Empresa” organizado por DArA (Diseñadores de Interiores Argentinos Asociados). Guto es egresado de la Universidad de San Pablo y en 2008 fundó su propio estudio; su trabajo demuestra una permanente reflexión sobre la memoria, la cultura y las narraciones poéticas en diferentes escalas de diseño, como objetos, espacios y ciudades. El encuentro fue brindado en el Auditorio de la UCC, ubicado en Obispo Trejo 323, Córdoba. Luego, el siguiente jueves 26 de septiembre a partir de las 15:00 hs la compañía también estuvo en el evento “Walks of Design” organizado por DArA Tucumán. La propuesta se basa en que los diseñadores puedan mostrarse de una manera diferente de lo habitual. Por eso, las vidrieras de los locales serán intervenidos por artistas y los diseñadores realizarán instalaciones especiales para presentar productos y colecciones novedosos. El recorrido se realizará por las calles de Yerba Buena, Tucumán y finalizará con un cocktail con música en vivo. Fue libre y

gratuito. Por último, desde el 3 de octubre hasta el 3 de noviembre, en el Museo de Arte Decorativo se desarrollará una muestra homenaje a Juan Azcue, considerado uno de los diseñadores de muebles e interiores más prestigiosos y perfeccionistas del país. El diseño de la muestra está a cargo del arquitecto Martín Zanotti, dedicado al interiorismo, diseño y decoración.

Esta no es la primera vez que EGGER acompaña este tipo de proyectos. De esta manera busca reforzar su compromiso, acompañamiento y cercanía con los profesionales del diseño una vez más a través de su presencia en las últimas tendencias.

Acerca de EGGER Argentina

En Argentina inició sus operaciones gracias a la incorporación de la planta de Concordia, Entre Ríos. Se trata de la primera sede de producción de Egger por fuera de Europa, donde se mantuvo el equipo local, construyendo así durante 25 años una relación de cercanía con los distribuidores y profesionales del sector. La planta de EGGER Concordia produce una gran variedad de tableros con innovadores diseños y texturas para la industria del mueble y la decoración. Allí se fabrican y distribuyen más de 500.000 m³ anuales de tableros de MDF, PB, Melaminas, Molduras y Revestimientos, abasteciendo a Argentina, el Mercosur, EE.UU. y Canadá.

PRECIOS PROMEDIO DE MATERIALES

Con IVA incluido, tomados al 10 de Septiembre de 2019 sobre un valor de dólar a \$57.
Precios indicativos de lista. Consultar bonificaciones o descuentos por volumen o pago en efectivo.

ÍNDICE

- 1 ABERTURAS
- 2 ADHESIVOS Y SELLADORES
- 3 ADITIVOS PARA HORMIGÓN
- 4 AIRES ACONDICIONADOS
- 5 AISLANTES ACÚSTICOS
- 6 AISLANTES HIDRÓFUGOS
- 7 AISLANTES TÉRMICOS
- 8 ALAMBRES Y MALLAS
- 9 ÁRIDOS
- 10 BOMBAS
- 11 CALES
- 12 CEMENTOS
- 13 CHAPAS
- 14 CLAVOS
- 15 CONSTRUCCIÓN EN SECO
- 16 CONTENEDORES
- 17 COPIAS Y PLANOS
- 18 ELECTRICIDAD – ILUMINACIÓN
- 19 ESTRUCTURAS METÁLICAS
- 20 EXTRACTORES – PURIFICADORES
- 21 FERRETERÍAS
- 22 HERRAJES Y ACCESORIOS
- 23 HIERROS Y CAÑOS ESTRUCTURALES
- 24 HORMIGÓN ELABORADO
- 25 IMPERMEABILIZANTES
- 26 INSTALACIONES: GAS - AGUA - DESAGÜE
- 27 LADRILLOS
- 28 LAJAS
- 29 MADERAS
- 30 MÁRMOLES / GRANITOS
- 31 MOSAICOS Y PISOS
- 32 PARQUETS
- 33 PINTURAS Y MATERIALES
- 34 PREMOLDEADOS
- 35 REFRACTARIOS
- 36 REVESTIMIENTOS
- 37 REVOQUES Y MORTEROS
- 38 SANITARIOS, ARTEFACTOS Y GRIFERÍA
- 39 TANQUES
- 40 TECHOS
- 41 TEJAS
- 42 VIDRIOS
- 43 YESERÍA
- 44 ZINGUERÍA

VARIACIÓN DEL COSTO DEL M²

	2016	2017	2018	2019
Enero	\$7.388	\$11.188	\$13.325	\$19.608
Febrero	\$8.700	\$11.188	\$14.092	\$19.608
Marzo	\$9.237	\$11.188	\$14.092	\$19.608
Abril	\$9.237	\$12.008	\$14.092	\$23.530
Mayo	\$9.237	\$12.008	\$14.092	\$23.530
Junio	\$9.237	\$12.008	\$15.500	\$23.530
Julio	\$9.237	\$12.008	\$15.500	\$23.530
Agosto	\$10.261	\$12.008	\$17.051	\$26.354
Setiembre	\$10.261	\$12.008	\$17.051	\$26.354
Octubre	\$10.261	\$12.008	\$17.051	
Noviembre	\$10.261	\$13.325	\$19.608	
Diciembre	\$11.188	\$13.325	\$19.608	

AFG A. F. GENTILE TUCUMAN S.A.

Lavalle 2729 - (4000) - San Miguel del Tucumán
 Telefax (0381) 423-3131 - Fax 423-3127
 gentiletuc@uolsinectis.com.ar

AGUA - GAS - RED CLOACAL

1 ABERTURAS

ALUMINIO

Puerta Módena 2,05 x 0,90 corrediza.....17.940,00

Puerta 2 x 1,80 corrediza.....15.730,00

Puerta ciega 0,80 x 2,00.....10.010,00

Mampara Módena 2,20 x 2,00.....18.460,00

Vent. c/vidrio repartido 1,20 x 1,10.....7150,00

Vent. c/vidrio repartido c/cel.1,00 x 1,00.....7670,00

Ventana aluminio 1,20 vidrio entero.....7280,00

Ventana aluminio 1 x 1 vidrio entero.....6760,00

Ventana aluminio std 1,20 vidrio entero.....6630,00

Ventana aluminio std 1,20 vidrio entero.....6630,00

Agregar aprox. DVH.....2470,00

MADERA

Puerta maciza 0,80 x 2,00 mts1560,00

Puerta placa moldurada m/chapa4680,00

Puerta placa MDF c/marco met. 0,80 x 2,00.....4810,00

Puerta placa pino c/marco mad. 0,80 x 2,00..1700,00

Puerta placa en cedro c/marc. mad. 0,70 x 2,00.1650,00

Puerta de ent. maciz. tab. cedro 0,90 x 2,00...6760,00

Puerta entrada mad. 2 hojas 1,40 x 2,00 81900,00

Puerta fte. algarrobo 0,80 x 2,00.....3250,00

Puerta de algarrobo torneada-tablero.....3510,00

Puerta de algarrobo común marco lapacho..3380,00

Puerta Oblak vidrio repartido 0,70 x 2,00..6370,00

Puerta 2" tablero 0,80 x 2,004810,00

Puerta balcón simple 1,20 x 2,00 mts.....2560,00

Vent. cedro hoja corrediza c/guía 1,50 x 1,10..3380,00

Ventana cedro corrediza "Oblak" Cross L ..4290,00

Ventana c/celosía 1,20 x 1,00 vidrio rep.....2600,00

Ventana alum. bco corrediza 1,00 x 0,90....2990,00

Ventana algarrobo vidrio rep 1 x 1.....2990,00

Ventana algarrobo vidrio rep 1,20.....2990,00

Ventana algarrobo vidrio rep 1,50.....2800,00

Ventana algarrobo c/cel 1 x 1.....2800,00

Ventana algarrobo c/cel 1,2.....2800,00

Ventana algarrobo c/cel 1,50.....3900,00

METÁLICAS

Puerta vid. 2 hojas 1,600 x 2,004940,00

Puerta chapa ciega 0,80 x 2,00 mts.....3250,00

Puerta chapa p/frente inyectada.....4030,00

Puerta chapa p/frente3250,00

Portón chapa 2 hojas 1,60 x 2,00 pesado...5720,00

Puerta inyectada ciega 0,80 x 2,003380,00

Ventana chapa con reja 1 x 1 mts.....2990,00

Ventana chapa con reja 0,85 x 1 mts.....2800,00

Ventana c/ reja (abrir) 0,50 x 1 mts2730,00

Ventana de abrir 1,00 x 1,00 c/celosía2990,00

Ventana de abrir 1,00 x 1,10 c/celosía2990,00

Ventana de abrir 1,50 x 1,10 c/celosía3250,00

Ventana de abrir 1,50 x 1,50 c/celosía3380,00

Reja p/ ventana 1x11690,00

2 ADHESIVOS Y SELLADORES

PROTEX FIX

Para morteros, pinturas y yesería x 200kg .3900,00

Para morteros, pinturas y yesería x 20kg....1001,00

Para morteros, pinturas y yesería x 5kg247.00

Cemento de contacto x 1litro.....156,00

Adhesivo p/parquet Sika Bond T-55 x 13,4 kg..3900,00

Cola vinílica A-10 x 1 litro.....143,00

KLAUKOL

Impermeable x 30 kg, Parex Duo546,00

Parex x 25 kg.....507,00

Pegamento imp. x 30 kg.....429,00

Hidrófugo Lanko x 10 Lts.1066,00

Revoque STUKO x 20kg.377,00

Revoque STUKO x 10kg.234,00

Pastina blanca x 1 kg78,00

Pastina color x 5 kg.....208,00

WEBER-IGGAM

Pastina "Classic" x 1 kg91,00

Pastina "Prestige" blanca x 5 kg169,00

Revoque fino a la cal int.- ext. x 25 kg.....169,00

Pegamento SUPERIGGAM x 30 kg.520,00

Pegamento impermeable x 30 kg.390,00

Pegamento superflex x 30 kg.....520,00

Ceresita balde x 20 kg468,00

Superiggam x 30 kg.....163,00

SELLADORES

SikaDur (adhesivo epoxi) x Kg.....390,00

Sika Sil E x 310 ml (p/vidrio)390,00

Sikaflex 221 x 310 cm³624,00

Sikaflex 1 A gris x 310 cm³559,00

Sellador acrílico Sikacril x 300 ml169,00

Masilla epoxi Parsecs x 70 g200,00

Masilla epoxi 10 min. Parsecs x 70g.....190,00

Sellador p/madera, extra.....200,00

Sella rosca x 30 grs. Parsecs.....90,00

Adhesiva epox. bca/acero Parsecs, pega bachas260,00

3 ADITIVOS

Sikacrete x 20 kg (aceler. de endurecimiento)..1300,00

Sikasim x 4 lts (emulsión ligante)700,00

Sika Latex x 5 Lts. (adherencia)2100,00

Sika Latex x 20 Lts.....8130,00

Sika 3 x 20 kg1280,00

Sika 3 sin cloruro x 6 kg930,00

Sika 1 x 20 Lts.....650,00

4 AIRES ACONDICIONADOS

Split "Surrey Inverter" 2450FG (frío/calor).....21.300

Split "Surrey Inverter" 3050FG (frío/calor).....27.000

Split "Surrey Inverter" 4500FG (frío/calor).....40.100

Split "Surrey Inverter" 5500FG (frío/calor).....42.500

Split "Vita-Smart" 2250FG (frío/calor)..19.800

Split "Vita-Smart" 2900FG (frío/calor)..21.400

Split "Vita-Smart" 4500FG (frío/calor)..34.200

Split "Vita-Smart" 5500FG (frío/calor)..41.000

Split "Midea" 2250FG (frío/calor).....16.100

Split "Midea" 3000FG (frío/calor).....18.100

Split "Midea" 4700FG (frío/calor).....28.200

Split "Midea" 5500FG (frío/calor).....33.600

5 AISLANTES ACÚSTICOS

ISOVER

AR 400 Acustiver R x 50 mm x 21,60 m x m²..920,00

AR 480 Acustiver R x 50 mm x 21,60 m x m²..970,00

AR 480 Acustiver R x 70 mm x 13 m x m².....390,00

AR 600 Acustiver R x 50 mm x 18,20 m x m²..260,00

AR 600 Acustiver R x 70 mm x 13 m x m ²	290,00
CIELORRASOS	
Fonac 0,60 x 1,20 , 50mm x m ²	530,00
Fonac 0,60 x 1,20, 20mm x m ²	460,00

6 AISLANTES HIDRÓFUGOS

SIKA	
Sika Monotop 107 x 25 kg	1560,00
Sikafill techos (membrana líquida) x 20 kg....	3320,00
IGGAM	
Ceresita x 4 kg	330,00
Ceresita x 10 kg	410,00
Tacurú x 10 kg	690,00

7 AISLANTES TÉRMICOS

ISOVER	
Fieltro Rolac Plata x 50 mm x 21,6 m ²	2450,00
Fieltro tensado Alu x 50 mm x 19,20 m ²	4200,00
ISOLANT	
TB2 1,00 x 2,00	780,00
TBA5 de 5 mm x 20 m ²	1700,00
TBA de 10 mm x 20 m ²	2600,00
TECNOAISLANTES	
Thermo-Foil RAD x 30 m ²	1150,00
Thermo-Foil RS x 20 m ²	1010,00
Thermo-Foil RAD Premium x 20 m ²	1090,00
Poly-Espuma RA5 x 20 m ²	1300,00
Poly-Espuma RA10 x 20 m ²	2000,00
POLIESTIRENO EXPANDIDO	
Telgopor 1m x 1m x 2 cm, 30 kg	78,00
Ladrillo para techo 16,5 x 42 x 1 m	92,00
Spray poliuret. exp. aplicado x m ² aprox. 1" esp....	245,00

8 ALAMBRES Y MALLAS

Recocido 16 x kg	60,00
Galvanizado 1,63 mm x kg.....	90,00
Galvanizado crudo x rollo 1000 mts.....	2600,00
Púas común x 100 m Bagualito.....	1100,00
Romboidal N° 14, de 2" x rollo	1500,00
Malla Ø 4,2mm 15x25 (6 X 2,15 m)	1230,00
Malla Ø 4,2mm 15x15 (6 X 2,15 m)	1430,00



Alfa

Empresa Constructora S.R.L.

INGENIERÍA
ARQUITECTURA
CONSULTORÍA
SERVICIOS



■ MOVIMIENTOS DE SUELO ■ EXCAVACIONES ■ CANALES
■ INFRAESTRUCTURA VIAL Y SANITARIA ■ VIVIENDAS

Av. Mate de Luna 3737 - T4000CQL - S. M. de Tucumán
Tel/Fax: 4353610/5850 - alfasrl@uolsinectis.com.ar

9 ÁRIDOS

Arena mediana x 6 m ³	2700,00
Arena gruesa x 6 m ³	2700,00
Ripio bruto grueso x 6 m ³	2700,00
Ripio bruto fino x 6 m ³	2700,00
Ripio 1:3 x 6 m ³	3250,00
Granza rubia x bolsa (0,80 m ²)	170,00
Granza gris x bolsa (0,80 m ²).....	110,00
BLOQUES DE HORMIGÓN	
20 x 20 x 40 liso c/u.....	60,00
13 x 20 x 40 liso c/u.....	55,00

10 BOMBAS

Bomba presurizadora con sensor Jolly press 9 ..	3775
Bomba presurizadora con sensor Jolly press 12 ..	5351
Bomba centrifuga 0.50 HP (Hmax=23mca) ..	3600
Bomba centrifuga 1 HP (Hmax=29mca)	4420
Bomba sumergible portátil 0.5 HP.....	3757

11 CALES

Cal hidratada "Milagro" x 25 kg	150,00
---------------------------------------	--------

Cal hidratada "Cacique" x 30 kg	95,00
---------------------------------------	-------

12 CEMENTOS

Loma Negra x 50 kg	410,00
Holcim x 50 kg	410,00

13 CHAPAS

Chapa trap. C. 25 x m.....	630,00
Chapa C. 27 acan. x m.....	550,00
Chapa C. 25 acan. x m.....	550,00
Chapa acan. C 25 - 1,10mts x m.....	550,00
Ganchos (50mm) x 10 u.....	75,00
Chapa polic. sinusoidal 1mm. 6,10 1,10....	4120,00

14 CLAVOS

Clavo cajonero 12/32 x 30 kg	1280,00
Clavo cabeza de plomo 4" x 8" x cajón.....	140,00
Clavos punta paris caja 30kg 2"	1365,00
Clavos punta paris caja 30kg 3"	1600,00
Tornillos autoperforantes x u.....	20,00

15 CONSTRUCCIÓN EN SECO

Placa 9,5 mm (1,20 x 2,40) x u.....	300,00
Placa 12,5 mm (1,20 x 2,40) x u.....	318,00
Placa 18 mm (1,83 x 2,50) x u.....	455,00
Placa verde 12,5 mm.....	585,00
Masilla x 32 kg.....	1105,00

16 CONTENEDORES

Por 24 hs. (microcentro)	700,00
--------------------------------	--------

17 COPIAS Y PLANOS

Fotocopia A4 Y oficio 90 grs. byn.....	5,00
Fotocopia A3 90 grs. byn.....	8,00
Ploteo 90 grs. x m ² byn y color.....	155,00
Fotocopia laser color A4 y oficio 90 grs	20,00
Fotoc. laser color A4 y oficio 90 grs, papel satinado	28,00
Fotocopia autoadhesiva.....	28,00
Copia plano x m ² 90 grs byn.....	190,00
Copia en film x m ² byn.....	670,00
Anillados hojas A4 y oficio.....	50,00
Anillados hojas A3.....	130,00
Plastificado.....	20,00

18 ELECTRICIDAD – ILUMINACIÓN

Caño PVC blanco 7/8 x 50 mts.	270,00
Caño PVC blanco 3/4 x 25 mts.	140,00
Conectores 7/8" PVC.....	13,00
Conectores 3/4" PVC.....	8,00
Conectores 1" PVC.....	13,00
Cajas octogonales grandes	21,00
Cajas octogonales chicas.....	13,00
Cajas rectangulares.....	13,00
Cajas 10 x 10 chapa de paso	100,00
Tablero p/medidor monof.....	190,00
Tablero p/20 térmicas	660,00
Jabalinas x 2 mts Coperwelld JL14.....	145,00
Cable unipolar - 1,5 mm x 100 mts.....	430,00
Cable unipolar - 2,5 mm x 100 mts.....	680,00
Cable unipolar - 4mm x 100 mts.	1105,00

Llave 1 punto.....	160,00
Llave 1 pto. y toma	105,00
Llave 2 puntos.....	105,00
Disyuntor (4 x 40) SICA.	1800,00
Disyuntor (2 x 25). SICA	1220,00
Toma computación KALOP.....	180,00
Electrificador de cercas, Vigeriego alcance 5 km..	1600
Paneles LED embutidos 6.400K, 18 Watts..	3050,00
Focos LED E-27, 9 Watts.....	150,00
Reflector LED 30 Watts.....	845,00

19 ESTRUCTURAS METÁLICAS

Correas T Ø 6 x 8 x ml	195,00
Correas T Ø 8 x 8 x ml	200,00
Correas T Ø 10 x 8 x ml.....	260,00
Viga triangular Ø 8 x 6 x ml	290,00
Viga triangular Ø 8 x 8 x ml	310,00
Viga triangular Ø 10 x 8 x ml.....	420,00
Columna cuadrada Ø 8 x 6 x ml.....	410,00
Columna cuadrada Ø 8 x 8 x ml.....	450,00
Columna cuadrada Ø 10 x 8 x ml.....	480,00

20 EXTRACTORES – PURIFICADORES

Extractor eólico Ø45 cm.....	930,00
Extractor eólico Ø 600.....	1960,00
Extractor eólico Ø 740.....	4100,00
Extractor eólico Ø 740 chapa galv. c/ rulemán...	1060,00
TST	
Para baño plástico blanco 4"	650,00
Para baño acero inoxidable 6".....	800,00
Campana cocina ace. inox. Ø 60 cm.....	2960,00
Campana acero inox. s/motor, s/fondo.....	1300,00
Purific. acero inox. c/motor TST	4980,00
Purificador esmaltado con motor SPAR.....	2960,00

21 FERRETERÍAS

Baldes de albañil "VOSS-2000".....	105,00
Pala "Gherardi" acero forjado	1.360
Griferia mesada "Aqualaf" de cromo	1.860

22 HERRAJES Y ACCESORIOS

Manijón bronce	650,00
Pomela bronce pulida	780,00
Riel de aluminio x 2 m.....	910,00
Manija biselada liviana platil.....	725,00
Doble balancín con bocallave	1245,00
Manija ministerio bce. pul. roseta bronce..	572,00
KALLAY	
Cerradura 400 frente niquelado 2 pernos....	1250,00
Cerradura 4003 perno recto.....	1040,00
Cerradura 504 común frente niquelado ...	1400,00
ACYTRA	
Cerradura 101 caja 70 mm.....	1260,00
Cerradura 110 caja 70 mm.....	1260,00
CURRAO	
Manija con roseta capri	985,00
Manija con roseta italia.....	1430,00
TRABEX	
Cerradura 6624 angosta de 6 placas.....	1430,00
Cerradura 700 frente niquelado 4 comb. .	1300,00
Cerradura doble paleta 1020.....	1062,00
PRIVÉ	
Cerradura 200 zincada	7020,00
Cerradura de interior 101.....	108,00

23 HIERROS Y CAÑOS ESTRUCTURALES

ALETADO - BARRA x 12 m TORSIONADO	
Ø 4 mm "Acindar" x barra.....	140,00
Ø 6 mm "Acindar" x barra.....	290,00
Ø 8 mm "Acindar" x barra.....	520,00
Ø 10 mm "Acindar" x barra	810,00
Ø 12 mm "Acindar" x barra	1144,00
Ø 16 mm "Acindar" x barra.....	1600,00
ÁNGULOS (6 mt.)	
1 1/4 x 3/16.....	1600,00
1" x 3/16"	1200,00
1 3/4" x 1/8"	1600,00
2" x 1/8"	1650,00
2 x 1/4"	3100,00

PERFIL T (6 mt.)	
1 x 1/8	1700,00
7/8" x 1/8"	1700,00
2" x 3/16"	3200,00
PERFIL C (12 mt.)	
80x50x15x1,6mm	4100,00
100x50x15x1,6 mm	5200,00
100x50x15x2 mm	5200,00
140x60x20x2 mm	5600,00
120x50x10x1,6mm	7200,00
120x50x10x2,mm	7200,00
PERFILES (12 m)	
I.P.N. 80	9100,00
I.P.N. 100.....	11.700,00
U.P.N. 80	11.700,00
U.P.N. 100	13.700,00
PLANCHUELAS (6 m)	
1/2" x 1/8"	320,00
3/4" x 1/8"	400,00
1" x 1/8"	460,00
CAÑOS ESTRUCTURALES (6 m.)	
Redondos	
1" x 1,2 mm	750,00
1 1/2" x 1,2 mm.....	1030,00
1 1/4 x 16 mm	1280,00
Cuadrados	
40 x 40 x 1,6	1900,00
30 x 30 x 1,6	1600,00
Rectangulares	
40 x 60 x 2 mm.....	2450,00
80 x 40 x 2 mm.....	3200,00
60 x 80 x 1,6 mm	3200,00
100 x 100 x 2 mm.....	5600,00
Electrodos 2.50mm x kg.....	390,00
Malla 15 x 25 (6x2,15m) 4,2 mm	2500,00
Malla 15 x 15 (6x2,15m) 4,2 mm	3900,00
24 HORMIGÓN ARMADO	
Bases x m ³	8700

SOPOR-TEC SERVICIOS

de Bo Maria Alejandra



PLATAFORMAS ELÉCTRICAS

REGIÓN N.O.A

BUEN RENDIMIENTO
FIABILIDAD
CAPACIDAD FUNCIONAL
RENTABILIDAD

ALQUILER



CERTIFICADAS por Bureau Veritas

Pedro Leon Gallo 735 - Cel: (0381) 155616904
E-mail: dardosancre@gmail.com- alejandrabo40@gmail.com

Columnas x m ³	9500
Vigas x m ³	10.100
Losa llenax m ³	9.400
Losa nervurada x m ³	10.000
Encadenado 15x15 cm x ml.....	670
25 IMPERMEABILIZANTES	
Inertol p/ humedad x 5 lts.	720,00
Sikafill techos (membrana líquida) x 20 kg...2000,00	
SIKALASTIC 560 membrana líquida x 20 kg.....3900,00	
SIKA MONOTOP 107	1560,00
SIKA GEOTEXTIL x 26 m ²	1700,00
Membrana en pasta por 20 kg color	2000,00
Megaflex x 40 kg no crack	1200,00
Megaflex Geotrans 4 mm.....	2000,00
Megaflex pintura asfáltica x 18 lts.	7000,00
Protex liquido (30m ²).....	3500,00
Membrana x 10m 2 con aluminio.....	990,00

26 INSTALACIONES: GAS - AGUA - CLOACAL	
GAS	
FUSIOGAS	
Caño Fusiogas Tf 20mmx4m.....	640,00
Caño Fusiogas Tf 25mmx4m.....	830,00
Cupla red Fusiogas Tf 25x20mm	80
Llave de paso Fusiogas Tf 25mm.....	930,00
Llave de paso Fusiogas Tf 20mm.....	930,00
CODO 90 FUSIOGAS TF 20mm	88,00
Codo 90 Fusiogas TF 25mm	96,00
Codo Fusiogas Tf h 25mm x 3/4"	210,00
Codo Fusiogas Tf h 20mm x 1/2"	170,00
DESAGÜES CLOACALES	
AWADUCT	
Caño 40mmx4m.....	260,00
Caño 50mmx4m.....	310,00
Caño 63mmx4m.....	410,00
Caño 110mmx4m	720,00
Curva 90 mh 110mm	280,00

Curva 90 mh 40mm	66,00
Pileta patio 160x110mm c/sif	1900,00
Ramal simple 90 mh 110x110mm	230,00
AGUA	
SALADILLO	
Tubo agua ca tf pn20 32mm.....	620,00
Tubo agua ca tf pn20 25mm.....	350,00
Tubo agua ca tf pn20 20mm	250,00
Valvula esf 32mm ff c/palanca- uso exter...	750,00
Valvula esf tf 25mm c/c.....	1020,00
Valvula esf tf 20mm c/c.....	900,00
Union doble acq plast 32mm	290,00
Union doble acq plast 25mm	166,00
Tubo H 32mmx1.....	350,00
Tubo H 20mmx3/8.....	75,00
Cupla red lt ff 32x25mm.....	32,00
Cupla tf 25mm.....	19,00
Cupla tf 20mm.....	10,00
Sobrepaso largo tf 25mm	61,00
Sobrepaso largo tf 20mm	54,00
Tee red tf 32x25mm	75,00
Tee tf 25mm.....	26,00
Tee tf 32mm	41,00
Tee tf 20mm.....	15,00
Curva 90 tf 32mm	87,00
Curva 90 tf 25mm	60,00
Curva 90 tf 20mm	46,00
Codo 90 tf 25mm	17,00
Codo 90 red lt ff 25x20mm.....	24,00
Tee tf frmh 25mmx1/2	129,00
Cinta H3 4x10m.....	174,00
Sellador agua sal h3 125cc	140,00
Cañamo peinado x 50 gr.	55,00
Cobertor sal 1 bco	34,00
Cobertor sal 3/4 bco.....	23,00
27 LADRILLOS	
COMUNES PUESTOS EN OBRA	
Ladrillo Liston, 27x3x5,5 cm. , x mil.	4000
Ladrillo visto, x mil 1º calidad	4900
Ladrillo semi visto, x mil	4400

Común, x mil.....	5000
CERÁMICOS HUECOS	
Para viguetas 12,5 x 25 x 42 c/u.....	20,00
Para tabiques y cerramientos 8 x 18 x 25 c/u....	10,00
Para tabiques y cerramientos 12 x 18 x 25 c/u....	10,00
Para tabiques y cerramientos 18 x 18 x 25 c/u....	11,00
REFRACTARIOS	
Ladrillo 2 cm. sin esmaltar c/u	7,00
Ladrillo canto curvo sin esmaltar c/u	9,00
Tejuela 2 cn espesor.....	11,00
Tejuela 2,7 cn espesor	12,00
Tejuela c/terminación.....	14,00
Listón	10,00
Listón c/terminación	14,00
Ladrillo telgopor 12,5x42x10 cm. c/u.....	50,00
28 LAJAS	
Negra pizarra irregular x m ²	120,50
Pizarra cortada x m ²	190,50
Laja rosada y amarilla irregular x m ²	144,00
Piedra amarilla irregular x m ²	100,00
Piedra Popelin irregular x m ²	220,00
29 MADERAS	
M.D.F. 9 mm (3,66 x 1,83).....	1500,00
M.D.F. 15 mm (3,66 x 1,83).....	1700,00
M.D.F. 18 mm (3,66 x 1,83).....	1900,00
MDF 18 mm. con melamina blanca	3100,00
Terciada Pino 3 mm (2,10 x 1,60).....	400,00
Terciada Cedro 3 mm (2,10 x 1,60).....	400,00
Machimbre pino 1/2" x 5" x 3,05 mts.....	480,00
Machimbre pino 1" x 6" x 3,05 mts.....	750,00
Tablas Pino 2"x 6" x 3,05 mts.....	290,00
Tablas Pino 2"x 5" x 3,60 mts.....	300,00
Fenólico pino 1,22 x 2,44 x 18 mm.	1200,00
Aglomerado 2,82 x 1,83 x18 mm.....	1230,00
Aglomerado 18 mm. con melamina blanca	3100,00
30 MÁRMOLES / GRANITOS	
Mármol Royal o Cristal x m ²	16.000
Mármol Travertino Romano x m ²	17.300

Mármol crema/marfil x m ²	16.000
Negro zulu x m ²	34.000
Negro Brasil extra x m ²	16.600
San Felipe x m ²	10.020
Gris mara extra x m ²	10.000
Carrera selección x m ²	22.000
Silestone blanco norte x m ²	21.000
Neolith bco. 12 mm x m ²	50.000
31 MOSAICOS Y PISOS	
CALCÁREOS	
Oscuro m ²	250,00
Claro m ²	290,00
Zócalo calcáreo oscuro metro lineal	65,00
Zócalo blanco claro metro lineal	85,00
GRANÍTICOS BICAPA	
Gris x m ² (vereda).....	330,00
Blanco x m ² (vereda).....	550,00
Zócalo gris (7x30cm) x ml	97,00
CERÁMICOS	
Marcas varias x m ² desde.....	130,00
Porcellanato marcas varias x m ² desde	155,00
32 PARQUETS BASTÓN ROTO	
Roble eslavonia 15 mm x m ²	2000,00
Lapacho 14 mm x m ²	770,00
Rabo 14 mm x m ²	770,00
Eucaliptus 14 mm x m ²	770,00
Algarrobo claro 14 mm x 7x25 cm x m ²	600,00
Algarrobo oscuro 15 mm x 7x24 cm x m ²	850,00
Quina 14 mm x m ² 0,70 x 25m	900,00
Colocación piso con materiales x m ²	200,00
ENTABLONADO TARUGADO	
Roble 14 mm x m ²	3500,00
Lapacho 20 mm x m ² L.V.....	3100,00
Quina 20 mm x m ²	3100,00
Deck x m ² Euca 1" x 4" m ²	1020,00
Pegamento cola parquet x 18 kg	520,00
Plastificante x 1 litro.....	390,00
Hidrolaca x 1 litro.....	390,00

Colocación y pulido x m ²	250,00	x 10 lts. BRIKOL	2300,00	2,60 m	125,00
LACAS		x 20lts. SIKA	3100,00	2,80 m	135,00
Sellador x 5 litros.....	5700	CARPINTERÍA METÁLICA		3,00 m	153,00
Laca Novia (residencial) x 5 litros.....	5600	Antióxido		4,00 m	251,00
Laca Mega (alto tránsito) x 5 litros.....	7800	x 4 lts. ALBA.....	650,00	5,00 m	392,00
Laca Trafic HD x 5 litros.....	12.300	x 20 lts. (convertidor) CASABLANCA	3200,00	6,00 m	610,00
PISOS FLOTANTES		Esmalte sintético		7,00 m	815,00
Alto tránsito x m ²	650,00	x 1 lt. ALBA	245,00	BLOQUES	
Zócalo de 15mm x ml.....	120,00	x 4 lts. ALBA.....	850,00	LISOS	
		CARPINTERÍA MADERA		19x19x39	11,50
		Impregnante satinado		19x19x19	5,27
33 PINTURAS Y MATERIALES		x 1 lt. CETOL.....	360,00	13x19x39	8,40
Látex para cielorrasos		x 4 lts. CETOL LASUR.....	800,00	ESTRUCTURALES	
x 4 lts.	560,00	x 20 lts. CETOL.....	3560,00	19x19x39	12,72
x 10 lts.....	750,00	Barniz brillante tipo marino		19x19x19	6,84
x 20 lts.....	1600,00	x 1 lt. ALBA	240,00	SIMIL PIEDRA	
Látex para interior		x 4 lts. VENIER	850,00	19x19x39	22,01
x 4 lts.	550,00	x 20 lts. ALBA	2900,00	19x19x19	12,30
x 10 lts.....	780,00	Pinturas para piscinas base caucho x 20lts.....	3100,00	BOVEDILLAS H ^o	
x 20 lts.....	1300,00	Pintura epoxy, Parsecs, 250 cm ³	240,00	9 cm	6,36
Látex para exterior		Pintura asfáltica.....	840,00	13 cm.....	9,55
x 4 lts.	700,00	ACCESORIOS		ADOQUINES	
x 10 lts.....	850,00	Lijas todos los granos c/u.....	11,00	8 cm. color gris.....	6,01
x 20 lts.....	1990,00	Rodillo para látex de lana de 22 cm.	130,00	8 cm. otros colores	7,21
Enduido plástico interior		Rodillo para esmalte de 8 cm	50,00	TEJAS	
x 4 lts.	300,00	Pinceles de cerda china n° 20.....	90,00	Terracota	15,38
x 10 lts.....	630,00	Pinceles de cerda china n° 30.....	95,00	Gris Perlado.....	15,38
x 20 lts.....	850,00	Acido muriático x litro.....	40,00	Negro	15,54
Enduido plástico exterior		Aguarrás y thinner envasado el litro	80,00	Verde.....	18,14
x 4 lts ALBA.....	650,00			Verde petróleo	18,14
x 10 lts. ALBA	850,00				
x 20 lts. ALBA	1300,00				
Fijador sellador		34 PREMOLDEADOS		35 REFRACTARIOS	
x 4 lts.	390,00	VIGUETAS		Ladrillos 5 cm c/u	18,00
x 10 lts.....	560,00	1,00 m	48,00	Tejuelas 20 mm	10,00
x 20 lts.....	880,00	1,20 m	63,00	Tejuelas 30 mm	11,00
Acrílico colores		1,40 m	68,00	Listón 20 mm.....	7,00
x 4 lts.	850,00	1,60 m	77,00	Cemento 5 Kg	33,00
x 20 lts.....	2500,00	1,80 m	86,00	Tierra 10 Kg.	65,00
Impermeabilizante para ladrillos		2,00 m	98,00	Baldosones 30 x 30 x 5 cm	77,00
x 4 lts. BRIKOL.....	1200,00	2,20 m	107,00		
		2,40 m	115,00		

36 REVESTIMIENTOS

Salpícrete x 30 kg.	320,00
Cerámicos marcas varias x m ² desde.....	160,00
Porcellanato marcas varias x m ² desde	200,00

37 REVOQUES Y MORTEROS

Parex DUO (revoque p/int.) x 25 kg.....	210,00
Parex BRICK (muros y juntas) x 30 kg.....	250,00
Meztik (Muros y revest.) x 30 kg.....	280,00
Parex trio (revoque grueso y fino p/ext.) x 30 kg.....	260,00
Parex nivel (carpetas) x 30 kg	260,00
Weber IGGAMBLOCK (mortero) x 30 kg.....	200,00
Weber (anclajes) x 10 kg.....	320,00
Stuko fino a la cal x 25 kg int.	240,00
Stuko fino a la cal x 25 kg ext.	230,00

38 SANITARIOS, MATERIALES Y ARTEFACTOS

FERRUM

Bacha enlozada blanca "Marina" Ø 24 cm..	1020,00
Bañadera 1,40 m blanca	10.200,00
Bañadera 1,50 m blanca	10.400,00
Bañadera 1,70 m blanca	10.560,00
Bidet blanco 3 agujeros "Adriático"	8500,00
Bidet blanco 3 agujeros "Bari"	6000,00
Bidet blanco 3 agujeros "Andino"	2500,00
Depósito apoyar blanco "Bari"	5900,00
Depósito apoyar blanco "Adriático"	8650,00
Inodoro largo "Bari"	5870,00
Inodoro largo "Adriático".....	10.750,00
Inodoro blanco "Andino"	2500,00
Lavatorio columna blanco "Adriático"	6640,00
Lavatorio blanco 3 agujeros "bari"	3400,00
Lavatorio blanco 3 agujeros "Andino"	1600,00
GRIFERÍA FV	
Grifería bidet c/transferencia.....	2800,00
Grifería bidet "FV Cromo Y".....	3800,00
Grifería bidet c/transferencia	5780,00
Grifería ducha c/transferencia	3300,00
Grifería ducha.....	4900,00
Grifería ducha c/transferencia	7040,00
Grifería lavadero	2550,00

Grifería lavatorio c/transferencia	3500,00
Grifería lavatorio c/combinación.....	5300,00
Grifería mingitorio "FV Pressmatic"	3700,00
Monocomando ducha "Arizona".....	4300,00
Monocomando bidet "Arizona".....	4500,00

39 TANQUES

TINACOS / OBRAPLUS - Polietileno

Tanque Bicapa 400 Litros	3900
Tanque Bicapa 600 Litros	3800
Tanque Bicapa 850 Litros	6200
Tanque Bicapa 1100 Litros	6800
Tanque Bicapa 2750 Litros	14.000
Tanque Tricapa 400 Litros	3800
Tanque Tricapa 600 Litros	4900
Tanque Tricapa 850 Litros	7000
Tanque Tricapa 1100 Litros.....	8100
Tanque Tricapa 2750 Litros.....	15.000
Tanque Cuadrado Tricapa de 600 Litros.....	7500
Tanque Cuadrado Tricapa de 1100 Litros.....	11.000
Tanque Cuatro Capas 400 Litros.....	3500
Tanque Cuatro Capas 600 Litros.....	4400
Tanque Cuatro Capas 850 Litros.....	6000
Tanque Cuatro Capas 1100 Litros.....	6990
Tanque Cuatro Capas 2750 Litros	14.000
Tanque multipropósito monocapa 180 Litros..	1825
Cisterna 1250 litros	8620

40 TECHOS

Bloque telgopor x 10 cm x u (bovedillas).....	16,00
Bloque telgopor p/losa x 12 cm x u (bovedillas)....	19,00

41 TEJAS

Colonial c/u.....	42,00
Francesa natural c/u	37,00
Francesa azul y negra c/u	42,00

42 VIDRIOS

Cristal float 3 mm x m ² sin colocar	290,00
Cristal float 3 mm x m ² con colocación	410,00
Cristal float 4 mm x m ² sin colocar	280,00

Cristal float 4 mm x m ² con colocación	400,00
Cristal float 5 mm x m ² sin colocar	320,00
Cristal float 5 mm x m ² con colocación	480,00
Cristal float 6 mm x m ² sin colocar	600,00
Cristal float 6 mm x m ² con colocación	840,00
Cristal float 10 mm x m ² sin colocar	1020,00
Cristal float 10 mm x m ² con colocación	1600,00
Fantasia común x m ² sin colocar	370,00
Fantasia común x m ² con colocación	650,00
Martelé ambar 4 mm x m ² sin colocar.....	480,00
Martele ambar 4 mm x m ² con colocación.....	670,00
Esmerilado 4 mm x m ² sin colocar	670,00
Esmerilado 4 mm x m ² con colocación.....	920,00
Armado x m ² sin colocar 6 mm.....	550,00
Armado con colocación.....	1000,00
Cristal gris/bronce.5 mm x m ² sin colocar	600,00
Cristal gris/bronce 5 mm x m ² con colocación.....	880,00
Cristal gris/bronce 6 mm x m ² sin colocar	900,00
Cristal gris/bronce 6 mm x m ² con colocación	1100,00
Cristal gris/bronce 10 mm x m ² sin colocar ...	1900,00
Cristal gris/bronce 10 mm x m ² con colocación....	2900,00
Espejo cristal de 3 mm x m ² sin colocar	700,00
Espejo cristal de 3 mm x m ² con colocación.....	1010,00

43 YESERÍA

Yeso "San Nicolás" x 40 kg	85,00
Yeso "Esfinge" x 40 kg	85,00
Yeso "Tuyango" x 40 kg.	80,00
Metal desplegado 450 0,75 x 2,00	35,00
Metal desplegado 800 x m ² 0,75 x 2,00.....	60,00
Metal desplegado 600 x m ² 0,75 x 2,00.....	50,00

44 ZINGUERÍA

Canaletas s/u chapa cal. 25(des. 40cm)x m.....	360,00
Canaleta pe. palo. chapa cal. 25(des. 40cm)x m.	420,00
Canaleta chapa cal. 25(des. 50cm)x m.....	600,00
Cumbrera chapa cal. 25(des. 40cm)x m.....	398,00
Caño rectangular 7x12 x m.....	300,00
Codo rectangular 50x 100 mm. x u.....	300,00
Grampas c/u.....	40,00



TUCUMAN LAJAS
BORDES DE PILETA Y SOLARIUM ATÉRMICO

Piedra artificial decoración y revestimientos: material resistente y duradero

Nuevo Deck para bordes de pileta

Esta época del año en la zona noroeste del país se presenta sin lluvias por lo que es el momento ideal para ir preparando la pileta para el verano. Limpiarla y llenarla de agua son los últimos pasos. Pero ahora, quizás, sea momento de renovarla, para disfrutarla dentro de unos meses. “Tucumán Lajas”, empresa tucumana, ofrece una verdadera novedad: el deck atérmico. Se trata de listones de hormigón de 1,20 x 0,12 x 0,04 centímetros, que tienen alma de hierro en su interior y poseen la textura específica para cumplir con la función de piso atérmico y antideslizante. Su colocación es sencilla: va directamente sobre una carpeta o contrapiso. Su aplicación también es simple: es fácil de cortar como cualquier baldosón de hormigón, y también se lo puede perforar para colocar algún accesorio de ser necesario. También se puede colocar un deck de borde de 1,20 x 0,12 x 0,06 cm de espesor. Son listones con terminación en el frente para los bordes de pileta o escalones. Su limpieza debe realizarse con cloro e hidrolavadora modo lluvia, nunca con ningún tipo de ácido. Y como siempre, la empresa también ofrece la línea clásica y tradicional de bordes de 0,50 x 0,63 de largo y el solárium de 0,50 x 0,50 x 0,03 de espesor para extender el piso atérmico. La elaboración artesanal de sus productos en combinación de materias primas de primera calidad, aseguran un resultado satisfactorio para el cliente.

Productos

Una serie de productos según las prestaciones están en Tucumán Lajas (durabilidad, ligereza, aislamiento, etc. Las prestaciones de un revestimiento (interior o exterior)



dependen de gustos y preferencias para decidirnos por una clase u otra (formas o colores), pero garantizamos la calidad. En pisos ofrecemos un modelo imitación madera de quebracho, ideal para exteriores ya que no se deteriora con el tiempo por ser piedra artificial. Los ambientes para aplicarlos son ilimitados, haciéndolos cálidos y distinguidos

Las piedras artificiales es un material muy resistente y duradero, junto con la piedra natural, y se recomiendan para los proyectos de exterior aunque también pueden utilizarse en interiores. No necesitan mantenimiento y no es preciso aplicarles ningún tipo de acabado. Sólo en zonas húmedas se recomienda aplicar una capa impermeable incolora para tapan el poro exterior. Por ser un revestimiento en placas lo hace de fácil y rápida colocación. No necesita de mano de obra especializada. El adhesivo para colocarlas es el que se usa para colocación de porcelanatos.

+INFO: www.tucumanlajas.com.ar

ANÁLISIS DE COSTOS

Realización del Arquitecto **Oscar Elías Gálvez**

SEPTIEMBRE 2019

Consultas: (0381) 154739834

MATERIALES	UNIDAD	MATERIAL	MANO DE OBRA	TOTAL
CIMIENTOS				
Excavación y relleno	m ³	2460,37	1187,66	3648,03
CAPA AISLADORA				
Horizontal	m ²	356,64	361,24	717,87
Vertical	m ²	356,64	397,62	754,25
MAMPOSTERÍAS				
En submuración	m ³	3821,87	2697,57	6519,44
MAMPOSTERIAS EN ELEVACIÓN				
Ladrillos comunes de 0.30	m ³	3563,23	2364,92	5928,15
Ladrillos comunes de 0.30 Visto	m ³	6696,36	2931,46	9627,82
Ladrillos comunes de 0.20	m ²	746,38	498,97	1245,35
Ladrillos comunes de 0.20 Visto	m ²	1437,40	574,34	2011,74
Ladrillos comunes de 0.15	m ²	557,03	382,03	939,06
Ladrillos comunes de 0.15 Visto	m ²	1013,93	498,97	1512,90
Tabique ladrillo comun 0.10	m ²	334,29	340,44	674,73
Tabique Durllock c/bastidor	m ²	1077,42	382,03	1459,44
Ladr. huecos del 12 (12x18x33)	m ²	690,87	340,44	1031,31
Ladr. huecos del 18 (12x18x33)	m ²	780,06	382,03	1162,09
Bloques huecos de 20x20x40	m ²	723,04	382,03	1105,07
Piedras del lugar	m ³	1359,44	2949,65	4309,09
REVOQUES				
Grueso a la cal c/azotado cementicio exterior	m ²	171,18	228,70	399,88
Grueso a la cal interior	m ²	133,68	192,31	326,00
Fino mandilado	m ²	121,39	158,53	279,92
Bolseado fino sobre ladr. visto	m ²	129,34	168,92	298,27
Super "Iggam" peinado	m ²	189,35	231,39	420,64
Salpicrete con molinete:				
Colores claros	m ²	144,78	166,32	311,10
Colores oscuros	m ²	167,03	166,32	333,35
TOMA DE JUNTAS				
Para ladrillos comunes	m ²	144,65	223,50	368,15
CONTRAPISOS				
Hormigón simple de 0.10	m ²	345,30	231,29	576,60
Alivianado de 0.10 con telgopor	m ²	367,52	314,46	681,98
PISOS				
Mosaicos calcarios común 20x20	m ²	461,21	337,85	799,06
Granítico común sin pulir 30x30	m ²	690,87	337,85	1028,71
Granítico esp. sin pulir de 30x30	m ²	846,82	231,29	1078,12
Cerámico com. "Staneff" 10x20	m ²	345,30	350,84	696,14
Cerámico esm. "Staneff" 20x20	m ²	601,73	337,85	939,57
Alisado cementicio con contrapiso	m ²	412,38	410,61	822,99
Granza lavada contrapiso incluido	m ²	612,31	491,18	1103,48
Losetones de horm. premoldeado	m ²	501,76	296,26	898,02
Parquets de lapacho 14 mm pul.	m ²	1381,79	722,47	2104,26
Entablonado tarugado de lapacho	m ²	2846,32	722,47	3568,79
Vinílico Alto Tráfico	m ²	1225,70	324,85	1550,56
Alfombra lisa pelo corto	m ²	1270,22	324,85	1595,07
ZÓCALOS				
Calcareos	ml	189,35	163,73	353,07
Graníticos	ml	200,36	163,73	364,35
Cerámicos	m ²	133,71	163,73	297,43
Cementicio 0,35 de alto	ml	189,35	400,22	589,57
REVESTIMIENTO CON PEGAMENTO				
Azulejos lisos de primera	m ²	456,92	324,85	781,78
Azulejos decorados	m ²	490,34	345,64	835,99
Cerámicos esmaltados	m ²	579,41	345,64	925,05
CIELORRASOS				
Yeso enlucido bajo losa	m ²	178,41	304,06	482,47
A la cal enlucido bajo losa	m ²	211,67	434,00	645,68
Yeso susp. con aisl. térmico	m ²	456,95	395,02	851,97
Lineal de chapa c/aisl. térmico	m ²	1693,59	537,95	2231,55

Se tomó como base los precios de materiales cotizados en nuestro medio. Los valores cotizados a continuación son resultados promedio para obras nuevas tipo standar en planta baja, de aproximadamente 100 m², construidas en San Miguel de Tucumán, según reglas del arte conocidas en nuestro medio. Para una o más unidades de viviendas o similar, se deberá agregar o disminuir un porcentaje de acuerdo al riesgo o importancia de la misma, teniendo en cuenta: el traslado de materiales, superficie cubierta, tipos de terminaciones, etc. No se consideran beneficios ni gastos generales. Precios de materiales a consumidor final. Mano de obra no se considera el IVA.

ANÁLISIS DE COSTOS

Realización del Arquitecto **Oscar Elías Gálvez**

SEPTIEMBRE 2019

Consultas: (0381) 154739834

MATERIALES	UNIDAD	MATERIAL	MANO DE OBRA	TOTAL
Placa de yeso	m ²	420,02	207,91	627,93
Tipo "Durlock" con perfiles 35 mm	m ²	612,25	288,47	900,72
Cielofácil machimb. c/textura plást.	m ²	454,92	280,67	735,59
HORMIGÓN ARMADO				
Bases	m ³	8981,06	5946,09	14927,14
Columnas	m ³	9705,35	9696,17	19401,52
Vigas	m ³	11443,61	10782,48	22226,09
Losa llena	m ³	9708,96	8175,87	17884,83
Losa nervurada	m ³	10329,43	8466,93	18796,36
Encadenado 15x15 cm.	ml	679,64	397,62	1077,26
TECHOS				
Chapa fibroc. Acanalada perfil 13	m ²	2863,66	345,64	3209,30
Chapa fibroc. Acanalada recta 8 mm.	m ²	2449,49	405,41	2854,90
Chapa Zinc N° 25, s/correa metálicas	m ²	2562,79	400,22	2963,01
De viguetas pretens. hasta 4 m	m ²	1894,04	727,67	2621,71
Panel autoport. galv. AU LI cal 24	m ²	3231,42	280,67	3512,09
AISLACIONES				
De velo de vidrio y mat. asfáltico	m ²	213,57	163,73	377,30
Membrana 4 mm con aluminio	m ²	245,09	176,72	421,81
CUBIERTAS				
De tejas coloniales sobre losa	m ²	1047,40	584,73	1632,13
De tejas francesas sobre losa	m ²	1181,03	532,76	1713,79
De tejas fueginas sobre losa	m ²	835,70	400,22	1235,92
Baldosas cerám 20x20 sobre losa	m ²	347,33	400,22	747,55
Cerámica 10x20 esmalt. "Staneff"	m ²	634,14	410,61	1044,75
CARPINTERÍAS				
Puerta placa 0,86 x 2,05	U	2481,87		2481,87
Puerta tablero de acceso 0,90 x 2,00	U	7284,47		7284,47
Puerta chapa 0,80 x 2,00 pesada	U	3378,46		3378,46
Ventana c/celosía cedro 1,20 x 1,00	U	5408,13		5408,13
COLOCACIÓN CARPINTERÍA				
Hasta 2,00 m ²	U		899,19	899,19
Más de 2,00 m ²	m ²		449,59	449,59
VÍDRIOS				
Doble (3 mm)	m ²	662,70	369,03	1031,73
Vítrea (4 mm)	m ²	662,70	374,23	1036,93
Fantasia común (3 mm)	m ²	836,82	548,35	1385,17
Martelé ambar (4 mm)	m ²	1413,75	634,11	2047,86
Armado blanco	m ²	1413,75	634,11	2047,86
Cristal gris/bronce (4 mm)	m ²	1299,41	634,11	1933,52
Cristal gris/bronce (10 mm)	m ²	4038,56	1442,34	5480,90
Cristal gris/bronce (6 mm)	m ²	1876,34	753,66	2630,00
INSTALACIÓN ELÉCTRICA				
Por boca, sin colocación artefacto	U	1310,89	792,64	2103,53
Por boca de TV o teléfono	U	723,12	1169,47	1892,59
Tablero general con 2 térmicas	U	1896,80	2234,98	4131,78
INSTALACIÓN SANITARIA				
Baño agua caliente, fría y desagües, sin coloc. de artefactos ni griferías	Gl	29138,18	88359,66	117497,84
Colocación artefactos sanitarios	U		987,55	987,55
INSTALACIÓN DE GAS				
Hasta casilla, con 2 bocas	Gl	11252,86	20049,85	31302,71
PINTURAS				
Latex en muros y cielorrasos	m ²	144,81	168,92	313,73
Al agua tipo "Creumar"	m ²	58,34	132,54	190,88
Esmalte sintético para carpint.	m ²	151,17	174,12	325,29
Barniz poliuretánico	m ²	144,68	174,12	318,80
Lustre a muñeca	m ²	189,53	233,89	423,42

HABERES Y ADICIONALES DEL TRABAJADOR DE LA CONSTRUCCIÓN

FUENTE:

Unión Obrera de la Construcción de la República Argentina (U.O.C.R.A.) (Córdoba 179 - (0381) 430-7411 - S. M. de Tucumán)

ESCALA SALARIAL VIGENTE A PARTIR DEL 01/08/19

SALARIO BÁSICO	CATEGORÍAS	X HORA	X DÍA
	Ayudante	\$ 117,49	\$939,92
	Medio oficial	\$ 127,98	\$1023,84
	Oficial	\$ 138,81	\$1110,48
	Oficial especializado	\$ 162,91	\$1303,28
	Sereno (x mes)	\$21.318,28	

> Agregar a estos valores, el 20% de asistencia perfecta, Art. 52

CCT 76/75. Los trabajadores de especialidades tendrán los siguientes porcentajes adicionales sobre los básicos del convenio: oficial electricista 15%, oficial yesero 10%, oficial calefaccionista 15%.

> **Todos los tramites y consultas en nuestra seccional son gratuitos**

ASIGNACIONES FAMILIARES (1) - DESDE EL 01/09/2016	VALOR GENERAL	ASIGNACIONES FAMILIARES (2)	VALOR GENERAL
Hijo / Prenatal / haber entre \$200 y \$17.124	\$ 1.103,00	Ayuda escolar, remuneración entre \$200 y \$60.000	\$923,00
Hijo / Prenatal / haber entre \$17.124,01 y \$25.116	\$ 741,00	Ayuda escolar para hijo con discapacidad, sin tope de haber	\$923,00
Hijo / Prenatal / haber entre \$25.116,01 y \$28.997	\$ 446,00	Asignación por nacimiento entre \$200 y \$30.000/ 60.000 (I.G.F)	\$1.285,00
Hijo / Prenatal / haber entre \$28.997,01 y \$60.000	\$ 228,00	Asignación por matrimonio entre \$200 y \$30.000/ 60.000 (I.G.F)	\$1.926,00
Hijo con discapacidad / haber hasta \$17.124	\$3.597,00	Asignación por adopción entre \$200 y \$30.000/ 60.000 (I.G.F)	\$7.704,00
Hijo con discapacidad / haber entre \$17.124,01 y \$25.116	\$2.543,00		
Hijo con discapacidad / haber superior a \$ 25.116	\$1.603,00		

NOTA: La percepción superior a \$30.000 por parte de uno de los integrantes del grupo familiar, **excluye** del cobro de las asignaciones familiares al grupo familiar completo.

El seguro de vida gremial para el titular a partir del 01/11/2015 es de \$132.200, (Art. 108 C. T. 76/75) más adicionales por grupo familiar. Debe tener como mínimo un (1) mes de antigüedad, debe figurar en el recibo de haberes el descuento del Seguro de Vida, de la cuota sindical y estar en relación de dependencia. El pago se toma a partir de la fecha del fallecimiento del titular, No de la fecha del inicio del trámite en la Seccional.

Obra Social: CONSTRUIR SALUD. Monteagudo 446 - Tel. 430-5515 / 5496 / 6332

CÓMPUTOS Y PRESUPUESTO DE INSTALACIONES SANITARIAS

Realización del Arquitecto **Oscar Elías Gálvez**

Consultas: (0381) 154739834

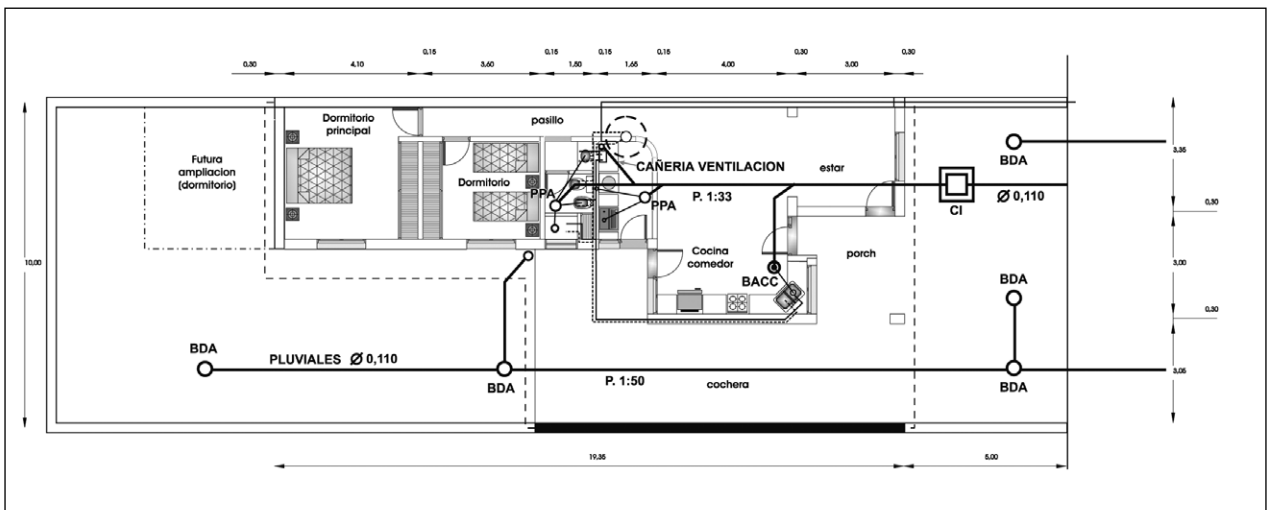

PLANTA

CÓMPUTOS Y PRESUPUESTO DE INSTALACIONES SANITARIAS

MATERIALES PARA INSTALACIONES SANITARIAS

MATERIALES	PRECIO UNITARIO	TOTAL
Aprovisionamiento de agua fría y caliente Aqsystem		
9 caños de PN20 20mm.	138,00	1242,00
3 caños de PN20 25mm.	213,00	639,00
2 u. Sobrepasso fusión 20mm.	31,00	62,00
18 u. Codo normal a 90° de 20mm.	9,70	174,60
10 u. Codo normal a 90° de 25mm	15,64	156,40
8 u. Curva a 90° H 20 x 1/2"	49,55	396,40
18 u. Tee normal de 20mm.	11,43	205,74
10u. Tee normal de 25mm.	23,31	233,10
1u. Tee reducción cent. 25 x 20 mm.	23,31	23,31
2u. Llave de paso con cabezal polim. (agua fría)	440,00	880,00
2u. Tubo hembra 20 x 3/8	60,00	120,00
1u. Tubo hembra 20 x 1/2"	45,79	45,79
1u. Unión doble plástica 25mm.	73,86	73,86
4u. Unión normal de 20mm.	6,44	25,76
2u. Unión normal de 25mm.	11,83	23,66
Desagües cloacales y pluviales DURATOP		
2u. Tubos 40 x 4 m.	168,70	137,40
1u. Tubo 50 x 2 m.	117,61	117,61
1u. Tubo 63 x 1 m.	97,56	97,56
14u. Tubo 110 x 4 m.	523,20	7324,80
12u. Codo a 90° HH 40mm.	18,50	222,00
3u. Codo a 90° HH 50mm.	25,16	75,48
1u. Codo a 45° MH 110mm.	72,47	72,47
4u. Codo a 90° MH 110mm. con base	104,42	417,68
2u. Ramal simple a 45° 110 x 110mm.	165,75	331,00
1u. Caño cámara 110mm. completo	305,79	305,79
4u. Cupla 110mm.	75,22	300,88
2u. Pileta patio Ø 110 c/5 entr. 40mm. c/salida 63mm.	201,00	402,00
3u. Portamarco pileta de patio 110mm.	140,00	420,00
1u. Empalme de acc. horiz. c/sal. 63mm. entr. 50mm.	316,00	316,00
2u. Marco con reja de acero inox. 12x12 cm.	115,00	230,00
1u. Marco con reja de acero inox. 12x12 cm. c/ tapa	128,40	128,46
1u. Sombbrero de vent. 110mm.	75,00	75,00
1u. Solución lubricante x 400 cm ³	130,00	130,00
Materiales p/ Instalación de artefactos		
1u. Canilla esférica de 1/2" rosca	225,00	225,00
1u. Válvula exclusiva 3/4" rosca	326,00	326,00
1u. Tanque Tinacos tricapa c/ descarga 1100 lts.	5656,00	5656,00
1u. Flotante para tanque 3/4"	327,00	327,00
1u. Adaptador de tanque IPS	67,00	67,00
1u. Vllvula esférica agua 3/4"	181,00	181,00
1u. Sopapa bañera	723,61	723,61
7u. Flexibles de cobre 1/22 x 30cm.	145,28	1016,00
4u. Tornillo para inodoro	17,50	70,00
10u. Taco fisher	1,00	10,00
1u. Sellador transparente x 280gr.	193,80	193,80
2u. Soporte lavatorio completo	22,20	44,40
TOTAL		\$ 24.185,56

Observación: No incluye griferías ni artefactos.

MANO DE OBRA PARA INSTALACIONES SANITARIAS

DESIGNACIÓN DE OBRAS	UNIDAD	CANTIDAD	TOTAL
1 - Carpeta Técnica (sin aprobación) a) Ejecución de Carpeta Técnica (incluye: Diseño de recorrido de cañería, Cálculo de diámetros de cañerías. Dib. de planos en colores convencionales)	GL		4.000,00
2 - Aprovisionamiento de agua (de línea municipal al int. de la vivienda) a) Instalación de agua fría b) Instalación de agua caliente c) Instalación tanque de reserva 1.000 litros	ML	50	6.000,00
	ML	14	1.680,00
		1	2.000,00
3 - Inst. para Baño Principal a) Inst. de cañerías p/agua fría/cal. b) Un toma p/inodoro (agua fría) c) Dos tomas p/lavat. (agua fría/cal.) d) Dos tomas p/bidet (agua fría/cal.) e) Colocación de grifería p/ducha f) Tres descargas (lavat, bidet, ducha) g) Básico sanitario (codo c/base pileta de patio - cañería)	GL		8.000,00
4 - Instalaciones en Cocina a) Dos tomas p/pil. de cocina (agua fría y cal.) b) Una descarga p/pileta de cocina c) Una boca de acceso	GL		3.200,00
5 - Instalaciones en Lavadero a) Dos tomas p/pil. de lav. (fría/cal.) b) Un toma p/lavarropa c) Dos tomas p/calefón d) Tres descargas (pil., lav., lavarr.) e) Una pileta de patio	GL		4.200,00
6 - Desagües Cloacales (Hasta línea Municipal) a) Desagües cloacales horizontales b) Cámara de inspecc. 0,60 x 0,60 c) Caño cámara Awaduct x 6 m	ML	17	6.800,00
		1	2.000,00
		1	400,00
7 - Cañería de Ventilación a) Horizontales b) Verticales (aéreos)	x 2 m ML ML	3 4	1.200,00 720,00
8 - Desagües Pluviales (hasta línea municipal) a) Horizontales b) Verticales c) Bocas de desagües	110x2 m	5 6 5	2.000,00 1.000,00 3.000,00
9 - Instalación de artefactos Inst. de inodoros Inst. de bidet Inst. de lavatorios Inst. de pileta de cocina Inst. de pileta de lavar		1 1 1 1 1	700,00 700,00 700,00 900,00 900,00
TOTAL			\$50.100,00

CÓMPUTOS Y PRESUPUESTO DE INSTALACIONES ELÉCTRICAS

MATERIALES PARA INSTALACIONES ELÉCTRICAS			
CANT.	MATERIALES	PRECIO UNITARIO	TOTAL
45	Caño semi-pesados Ho. -5/8"	37,00	1.665,00
90	" " Ho. -3/4"	43,00	3.870,00
3	" " Ho. -1"	61,00	183,00
1	Caño Ho. Galv. 1 1/4"	240,00	240,00
20	Tuercas y Boquillas -5/8"	2,50	50,00
50	" " -3/4"	3,00	150,00
45	Conectores 5/8"	2,00	90,00
56	" 3/4"	2,00	112,00
3	" 1"	4,50	13,50
19	Cajas octogonales grandes	8,50	161,50
7	" " chicas	4,00	28,00
49	" rectangulares	4,00	196,00
2	" 10 x 10	10,00	20,00
1	" p/12 T.M. Din	90,00	90,00
1	" p/medidor monof.	340,00	340,00
2	Jabalinas x 2 mts Coperwelld JL14	66,00	132,00
360	mts -cable unipolar - 1 mm ²	1,80	648,00
300	" - " - 2,5 mm ²	2,20	660,00
50	" - " - 6 mm ²	6,00	300,00
10	Llaves "Cambre Siglo XXI" - 1 punto	34,00	340,00
2	" " 1 pto. y toma	34,00	68,00
1	" " 2 puntos	34,00	34,00
4	" " 1 combinación	25,00	100,00
2	" " 1 comb. y pto.	35,00	70,00
1	" " 1 comb. y 2 ptos.	50,00	50,00
1	" " 1 comb. y toma	36,00	36,00
22	" " Tomas con neutro	25,00	550,00
2	" " Tomas T.V.	38,00	76,00
2	" " Tomas telef.	32,00	64,00
1	Interruptor unip."BAW" - 1x32 A. Din	24,00	24,00
1	" " 1x15 A. "	24,00	24,00
3	" " 1x10 A. "	24,00	72,00
1	Disyuntor diferencial 2x40 A.	260,00	260,00
19	Portalámparas con florones	12,00	228,00
7	Receptáculos curvos con roseta	13,00	91,00
1	Rollo cinta aisl. x 20 m - PVC	9,00	9,00
2	Morsetos domiciliarios p/ conex.	21,00	42,00
TOTAL			\$11.087,00

Precio de materiales cotizados según promedio de empresas del rubro.



TABLA COMPLETA DE MANO DE OBRA EN EL SITIO:
www.aiet.org.ar

MANO DE OBRA PARA INSTALACIONES ELÉCTRICAS

DESIGNACIÓN DE OBRAS	UNIDAD	OBSERVACIÓN
Acometida Monofásica	\$ 1.743,00	Colocar caja, parante y PAT
Acometida Trifásica (hasta 10 Kw)	\$ 2.646,00	Colocar caja, parante y PAT
Colocación de Tomas de TV., Te	\$ 386,00	con cableado hasta 20 mts
Colocación de Tomas de Red	\$400,00	con cableado hasta 20 mts
Instalación de interruptores	\$70,00	un efecto y/o pulsadores
Instalación de interruptores	\$122,00	un efecto combin. doble
Instalación de Regulador de velocidad	\$99,00	ventilador o dimmer
Instalación de sensores de humo, gases, inundación, etc en caja rect	\$185,00	
Recableado y su nueva instalación	\$293,00	(incluye sacar artef y llaves)
Instalación x metros de cablecanal	\$94,00	poliducto PVC
Instalación de pisoductos x metros	\$206,00	
Portero de un pulsador	\$1091,00	en domicilio hasta 20 mts
Boca en cañería de PVC	\$268,00	Hasta 50 bocas
Boca en cañería metálica	\$324,00	Hasta 50 bocas
COLOCACIÓN DE ARTEFACTOS		
Colocación de Artefacto tipo (aplique, extractores de baño, campanillas, etc)	\$216,00	
Luminarias ext.	\$1008,00	Con columna hasta 3 mts
Spot Dicroica y/ halospot	\$213,00	Con Trafo embutido
Spot Incandescente de aplicar	\$153,00	
Ventilador de techo	\$558,00	
Armado y Coloc. de artef. de tubos 1-3u	\$415,00	
Plafones embutidos en cielo. de durlock	\$244,00	
Luminarias de piletas de natación y/o fuentes	\$651,00	
Inst. de artef. de ilumina. con fotocélula	\$377,00	
Instalación de luz de emergencia	\$338,00	
COLOCACION DE ELEMENTOS DE PROTECCIÓN Y COMANDO		
Insta. Int. Diferencial Bipolar	\$137,00	armado de tablero nuevo
Insta. Int. Diferencial tetrapolar	\$179,00	armado de tablero nuevo
Insta. Int. Diferencial Bipolar	\$917,00	en tablero existente
Insta. Int. Diferencial Tetrapolar	\$1206,00	en tablero existente
Insta. de sistema de automatización de bombeo	\$606,00	(automáticos de tanque y cisterna)
Insta. de sistema de automatización de cartelería	\$954,00	
Instalación de interruptor de escalera en caja rectangular	\$364,00	
CENTRALES TELEFÓNICAS		
Central telefónica con 4 internos	\$1.635,00	
Central telefónica con 16 internos	\$3.351,00	
Cableado por interno	\$258,00	por boca
SISTEMAS DE SEGURIDAD		
Cableado de Cámaras de seguridad	\$255,00	
Central de 6 a 18 cámaras	\$4.533,00	
VARIOS		
Colocación de fichas o tomas de red	\$84,00	
Sensores de Movimiento y/ presencia	\$493,00	
Revisión de fugas de corriente en instalaciones trifásicos mínimo 1 hora	\$1248,00	
Conexión de paneles solares	\$1084,00	

FUENTE: AIET, Asociación de Instaladores Electricistas de Tucumán
 Santa Fe 1724 - San Miguel de Tucumán - Tel: (0381) 451 4058
 E-mail: info@aiet.org.ar - www.aiet.org.ar

CÓMPUTOS Y PRESUPUESTO DE EQUIPO DE CALEFACCIÓN CENTRAL POR RADIADORES

Realización: Ing. Sebastián Anadón, de Sebana Ingeniería

Contacto: Tel: (0381)4202949 - sebananaing@gmail.com

Producto	Cantidad	Precio Unit en U\$S	IVA 21%	Precio Total en U\$S (*)
CALDERA MURAL Marca: PEISA DIVA DUO F	1	1350,00	283,50	1633,00
RADIADORES Marca:TROPICAL Modelo: 500	34	26,00	5,46	1069,60
RADIADOR TOA-LLERO Marca: PEISA Modelo: 80 BCO	1	170,00	39,90	230,00
VALVULA + NIPLE RADIADOR DETENTOR GRIFO	7	48,00	10,08	406,56
TERMOSTATO DE AMBIENTE ANALÓGICO	1	50,00	10,50	60,50
			TOTAL	3399,66

(*) Los importes son en dólar oficial. Este precio incluye la puesta en marcha del equipo por personal capacitado.

Se puede solicitar la colocación de los equipos en las cañerías ya instaladas, y con las roscas correspondientes en cada caso, a un costo adicional de mano de obra de \$1550 por caldera, \$260 por radiador, \$330 por toallero y \$380 por termostato.

CÓMPUTOS Y PRESUPUESTOS DE UNA VIVIENDA

SEPTIEMBRE 2019

Realización:
Arq. Oscar Elías Gálvez
Consultas: (0381) 154739834

La vivienda es de tipo estandar construida con el sistema tradicional y abarca una superficie de 150 m² (incluyendo el porch, cochera y los correspondientes aleros). Los resultados obtenidos son valores promedio para este tipo de edificación, la determinación de los mismos se tomó de la cotizaciones del mercado local. Atento a las variaciones de plaza y según las posibilidades de compra es posible reajustar dichos valores. El precio unitario incluye materiales y mano de obra, para la cual se considera su rendimiento adaptado a la modalidad y cotización del medio.

MEMORIA DESCRIPTIVA

Cimientos: zanjas de 0,15 m. más anchas que los respectivos muros de elevación, con profundidad de 1 mt. en paredes de 0,30 m y de 0,80 m en paredes de 0,15 m de espesor; relleno de hormigón ciclópeo en la proporción 1:9 (cemento y ripio bruto grueso).

Capa Aisladora: a una hilada sobre el nivel del piso interior con material en la proporción 1:3 (cemento y arena) pintura asfáltica con un espesor mínimo de 0,02 m.

Mampostería: de ladrillos comunes de primera calidad, mezcla en la proporción de 2:5 (cal y arena) más 20 % de cemento.

Revoques: en dos capas, la primera correspondiente al rústico con mezcla de 2 partes de cal por 5 de arena más un 10 % de cemento en interior, y azotado cementicio en exterior, terminado con un raspinado cruzado. La segunda, el fino, con mezcla de 2 partes de cal hidratada y 5 partes de arena fina con un 10 % de cemento.

Contrapiso: de hormigón pobre, una parte de cemento y 12 de ripio bruto fino, espesor mínimo de 0,08 m.

Pisos: cerámica común de 7,5 x 15 cm. en interior y cochera; caminería de acceso de granza lavada in-situ.

Zócalos: similares al piso, en muros exteriores zócalo cementicio a una altura promedio de 0,40 m.

Revestimientos: de azulejos de color hasta 2 mts. de alto en baño, cocina y lavadero, con pegamento y sin cuartacaña.

Losa: de viguetas premoldeadas con ladrillos huecos y malla "Sima", carpeta de compresión de 6 cmts.

Estructura Sismoresistente: encadenado vertical y horizontal inferior-superior, de acuerdo a normas vigentes.

Aislación: tipo hidrófuga de velo de vidrio y material asfáltico.

Cubierta: de tejas coloniales asentada con mezcla reforzada.

Cielorrasos: en aleros, porch y cochera azotado con mortero, 1 de cemento y 3 de arena gruesa para nivelar la superficie donde se aplica un enlucido, con 2 partes de cal hidratada y 5 de arena fina. En el interior de la vivienda: de yeso enlucido bajo losa, con moldura rehundida perimetral de 3 cm. de ancho.

Carpintería: de madera tipo standard.

Instalación Sanitaria y Gas: materiales de primera calidad aprobados, sin conexiones a las redes principales.

Instalación Eléctrica: embutida, empleándose caños, cables y demás accesorios de primera calidad y aprobados.

Pintura: latex en muros y cielorrasos, lustre en carpintería de madera.

ABRIL 2019	UNI.	CANT.	UNITARIO	PARCIAL	TOTAL	INCID.%
CIMIENTO: exc. y relleno	m ³	26,93	3648,03		98.241,51	2,49
CAPA AISLADORA	m ²	21,78	717,87		15.635,21	0,40
MAMPOSTERIAS:						
a) Para la vista de 0,30	m ³	25,65	9627,82	246.953,69		
b) Común de 0,30	m ³	27,72	5928,15	164.328,41		
c) Común de 0,20	m ²	10,93	1245,35	13.611,69	478.645,31	
d) Común de 0,15	m ²	57,24	939,06	53.751,52	31.476,65	12,11
TOMA DE JUNTAS	m ²	85,50	368,15			0,80
REVOQUES:						
a) Rústico	m ²	435,00	326,00	141.807,89	250.920,00	
b) Fino	m ²	389,80	279,92	109.112,11	91.517,75	6,35
CONTRAPISOS	m ²	158,72	576,60		110.492,00	2,32
PISOS cerámico	m ²	158,72	696,14		41.536,69	2,80
ZOCALOS	ml	139,65	297,43		41.812,15	1,05
REVESTIMIENTOS	m ²	45,20	925,05			1,06
TECHO:						
a) Losa de viguetas	m ²	162,40	2621,71	425.765,53		
b) Contrapiso aliv. c/pend.	m ²	162,40	681,98	110.753,65		
c) Aislación hidrófuga	m ²	178,64	421,81	75.352,75		
d) Cubierta c/ tejas coloniales	m ²	162,40	1632,13	265.058,36	876.930,29	22,18
ESTRUC. ANTISISM.:						
Encadenados horiz. y vertic.	ml	266,60	1077,26		287.197,55	7,27
CIELORRASOS:						
a) Aplicado a la cal	m ²	63,50	645,68	41.000,37		
b) Aplicado de yeso	m ²	80,50	482,47	38.838,81	79.839,19	2,02
CARPINTERIAS:						
Tipo standard con vidrios	gl		78261,26		78.261,26	1,98
INST. SANITARIA Y GAS	gl		195549,34		195.549,34	4,95
INST. ELECTRICA	gl		121439,88		121.439,88	3,07
PINTURA	gl		94660,83		94.660,83	2,39
TOTAL				723.538,90	2.894.155,60	
BENEFICIOS Y G. GRAL 25%					3.617.694,50	18,30
HONOR. PROY. Y D.T. 9,27%					335.360,28	8,48
TOTAL GENERAL					3.953.054,78	100%

26.353,70(\$/M²)

INCLUYE HONORARIOS DE PROYECTO, DIRECCIÓN TÉCNICA, BENEFICIOS Y GASTOS GENERALES

MATERIALES NECESARIOS POR ITEM

MATERIALES	UNIDAD	INSUMOS
CIMENTOS	m ³	125 kg de cemento 1,40 m ³ ripio bruto grueso
CAPA AISLADORA	m ²	17 kg de cemento 0,030 m ³ de arena 0,40 litros de pintura asfáltica
MAMPOSTERIAS DE 0,30	m ³	380 ladrillos comunes 80 kg de cal hidratada 0,360 m ³ de arena
MAMPOSTERIAS DE 0,15	m ²	50 ladrillos comunes 9 kg de cal hidratada 2 kg de cemento 0,050 m ³ de arena
REVOQUE RÚSTICO	m ²	5 kg de cal hidratada 0,5 kg de cemento 0,030 m ³ de arena
CONTRAPISO	m ²	12,5 kg de cemento 0,100 m ³ de ripio bruto fino

**MODELO DE VIVIENDA
PRESUPUESTADA**

Realización:
Arq. Oscar Elías Gálvez
Consultas: (0381) 154739834



EL CLUB DE LA MILANESA EN TUCUMÁN

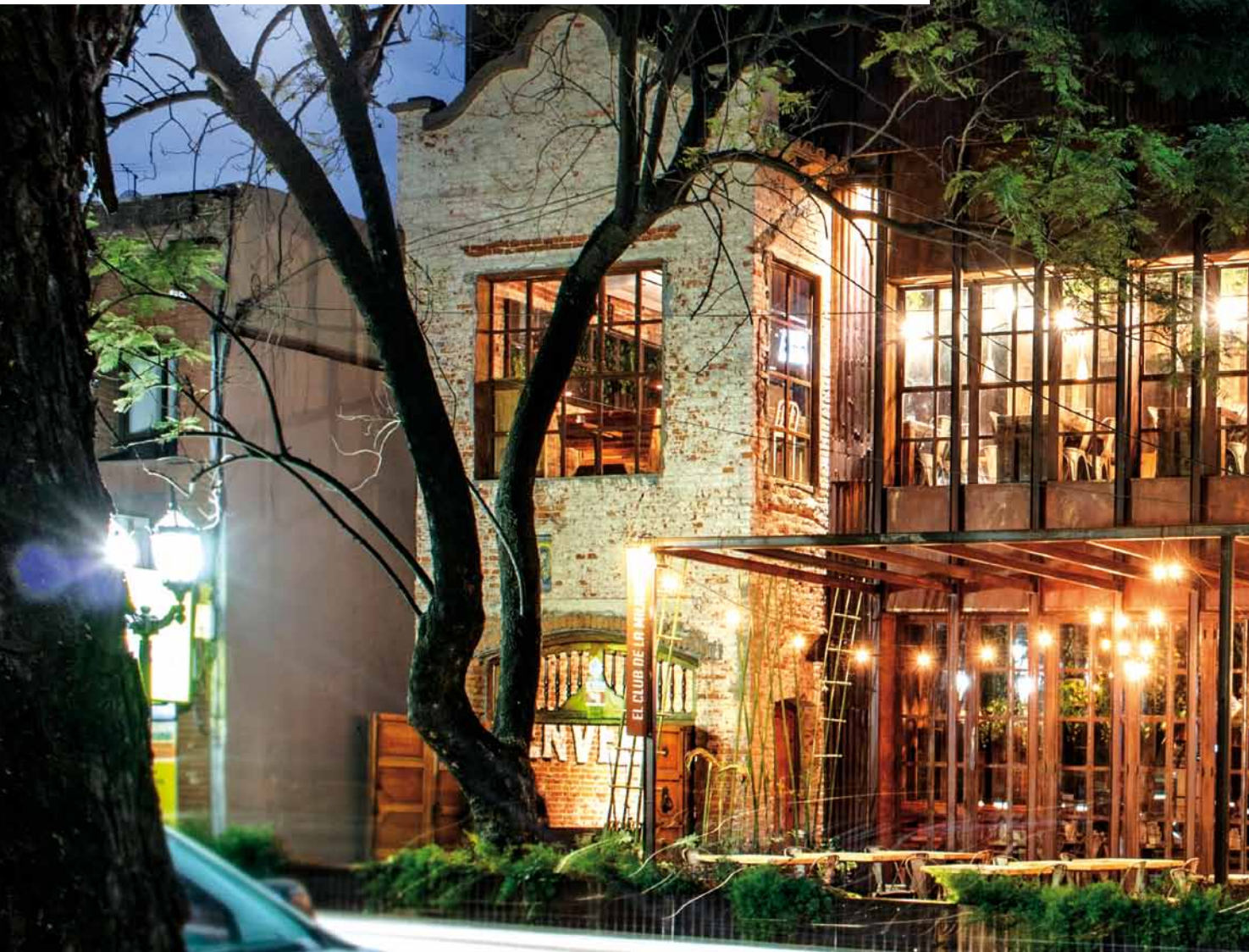



FICHA TÉCNICA

Obra: El Club de la Milanesa, sanguchería.

Proyecto y Dirección Técnica:

Campopiano Arquitectura + Jo Schujman

Ubicación: 25 de Mayo 887 - San Miguel de Tucumán

Superficie: 600m²

Fotos: Jimena Montenegro



MEMORIA DESCRIPTIVA

El proyecto contempló la remodelación completa de todos los espacios de una antigua casa neocolonial de calle 25 de mayo 887 en S.M. de Tucumán, frente a una de las principales plazas de la ciudad, la Plaza Urquiza. Se trabajó pensando en la unión e interacción de los espacios para lograr amplitud y conexión directa con el exterior, tanto al fondo de la propiedad como así también a la vereda que nos conecta con la plaza.

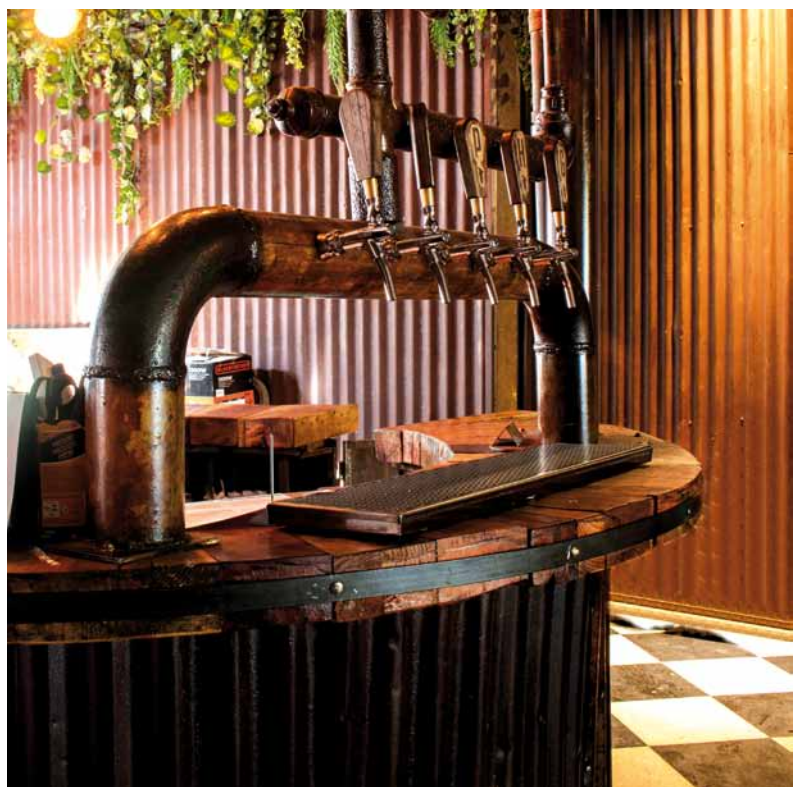



MEMORIA DESCRIPTIVA

La propiedad tiene 600m² entre planta baja y primer piso, que fueron distribuidos entre salones y servicios conectados de acuerdo a la nueva función.

Se pusieron en valor elementos importantes, recuperándolos para tratar de generar un diálogo entre lo antiguo y moderno, como es el caso de la escalera principal, los pisos originales, los cielorasos y algunas lámparas. En cuanto a la decoración del interior y del exterior

se trabajó con materiales nobles como la madera, el metal y los ladrillos macizos trabajados de diferentes maneras, que le dan calidez a todos los ambientes. Cada espacio está pensado en particular con mobiliario e iluminación distinta e única a la vez, generando variedad de espacios de disfrute que se puede elegir con total libertad. El Club de la milanesa se gestó y se armó en 4 meses y cuenta con más de 250 cubiertos distribuidos en distintos ambientes, tanto interiores como exteriores.



BRIMAX

MOMENTO BRIMAX

Brimax es la manera más innovadora, ágil y económica de construir tu casa. Una tecnología que no solo evoluciona los tiempos de ejecución y los costos de obra, sino también los niveles de confort y habitabilidad.

**ELEGÍ VIVIR MEJOR.
ELEGÍ CONSTRUIR CON BRIMAX.**



**LADRILLOS TÉRMICOS, ECOLÓGICOS,
VERSÁTILES, PRECISOS, ACÚSTICOS,
DURADEROS, PORTANTES,
CONFORTABLES, IGNÍFUGOS, LIVIANOS
Y LISOMÁXIMO.**

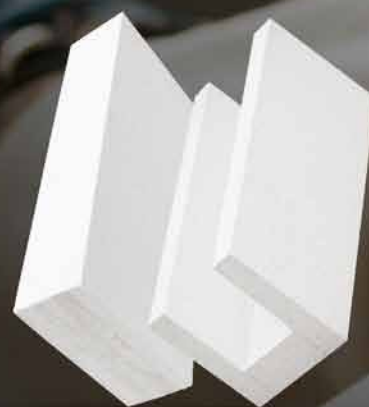

Distribuidor
Oficial:

Adicem

Adicem Tucumán

Av. Manuel Belgrano 1858. Tucumán, Tucumán
Tel. 0381 4230910 / 3402 - ventas@adicem.com.ar

El cambio tecnológico en ladrillos y paneles.



WWW.BRIMAXARGENTINA.COM.AR

Adicem Suc. Yerba Buena

Av. Perón 188. Yerba Buena, Tucumán
Tel. 0381 4353661 - yb@adicem.com.ar

Adicem Jujuy

Pachi Gorriti 909. San Salvador de Jujuy, Jujuy
Tel. 0388 4316338 - jujuy@adicem.com.ar

ARQUITECTURA SUSTENTABLE

PASIVA Y ACTIVA



Nuevos modelos de viviendas sustentables que son tendencia mundial. En nuestro país se expanden de la mano de un creciente y fuerte compromiso ambiental que surge de la sociedad actual y un gran ahorro en el consumo de servicios. Esto representa una muy significativa eficiencia térmica, energética y de costos en general.

Los profesionales y miembros de CADAMDA – La Cámara de la Madera son referentes y pioneros indiscutidos en la promoción de la construcción sustentable con madera y encabezan múltiples proyectos en todo el territorio nacional con la madera como material de construcción principal. Y surge ahora un nuevo concepto superador: la arquitectura sustentable pasiva y activa. El estudio de arquitectura y empresa constructora Grupo VDV ya proyecta y comercializa viviendas de este estilo, con todo el confort, diseños a medida y una filosofía acorde a un modelo de edificación de vanguardia ecológica. Cuidar y proteger al medio ambiente en el presente para preservar la supervivencia de generaciones futuras ya no es una

tendencia, sino una necesidad. En Europa, de hecho, las viviendas pasivas serán obligatorias a partir de 2020; son viviendas que aprovechan al máximo las clases y tipos de climas de cada región para minimizar el impacto que producen los sistemas convencionales de calefacción y refrigeración. La idea es potenciar con materiales, diseño y arquitectura el concepto de un nuevo hogar que esté en armonía con su entorno natural. Desde la Cámara de la Madera, conscientes de esta tendencia global, se impulsa un cambio de paradigma en la construcción, aprovechando los beneficios, características y ventajas que ofrece la madera como elemento fundamental de construcción para apoyar a esta renovación. En esta línea de pensamiento y acción se encuentran los arquitectos Arq. Germán Dommarco, Nicolas Velasco y Santiago Velasco quienes conforman el estudio de arquitectura y empresa constructora Grupo VDV. Ellos ya han diseñado numerosos proyectos solventados en su filosofía ecológica y ahora, impulsan la comercialización nacional de un modelo de vivienda residencial de uso permanente o estacional para

cualquiera de los numerosos barrios existentes dentro de la provincia de Buenos Aires y alrededores. La misma está construida íntegramente con un sistema de madera compuesto y cuenta con una generosa superficie cubierta de 138 m² y 30 m² semicubiertos. En su interior dispone de una amplia sala de estar, cocina y comedor integrado, con posible conexión/expansión exterior hacia la pileta, 3 amplios dormitorios, uno de ellos en suite y con vestidor. Se destaca también la clara y definida intención de separar para un uso correcto los sectores públicos y privados. “En GRUPO VDV pensamos como punto de partida generar proyectos con un fuerte compromiso ambiental. La arquitectura sustentable como respuesta contemporánea, ética y responsable”, explica el Arq. Germán Dommarco, uno de los directores.

CASA SUSTENTABLE, PASIVA Y ACTIVA

Desde un comienzo en el proceso de diseño se plantean puntos de sustentabilidad pasiva para brindarle al usuario eficiencia térmica y energética, entendiendo a los mismos como un fuerte ahorro en el consumo de servicios. “Entre los principales puntos destacamos la optimización en el uso de materiales, ubicación estratégica en la implantación de la vivienda para poder aprovechar las ventajas geográficas, selección de materiales biodegradables, búsqueda de materiales de bajo impacto ambiental, aberturas con DVH y aplicación de aislaciones térmicas en muros, pisos y techos, logrando de esta forma importantes ventajas respecto de la construcción tradicional”, amplía el profesional. Luego,

en cuanto a lo que se refiere a sustentabilidad activa se destaca que la vivienda cuenta con sistema de recolección de agua de lluvia, tratamiento de aguas grises, biodigestor, generación energética solar para circuito de iluminación, bombas y heladera, colectores solares para reducir consumo de calefacción, entre otros puntos importantes.

“Es fundamental destacar la principal ventaja del sistema constructivo mixto en madera y húmedo. Es decir, la vivienda se funda sobre una platea tradicional de H²A y toda la envolvente consiste en un reforzado sistema de tabiques térmicos modulados de madera cubiertos con placas cementicias de alta durabilidad sumado a una cubierta rellena de un hormigón pobre brindándole mayor solidez y peso. También es posible elegir terminaciones y materiales a gusto del cliente. Al utilizar este método constructivo se optimizan tiempos de obra y se minimizan los desperdicios de materiales” opina Dommarco. “Como arquitectos entendemos que hay otras formas de pensar la arquitectura y, sobre todo, otra forma de construir acorde a nuestros tiempos. Lo que resulta más sorprendente aún es que en este tipo de construcción el costo es inferior a sistemas constructivos tradicionales, sin toda la tecnología y herramientas aplicadas que la construcción en madera brinda al comitente. Contamos con modelos pre-diseñados y otros a gusto del cliente. La madera es, sin dudas, el material de construcción del futuro.

Nada es imposible de planificar, proyectar ni de imaginar con este noble, sustentable y reciclable material natural”, explican desde el estudio.





LA MADERA: EL MATERIAL DEL SIGLO XXI

Es indiscutible que el mundo camina hacia el uso de los recursos naturales cada vez más sostenibles para garantizar a las futuras generaciones, gozar de los mismos recursos que se disponen hoy en día. La madera no sólo contribuye a brindar eficiencia térmica ahorrando energías renovables y no renovables sino que además desde el árbol hasta convertirse en un producto maderero, presta un servicio ambiental a toda la humanidad produciendo

oxígeno y secuestrando CO2 que queda almacenado en cada producto ya sean bastidores, tablas o machimbre por ejemplo. La madera además es el único material de la construcción renovable, reciclable y reutilizable y el uso de energía para producirlo es infinitamente inferior al del acero, ladrillos o cemento. Por todo esto, estos modernos conceptos constructivos como el desarrollado Casas Pasivas y Bioconstrucción, tienen a este material como el principal en todas sus edificaciones.

+ INFO:

www.maderayconstruccion.com.ar // www.cadamda.org.ar // www.facebook.com/cadamda



GUÍA DE PROVEEDORES DE TUCUMÁN

Para actualizar los datos sin cargo: (0381) 485-2548 - revistaarqycons@gmail.com

Cámara Argentina de la Construcción: (0381) 430-0660 / Cámara Tucumana de la Construcción: (0381) 430-2648

Unión Obrera de la Construcción de la República Argentina (UOCRA): (0381) 430-7411



CALEFACCIÓN

CALEFACCIÓN CENTRALES - PISO RADIANTE - TOALLEROS
CALEFACTORES DE PISCINAS - RADIADORES
VENTA - ASESORAMIENTO TÉCNICO - INSTALACIONES Y SERVICIOS

REPRESENTANTE
Y DISTRIBUIDOR:
PEISA

Bolívar 630 - Tel. (0381) 4202949 - sebanaing@gmail.com

ABERTURAS

ABALUM
Av. Siria 1637427-6592

BRITO CORRALÓN Y FERRETERÍA
Roca 2 esq. Marco Avellaneda (T. Viejo)
corralonbrito@outlook.com
muebleriabrito@hotmail.com

CORRALÓN ACONQUIJA
San Lorenzo 1345/71 424-4258
ventas@corralonaconquija.com.ar

DANIEL INGENIERIA
Las Piedras 884497-7889
danielingenieria@hotmail.com

DIAZ MEINERS
Corrientes 2151433-0540

E.M.I.
Av. Roca 336 - Casa Central...4526132/33
Ruta 9 km.1287 - Los Vallistos...4264212
Marcos Paz 993-Centro ...4253132/33
Av. Aconquija 1331-Y. B.....4316520
Pje Caseros (esq. Lavalle) B. Río Salí...4526135

GONELLA HNOS.
San Juan 1643423-4013
gonellahnos@ciudad.com.ar

JACARANDA MADERAS
Lavalle 2135/46423-9302
jacarandam@uolsinectis.com.ar

KRANSA S.R.L.
Canal Yerba Buena 4400439-2711
kransa@arnet.com.ar

KRONOS
Bolivia 2958.....434-6634
info@kronosrsl.com.ar

LA ALDABA
Camino del Perú 2250434-4089
aldaba.sanjosegmail.com

LEAL HNOS.
Crisóstomo Alvarez 1930...432-0429

SINTESIS
Av. Roca 3200436-0837

TUCUMÁN ALUMINIO
Lavaissé 1343 (alt. Alem 1800)...489-8006
TucumanAluminio@gmail.com
www.TucumanAluminio.com.ar

ABRASIVOS

COMERCIAL COLON
Av. Colón 107433-0646
administracion@comercialcolon.com.ar

E.M.I.
Av. Roca 336 - Casa Central...4526132/33
Ruta 9 km.1287 - Los Vallistos...4264212
Marcos Paz 993-Centro ...4253132/33
Av. Aconquija 1331-Y. B.....4316520

Pje Caseros (esq. Lavalle) B. Río Salí...4526135

HUINCA RENANCO NORTE S.R.L.
9 de Julio 948424-5023
ventas@huincasrl.com.ar

ACERO INOXIDABLE

E.M.I.
Av. Roca 336 - Casa Central...4526132/33
Ruta 9 km.1287 - Los Vallistos...4264212
Marcos Paz 993-Centro ...4253132/33
Av. Aconquija 1331-Y. B.....4316520
Pje Caseros (esq. Lavalle) B. Río Salí...4526135

EMILIO ROSSI E HIJOS SRL
Santiago del Estero 2412432-3695
marmoleriarossi@arnetbiz.com.ar

FAMIQ
Av. Avellaneda 5544212700

GIACOSA A y E
Marina Alfaro 1215424-7863
giacosa@tucbbs.com.ar

GIACOSA ALFREDO
Lavalle 19024005295
alfredogiacosa@arnet.com.ar

GIACOSA ELIO
Suipacha 482400-5371
giacosaelio@yahoo.com.ar

GIACOSA Y CIA. S.R.L.
Ruta 301, Km 1541439-2500
giacosa02@infovia.com.ar

INSTALL INGENIERIA S.R.L
Matheu 2476436 0934
installtuc@arnet.com.ar

REMOTAL S.A. (Casa Central)
Av. Roca 3615433-1133
info@remetal.com.ar

REMOTAL S.A. (Suc. 1)
Benjamín Araoz 1164422-1310
info@remetal.com.ar

REMOTAL S.A. (Suc. 2)
Av. Ej. dVVVVVVVVVVV Norte 480
433-4033
info@remetal.com.ar

REMOTAL S.A. (Suc. 3)
Av. J. B. Justo 1616430-0070
info@remetal.com.ar

ADITIVOS

ADICEM
Av. Belgrano 1858.....423-3402
Av. Pte. Perón 188 (Y.B.)...435-3661
ventas@adicem.com.ar

AISLAR - CENTRO PROTEX
Av. América 286435-1356
sergioaislar@gmail.com

AIRE ACONDICIONADO

AIRTECNICA
Jujuy 726424-1121
airtecnica@uolsinectis.com.ar

DANIEL INGENIERIA
Las Piedras 884497-7889
danielingenieria@hotmail.com

ECOCLIMA
Lavalle 1315420-3046

INGENOR
Amador Lucero 306438-1218
lomascolo@ingenor.com.ar

NASTIQUE
Lavalle 3104432-5023

PABLO GRANADO
.....156005147
arqpablogranado@hotmail.com

REFRIG. DE FUSCO
Marco Avellaneda 335430-6458
info@totalinetuc.com.ar

REFRIGERACIÓN NORTE
Santiago 1203431-1318
refrinorte@infovia.com.ar

SEBANA INGENIERÍA
Bolívar 630420-2949
sebana@gmail.com

SEPUVEDA Y ASOC.
Lavalle 1462432-3218
seputyasoc@seputyasoc.com.ar

SER
Av. Pte. Kirchner 1530.....485-6591
sadorfordrodriguez@hotmail.com

SOPORTEC
Pedro León Gallo 735155616904
dardosancre@gmail.com
alejandrabo40@gmail.com

TECOM SRL
Corrientes 1866.....432-3636
tecomtuc@arnetbiz.com.ar

AISLACIONES HIDRÓFUGAS

ADICEM
Av. Belgrano 1858.....423-3402
Av. Pte. Perón 188 (Y.B.)...435-3661
ventas@adicem.com.ar

AISLAR - CENTRO PROTEX
Av. América 286435-1356
sergioaislar@gmail.com

OSMOTEC
24 de Septiembre 1175.....307- 5700
www.osmo-tec.com.ar

TUCUMÁN TECHOS
Jujuy 946.....420-2100
tucumantechos@gmail.com

AISLANTES TÉRMICOS Y ACÚSTICOS

ADICEM
Av. Belgrano 1858.....423-3402
Av. Pte. Perón 188 (Y.B.)...435-3661
ventas@adicem.com.ar

AISLAR - CENTRO PROTEX
Av. América 286435-1356
sergioaislar@gmail.com

BERCOVICH SACIFIA
24 de Septiembre 746421-9178
A.Lucero y C. Alvarez432-1616
Asunción 237433-0434

CELULOSA.PRO
.....154408321 / 154768008
Celulosaprotucuman@gmail.com

CORR. ACONQUIJA

San Lorenzo 1345/71424-4258
ventas@corralonaconquija.com.ar

DF NOA

Av. colón 1235438-0060
info@dfnoa.com

DISTRIBUIDORA LAMADRID

Av. Ej del Norte 395433-0635
distrilam@gmail.com

E.M.I.

Av. Roca 336 - Casa Central...4526132/33
Ruta 9 km.1287 - Los Vallistos...4264212
Marcos Paz 993-Centro ...4253132/33
Av. Aconquija 1331-Y. B.....4316520
Pje Caseros (esq. Lavalle) B. Río Salí...4526135

GIACOSA A y E

Marina Alfaro 1215424-7863
giacosa@tucbbs.com.ar

GIACOSA ALFREDO

Lavalle 1902400-5295
alfredogiacosa@arnet.com.ar

GIACOSA ELIO

Suipacha 482400-5371
giacosaelio@yahoo.com.ar

GIACOSA Y CIA. S.R.L.

Ruta 301, Km 1541439-2500
giacosa02@infovia.com.ar

MADERPLAK

Av. Roca 1999424-6860
ventas@maderplak.com

MEMBRANAZO

Av. Roca 2264436-3588

REMOTAL S.A. (Casa Central)

Av. Roca 3615433-1133
info@remetal.com.ar

REMOTAL S.A. (Suc. 1)

Benjamín Araoz 1164422-1310
info@remetal.com.ar

REMOTAL S.A. (Suc. 2)

Av. Ej. del Norte 480433-4033
info@remetal.com.ar

REMOTAL S.A. (Suc. 3)

Av. J. B. Justo 1616430-0070
info@remetal.com.ar

TECNOPOR

San Lorenzo 2041432-2253

ALAMBRES

CHAPERO

Don Bosco 1675423-0165

DOMINGO BRAVO

Uruguay 465422-3682

E.M.I.

Av. Roca 336 - Casa Central...4526132/33
Ruta 9 km.1287 - Los Vallistos...4264212
Marcos Paz 993-Centro ...4253132/33
Av. Aconquija 1331-Y. B.....4316520
Pje Caseros (esq. Lavalle) B. Río Salí...4526135

REMOTAL S.A. (Casa Central)

Av. Roca 3615433-1133
info@remetal.com.ar

REMOTAL S.A. (Suc-1)

Av. Benjamín Araoz 1164...422-1310
info@remetal.com.ar

REMOTAL S.A. (Suc-2)

Av. Ej. del Norte 480433-4033
info@remetal.com.ar

REMOTAL S.A. (Suc-3)

Av. Juan B. Justo 1616430-0070
info@remetal.com.ar

TUCUMÁN ALAMBRES

Lavalle 2946451-4980
informes@tucumanalambres.com.ar

www.tucumanalambres.com.ar

ALARMAS

ALARTEC
Chacabuco 27 - 1º Piso421-6216
ALBIERO HNOS. SRL
Catamarca 479430-5677
CONTROL
24 de Set. y Jujuy422-9178
jbeker@control-srl.com.ar
MF ELECTRÓNICA
San Isidro de Lules155944426
mfelectronica@hotmail.com

ALQUILER DE MÁQUINAS Y HERRAMIENTAS

ALFA EMPRESA CONSTRUCTORA S.R.L.
Av. Mate de Luna 3737435-3610
alfasrl@uolsinetis.com.ar
COMERCIAL COLON
Av. Colón 107433-0646
administracion@comercialcolon.com.ar
EL MORAL S.R.L.
Bernabé Aróz 281420-2218
estudiofrancisco@arnet.com.ar
lour_francisco@hotmail.com
HELGUERA
Muñecas 2657427-6539
HUINCA RENANCO NORTE S.R.L.
9 de Julio 948424-5023
ventas@huincasrl.com.ar
INDUSTRIAL BELGRANO
Santa Fe 3008423-7900
INSTALL INGENIERIA S.R.L
Matheu 2476436 0934
installtuc@arnet.com.ar
LEITEN NOA
Av. Adolfo de la Vega 470...423-7038
leitennoa@leiten.com.ar
MAK CONSTRUCCIONES S.R.L.
Av. Soldati 204.....422-9052
MAROLA
Libertad 462432-1553
SOPORTEC
Pedro León Gallo 735.....155616904
dardosancre@gmail.com
alejandrabo40@gmail.com
TECNOTEC - ENAS
Av. Ej. del Norte 930423-0911
ventas@tecnotec.com.ar
VIALTUC
Av. Ej. del Norte 930154-888451
info@vialtuc.com.ar

ALUMBRADO PÚBLICO

B.P.S.A.
San Martín 1301422-4427
Córdoba 637452-2343
bpsa@bp-sa.com.ar
DIMATER S.A.
Av. Marina Alfaro 1140420-5348
consultas@dimater.com.ar
ventas@dimater.com.ar
INSTALL INGENIERIA S.R.L
Matheu 2476436-0934
installtuc@gmail.com
SEPÚLVEDA Y ASOC.
Santiago 1462432-3218
sepulyasoc@sinectis.com.ar

AMOBLIAMIENTOS DE ALGARROBO

SINTESIS
Av. Roca 3200436-0837

AMOBLIAMIENTOS PARA BAÑOS

BERCOVICH SACIFIA
24 de Setiembre 746421-9178
A. Lucero y C. Alvarez432-1616
Asunción 237433-0434

BRB AMOBLAMIENTOS
Av. Belgrano 2578153498800
CORRALÓN ALEM
Av. Alem 535400-0060
DANIEL INGENIERIA
Las Piedras 884.....497-7889
danielingenieria@hotmail.com
E.M.I.
Av. Roca 336 - Casa Central...4526132/33
Ruta 9 km.1287 - Los Vallistos.....4264212
Marcos Paz 993-Centro ...4253132/33
Av. Aconquija 1331-Y. B.....4316520
Pje Caseros (esq. Lavalle) B. Río Salí...4526135
IMAGINARIA
José Colombes 198.....425-1558
jjpmarchi@msn.com
IPS SANITARIOS
Av. Ejercito del Norte 225 ..451-4377
ipssanitarios@hotmail.com

AMOBLIAMIENTOS DE COCINA

ARBORIO HNOS.
C. Alvarez 1371424-4026
arboriohermanos@arnet.com.ar
ARTESAN
Av.Roca 139400-0043
BERCOVICH SACIFIA
24 de Setiembre 746421-9178
A.Lucero y C. Alvarez432-1616
Asunción 237433-0434
BRB AMOBLAMIENTOS
Av. Belgrano 2578153498800
C&C AMOBLAMIENTOS
Asunción 548432-0138
San Juan 945497-7830
CORRALÓN ALEM
Av. Alem 535400-0060
DANIEL INGENIERIA
Las Piedras 884.....497-7889
danielingenieria@hotmail.com
DECORAMA
Mendoza 1373422-6501
DIAZ MEINERS
Corrientes 2151433-0540
DISTRIBUIDORA ARMONIA
Maipú 340.....430-1351
DURAFORT
Pje. Boulogne Sur Mer 3334....423-9465
info@durafort.com.ar
IPS SANITARIOS
Av. Ejercito del Norte 225 ..451-4377
ipssanitarios@hotmail.com
KATZ
Av. Perón y Thames (Y.B.) ...484-8735
info@katz.com.ar
www.katz.com.ar
MOSAICOS CESCA HNOS. S.R.L.
12 de Octubre 245421-2485
MUNDO HOUSE
Lobo de la Vega 1099 L6 (Y.B.).....4258208
info@mundohouse.com.ar
PABLO SCROCCHI
Saavedra 589.....423-7764
PRESISSO
Av. Pte. Perón 1750 Y.B. 1º piso...485-9189
tucuman@presisso.com.ar
RENO TUCUMÁN - KÜCHENDESIGN
San Juan 28.....497-6760
tucuman@amobliamientosreno.com
SINTESIS
Av. Roca 3200436-0837

DELAPORTE
Crisóstomo Álvarez 471421-8202
DIAZ MEINERS
Corrientes 2151433-0540
EKIPA
24 de Set. esq. José Col.430-5367
INTERIORES
San Martín 1026.....400-4467
Yerba Buena Design(YB).....430-2240
interioreslive.com
interioresyb@live.com.ar
PABLO SCROCCHI
Saavedra 589.....423-7764
REMOAR
Av. Belgrano 1950.....423-0967
San Juan 601.....421-8048
Shop. Solar del Cerro Loc. 16 (Y.B.)...425-4205
SINTESIS
Av. Roca 3200436-0837
ZIMMERMAN MUEBLES
Av. Belgrano 1456.....432-1719

AMOBLIAMIENTOS PARA EMPRESAS

DANIEL INGENIERIA
Las Piedras 884.....497-7889
danielingenieria@hotmail.com
DANILO G
Santiago 718422-8616
danilog.tuc@hotmail.com

ANDAMIOS METÁLICOS

COMERCIAL COLON
Av. Colón 111433-0646
administracion@comercialcolon.com.ar
E.M.I.
Av. Roca 336 - Casa Central...4526132/33
Ruta 9 km.1287 - Los Vallistos.....4264212
Marcos Paz 993-Centro ...4253132/33
Av. Aconquija 1331-Y. B.....4316520
Pje Caseros (esq. Lavalle) B. Río Salí...4526135
RÍO AZUL INGENIERIA S.R.L.
Lavalle 2974423-3340
rioazul@rioazul.com.ar
www.rioazul.com.ar
TECNOTEC - ENAS
Av. Ej. del Norte 930423-0911
ventas@tecnotec.com.ar

ÁRIDOS - CANTERAS

ARIDOS CALERA SRL
Ruta 305, km 11 (La Aguadita)485-9196
aridoscalerasrl@gmail.com
EL ARENAL
Lavalle 1574420-5389
alejandrolarenal@gmail.com
BRITO CORRALÓN Y FERRETERIA
Roca 2 esq. Marco Avellaneda (T. Viejo)
corralonbrito@outlook.com
muebleriabrito@hotmail.com
LADRILLERIA LAS TALITAS
Ruta 305 - km 7,5 (Las Tal) .437-4141
RIPIERA GUERRERO
Las Cañitas - Nogales156-815804
TRANSPORTE GOMEZ
Av. Pedro Miguel Aróz 315420-1770
TRANSPORTE NACUSSE
Ruta 306 Km 19155097749 / 431-4263

ASCENSORES

ASCENSORES SANT
San Lorenzo 438422-0075
sant-asc@tucbbs.com.ar
DANIEL INGENIERIA
Las Piedras 884.....497-7889
danielingenieria@hotmail.com
GUERRERO
Marcos Paz 316.....430-7543
guerrero@jetnet.com.ar

ASFALTOS

ADICEM
Av. Belgrano 1858.....423-3402
Av. Pte. Perón 188 (Y.B.).....435-3661
ventas@adicem.com.ar
MEMBRANAZO
Av. Roca 2264436-3588

BAÑOS QUÍMICOS - CASILLAS DE SEGURIDAD

COMERCIAL COLON
Av. Colón 107433-0646
administracion@comercialcolon.com.ar

BLOQUES (FÁBRICAS)

NORVIGUET
24 de Setiembre 675 - PB ...422-0646
Av. Nestor Kirchner 1801 ...420-3315
www.norviguet.com.ar
TENSOLITE S.A.
Ruta 9 km 1298 (Los Pocitos)...437-2215
tensolite@tensolite.com.ar

BOMBAS PARA AGUA

BOLLINI
Catamarca 354431-0148
DIMOND S.A.
Mendoza 939422-4022
E.M.I.
Av. Roca 336 - Casa Central...4526132/33
Ruta 9 km.1287 - Los Vallistos.....4264212
Marcos Paz 993-Centro ...4253132/33
Av. Aconquija 1331-Y. B.....4316520
Pje Caseros (esq. Lavalle) B. Río Salí...4526135
GASMARKET
Cuba 53450-1051/91
ventas@gasmarket.com.ar
HUINCA RENANCO NORTE S.R.L.
9 de Julio 948424-5023
ventas@huincasrl.com.ar
MAROLA
Libertad 462432-1553
MEDICI & CIA.
San Juan 256421-3269
MERKUSA
12 de Octubre 845423-7474
administracion@merkusa.com.ar

BULONERÍAS

ALEX DISTRIBUIDORA
Gral. Paz 1958423-9201
distalexdelnoa@yahoo.com.ar
E.M.I.
Av. Roca 336 - Casa Central...4526132/33
Ruta 9 km.1287 - Los Vallistos.....4264212
Marcos Paz 993-Centro ...4253132/33
Av. Aconquija 1331-Y. B.....4316520
Pje Caseros (esq. Lavalle) B. Río Salí...4526135
FERRETERIA SAN JUAN
San Juan 3501423-6342
ferreteriasanjuantuc@gmail.com
HUINCA RENANCO NORTE
9 de Julio 948.....424-7687
ventas@huincasrl.com.ar
MERKUSA
12 de Octubre 845423-7474
administracion@merkusa.com.ar
REGINATO S.R.L.
Av. Coronel Suárez 349422-4103
TUCUMAN BULONES SRL
San Martín 1492422-6903

CAL - DISTRIBUIDORAS

CIA YESERA DEL NOROESTE
Marcos Paz 2065400-4578
EXPRESO SAN JOSE S.A.
Alfonsina Storni 97427-9213

CALDERAS - CALEFACCIÓN

GASMARKET
Cuba 53450-1051/91
ventas@gasmarket.com.ar
PABLO GRANADO
.....156005147
arqpablogranado@hotmail.com



**ANAFES VITROCERAMICOS
Y A GAS - COCINAS**



**INOXIDABLES
www.tst.com.ar**



**HORNO ELECTRICO
Y A GAS - PARRILLAS**

REPRESENTACIONES DEL NOROESTE TEL/FAX: (0381) 483-8877 - CEL: (0381) 154 580 560
e-mail: carlosruizycia@hotmail.com

REPRESENTANTE EXCLUSIVO PARA LAS PROVINCIAS DE: TUCUMAN, SALTA, JUJUY, CATAMARCA, LA RIOJA Y SANTIAGO DEL ESTERO

SEBANA INGENIERÍA

Bolívar 630420-2949
sebana@gmail.com
SEPUVEDA Y ASOC.
Santiago 1462432-3218
sepyuasoc@sinctis.com.ar

CÁMARAS FRIGORÍFICAS

OSCAR BASILOTTA e Hijos
Bolívar 4781434-6655
oscar@basilottahnos.arnetbiz.com.
SOPORTEC
Pedro León Gallo 735.....155616904
dardosancre@gmail.com
alejandrabo40@gmail.com

CAÑOS, DOBLADO DE

RÍO AZUL INGENIERIA S.R.L.
Lavalle 2974423-3340
rioazul@rioazul.com.ar
www.rioazul.com.ar
TINCANI
Lamadrid 1745432-1529

CAÑOS Y ACCESORIOS

GASMARKET
Cuba 53450-1051/91
ventas@gasmarket.com.ar

**CARPINTERIA
DE ALUMINIO**

ABALUM
Av. Siria 1637427-6592
ALUMINA
San Lorenzo 1790.....155014985
aluminaca@gmail.com
ALUMINIO 25 DE MAYO
Don Bosco 2334433-0213
aluminio25m@arnet.com.ar
ALUMINIO CENTER
Av. Siria 2447427-5918
ALUNORT SRL
Amador Lucero 253423-1421
info@alunort.com.ar
ALUSOL
San Miguel 531433-3868
ventas@alusol.com.ar
CORRALÓN ACONQUIJA
San Lorenzo 1345/71424-4258
ventas@corralonaconquija.com.ar
DANIEL INGENIERIA
Las Piedras 884.....497-7889
danielingenieria@hotmail.com
EL BUEN PERFIL
Ruta Prov. 301 Km 17,5(Lules)....154404911
cpio.leon@gmail.com
www.elbuenperfil.com
E.M.I.
Av. Roca 336 - Casa Central...4526132/33
Ruta 9 km.1287 - Los Vallistos....4264212
Marcos Paz 993-Centro ...4253132/33
Av. Aconquija 1331-Y. B.....4316520
Pje Caseros (esq. Lavalle) B. Río Salí...4526135

GONELLA HNOS.

San Juan 1643423-4013
gonellahnos@ciudad.com.ar
INSA
Ruta 9, Km 1301437-0192
insa.aluminio@gmail.com
KRONOS
Bolivia 2958.....434-6634
info@kronosrl.com.ar
LUIS MOLINA
Frías Silva 29423-6222
luismolinaventas@hotmail.com
METALURGICA MALABIA S.H.
Mariano Moreno 1996429-1999
TUCUMÁN ALUMINIO
Lavaissé 1343 (alt. Alem 1800)....489-8006
TucumanAluminio@gmail.com
www.TucumanAluminio.com.ar
VIDRIAL
P.Indus, Av. Circunva. km 1294...453-6806
vidrial@vidrial.com.ar
VIDRIERÍA DEL CENTRO
Amador Lucero 651433-3495
vidrieriadelcentro@arnet.com.ar

CARPINTERÍA DE MADERA

ARBORIO HNOS.
C. Alvarez 1371424-4026
ARQ. ALICIA MENA
Av. Alem 1132.....436-1134
BRITO CORRALÓN Y FERRETERÍA
Roca 2 esq. Marco Avellaneda (T. Viejo)
corralonbrito@outlook.com
muebleriabrito@hotmail.com
CARPINTERÍA VALDÉZ
Corrientes 339 (T. Viejo)461-7643
carpinteriavaldezhnos@gmail.com
CIA. EL CÓNDOR
Uruguay 1104421-8759
CORRALÓN ACONQUIJA
San Lorenzo 1345/71424-4258
ventas@corralonaconquija.com.ar
DANIEL INGENIERIA
Las Piedras 884.....497-7889
danielingenieria@hotmail.com
DIAZ MEINERS
Corrientes 2151433-0540
E.M.I.
Av. Roca 336 - Casa Central...4526132/33
Ruta 9 km.1287 - Los Vallistos....4264212
Marcos Paz 993-Centro ...4253132/33
Av. Aconquija 1331-Y. B.....4316520
Pje Caseros (esq. Lavalle) B. Río Salí...4526135
JACARANDA MADERAS
Lavalle 2135/46423-9302
jacarandam@uolsinectis.com.ar
KRANSA S.R.L.
Canal Yerba Buena 4400439-2711
kransa@arnet.com.ar
LEAL HNOS.
Crisóstomo Alvarez 1930 ...432-0429
NIVEL
Pje. Magallanes 2051-YB425-2387
niveltucuman@yahoo.com.ar

SINTESIS

Av. Roca 3200436-0837

CARPINTERÍA METÁLICA

CORRALÓN ACONQUIJA
San Lorenzo 1345/71424-4258
ventas@corralonaconquija.com.ar
DANIEL INGENIERIA
Las Piedras 884.....497-7889
danielingenieria@hotmail.com
DELAPORTE
Crisóstomo Álvarez 471 ...421-8202
E.M.I.
Av. Roca 336 - Casa Central...4526132/33
Ruta 9 km.1287 - Los Vallistos....4264212
Marcos Paz 993-Centro ...4253132/33
Av. Aconquija 1331-Y. B.....4316520
Pje Caseros (esq. Lavalle) B. Río Salí...4526135
FORMOSO EDUARDO
Lavalle 2412.....423-2823
eduardo_formoso@yahoo.com.ar
MENA A. EDUARDO
Av. Alem 1136.....436-1134
METALÚRGICA MALABIA S.H.
Mariano Moreno 1996429-1999

**CARPINTERÍA PVC
(FÁBRICAS)**

CE&A
Federico Rossi - 4ª cuadra
(Yerba Buena)435-2090
DIAZ MEINERS
Corrientes 2151433-0540

CARTELERÍA - LETREROS

ELECTRO VIAL
Pío XII 868420-2929
MG CARTELERÍA Y SERVICIOS
Olegario V Andrade 2011...154-544999
mg.agrassetto@gmail.com
ROCIBEN
Av.J.B. Justo 1448.....422-2159
SALVATORE LETREROS
Thames 662432-1240
TUCUMÁN CARTELES
Thames 866435-5610
tuccarteles@yahoo.com.ar
VISUAL CARTELERÍA
San Miguel 680.....423-5669
visualtuc@arnet.com.ar

CEMENTO DISTRIBUIDORES

EXPRESO SAN JESUS.A.
Alfonsina Storni 97427-9213
esjsa@arnet.com.ar

CHAPAS

BERCOVICH SACIFIA
24 de Setiembre 746421-9178
A.Lucero y C. Alvarez432-1616
Asunción 237433-0434

CORRALÓN 24

24 de Septiembre 817452-2532
corralon24tucuman@yahoo.com.ar

CORRALÓN ALEM

Av. Alem 535400-0060

CORRALÓN DELPERO

Av. Ej. del Norte 142423-4724

CORRALÓN SALTA

Av. Salta 1650427-3501

corralonsalta@argentina.com

CORRALÓN SALTA

Av. Roca 2397432-1997

E.M.I.

Av. Roca 336 - Casa Central...4526132/33

Ruta 9 km.1287 - Los Vallistos....4264212

Marcos Paz 993-Centro ...4253132/33

Av. Aconquija 1331-Y. B.....4316520

Pje Caseros (esq. Lavalle) B. Río Salí...4526135

GENTILE TUCUMAN

Lavalle 2729423-3131

gentiletuc@uolsinectis.com.ar

GIACOSA A Y E

Marina Alfaro 1215424-7863

giacosa@tucbbs.com.ar

GIACOSA ALFREDO

Lavalle 19024005295

alfredogiacosa@arnet.com.ar

GIACOSA ELIO

Suipacha 482400-5371

giacosaelio@yahoo.com.ar

GIACOSA Y CIA. S.R.L.

Ruta 301, Km 1541439-2500

giacosa02@infovia.com.ar.

HIERRONORT SALTA

Av.Colón 925436-1234

LA ONDA

Av. Colón 577423-5328

REMETAL S.A. (Casa Central)

Av. Roca 3615433-1133

info@remetal.com.ar

REMETAL S.A. (Suc-1)

Av. Benj. Araoz 1164422-1310

info@remetal.com.ar

REMETAL S.A. (Suc-2)

Av. Ej. del Norte 480433-4033

info@remetal.com.ar

REMETAL S.A. (Suc-3)

Av. Juan B. Justo 1616430-0070

info@remetal.com.ar

TRESA

Belgrano 20 (El Mtil.-Lules) ...439-1275

CHAPAS (CORTE Y PLEGADO)

CARLOS GRASSI- TALLER METALÚRGICO

Pje Oncativo 1057.....155761430

carlosgrassitm@hotmail.com

MENA A. EDUARDO

Av. Alem 1136.....436-1134

RÍO AZUL INGENIERIA S.R.L.

Lavalle 2974423-3340

rioazul@rioazul.com.ar

www.rioazul.com.ar

TINCANI

Lamadrid 1745432-1529

CIELORRASOS

ARQ. ALICIA MENA
 Av. Alem 1132436-1134
BERCOVICH SACIFIA
 24 de Setiembre 746421-9178
 A.Lucero y C. Alvarez432-1616
 Asunción 237433-0434
CIELORRASO TUCUMÁN
 Asunción 633433-0847
CORRALÓN ACONQUIJA
 San Lorenzo 1345/71424-4258
 ventas@corralonaconquija.com.ar
CORRALÓN ALEM
 Av. Alem 535400-0060
E.M.I.
 Av. Roca 336 - Casa Central...4526132/33
 Ruta 9 km.1287 - Los Vallistos...4264212
 Marcos Paz 993-Centro ...4253132/33
 Av. Aconquija 1331-Y. B.....4316520
 Pje Caseros (esq. Lavalle) B. Río Salí...4526135
EL ARENAL
 Lavalle 1574420-5389
 alejandro.elarenal@gmail.com
GBS GREEN BUILDING SOLUTIONS
 Av. Aconquija 2579155-504064
 pvidal@gsbargentina.com.ar

GIACOSA A y E
 Marina Alfaro 1215 424-7863
 giacosa@tucbbs.com.ar
GIACOSA ALFREDO
 Lavalle 1902 4005295
 alfredogiacosa@arnet.com.ar
GIACOSA ELIO
 Suipacha 482 400-5371
 giacosaelio@yahoo.com.ar
GIACOSA Y CIA. S.R.L.
 Ruta 301, Km 1541 439-2500
 giacosa02@infovia.com.ar
INSTALL INGENIERÍA S.R.L
 Matheu 2476436-0934
 installtuc@gmail.com
JACARANDA MADERAS
 Lavalle 2135/46 423-9302
 jacarandam@uolsinectis.com.ar
TECNOPOP (FCA.)
 San Lorenzo 2041 432-2253

COLUMNAS PARA ALUMBRADO

INSTALL INGENIERÍA S.R.L
 Matheu 2476436 0934
 installtuc@arnet.com.ar
INSTELEC
 Italia 2464423-2505
TENSOLITE S.A.
 Ruta 9 km 1298 (Los Pocitos)
 437-2215
 tensolite@tensolite.com.ar

CONTROL DE ACCESO

EQUISER
 Santa Fé 2037432-2971
 ventas@equiser.com.ar

CONSTRUCCIÓN EN SECO (CIELORRASOS Y TABIQUES)

ADICEM
 Av. Belgrano 1858423-3402
 Av. Pte. Perón 188 (Y.B.).....435-3661
 ventas@adicem.com.ar
BERCOVICH SACIFIA
 Asunción 237433-0434
 24 de Setiembre 746421-9178
 A.Lucero y C. Alvarez432-1616
CORRALÓN ACONQUIJA
 San Lorenzo 1345/71424-4258
 ventas@corralonaconquija.com.ar
DISTRIBUIDORA LAMADRID
 Av. Ej del Norte 395433-0635
 distrilam@gmail.com

E.M.I.
 Av. Roca 336 - Casa Central...4526132/33
 Ruta 9 km.1287 - Los Vallistos...4264212
 Marcos Paz 993-Centro ...4253132/33
 Av. Aconquija 1331-Y. B.....4316520
 Pje Caseros (esq. Lavalle) B. Río Salí...4526135
GIACOSA A y E
 Marina Alfaro 1215424-7863
 giacosa@tucbbs.com.ar
GIACOSA ALFREDO
 Lavalle 19024005295
 alfredogiacosa@arnet.com.ar
GIACOSA ELIO
 Suipacha 482400-5371
 giacosaelio@yahoo.com.ar
GIACOSA Y CIA. S.R.L.
 Ruta 301, Km 1541439-2500
 giacosa02@infovia.com.ar
JACARANDA MADERAS
 Lavalle 2135/46423-9302
 jacarandam@uolsinectis.com.ar
MADERPLAK
 Av. Roca 1999424-6860
 ventas@maderplak.com
PINTURES
 Av. Pte. Perón 1750 - YB. Loc. 14...485-6075
TECNOPOP
 San Lorenzo 2041432-2253
TRESA
 Belgrano 20 (El Mtrial-Lules) ...439-1275

CONSULTORÍA PROFESIONAL

ALFA EMPRESA CONSTRUCTORA S.R.L.
 Av. Mate de Luna 3737435-3610
 alfasrl@uolsinectis.com.ar
CERECO
 9 de Julio 485 - 5° A156-543555
 marilamd@cereco.org
DARUICH & ASOC.
 12 de Octubre 1060423-9903
 estudiodarulich@hotmail.com
GABRIELA PACHECO -SEGURIDAD E HIGIENE
 Viamonte 730 P.B.155-298791
 www.rochacanutoconstrucciones.com
ING. CHAVANNE -SEGURIDAD E HIGIENE
 Las Piedras 337430-7428
 rchavanne@arnet.com.ar
ING. CHALER, JUAN MANUEL
 Muñecas 616 - 5° A422-1287
ROCHA CANUTO MARÍA CECILIA
153-007933
 www.rochacanutoconstrucciones.com

CONTENEDORES

AC CONTENEDORES
 Junín 435430-6161
EL ARENAL
 Lavalle 1574420-5389
 alejandro.elarenal@gmail.com
EL MORAL S.R.L
 Bernabé Aráoz 281420-2218
 estudiofrancisco@arnet.com.ar
 lour_francisco@hotmail.com
TRANSPORTE GOMEZ
 Av. Pedro Miguel Aráoz 315420-1770
TRANSPORTE NACUSSE
 Ruta 306 Km 19155097749 / 431-4263

CONTRATISTAS DE OBRAS

AL NORTEÑO PARQUET
 Lavalle 2389423-2001
 javiernaessens@yahoo.com.ar
DIAZ MIGUEL ANGEL
 R9 km 1276-C.Alta 155-845837
MINAHK INSTALACIONES
 Mendoza 3569423-8764
 minahksrl@arnet.com.ar
R CONSTRUCCIONES
 Pje. Grimalu y Gálvez 823 2° A...155-849236
 construcciones@gmail.com
ROCHA CANUTO CONSTRUCCIONES
155086617 / 155623449
 rochacanuto@hotmail.com
 www.rochacanutoconstrucciones.com

SOPORTEC
 Pedro León Gallo 735155616904
 dardosancre@gmail.com
 alejandrabo40@gmail.com

CORTINAS METÁLICAS

CONTROL
 24 de Set. y Jujuy422-9178
 jbeker@control-srl.com.ar
DANIEL INGENIERIA
 Las Piedras 884497-7889
 danielingenieria@hotmail.com
DIAZ MEINERS
 Corrientes 2151433-0540
E.M.I.
 Av. Roca 336 - Casa Central...4526132/33
 Ruta 9 km.1287 - Los Vallistos...4264212
 Marcos Paz 993-Centro ...4253132/33
 Av. Aconquija 1331-Y. B.....4316520
 Pje Caseros (esq. Lavalle) B. Río Salí...4526135
INYSER
 Lavalle 2665432-3232
LA ALDABA
 Mendoza 1095422-9088
 aldaba1@datafull.com
SCREEN
 España 714421-6380
 arqdsavino@hotmail.com

CORTINAS - PERSIANAS

DANIEL INGENIERIA
 Las Piedras 884497-7889
 danielingenieria@hotmail.com
FABICORT
421-7288 / 429-1491
 info@fabicort.com.ar
INGAR
153200427
 ingar360tuc@gmail.com
SCREEN
 España 714421-6380
 arqdsavino@hotmail.com

DECORACIÓN Y EQUIPAMIENTO

AL NORTEÑO PARQUET
 Lavalle 2389423-2001
 javiernaessens@yahoo.com.ar
ARBORIO HNOS.
 C. Alvarez 1371424-4026
 arboriohermanos@arnet.com.ar
BOCETO
 Muñecas 391156-459418
 bocetoargentina@hotmail.com
CORRALÓN ACONQUIJA
 San Lorenzo 1345/71424-4258
 ventas@corralonaconquija.com.ar
DANILO G
 Santiago 718422-8616
 danilog.tuc@hotmail.com.ar
DISTRIBUIDORA LAMADRID
 Av. Ej del Norte 395433-0635
 distrilam@gmail.com

EKIPA
 24 de Set. y J. Colombres....430-5367
EMILIO ROSSI E HIJOS SRL
 Santiago del Estero 2412 ...432-3695
 marmoleriarossi@arnetbiz.com.ar
INTERIORES
 San Martín 1026400-4467
 Yerba Buena Design(YB)430-2240
 interioresytuc@live.com
 interioresyb@live.com.ar
KATZ
 Av. Perón y Thames (Y.B.) ...484-8735
 info@katz.com.ar
 www.katz.com.ar
RAKÚ
 25 de Mayo 435421-3637
REMOAR
 Av. Belgrano 1950423-0967
 San Juan 601421-8048
 Shop.Solar del Cerro Loc.16 (Y.B.)...425-4205
SCREEN
 España 714421-6380
 arqdsavino@hotmail.com
SINTESIS AMOBLAMIENTOS
 Av. Roca 3200436-0837
TUCUMAN LAJAS
 Av. Roca 3200423-0800
 tucumanlajas3195@yahoo.com.ar
 www.tucumanlajas.com.ar

DISEÑO DE ILUMINACIÓN

ING. OLI ALONSO - LUMINAR
 Perú 935 (Y.B.)431-6227

EMPRESAS CONSTRUCTORAS

CÁMARA ARG. DE LA CONSTRUCCIÓN
 San Martín 623430-0660
CÁMARA TUC. DE LA CONSTRUCCIÓN
 San Martín 427430-2648
 gerencia@ctuc.org.ar
AGORA S.R.L
 Manuel Alberti 735423-0314
 agorasrl@arnet.com.ar
ALFA EMPRESA CONSTRUCTORA S.R.L.
 Av. Mate de Luna 3737435-3610
 alfasrl@uolsinectis.com.ar
ALPRE S.A.
 Paso de los Andes 2399427-6572
 alvareztuc@live.com.ar
AVANT GARDE S.R.L
 San Juan 7874330258
 avant_garde@arnet.com.ar
B Y M S.R.L.
 9 de Julio 926420-2088
 edithpaz@hotmail.com.ar
BATCON S.R.L.
 España 1247423-4220
 batconslr@arnetbiz.com.ar
BATIA S.R.L.
 Maipú 605 PB424-7191
 carlosruiz@arnet.com.ar
BLASCO S.R.L.
 Suipacha 440433-0686
 jmblasco@arnet.com.ar



SCREEN
 CONTROL SOLAR
 Cortinas y Toldos de Diseño

*Cortinas Roller - Romanas - Bandas verticales - Panel oriental
 Toldos para patios, terrazas y jardines - Mosquiteros*

VENTA - ASESORAMIENTO - INSTALACIONES Y SERVICIO

España 714 | Tel: 0381 4216380 | Cel: 0381 154016345
arqdsavino@hotmail.com

GARANTÍA DE CALIDAD



Membranas Asfálticas Aluminio flexible/ Autoadhesivas/ Líquidas/ Geotextiles

REPRESENTACIONES DEL NOROESTE

TEL/FAX: (0381) 483-8877 - CEL: (0381) 154 580 560
e-mail: carlosruizyacia@hotmail.com

REPRESENTANTE EXCLUSIVO PARA LAS PROVINCIAS DE: TUCUMÁN, SALTA, JUJUY, CATAMARCA, LA RIOJA Y SANTIAGO DEL ESTERO

CMS
Pje. Benjamín Paz 821.....155947700
marcelocoromina@gmail.com
COBA
9 de Julio 1740429-6973
cvbader@yahoo.com.ar
CODESA S.R.L.
Monteagudo 2554313093
codesasrl@arnetbiz.com.ar
COINCI S.R.L.
Rivadavia 555 1ºB4229217
ing.dominguez@coinci.com.ar
COLETTI CONSTRUCCIONES
Monteagudo 852.....421-5805
CONAL
Tafi Viejo.....155822768
CONEL S.R.L.
Av. Roca 2575423-2561
CON-FER
Chiclana 55423-5253
CONSTRUCCIÓN Y DISEÑO S.R.L.
Congreso 180 1º Of.10/14...422-2539
cyd-srl@hotmail.com
CONSTRUCCIONES ELECTRICAS S.A.
Coronel Zelaya 349423-5064
ce-sa@arnetbiz.com.ar
CONSTRUCCIONES PANAMERICANAS SA
Congreso De Tuc. 180 Of 10 .4213115
cpanamsa@hotmail.com
CONSTRUCTORA GAMA S.R.L.
Av. Ej. del Norte 2674.....434-9282
jgarber@constructoragama.com.ar
CUOZZO HUGO HERMINIO
Pje Diego De Rojas 6554327937
hugocuozzo@gmail.com
DAKAR S.R.L.
Thames 546.....432-1484
danielmafud@dakarsrl.com.ar
DANIEL INGENIERIA
Las Piedras 884.....497-7889
danielingenieria@hotmail.com
ECOS S.A
Ruta 315 km9-Tafi Viejo.....461-7274
info@ecossa.com.ar
ENRIQUE ARMENGOL
Av. F. de Aguirre 2226.....427-3259
tecnica.armengol@gmail.com
ERG NORANDINA SRL
La Rioja 518.....424-4653
www.grupoerg.com
EXCECON S.R.L
Colombia 1324.....155548309
excecontuc@gmail.com
FONTDEVILA S.A.
Marcos Paz 623421-5239
fontdevilasa@arnet.com.ar
GECONPE S.R.L.
Don Bosco 1887423-0067
informacion@geconpe.com.ar
GORDILLO CONSTRUC. S.R.L.
Córdoba 31 piso 1º Of 2,3...430-0763
ecgord@arnetbiz.com.ar
GRUPO DE ARQUITECTOS
Ruta 9-Km1.285-Pacará Pint.400-7026
mariogrupodearquitectos.com.ar
GUZMÁN Y GUZMÁN
monteagudo 231.....4227574
guzmanyguzman@msn.com

HABITAT
Buenos Aires 4404205881
habitatsrl@yahoo.com.ar
HELGUERA S.A.
Francisco de Aguirre 564.....427-6544
HELPA S.R.L.
Monteagudo 49430-0758
HUGO Y JUAN CARLOS ENRICO S.C.
San Luis 250424-4528
juancarlosenrico@hotmail.com
IBACO
Gral. Paz 576 Piso 11 Of. 1.....420-7722
administración@ibacosrl.com
IBAÑEZ CONSTRUCCIONES
Juan A Carrizo 3364279130
ibanezconstrucciones@arnet.com.ar
ICM S.R.L.
Lavalle 2375432-0321
icmsrl@icmsrl.arnetbiz.com.ar
INCA SRL
9 De Julio 20884510981
incamoyano@hotmail.com
INGENIERIA BIHOTZ
Av. Salta 126 2 B4214148
www.ingenieriabihotz.com.ar
ingenieriabihotz@gmail.com
INSTALL INGENIERÍA S.R.L
Matheu 2476436-0934
installtuc@gmail.com
INVIALCO S. A.
Thames 254.....432-4104
invialco@arnet.com.ar
ITECH S.R.L.
Frías Silva 36 1º piso432-0325
www.itechconstructora.com.ar
LEÓN ALPEROVICH GROUP
San Lorenzo 1083422-5393
www.leonalperovich.com.ar
MAK CONSTRUCCIONES S.R.L.
Av Soldati 204.....422-9052
info@makconstruccionsrl.com.ar
MATEO CONSTRUCTORA S.R.L.
Juramento 94428-7362
mateoconstructora@yahoo.com.ar
MÁXIMO COLETTI
Muñecas 621.....421-3564
arquitectura@maximocoletti.com
ventas@maximocoletti.com
MEDITERRÁNEO S.A.
Av. Mitre 547433-0349
info@mediterraneosa.com.ar
NEOCON S.R.L.
Santiago Pb 21432-7272
vsamara@neocon.com.ar
OMODEO S.A.
24 de Setiembre 549421-3384
empresa@omodeo.com.ar
OSCAR JOSÉ BARONETTO
Pje Benito Linch 4073435-0146
martinbaronetto@hotmail.com
OSYM
24 de Setiembre 1350 1º P..420-2555
osym.srl@gmail.com
QYQ QUEVEDO Y GUZMÁN
Salta 392 Entrepiso.431-3966
qq_arquitectos@argentina.com

QUEÑO S.A.
Balcarce 833 - Subsuelo.....427-6572
alonso@queñoa.arnetbiz.com.ar
R CONSTRUCCIONES
Pje. Grimau y Gálvez 823 2º A...155-849236
rconstrucciones@gmail.com
RÍO AZUL INGENIERIA S.R.L.
Lavalle 2974423-3340
rioazul@rioazul.com.ar
www.rioazul.com.ar
ROCHA CANUTO CONSTRUCCIONES
.....155086617 / 155623449
rochacanuto@hotmail.com
www.rochacanutoconstrucciones.com
RONDEAU S.R.L.
Santa Fe 447.....421-9489
rondeausrl@arnet.com.ar
SEBASTIÁN CALLERI
Av. Fco de Aguirre 855.....427-6396
s_calleri@arnetbiz.com.ar
SEDA
Frías Silva 164423-0747
SER
Av. Pte. Kirchner 1530.....156-460632
TECNO CONSTRUCCIONES
Pje. Burmeister 2270.....432-0444
tecnoconstrucciones2270@gmail.com
TECNOTEC S.R.L
Av. Ej. del Norte 930423-0911
ventas@tecnotec.com.ar
TENSOLITE S.A.
Ruta 9 km 1298 (Los Pocitos).....437-2215
tensolite@tensolite.com.ar
V.H.A. CONSTRUCTORA S.A.
San Lorenzo 496431-0152
VILUCO S.A.
Ruta 302, Km 7 BRS451-5510
mjulian@vilucosa.com.ar
WAINER INMOBILIARIA
Lamadrid 791.....420-3770
inmobiliaria.wainer@gmail.com
wainer@arnetbiz.com.ar

ENCOFRADOS DE LOSAS

TECNOTEC - ENAS
Av. Ej. del Norte 930423-0911
ventas@tecnotec.com.ar

ENERGIA SOLAR

DECU 3
Pje. Ignacio Bass 3951.....435-5248
GASMARKET
Cuba 53450-1051/91
ventas@gasmarket.com.ar
INGENIERIA ENERGÉTICA
Santa Fe 1317437-5496
administracion@adsservicios.com.ar
MAROLA
Libertad 462432-1553
NOALED SRL
Gral. Paz 576, 4º Ofic. 3.....155610181
www.noaledsrl.com

EQUIPO DE TRABAJO

CASA JAIME
Brígido Terán 75421-1339
casajaime@casajaime.com.ar

EQUIPOS PARA LA CONSTRUCCIÓN

LEITEN NOA
Av. Adolfo de la Vega 470 ...423-7038
leitennoa@leiten.com.ar

EQUIPAMIENTO GASTRONÓMICO

M&A
Lavalle 3109432-2238
myarpresentaciones@myacomercial.com.ar

ESTRUCTURAS METÁLICAS

ALFA EMPRESA CONSTRUCTORA S.R.L.
Av. Mate de Luna 3737435-3610
alfasrl@uolsinectis.com.ar
CARLOS GRASSI- TALLER METALÚRGICO
Pje Oncativo 1057.....155761430
carlosgrassitm@hotmail.com
CMS
Pje. Benjamín Paz 821155947700
marcelocoromina@gmail.com
FORMOSO EDUARDO
Lavalle 2412423-2823
eduardo_formoso@yahoo.com.ar
RÍO AZUL INGENIERIA S.R.L.
Lavalle 2974423-3340
rioazul@rioazul.com.ar
www.rioazul.com.ar
TENSOLITE S.A.
Ruta 9 km 1298437-2215
tensolite@tensolite.com.ar

ESTUDIO DE SUELOS CÁLCULO ESTRUCTURAS

ING. H. C. CARRIZO MURE- ESTUDIO DE SUELOS
Rondeau 722424-0329
hcarrizomure@yahoo.com.ar
ING. CHALER, JUAN MANUEL
Muñecas 616 - 5º A422-1287
ING. RAFAEL BLANCA Y ASOC.
Chacabuco 516 - PB420-3112

EXCAVACIONES - MOVIMIENTO DE SUELOS

ALFA EMPRESA CONSTRUCTORA S.R.L.
Av. Mate de Luna 3737435-3610
alfasrl@uolsinectis.com.ar
EL MORAL S.R.L
Bernabé Aráoz 281420-2218
estudiofrancisco@arnet.com.ar
lour_francisco@hotmail.com

HELGUERA
Muncas 2657427-6539
INSTALL INGENIERÍA S.R.L
Matheu 2476436-0934
installtuc@gmail.com
NORVIGUET
24 de Setiembre 675 - PB ...422-0646
Av. Nestor Kirchner 1801 ...420-3315
www.norviguet.com.ar
TRANSPORTE GOMEZ
Av. Pedro Miguel Araújo 315420-1770

FERRETERÍAS FERRETERÍA INDUSTRIAL

ALEX DISTRIBUIDORA
Gral. Paz 1958423-9201
distalexdelnoa@yahoo.com.ar
AL NORTEÑO PARQUET
Lavalle 2389423-2001
javieraessens@yahoo.com.ar
BOLLINI Y CIA.S.R.L.
Catamarca 353431-0148
BRITO CORRALÓN Y FERRETERÍA
Roca 2 esq. Marco Avellaneda (T. Viejo)
corralonbrito@outlook.com
muebleribruto@hotmail.com
CARLINO HNOS. S.A.
Av. Mitre 349433-0311
COMERCIAL COLON
Av. Colon 107433-0646
administracion@comercialcolon.com.ar
CORRALÓN ALEM
Av. Alem 535400-0060
CORRALÓN ALSINA
Alsina y Buenos Aires424-2466
CORRALÓN SAN MIGUEL
Av. Gob. del Campo 742428-2037
DEPOSITO OLIVIERI
Reconquista 95 (YB).....425-2252
DF NOA
Av. colón 1235438-0060
info@dfnoa.com
DIMOND S.A.
Mendoza 939422-4022
DISTRIBUIDORA BELGRANO
Av. Belgrano 1964432-3131
E.M.I.
Av. Roca 336 - Casa Central...4526132/33
Ruta 9 km.1287 - Los Vallistos...4264212
Marcos Paz 993-Centro ...4253132/33
Av. Aconquija 1331-Y. B.....4316520
Pje Caseros (esq. Lavalle) B. Río Salí...4526135
FERREKIT
San Martín 1080421-8365
FERREMARKET
Av. Pte. Perón 1750 - Y.B.485-8009
FERRETERIA MARTIN
24 de Setiembre 140422-1240
FERRETERIA OLIVIERI
Reconquista 95 (YB).....425-2252
FERRETERÍA SAN JUAN
San Juan 3501423-6342
ferreteriasanjuantuc@gmail.com
HUINCA RENANCO NORTE S.R.L.
9 de Julio 948424-5023
ventas@huincasrl.com.ar
MERKUSA
12 de Octubre 845423-7474
administracion@merkusa.com.ar
NC SANITARIOS
Lamadrid 333424-8739
PINTURERÍA AEROPUERTO
Av. Gdor. del Campo 1257 .428-1492
Av. Benjamín Araújo 1196... 4303540
Av. Belgrano 2085.....4330307
pintureriaaeropuerto@hotmail.com
REGINATO S.R.L.
Av. Coronel Suárez 349422-4103
REMETAL S.A. (Casa Central)
Av. Roca 3615
info@remetal.com.ar433-1133
REMETAL S.A. (Suc. 1)
Benjamín Araújo 1164422-1310
info@remetal.com.ar

REMETAL S.A. (Suc. 2)
Av. Ej. del Norte 480.....433-4033
info@remetal.com.ar
REMETAL S.A. (Suc. 3)
Av. J. B. Justo 1616
info@remetal.com.ar430-0070
TUCUMÁN ALAMBRES
Lavalle 2946451-4980
informes@tucumanalambres.com.ar
www.tucumanalambres.com.ar
TUCUMAN BULONES SRL
San Martín 1492422-6903

GAS (MATERIAL-INSTALAC.)

E.M.I.
Av. Roca 336 - Casa Central...4526132/33
Ruta 9 km.1287 - Los Vallistos...4264212
Marcos Paz 993-Centro ...4253132/33
Av. Aconquija 1331-Y. B.....4316520
Pje Caseros (esq. Lavalle) B. Río Salí...4526135
FERREMARKET
Av. Pte. Perón 1750 - Y.B.485-8009
GIMÉNEZ
Castro Barros 233.....154-091179
gimenezinstalacionescomplementarias@
hotmail.com
GASMARKET
Cuba 53450-1051/91
ventas@gasmarket.com.ar
MINAHK INSTALACIONES
Mendoza 3569423-8764
minahksrl@arnet.com.ar
MIOTTI GAS
Av. Belgrano 1890433-1694
MIOTTI SANITARIOS S.R.L
Suipacha 212497-6395
hugomiotti@hotmail.com.ar
NC
Lamadrid 333424-8739

GOMA, ARTÍCULOS DE

MARCHETTI GOMA
Cristo Rey 645 (Manantial)....439-2617
info@marchettigoma.com
PLASTICAUCHO
Lavalle 2965433-0723
plasticaucho@sinectis.com.ar

GRÚAS

CARLOS GRASSI-TALLER METALÚRGICO
Pje Oncativo 1057.....155761430
carlosgrassitm@hotmail.com
RÍO AZUL INGENIERÍA S.R.L.
Lavalle 2974423-3340
rioazul@rioazul.com.ar
www.rioazul.com.ar
SERVIGRÚAS
Av. Siria 2141427-0271
servigruas@servigruas.com.ar

GRUPOS ELECTRÓGENOS

COMERCIAL COLON
Av. Colón 107433-0646
administracion@comercialcolon.com.ar
DIMOND S.A.
Mendoza 939422-4022
E.M.I.
Av. Roca 336 - Casa Central...4526132/33
Ruta 9 km.1287 - Los Vallistos...4264212
Marcos Paz 993-Centro ...4253132/33
Av. Aconquija 1331-Y. B.....4316520
Pje Caseros (esq. Lavalle) B. Río Salí...4526135
HUINCA RENANCO S.R.L.
9 de Julio 948.....424-5023
ventas@huincasrl.com.ar
MAROLA
Libertad 462432-1553
MERKUSA S.R.L.
12 de Octubre 845423-7474
administracion@merkusa.com.ar

HERRAJES

CORRALÓN ACONQUIJA
San Lorenzo 1345/71.....424-4258
ventas@corralonaconquija.com.ar
E.M.I.
Av. Roca 336 - Casa Central...4526132/33
Ruta 9 km.1287 - Los Vallistos...4264212
Marcos Paz 993-Centro ...4253132/33
Av. Aconquija 1331-Y. B.....4316520
Pje Caseros (esq. Lavalle) B. Río Salí...4526135
HERRAJES VANCAR
Av. Belgrano 1525423-6275
JACARANDA MADERAS
Lavalle 2135/46423-9302
jacarandam@uolsinectis.com.ar
LA ALDABA
Mendoza 1095422-9088
aldaba1@datafull.com
SELCON
José Colombres esq. Mza ...422-8169
TUCUMAN HERRAJES
José Colombres 68421-4985

HIERROS Y TUBOS ESTRUCTURALES

AUTINO HIERROS
Pje. Grecia 150433-0204
CHAPERO
Don Bosco 1678423-0165
CORRALÓN 24
24 de Septiembre 817452-2532
corralon24tucuman@yahoo.com.ar
E.M.I.
Av. Roca 336 - Casa Central...4526132/33
Ruta 9 km.1287 - Los Vallistos...4264212
Marcos Paz 993-Centro ...4253132/33
Av. Aconquija 1331-Y. B.....4316520
Pje Caseros (esq. Lavalle) B. Río Salí...4526135
GIACOSA A Y E
Marina Alfaro 1215424-7863
giacosa@tucbbs.com.ar
GIACOSA ALFREDO
Lavalle 19024005295
alfredogiacosa@arnet.com.ar
GIACOSA ELIO
Suipacha 482400-5371
giacosaelio@yahoo.com.ar
GIACOSA Y CIA. S.R.L.
Ruta 301, Km 1541439-2500
giacosa02@infovia.com.ar
HIERRONORT SALTA
Av. Colón 925.....436-1234
LA ONDA
Av. Colón 577423-5328
REMETAL S.A. (Casa Central)
Av. Roca 3615433-1133
info@remetal.com.ar
REMETAL S.A. (Suc-1)
Av. Benj. Araoz 1164422-1310
info@remetal.com.ar
REMETAL S.A. (Suc-2)
Av. Ej. del Norte 480433-4033
info@remetal.com.ar
REMETAL S.A. (Suc-3)
Av. Juan B. Justo 1616.....430-0070
info@remetal.com.ar
TRESA
Belgrano 20 (El Mtial.-Lules)439-1275

HOJALATERÍA

DOMINE EDUARDO
Pje. Holmberg 2863434-6960
FORMOSO EDUARDO
Lavalle 2412423-2823
eduardo_formoso@yahoo.com.ar

HORMIGÓN ELABORADO

HELPA S.R.L.
Monteagudo 49430-0781
HORMECO
Jujuy 4445429-3029

NORVIGUET
24 de Setiembre 675 - PB ...422-0646
Av. Nestor Kirchner 1801 ...420-3315
www.norviguet.com.ar

ILUMINACIÓN - LED

NOALED SRL
Gral. Paz 576, 4º Ofic. 3.....155610181
www.noaledsrl.com

IMPERMEABILIZACIONES

ADICEM
Av. Belgrano 1858.....423-3402
Av. Pte. Perón 188 (Y.B.).....435-3661
ventas@adicem.com.ar
AISLAR - CENTRO PROTEX
Av. América 286435-1356
sergioaislar@gmail.com
CELULOSA.PRO
.....154408321 / 154768008
Celulosaprotucuman@gmail.com
E.M.I.
Av. Roca 336 - Casa Central...4526132/33
Ruta 9 km.1287 - Los Vallistos...4264212
Marcos Paz 993-Centro ...4253132/33
Av. Aconquija 1331-Y. B.....4316520
Pje Caseros (esq. Lavalle) B. Río Salí...4526135
MEMBRANAZO
Av. Roca 2264436-3588

IMPERMEABILIZACIÓN EN CIMENTOS

ADICEM
Av. Belgrano 1858.....423-3402
Av. Pte. Perón 188 (Y.B.).....435-3661
ventas@adicem.com.ar
AISLAR - CENTRO PROTEX
Av. América 286435-1356
sergioaislar@gmail.com

INFORMÁTICA - COMPUTACIÓN

ARLAB TECNOLOGÍA INFORMÁTICA
Mendoza 654 - of. 406430-7715
info@arlab.com.ar
COMPUMATIC
Buenos Aires 310422-5896
compumatic@arnet.com.ar
JACO
Junin 505 2º P.....431-0768
jaco@jacovideo.com.ar

INMOBILIARIAS

CÁMARA INMOBILIARIA

TEL: 4301226

ACOTTO & ASOCIADOS
San Lorenzo 201430-5459
ARQ. DANIEL RUIZ
Buenos Aires 424 - P. baja...424-9291
AVANCO SRL
Av. Salta 565.....430-5758
BACH PROPIEDADES
Chacabuco 27 - 1º P - Of. 1. .497-6767
BAIT PROPIEDADES
Lamadrid 341420-1321
BASHEM
Chacabuco 516 P.B.420-3112
BATIA S.R.L.
Maipu 605.....430-9099
BERNASCONI PROPIEDADES
Camino de Silgara 1452.....439-6715
BIENES RAICES
San Martín 1081.....430-9610
CAMEL INMOBILIARIA
Av. Aconquija 1375 P. A. Ofi 2.425-1478
CITY PROPIEDADES
Lamadrid 736.....420-5025



www.tst.com.ar

Calidad y diseño en su cocina



REPRESENTACIONES DEL NOROESTE TEL/FAX: (0381) 483-8877 - CEL: (0381) 154 580 560
 e-mail: carlosruizyacia@hotmail.com

REPRESENTANTE EXCLUSIVO PARA LAS PROVINCIAS DE: TUCUMAN, SALTA, JUJUY, CATAMARCA, LA RIOJA Y SANTIAGO DEL ESTERO

CONSULTORA L. STEINBERG Y ASOC.
 San Martín 631 - 2°C421-5765

COSSIO INMOBILIARIA
 San Martín 666 2 Piso Of 7...422-1166

CRIMI Y ASOC.
 Pje Bordaberes 18430-7062

ELGART PROPIEDADES
 San Lorenzo 763421-1182

FB INMOBILIARIA
 Virgen de la Merced 137...156256255
 fginmobiliariatucuman@gmail.com

FELER INMOBILIARIA
 San Martín 623 - 6° P431-1377

FORTALEZA INMOBILIARIA
 Las Heras 484.....424-7585

GIPIA INMOBILIARIA
 San Martín 631 7° B.....430-2352

GUSTAVO MAINARDI INMOBILIARIA
 San Martín 575 Of 12.....422-2582

GUZMÁN Y GUZMÁN
 monteagudo 231.....4227574
 guzmanyguzman@msn.com

ING.PEREZ JAIME
 San Juan 1003421-5842

JUAREZ PEÑALVA INMOBILIARIA
 Rivadavia 610 10 C.....422-7573

KRASO PROPIEDADES
 Lamadrid 561 - 1°C.....424-3123

LEADER HOUSE
 San Juan 730431-2120

MACCARINI RAUL ENRIQUE
 Las Piedras 967.....422-4399

MASTER INMOBILIARIA
 Crisóstomo Álvarez 434.....421-8880

MENHIRES INMOBILIARIA
 Santa Fé 640422-8539

MERCADO INMOBILIARIO
 Muñecas 110 3 Piso Of 6.....3079334

NOS PROPIEDADES INMOBILIARIAS
 Av. Aconquija 170 Ofic. 3 (Altos)...4855986

OSTENGO INMOBILIARIA
 Av. Siria 1006422-9469

SCHILMAN INMOBILIARIA
 Marcos Paz 295.....422-4488

SCHILMAN INMOBILIARIA YB
 Av. Aconquija 1810 (YB).....425-0938

SOCOLISKI INMOBILIARIA
 Crisóstomo Álvarez 488.....422-4301

STAGNETTO INMOBILIARIA
 Crisóstomo Álvarez 376.....430-1226

TUCUMAN PROPIEDADES
 Crisóstomo Álvarez 1451....424-4677

URBAN
 San Martín 910 3° Piso422-7252

WAINER INMOBILIARIA
 Lamadrid 791420-3770
 inmobiliaria.wainer@gmail.com
 wainer@arnetbiz.com.ar

INSTALACIONES ELÉCTRICAS

DIMATER S.A.
 Av. Marina Alfaro 1140420-5348
 consultas@dimater.com.ar
 ventas@dimater.com.ar

INSTALL INGENIERIA S.R.L
 Matheu 2476436 0934
 installtuc@arnet.com.ar

MEGA ELECTRICIDAD
 Junin 212430-0108
 24 de Septiembre 1350424-2300
 megaelectricidad@arnet.com.ar

MF ELECTRÓNICA
 San Isidro de Lules155944426
 mfelectronica@hotmail.com

PeIe - ING. CARLOS GRANDE
 Lavalle 868 8° "B"424-1534
 grandeestudio@arnet.com.ar

SAN VALERO SRL Fca.
 William Cross 3305427-4788

SEDA
 Frías Silva 164423-0747

SEI - PROYECTOS
 Av. Alem 643424-0398
 info@sei-ingenieria.com.ar

SEPÚLVEDA Y ASOC.
 Santiago 1462432-3218
 sepulyasoc@uolsinectis.com.ar

SER
 Av. Pte. Kirchner 1530.....436-3062

INSTALADORES SANITARIOS

GIMÉNEZ
 Juan Luis Nougues 50 154-091179
 gimenezinstalacionescomplementarias@
 hotmail.com

MINAHK INSTALACIONES
 Mendoza 3569423-8764
 minahksrl@arnet.com.ar

LADRILLOS (CORTADAS)

CORRALÓN 24
 24 de Septiembre 817 452-2532
 corralon24tucuman@yahoo.com.ar

LADRILLERÍA LAS TALITAS
 Ruta 305 - km 7,5 (Las Tal) .437-4141

ROBERTO A. VILLAFAÑE
 San Alberto (Alderetes).....156815652

LADRILLOS CERÁMICOS(FÁB.)

CERÁMICA EL PARQUE
 Lavalle 4299432-0405

CERAMICA MARCOS PAZ
 F. Rossi 4ª cdra. (YB)435-2089

LADRICER
 Lavalle 2627.....433-1020

LAJAS

COZZI Y COZZI
 Saavedra 427423-7371

EMILIO ROSSI E HIJOS SRL
 Santiago del Estero 2412 ...432-3695
 marmoleriarossi@arnetbiz.com.ar

LAJAS NOROESTE
 Av. A. de la Vega 709432-2466

TUCUMAN LAJAS
 Av. Roca 3200423-0800
 tucumanlajas3195@yahoo.com.ar
 www.tucumanlajas.com.ar

LUSTRES Y LAQUEADOS

PROPAINT
 Mendoza 2746.....423-9975
 santiagoansar@hotmail.com

MADERAS

AL NORTEÑO PARQUET
 Lavalle 2389423-2001
 javiernaessens@yahoo.com.ar

ASERRADERO 25 DE MAYO
 25 de Mayo 2165427-6331

CINELLU
 San Lorenzo 1560424-3424
 cinellu@cinellu-sa.com.ar

CORRALÓN ACONQUIJA
 San Lorenzo 1345/71424-4258
 ventas@corralonaconquija.com.ar

CORRALÓN EL PROGRESO
 San Martín 148 (B. Vista)482-0262

DF NOA
 Av. colón 1235438-0060
 info@dfnoa.com

DISTRIBUIDORA BELGRANO
 Av. Belgrano 1964432-3131

DISTRIB.LAMADRID SRL.
 Ej. del Norte 395433-0635

EL ARENAL
 Lavalle 1574420-5389
 alejandro.elarenal@gmail.com

HIPER MADERAS S.R.L.
 Av. Ej. del Norte 640432-3439

JACARANDA MADERAS
 Lavalle 2135/46423-9302
 jacarandam@uolsinectis.com.ar

MACAGNO
 Italia 2364451-8277

MADERERA SAN CARLOS
 Marcos Paz esq. J. J. Paso....432-5370

MADERNOA
 Av. J. B. Justo 1527428-2087

MADERPLAK
 Av. Roca 1999424-6860
 ventas@maderplak.com

TER-NOR
 Marcos Paz 1977423-1207

MÁQUINAS Y EQUIPOS P/ LA CONSTRUCCIÓN

COMERCIAL COLON
 Av. Colon 107433-0646
 administracion@comercialcolon.com.ar

EL MORAL S.R.L
 Bernabé Araújo 281420-2218
 estudiofrancisco@arnet.com.ar
 lour_francisco@hotmail.com

E.M.I.
 Av. Roca 336 - Casa Central...4526132/33
 Ruta 9 km.1287 - Los Vallistos...4264212
 Marcos Paz 993-Centro ...4253132/33
 Av. Aconquija 1331-Y. B.....4316520
 Pje Caseros (esq. Lavalle) B. Río Salí...4526135

HUINCA RENANCO NORTE S.R.L.
 9 de Julio 948424-5023
 ventas@huincasrl.com.ar

VIALTUC
 Av. Ej. del Norte 930154-888451
 info@vialtuc.com.ar

MARMOLERÍAS

BERRAL RAFAEL LUIS
 Asunción 210423-4719

BLANGINO / CESCOA
 12 de Octubre esq. Mza421-2485

COZZI Y COZZI
 Saavedra 427423-7371

EMILIO ROSSI E HIJOS SRL
 Santiago del Estero 2412 ...432-3695
 marmoleriarossi@arnetbiz.com.ar

MARMOLERÍA Y FCA. DE MOSAICOS ITALIA
 Mendoza 1445421-1749
 marmoleriaitaliasrl@hotmail.com

MARMOLERIA LUJAN
 Don Bosco 2474451-4802

MARMOLERIA SOSA
 Av. Eva Perón 357 - Last.426-1539

MINA NATALIO
 Mendoza 1655423-4589

MOSAICOS CESCOA HNOS. S.R.L.
 12 de Octubre 245421-2485

Roberto Villafañe
 RESPONSABLE INSCRIPTO

CORTADA Y VENTA DE LADRILLOS
 COMUNES, A LA VISTA Y LISTONES

Cel. (0381) 156815652
 San Alberto - Alderetes - Tucumán



MÁRMOL SINTÉTICO

DURAFORT
Pje. Boulogne Sur Mer 3334.....423-9465
info@durafort.com.ar

**MATAFUEGOS Y SERVICIOS
CONTRA INCENDIO**

AVILA MATAFUEGO
J. J. Olleros 188429-1716

DRAGOTUC
Entre Ríos 280422-2352

GIMÉNEZ
Juan Luis Nougues 50 154-091179
gimenezinstalacionescomplementarias@
hotmail.com

LA CASA DEL MATAFUEGO
Las Piedras 979430-3834

MINAHK & ASOCIADOS SRL
Monteagudo 516 - 1° C497-8661
minahk.srl@arnet.com.ar

MATAFUEGOS LIBERTAD
Mendoza 2821423-4409

NOA MATAFUEGOS
Ayacucho 949424-4096

**MATERIALES DE
CONSTRUCCIÓN**

BERCOVICH SACIFIA
24 de Setiembre 746421-9178
A. Lucero y C. Alvarez432-1616
Asunción 237433-0434

BRITO CORRALÓN Y FERRETERÍA
Roca 2 esq. Marco Avellaneda (T. Viejo)
corralonbrito@outlook.com
muebleriabrito@hotmail.com

BUILDING MATERIALES
Lucas Córdoba 823433-0483

CASTRO SANITARIOS
Alberdi 454424-2100
castromat@arnet.com.ar

CORRALÓN 24
24 de Septiembre 817 452-2532
corralon24tucuman@yahoo.com.ar

CORRALÓN ACONQUIJA
San Lorenzo 1345/71 424-4258
ventas@corralonaconquija.com.ar

CORRALÓN ALEM
Av. Alem 535400-0060

CORRALÓN ALSINA
Alsina y Buenos Aires424-2466

CORRALÓN BOLIVIA
Chile 150422-9066

CORRALÓN CIUDADELA
Gral. Paz 2049423-5635

CORRALÓN DELPERO
Av. Ej. del Norte 142423-4724

CORRALÓN EL PROGRESO
S. Martín 148 (B. Vista)482-0262

CORRALÓN GÜEMES
Güemes 250 (S. P. Colalao).....481009

CORRALÓN SAN FRANCISCO
Bolívar 1590424-2166

CORRALÓN SAN JUAN
San Juan 3552423-6342

CORRALÓN SAN MIGUEL
Av. Gdor. del Campo 742 ...428-2037

DANIEL INGENIERIA
Las Piedras 884.....497-7889
danielingenieria@hotmail.com

DEPOSITO OLIVIERI
Reconquista 95 (YB).....425-2252

EL PORVENIR
Av. Belgrano 3276423-7369

E.M.I.
Av. Roca 336 - Casa Central...4526132/33
Ruta 9 km.1287 - Los Vallistos.....4262412
Marcos Paz 993-Centro ...4253132/33
Av. Aconquija 1331-Y.B.....4316520
Pje Caseros (esq. Lavalle) B. Río Salí...4526135

EXPRESO SAN JOSE S.A.
Alfonsina Storni 97427-9213
esjsa@arnet.com.ar

FERREMARKET
Av. Pte. Perón 1750 - Y.B.485-8009

FERRETERÍA SAN JUAN
San Juan 3501423-6342
ferreteriasanjuantuc@gmail.com

FONTANA MATERIALES
Av. Belgrano 1904423-6628

GASMARKET
Cuba 53450-1091
ventas@gasmarket.com.ar

GIACOSA A y E
Marina Alfaro 1215.....424-7863
giacosa@tucbbs.com.ar

GIACOSA ALFREDO
Lavalle 1902400-5295
alfredogiacosa@arnet.com.ar

GIACOSA ELIO
Suipacha 482400-5371
giacosaelio@yahoo.com.ar

GIACOSA Y CIA. S.R.L.
Ruta 301, Km 1541439-2500
giacosa02@infovia.com.ar

IPS SANITARIOS
Av. Ejercito del Norte 225 ..451-4377
ipssanitarios@hotmail.com

JIMENEZ
Rivadavia 2497422-2973

LA ALDABA
Camino del Perú 2250434-4089
aldaba.sanjosegmail.com

LAJAS NOROESTE
Av. Adolfo de la Vega 709.....432-2466

LA RURAL
Camino del Perú 1291/3434-3231

LADRILLERÍA LAS TALITAS
Ruta 305 - km 7,5 (Las Tal) .437-4141

LINARES MATERIALES
Libertad 125 (Lules).....481-1099

MEMBRANAZO
Av. Roca 2264436-3588

MIOTTI SANITARIOS S.R.L
Suipacha 212497-6395
hugomiotti@hotmail.com.ar

ROBERTO A. VILLAFañE
San Alberto (Alderetes).....156815652

ROSSO MATERIALES
Av. Alem 595420-5000

SAN JAVIER
Av. Aconquija 2349 (Y.B.).....425-0993

SAN ROMAN
Jujuy 3500429-2527

TUCUMÁN ALAMBRES
Lavalle 2946.....451-4980
informes@tucumanalambres.com.ar
www.tucumanalambres.com.ar

VIAMONTE
Viamonte 1885434-4868

**MATERIALES ELÉCTRICOS
ILUMINACIÓN**

ALTER
San Martín 1002421-3572

B.P. S.A.
San Martín 1301422-4427
Córdoba 637452-2343
bpsa@bp-sa.com.ar

C.J. ELECTRICIDAD
Córdoba 834421-0337

CASA MALKIND S.A.
Laprida 250421-6189

CORRALÓN 24
24 de Septiembre 817 452-2532
corralon24tucuman@yahoo.com.ar

COMERCIAL COLON
Av. Colón 107433-0646
administracion@comercialcolon.com.ar

CONTACTO
San Martín 1074421-5612

CORRALÓN ALEM
Av. Alem 535400-0060

CORRALÓN EL PROGRESO
S. Martín 148 (Bella Vista).....482-0262

DANIEL ILUMINACION
Jujuy 302.....422-9992

DIMATER S.A.
Av. Marina Alfaro 1140420-5348
consultas@dimater.com.ar
ventas@dimater.com.ar

DISCAR
Córdoba 429430-3434
info@discarsc.com.ar

DYMA ELECTROCOMERCIAL
Crisóstomo Alvarez 21421-2903

EL FAROL S.R.L.
24 de Setiembre 629.....430-2593

EL KAIREL ILUMINACIÓN
Maipú 350422-7669

ELECTROSORIA
Jujuy 1083424-7304
elizapazsoria@gmail.com

ELECTRO ROCA
Av. Roca 489424-6038
electroroca@hotmail.com

FERRETERÍA SAN JUAN
San Juan 3501423-6342
ferreteriasanjuantuc@gmail.com

SOFI ILUMINACIÓN
Av. Mitre 255431-0906

LEDEHEZA ILUMINACIÓN
José Colombres 230497-9301
info@ledeheza.com.ar
www.ledeheza.com.ar

MAROLA
Libertad 462432-1553

MEGA ELECTRICIDAD
Junín 212430-0108
24 de Septiembre 1350424-2300
megaelectricidad@arnet.com.ar

NOALED SRL
Gral. Paz 576, 4° Ofic. 3.....155610181
www.noaledsrl.com

POSITRON
C. Alvarez 1833423-9740

SANTIAGO KOHN
Maipú 471421-8322

SAN VALERO SRL Fca.
William Cross 3305427-4788

SEPÚLVEDA Y ASOC.
Santiago 1462432-3218
sepulyaso@uolsinectis.com.ar

TUCUMAN ELECTRICA
Av. Ej. del Norte 912423-7081

VOLTAJE
Av. Solano Vera 598 (Y.B.) ...4971985
facebook: Voltajematerialeselectricos

**MICROCEMENTOS -
PISOS INDUSTRIALES**

AISLAR - CENTRO PROTEX
Av. América 286435-1356
sergioaislar@gmail.com

ADICEM
Av. Belgrano 1858.....423-3402
Av. Pte. Perón 188 (Y.B.).....435-3661
ventas@adicem.com.ar

MICROCEMENTO TUCUMAN
Lamadrid 1043424-7273
microcementotucuman@gmail.com
www.microcementotucuman.com.ar

MOSAICOS (FÁBRICAS)

BLANGINO / CESCO
12 de Octubre esq. Mza ... 421-2485

COZZI Y COZZI
Saavedra 427423-7371

EMILIO ROSSI E HIJOS SRL
Santiago del Estero 2412 ...432-3695
marmoleriarossi@arnetbiz.com.ar

MARMOLERÍA Y FCA. DE MOSAICOS ITALIA
Mendoza 1445421-1749
marmoleriaitalia srl@hotmail.com

PISONOR
Lavalle 2621433-1023
juanfdangelo@yahoo.com.ar

SEGULJA ALBERTO (FAB)
Pje. 1° de Nov. 1475/77 ..155-945065

TUCUMÁN LAJAS
Av. Roca 3200423-0800

MOTORES ELÉCTRICOS

DIMOND S.A.
Mendoza 939422-4022

HUINCA RENANCONORTE S.R.L.
9 de Julio 948424-5023
ventas@huincasrl.com.ar

MAROLA
Libertad 462432-1553

MEDICI & CIA.
San Juan 256421-3269

MERKUSA
12 de Octubre 845.....423-7474
administracion@merkusa.com.ar

**PARQUETS -
PISOS FLOTANTES**

AL NORTEÑO PARQUET
Lavalle 2389423-2001
javiernaessens@yahoo.com.ar

CINELLU
San Lorenzo 1560424-3424
cinellu@cinellu-sa.com.ar

CORR. ACONQUIJA
San Lorenzo 1345424-4258
ventas@corralonaconquija.com.ar

DF NOA
Av. colón 1235438-0060
info@dfnoa.com

DIAZ MEINERS
Corrientes 2151433-0540

INDUSPARQUET
Av. Aconquija 285435-3772

JACARANDA MADERAS
Lavalle 2135/46423-9302
jacarandam@uolsinectis.com.ar

MADERPLAK
Av. Roca 1999424-6860
ventas@maderplak.com

SINTESIS
Av. Roca 3200436-0837

PEGAMENTOS (FÁBRICAS)

FINTUC
Jujuy 5000429-3378

KLAUKOL
Ruta 305 s/n, Km 10,5- Talitas .437-1171

WEBER
0800-80093237
www.weber-iggam.com

PERFILES DE ALUMINIO

ALUNORT SRL
Amador Lucero 253423-1421
info@alunort.com.ar

**PILETAS (SERVICIOS,
EQUIPOS Y PRODUCTOS)**

AZUL PILETAS
Av. Mitre 235430-6718

CASTRO SANITARIOS
Alberdi 454424-2100
castromat@arnet.com.ar

DIMOND S.A.
Mendoza 939422-4022

GASMARKET (CLIMATIZADORES)
Cuba 53450-1051/91
ventas@gasmarket.com.ar

PILETA'S
Av. Aconquija 182435-0100



www.ideal.com.ar

DEPOSITOS PARA BAÑOS
SISTEMAS AHORRO AGUA (FLUXER)
GRIFERIAS CON TEMPORIZADOR
ASIENTOS INODORO - REPUESTOS



REPRESENTACIONES DEL NOROESTE

TEL/FAX: (0381) 483-8877 - CEL: (0381) 154 580 560
 e-mail: carlosruizyacia@hotmail.com

REPRESENTANTE EXCLUSIVO PARA LAS PROVINCIAS DE: TUCUMAN, SALTA, JUJUY, CATAMARCA, LA RIOJA Y SANTIAGO DEL ESTERO

**PILETAS DE PLÁSTICO
 CON FIBRA DE VIDRIO**

ARTE Y DISEÑO EXPORT S.R.L.
 Av. Solano Vera 2700425-4880
 arteparis@hotmail.com
IPT
 R 9 - Km 1307(Los Nog.).....492-1193

PINTURA DE OBRA

EMARZAR
 Tafi Viejo155666101
 emarzar@hotmail.com
L.AP APLICACIÓN DE PINTURAS
 Lap01@yahoo.com154637218
MARTÍN SÁNCHEZ
 Santiago del Estero 2528.....155043558

PINTURERÍAS

ALEX DISTRIBUIDORA
 Gral. Paz 1958423-9201
 distalexdelnoa@yahoo.com.ar
CORRALÓN 24
 24 de Septiembre 817 452-2532
 corralon24tucuman@yahoo.com.ar
CORRALÓN ALEM
 Av. Alem 535400-0060
EL PORVENIR
 Av. Belgrano 3276423-7369
E.M.I.
 Av. Roca 336 - Casa Central...4526132/33
 Ruta 9 km. 1287 - Los Vallistos.....4264212
 Marcos Paz 993-Centro ...4253132/33
 Av. Aconquija 1331-Y. B.....4316520
 Pje Caseros (esq. Lavalle) B. Río Salí...4526135
ESPAÑA
 Av. J. B. Justo 974422-5700
 Av. M. de Luna y C. del Perú .435-1823
 Congreso y Lamadrid422-5700
 dgallardo@noanet.com.ar
FARBE PINTURERÍA
 Av. Ejército del Norte 555 .451-8157
 farbepintureria@yuhmak.com.ar
LA ESQUINA
 Av. Mons. Díaz 205 (BRS).....426-7956
NORCOLOR S.R.L.
 Av. Belgrano 1752.....433-4071
PINTURERÍA AEROPUERTO
 Av. Gdor. del Campo 1257 .428-1492
 Av. Benjamín Áraoz 1196.... 4303540
 Av. Belgrano 2085.....4330307
 pintureriaaeropuerto@hotmail.com
PINTURERÍA MAX
 Catamarca 222422-4014
 Av. Ej. del Norte 64423-4807
PINTURERÍA SAENZ PEÑA
 Av. Saenz Peña 648424-8141
 24 de Septiembre 586431-3230
 Av. Alem y Lavalle452-5114
PINTURERÍA SAN JUAN
 San Juan 3513433-1064
 Av. Siria 1603427-8585
PINTURES
 Av. Pte. Perón 1750 - Y.B. Loc. 14...485-6075

PROPAINT
 Mendoza 2746.....423-9975
 santiagooansar@hotmail.com
SILVA PINTURERÍA
 Av. Colón 120432-0323
 Av. Belgrano y Viamonte.....423-2168

PISOS IMPRESOS DE Hº

MARCELA DONADÍO
 jfsolanas@gmail.com.....155039288
MICROCEMENTO TUCUMAN
 Lamadrid 1043424-7273
 microcemento Tucuman@gmail.com
 www.microcemento Tucuman.com.ar
MICROHORMIGÓN
155-517051 / 153-524180
 tucuman@microhormigon.com.ar

PISOS Y REVESTIMIENTOS

BRITO CORRALÓN Y FERRETERÍA
 Roca 2 esq. Marco Avellaneda (T. Viejo)
 corralonbrito@outlook.com
 muebleriabrito@hotmail.com
EMARZAR
 Tafi Viejo155666101
 emarzar@hotmail.com
MARMOLERÍA Y FCA. DE MOSAICOS ITALIA
 Mendoza 1445421-1749
 marmoleriaitaliasrl@hotmail.com

**PLÁSTICOS PARA LA
 CONSTRUCCIÓN**

SOLDPLAST
 San Lorenzo 2063423-2401
YUNCO
 Av. J. B. Justo 1223428-1103

PLANOS - PLOTEO

INTI
 Salta 250422-3412
 intiplot@arnet.com.ar
LÍNEA ESTUDIO
 San Luis 284424-9134

POLIURETANO INYECTADO

OSCAR BASILOTTA e Hijos
 Bolivia 4781434-7488
 oscar@basilottahnos.arnetbiz.com.ar

**POLIURETANO
 EXPANDIDO (SPRAY)**

ADICEM
 Av. Belgrano 1858.....423-3402
 Av. Pte. Perón 188 (Y.B.).....435-3661
 ventas@adicem.com.ar

PORTONES AUTOMÁTICOS

ALTAMIRANDA
 Marina Alfaro 1502429-3485
 metalurgicaaltamiranda@hotmail.com

CONTROL
 24 de Set. y Jujuy422-9178
 jbeker@control-srl.com.ar
DANIEL INGENIERÍA
 Las Piedras 884.....497-7889
 danielingenieria@hotmail.com
INGAR
153200427
 ingar360tuc@gmail.com
INYSER
 Lavalle 2665432-3232
MARCHIANO
 Paraguay 981.....156-780252
 dmarchiano@hotmail.com
MAROLA
 Libertad 462432-1553
SCREEN
 España 714421-6380
 arqdsavino@hotmail.com

**PREMOLDEADOS
 (FÁBRICAS)**

CLEMENTE J. TURBAY
 Diagonal Juan XXIII
 (alt. Lavalle 4000)433-0299
LA ALDABA
 Camino del Perú 2250434-4089
 aldaba.sanjosegmail.com
NORVIGUET
 24 de Setiembre 675 - PB ...422-0646
 Av. Nestor Kirchner 1801 ...420-3315
 www.norviguet.com.ar
TENSOLITE S.A.
 Ruta 9 km 1298 (Los Pocitos) 437-2215
 tensolite@tensolite.com.ar .
TUCUMÁN ALAMBRES
 Lavalle 2946451-4980
 informes@tucumanalambres.com.ar
 www.tucumanalambres.com.ar

**PRODUCTOS QUÍMICOS
 PARA LA CONSTRUCCIÓN**

ADICEM
 Av. Belgrano 1858.....423-3402
 Av. Pte. Perón 188 (Y.B.).....435-3661
 ventas@adicem.com.ar
AISLAR - CENTRO PROTEX
 Av. América 286435-1356
 sergioaislar@gmail.com

PVC

GASMARKET
 Cuba 53450-1051/91
 ventas@gasmarket.com.ar

REFRACTARIOS

CORRALÓN ALEM
 Av. Alem 535400-0060
LAJAS NOROESTE
 Av. A. de la Vega 709432-2466

TUCUMAN LAJAS
 Av. Roca 3200423-0800
 tucumanlajas3195@yahoo.com.ar
 www.tucumanlajas.com.ar

**REPARACIÓN DE
 HERRAMIENTAS ELÉCTRICAS**

COMERCIAL COLÓN
 Av. Colón 107433-0646
 colon@arnetbiz.com.ar
MERKUSA
 12 de Octubre 845.....423-7474
 administracion@merkusa.com.ar

**REPRESENTACIONES
 Y DISTRIBUCIONES**

REPRESENTACIONES DEL NOROESTE
154-580560
 carlosruizyacia@hotmail.com

**REVESTIMIENTOS
 PLÁSTICOS**

ADICEM
 Av. Belgrano 1858.....423-3402
 Av. Pte. Perón 188 (Y.B.).....435-3661
 ventas@adicem.com.ar
AISLAR - CENTRO PROTEX
 Av. América 286435-1356
 sergioaislar@gmail.com

**SANITARIOS
 (ARTEFACTOS Y ACCES.)**

ALEX DISTRIBUIDORA
 Gral. Paz 1958423-9201
 distalexdelnoa@yahoo.com.ar
ARTESAN S.R.L.
 Av. Roca 139400-0043
BERCOVICH SACIFIA
 24 de Setiembre 746421-9178
 A. Lucero y C. Alvarez432-1616
 Asunción 237433-0434
CASTRO SANITARIOS
 Alberdi 454424-2100
 castromat@arnet.com.ar
CORRALÓN 24
 24 de Septiembre 817 452-2532
 corralon24tucuman@yahoo.com.ar
CORRALÓN ALEM
 Av. Alem 535400-0060
CORRALÓN DELPERO
 Av. Ej. del Norte 142423-4724
CORRALÓN EL PROGRESO
 S. Martín 148 (B. Vista)482-0262
CORRALÓN GÜEMES
 Güemes 250 (S. P. Colalao)481-009
DETTA COLLI
 Perú Sud 447 (Tafi Viejo).....461-7376
DURAFORT
 Pje. Boulogne Sur Mer 3334....423-9465
 info@durafort.com.ar

Goldman Sanitarios

AGUA - GAS

Av. Juan B. Justo 1045 - Tel. 428-0939
San Miguel de Tucumán
goldmansanitarios@arnet.com.ar

EL FONTANERO
 Av. Alem 73424-6364
EL PORVENIR
 Av. Belgrano 3276423-7369
E.M.I.
 Av. Roca 336 - Casa Central....4526132/33
 Ruta 9 km. 1287 - Los Vallistos....4264212
 Marcos Paz 993-Centro ...4253132/33
 Av. Aconquija 1331-Y. B.....4316520
 Pje Caseros (esq. Lavalle) B. Río Salí....4526135
FERREMARKET
 Av. Pte. Perón 1750 - Y.B.485-8009
FERRETERÍA SAN JUAN
 San Juan 3501423-6342
 ferreteriasanjuanuc@gmail.com
GASMARKET
 Cuba 53450-1091
 ventas@gasmarket.com.ar
GENTILE TUCUMAN
 Lavalle 2729423-3131
 gentiletuc@uolsinectis.com.ar
GOLDMAN SANITARIOS
 Av. J. B. Justo 1045428-0939
 goldmansanitarios@arnet.com.ar
HOKA (de Felipe Carcara)
 Italia 873422-3126
IPS SANITARIOS
 Av. Ejercito del Norte 225 ..451-4377
 ipssanitarios@hotmail.com
KATZ
 Av. Perón y Thames (Y.B.) ...484-8735
 info@katz.com.ar
 www.katz.com.ar
MIOTTI GAS
 Av. Belgrano 1890433-1694
MIOTTI SANITARIOS S.R.L
 Suipacha 212497-6395
 hugomiotti@hotmail.com.ar
NC SANITARIOS
 Lamadrid 333424-8739
PLASTICO'S
 Av. Roca 2263433-1666
 plasticoszarife@arnet.com.ar
P.V.C. TUCUMAN
 Av. Belgrano 1535423-7786
TORRES SANITARIOS
 Av. F. de Aguirre 1855427-5410
ZERAMIKO
 24 de Setiembre 727422-9046
 Sáenz Peña y Lavalle424-2600

SEGURIDAD INDUSTRIAL
C.B.N. SERV. ELECTRICOS
 Av. Belgrano 1681423-8769
 electric.cb.n@hotmail.com
COMERCIAL COLÓN
 Av. Colón 107433-0646
 colon@arnet.com.ar
HUINCA RENANCO NORTE S.R.L.
 9 de Julio 948424-5023
 ventas@huincasrl.com.ar
MERKUSA
 12 de Octubre 845423-7474
 administracion@merkusa.com.ar

YUHMAK
 José Colombres 168452-3233
 yuh3mrep@arnet.com.ar

SISTEMAS DE BOMBEO
GASMARKET
 Cuba 53450-1051/91
 ventas@gasmarket.com.ar
MAROLA
 Libertad 462432-1553

SISTEMAS DE VOZ Y DATOS
SISTELCO
 Buenos Aires 362431-1151

TANQUES AUSTRALIANOS
FORMOSO EDUARDO
 Lavalle 2412.....423-2823
 eduardo_formoso@yahoo.com.ar
GENTILE TUCUMAN
 Lavalle 2729.....423-3131
 gentiletuc@uolsinectis.com.ar
RÍO AZUL INGENIERIA S.R.L.
 Lavalle 2974423-3340
 rioazul@rioazul.com.ar
 www.rioazul.com.ar
TENSOLITE S.A.
 Ruta 9 km 1298 (Pocitos)...437-2215
 tensolite@tensolite.com.ar

TANQUES PARA AGUA (FÁBRICAS)
CONMIX
 Lavalle 3228433-2797
IPS SANITARIOS
 Av. Ejercito del Norte 225 ..451-4377
 ipssanitarios@hotmail.com
OBRAPLUS
 Lavalle 3417432-1635

TECHOS - TINGLADOS - ESTRUCTURAS METÁLICAS
FORMOSO EDUARDO
 Lavalle 2412.....423-2823
 eduardo_formoso@yahoo.com.ar
GRUPO DE ARQUITECTOS
 Ruta 9-Km1.285-Pacará Pint.400-7026
 mariogrupodearquitectos.com.ar
INSTALL INGENIERIA S.R.L.
 Matheu 2476436 0934
 installtuc@arnet.com.ar
METALURGICA FATUM
 Santiago 2675423-6555
METALÚRGICA MALABIA
 Mariano Moreno 1996.....429-1999
RÍO AZUL INGENIERIA S.R.L.
 Lavalle 2974423-3340
 rioazul@rioazul.com.ar
 www.rioazul.com.ar

SOLER CIMAG
 Asunción 844.....433-0766
 carlintuc@hotmail.com.ar
TALME S.A.
 Martín Berho 281.....428-3256
 talmesa@uolsinectis.com.ar
TUCUMÁN TECHOS
 Jujuy 946.....420-2100
 tucumantechos@gmail.com

TECNOLOGÍA VIAL - MECÁNICA DE SUELOS
ING. JUAN M. CHALER422-1287

TEJAS (FÁBRICAS)
CERAMICA MARCOS PAZ
 Fco. Rossi 4ª cdra. (YB) ..435-2089
TENSOLITE S.A.
 Ruta 9 km 1298 (Pocitos)...437-2215
 tensolite@tensolite.com.ar

TELEFONÍA - VIDEOPORTEROS
ALBIERO HNOS. SRL
 Catamarca 479430-5677
 albihernohnos@arnet.com.ar
C.B.N. SERV. ELECTRICOS
 Av. Belgrano 1681423-8769
 electric.cb.n@hotmail.com
CONTROL
 24 de Set. y Jujuy422-9178
 jrbeker@control-srl.com.ar
CONSTRUKAB
 Bolivia 2958434-6634
 emolina@ckab.com.ar
DISCAR
 Córdoba 429430-3434
 info@discarsc.com.ar
JACO
 Junin 505 2º P.....431-0768
 jaco@jacovideo.com.ar
MF ELECTRÓNICA
 San Isidro de Lules155944426
 mfelectronica@hotmail.com
MEGA ELECTRICIDAD
 Junin 212430-0108
 megaelectricidad@arnet.com.ar
 24 de Septiembre 1350 ..424-2300
S.K. TELEFONÍA
 Mendoza 1332421-5560
 sktelefonía@hotmail.com
INTERFON
 Lavalle 709 PB430-0786

TOLDOS
CORRALÓN ACONQUIJA
 San Lorenzo 1345/71424-4258
 ventas@corralonaconquija.com.ar
SCREEN
 España 714421-6380
 arqdsavino@hotmail.com

TRATAMIENTOS ANTICORROSIVOS
ADICEM
 Av. Belgrano 1858.....423-3402
 Av. Pte. Perón 188 (Y.B.).....435-3661
 ventas@adicem.com.ar

TRATAMIENTO DE EFLUENTES CLOACALES
ING. MARIO LIPOVETZKY..(03541)428-344
 l.a@arnet.com.ar

VENTILACIÓN INDUSTRIAL
E.M.I.
 Av. Roca 336 - Casa Central....4526132/33
 Ruta 9 km.1287 - Los Vallistos....4264212
 Marcos Paz 993-Centro ...4253132/33
 Av. Aconquija 1331-Y. B.....4316520
 Pje Caseros (esq. Lavalle) B. Río Salí....4526135
MAROLA
 Libertad 462432-1553
MERKUSA
 12 de Octubre 845423-7474
 administracion@merkusa.com.ar

VIDRIERÍAS
ALEM VIDRIOS
 Av. Alem esq. Gral Paz452-5560
ALUGLASS
 Maipú 1167471-1495
 vi.ar.tec@hotmail.com
GONELLA HNOS.
 San Juan 1643423-4013
 gonellahnos@ciudad.com.ar
J.A.MORAN VIDRIOS
 Av. Colon 181423-4528
MOLINA VIDRIOS
 Rivadavia 1102422-0111
LUIS MOLINA
 Frías Silva 29423-6222
 luismolinaventas@hotmail.com
MORAN REVESTIMIENTOS
 Av. Mitre 217422-2692
RODRÍGUEZ VIDRIOS
 Av. Ej. del Norte 733433-1443
TUCUMAN VIDRIOS SRL
 Av. Siria 1617427-1450
 tucumanvidrios@tucumanvidrios.com.ar
VIDRIAL
 P.Indus. Av. Circunva. km 1294....453-6806
 vidrial@vidrial.com.ar
VIDRIERÍA DEL CENTRO
 Amador Lucero 651433-3495
 vidrierialdelcentro@arnet.com.ar
VIDRIOS Y ABERTURAS ROCA
 Av. Roca 43.....420-3379
VITRUI
 España 1234432-4996

VITROFUSIÓN
KRYSTALLOS
 Sarmiento 1895 (YB)425-519

VIVEROS
EL CRISTO
 Av. Aconquija 400435-3598
VIVERO DEL JARDIN
 Fco. de Aguirre 2005427-5022
VIVERO LA JAPONESITA
 Av. Alf. Guzmán 555435-2146
VIVERO SANTA FE
 Santa Fe 41431-2902

YESERÍA, FÁBRICAS
CIA. YESERA DEL NOROESTE
 Marcos Paz 2065400-4578
CIELORRASO TUCUMAN
 Asunción 633.....433-0847

ZINGUERÍA
DOMINE EDUARDO
 Pje. Holmberg 2863434-6960

EMABRE

www.emabre.com.ar

PUERTAS PARA GAS - SUPER GAS - TAPAS CAMARAS - GABINETES - BOTIQUINES
REJILLAS DE VENTILACION - PUERTA LLAVE DE PASO / HIDROMASAJE

REPRESENTACIONES DEL NOROESTE TEL/FAX: (0381) 483-8877 - CEL: (0381) 154 580 560
e-mail: carlosruizycia@hotmail.com

REPRESENTANTE EXCLUSIVO PARA LAS PROVINCIAS DE: TUCUMAN, SALTA, JUJUY, CATAMARCA, LA RIOJA Y SANTIAGO DEL ESTERO

GUÍA DEL SUR DE TUCUMÁN

CARACTERÍSTICAS TELEFÓNICAS:

Famaillá y Monteros: 03863
Aguilares, Concepción, Alberdi: 03865
Tafí del Valle: 03867

ABERTURAS

ALVAREZ ALUMINIO

Sarmiento 63(Concep.).....425-751
www.alvarezaluminios.com.ar

CONCEPCIÓN ABERTURAS

España 1036 (Concep.).....422-802

E.M.I.

Sarmiento 603 (Concep.).....426626

METAL DECOR

Juangorena 1860(Concep.)..427-192

REQUENA MADERAS

Sarmiento 546 (Concep.).....422-710

AMOBLIAMIENTOS

PARA COCINA

ARCON

San Martín 1058 (Concep.)...422-537

METAL DECOR

Juangorena 1860(Concep.)..427-192

CARTELERÍA

GRAFOS

San Martín 2401 (Concep.)...422-988

CHAPAS

OLEA HNOS.

Congreso 193 (Monteros) ...

EMPRESAS CONSTRUCTORAS

C.V.C. CONSTRUCTORA

(Villa Quinteros - Concep.) ..495-030

ECOS S.A.

José Haimes 1220(Concep.)..425-969

info@esososa.com.ar

ECSA

.....427-199

FERRETERÍAS

BULONERÍA CONCEPCIÓN

España 687.. (Concep.).....426-786

LA FERRETERIA

Italia 1451 (Concep.)425-201

LA FERRETERIA

Lidoro Quinteros 159 (Alb.)..471-758

LA REGIONAL

V.Sarfield 898 (Aguilares)481-537

QUIROS FERRETERÍA

Av. Miguel Critto 355 (T. Valle).....421-011

Av. Miguel Critto 1400 (T. Valle).....

Av Los Menhires y El Sauce(El Mollar).....

info@quirosferreteria.com

GRUPOS ELECTRÓGENOS

NAMUR S.A.

San Martín 942 (Concep.).....421-603

HERRAJES

CONCEPCIÓN HERRAJES

Sarmiento 41 (Concep.)422-499

INMOBILIARIAS

CARDOSELLI INMOBILIARIA

San Martín 1534 (Concep.)...421-741

BULOS HECTOR RICARDO

9 de Julio 97 (Monteros).....426-436

KAPPA INMOBILIARIA

Rivadavia 83(Concep.).....423-263

MINNITI DOMINGO

España 1355 (Concep.).... 424-751

RUBEN O.ALDERETE

Avellaneda 175 (Concep.)...154-18391

MADERAS

ARROYO (CARPINTERÍA)

Alvear 676 (Alberdi).....471-723

LOS SANTIAGUENOS

(Tafí del Valle- El Mollar)491136

javiercellucci@hotmail.com

RE-SER

Sarmiento 169 (Concep.).....421-330

REQUENA MADERAS

Sarmiento 546 (Concepción)

SUR MADERAS

Shipton 1722 (Concep.)423-898

MATERIALES DE CONSTRUCCIÓN

ARCON

San Martín 1058 (Concep.)...424-955

DISTRIBUIDORA TAFÍ

(T. del Valle)..... 421-419

EL PROGRESO

Lavalle y Congreso (Fam.)461-327

E.M.I.

Sarmiento 603 (Concep.).....426626

JOSEFA M. DE RODRIGUEZ

España y Bs As (Concep.)421-045

LINARES

Libertad 125 (Lules) 481-1099

MUEDRA MATERIALES

24 de Seti. y Roca (Concep.)..421-718

OLEA HNOS.

Congreso 193 (Monteros).....426-633

ROSSO MATERIALES

25 de Mayo 69 (Monteros) ...426-583

MATERIALES ELÉCTRICOS-ILUMINACIÓN

ABC ILUMINACIÓN

25 de Mayo 232 (Mont.).....420-158

INSTELEC

25 DE Mayo 294 (Concep)424-935

instelec_il@yahoo.com.ar

ITUARTE ELECTRICIDAD

San Martín 721 (Concep)422-946

QUIROS FERRETERÍA

Av. Miguel Critto 355 (T. Valle).....421-011

Av. Miguel Critto 1400 (T. Valle).....
Av Los Menhires y El Sauce(El Mollar).....
info@quirosferreteria.com

PINTURERÍAS

BULONERÍA CONCEPCIÓN

España 687... (Concep.).....426-786

E.M.I.

Sarmiento 603 (Concep.).....426626

LA PINTURERÍA

Italia 1451(Concep.).....426-787

Lidoro Quinteros 159 (Alber.)471-758

PINTURERÍA ITALIA

Italia 1465 (Concepción).....422-671

PINTURERÍA FARBE

España 1700

farbepintureria@yuhmak.com.ar

QUIROS FERRETERÍA

Av. Miguel Critto 355 (T. Valle).....421-011

Av. Miguel Critto 1400 (T. Valle).....

Av Los Menhires y El Sauce(El Mollar).....

info@quirosferreteria.com

PISOS Y REVESTIMIENTOS

E.M.I.

Sarmiento 603 (Concep.).....426626

LUMA PROYECTOS

San Martín 2832(Concep.).....425-648

info@lumaproyectos.com.ar

QUIMICOS P/ LA CONSTRUCCIÓN

LUMA PROYECTOS

San Martín 2832(Concep.).....425-648

info@lumaproyectos.com.ar

SANITARIOS

(ARTEFAC. Y ACCES.)

ARCON

San Martín 1058 (Concep.)...422-537

JOSEFA M. DE RODRIGUEZ

España y Bs As (Concep.)421-045

VIDRIOS - ESPEJOS

CRISTAL VIDRIOS

Güemes 256 (Concep.).....425267

RUSSO VIDRIOS

San Martín 2278 (Concep.)...421-733

russovidrios@hotmail.com

SOLICITE SU EJEMPLAR SIN CARGO EN:

TUCUMÁN: Colegio de Arquitectos, Colegio de Ingenieros, Consejo Profesional de la Ing. (COPIT), Colegio Profesional de Técnicos (CPT). AFINCO

SANTIAGO DEL ESTERO: Consejo Profesional de la Ing. y de la Arquitectura, Colegio de Ar-

quitectos, Cámara de la Construcción.

SALTA: Consejo Profesional de Ingenieros, Cámara Salteña de la Construcción, Adicem Salta

JUJUY: Colegio de Arquitectos, Colegio de

Ingenieros - Cámara de la Construcción

GUÍA DE PROVEEDORES DE SALTA

CARACTERÍSTICA TELEFÓNICA: 0387

ABERTURAS

ABERMET
Av. Suiza 474 BºMorosoni..423-7864

ABERTURAS AMÉRICA
J.M. Leguizamón 1023.....421-4536

CASTELLANI
Chile 1243.....421-2929

CERRALUM SALTA
J.B.Alberdi 793.....496-0322

CORRALÓN ACONQUIJA
Av. Chile 1145.....496-0786

CORRALÓN SALTA
Siria 1232.....422-3306

DALFER MADERAS
Av. Paraguay 2180.....427-1256

EL PORTAL
F. de Zuviría 1760.....439-3669

EL SALTEÑO
Av.Independencia 699.....426-2199

ELEMNOR SRL
Virgilio Tedin 940.....423-2002

E.M.I.
Av. Chile 1591- Capital.....4261631
Arenales 1870 -Oran.....420030
Av. Alberdi 1135 - Tartagal...423993

ESTILO & DISEÑO
Av. Sarmiento 965.....431-1521

GUAFRA
Av. Independencia 1164....423-6582

HBC CONSTRUCCIÓN
Av. Durañoña 985.....428-2221

INDEPENDENCIA
Santa Fe 1398.....426-2094

MANUEL ALVARADO
Av. Independencia 710.....423-1805

PERERA QUINTANA SANITARIOS
J.M.Leguizamón esq. Alte. Brown 421-4340
www.pereraquintanasanit.com.ar

PLACACENTRO
J.M. Leguizamón 950.....431-1608

PUERTAS Y VENTANAS GIARDINA
Dr. F. Ameghino 256.....422-1608

SAN JORGE
Córdoba 933.....423-1642

ADHESIVOS

ANBRA
Güemes 1032.....422-3744
prokretesalta@gmail.com

BINDA VICTORIO
España 63.....431-2077

E.M.I.
Av. Chile 1591- Capital.....4261631
Arenales 1870 -Oran.....420030
Av. Alberdi 1135 - Tartagal...423993

TUBONOR
Av. Tavella 2750.....423-4021

AIRE ACONDICIONADO

ACLIMATARE
J.M. Leguizamón 1720.....421-8099

ARNEDO
M. Cornejo 428.....431-5368

BARRO
Río del Valle 2546.....435-0232

CANDY
10 de Octubre 444.....421-2983

CLI-MAX REFRIGERACIÓN
Mar Adriático 1330.....427-1957

DENKI INGENIERIA
Vicente López 315.....422-3495

FRIO SALT REFRIGERACIÓN
Pellegri 664.....422-2415

GRADO CELSIUS
C. Pellegri 520.....431-6275

INGENOR SALTA
Urquiza 1437.....422-6033
ingenorsalta@ingenoraire.com.ar

MICROCLIMA NORTE
Av. Gral. Arenales 604.....439-5157

MOTIKA Y CIA
Belgrano 845 (Tart.)..(03875)422-0222

REFRIGERACIÓN NORTE
Pellegri 550.....431-9578
refrinorte@infovia.com.ar

REFRIGERACIÓN SUR
Gral Paz 486.....422-5796

SETYE CLIMATIZACIONES
Balcarce 1276.....431-3940

TECNO CLIMA
Buenos Aires 737.....423-0864

VICTORIO BINDA
España 63.....431-0777
victoriobinda@arnetbiz.com.ar

AISLANTES TÉRMICOS Y ACÚSTICOS

ADICEM
Av. Independencia 605.....4236474
adicem@adicem.com.ar

ANBRA
Güemes 1032.....422-3744
prokretesalta@gmail.com

CORRALÓN ACONQUIJA
Av. Chile 1145.....496-0786

EMI
Corrientes 1315.....426-2553

MAS AISLACIÓN
Lerma 754.....421-3995

PERERA QUINTANA SANITARIOS
J.M.Leguizamón esq. Alte. Brown 421-4340
www.pereraquintanasanit.com.ar

PRO-MET
Av. Chile 1680.....423-4050

RIS
San Luis 89.....432-1014

SALTAPOR
J.LEGUIZAMÓN 1946.....422-5501

SANSONE MATERIALES
Av. Virrey Toledo 753.....431-5063

SUPERMAT
C. Pellegri 445.....421-6000

TODO TELGOPOR
San Juan 918.....421-3985

ALAMBRES

ACERLOT
Leguizamón 1450.....431-5599

ALAMBRAR
ZABALA 410.....426-2676

COBRE 2000
Mendoza 1174.....432-1194

CORRALÓN EL PALA
Monje y Ortega 2650.....434-5452

EMI
Corrientes 1315.....426-2553

FIORI
Catamarca 431.....431-8351
gfiori@arnet.com.ar

FRAVAL
Av. Chile 1750.....426-2666

HIERRONORT
Paraguay 1450.....423-1445

PRO-MET
Av. Chile 1680.....423-4050

SANSONE MATERIALES
Av. Virrey Toledo 753.....431-5063

SUPERMAT
C. Pellegri 445.....421-6000

TODO ALAMBRE
Jujuy 599.....431-1111

ALARMAS

ALARMA GOIVA
Córdoba 1021.....426-2422

ALBIERO HNOS.
Av. Virrey Toledo 874.....421-8800

ARGOS
Virrey Toledo 250.....421-6060

DINELEC
Urquiza 1402.....431-3914

ELECTRO TELEFONIA J C
Pasaje Gobelli 2083.....422-0005

ETNA
Pasaje Yapeyú 1970.....431-3643

FLORES GRIÓN SRL
Zuviría 2641.....439-3533

GAVENDA
Los Nogales 61.....439-2101

MORIZZIO
Catamarca 147.....421-3170

TELEFONIA SAF
Entre Ríos 1679.....422-2878

ALUMBRADO PÚBLICO

BP
Av. Tavella 2830.....427-1001

ALUMINIO- CARPINTERIA

ABERMET
Av. Suiza 474 BºMorosoni..423-7864

ABERTURAS AMÉRICA
J.M. Leguizamón 1023.....421-4536

CASEROS VIDRIOS
General Lavalle 3.....431-9369

CASTELLANI
Chile 1243.....421-2929

CERRALUM SALTA
J.B.Alberdi 793.....496-0322

CORRALÓN SALTA
Siria 1232.....422-3306

CRISTALIZANDO
Pellegri 702.....423-7777

E.M.I.
Av. Chile 1591- Capital.....4261631
Arenales 1870 -Oran.....420030
Av. Alberdi 1135 - Tartagal...423993

ELEMNOR SRL
Virgilio Tedin 940.....423-2002

ESTILO & DISEÑO
Sarmiento 965.....431-1521

LAVICOR
S. del Estero 953.....431-7025

MANUEL ALVARADO
Av. Independencia 710.....423-1805

MAT-FER
Urquiza 1341.....422-5457

OBINSE SRL
Av.Independencia 1149.....401-1100

VIDRIERIA SAN MARTÍN
Av. San Martín 2047.....431-6310

AMOBILIARIOS DE ALGARROBO

MUEBLES ALGARROBO
Av. San Martín 967.....422-1777

URQUIZA MUEBLES
Urquiza 581.....421-6059

AMOBILIARIOS PARA BAÑOS

PERERA QUINTANA SANITARIOS
J.M.Leguizamón esq. Alte. Brown 421-4340
www.pereraquintanasanit.com.ar

AMOBILIARIOS DE COCINA

PRESISSO
Leguizamón 1496.....421-3748
saltapresisso@gmail.com

AMOBILIARIOS PARA EMPRESAS

ASUNTA MUEBLES
Chile 1336.....423-1524

CASANOVA
Alberdi 417.....421-4702

CEM
Av. Chile 1456.....423-6089

HOSEN MUEBLES
H.D. Lerma 131.....432-9472

OFFICE
Jujuy 40.....421-7924

PLATINUM
Jujuy 232.....431-6591

RICARDO J. JUAREZ
Rivadavia 796.....421-5829

ÁRIDOS

ARENADOS SALTA OYS
Emma Solá 103.....427-2506

ARIDOS QUIJANO
Av. Alfredo Palacios 2720.....427-0050

DEPÓSITO CANDELA
J.M. Leguizamón 1360.....431-3088

LOZANO ARIDOS
Zuviría 2370.....439-3786

PLANTA ING. MOYANO
Los Tucanes 1825.....434-2139

VALDEZ
Jujuy 881.....426-2590

ASCENSORES

VIOBAL
Florida 1073.....423-5883
viobal@arnet.com.ar

BOMBAS PARA AGUA

AGUA Y SOL
Aلسنا 777.....431-4811

EMI
Corrientes 1315.....426-2553

GASMARKET
Av. Chile 1243.....495-4721
ventas@gasmarket.com.ar

GÓMEZ ROCO Y CIA.
Riоja 834.....431-0968

RAMON RUSSO
Catamarca 155.....431-4625

CALDERAS-CALEFACCIÓN

BINDA AUGUSTO
Dean Funes 348.....431-0136

CANDY
10 de Octubre 444.....421-2983

GASMARKET
Av. Chile 1243.....495-4721
ventas@gasmarket.com.ar

MICROCLIMA NORTE
Av. Gral. Arenales 604.....439-5157

RIS
San Luis 89.....432-1014

SIMESIN INGENIERIA
GRAL. O'HIGGINS 261.....422-0548
simebielke@hotmail.com

VICTORIO BINDA
España 63.....431-0777
victoriobinda@arnetbiz.com.ar

CAÑOS Y ACCESORIOS

ACERLOT
Leguizamón 1450.....431-5599

CEAR
Zuviría 2565.....439-3572

CORRALÓN LA TABLADA
Av. Independencia 1150.....423-0874
corralonlatablada@arnetbiz.com.ar

EMI
Corrientes 1315.....426-2553

GALVYTUB
San Luis 881.....431-9598

GAS SERVICE
Bolívar 340.....422-4570

GASMARKET
Av. Chile 1243.....495-4721
ventas@gasmarket.com.ar

GAY GAS
San Martín 863.....422-2723

GÓMEZ ROCO Y CIA.
Riоja 834.....431-0968

HIERRONORT
Paraguay 1450.....423-1445

PERERA QUINTANA SANITARIOS
J.M.Leguizamón esq. Alte. Brown 421-4340
www.pereraquintanasanit.com.ar

PRO-MET
Av. Chile 1680.....423-4050

SANSONE MATERIALES
Av. Virrey Toledo 753.....431-5063

SUPERMAT
C. Pellegri 445.....421-6000

TODO CAÑOS
Olavarría 155.....421-7969

TUBO PLAST
Catamarca 903.....423-0024

TUBOS SALTA
25 de Mayo 791.....421-5632

TUBONOR
Av. Tavella 2750.....423-4021

VICTORIO BINDA
España 63.....431-0777
victoriobinda@arnetbiz.com.ar

CARPINTERIA DE OBRA

GUAFRA
Av. Independencia 1164....423-6582

HOSEN MUEBLES
H.D. Lerma 131.....432-9472



MESADAS ACERO PILETAS

REPRESENTACIONES DEL NOROESTE TEL/FAX: (0381) 483-8877 - CEL: (0381) 154 580 560
e-mail: carlosruizyacia@hotmail.com

REPRESENTANTE EXCLUSIVO PARA LAS PROVINCIAS DE: TUCUMAN, SALTA, JUJUY, CATAMARCA, LA RIOJA Y SANTIAGO DEL ESTERO

MADEKA SRL
Olavarría 146431-3548

CARPINTERÍA METALICA

ABERMET
Av. Suiza 474 B°Morosoni..423-7864
ABERTURAS AMÉRICA
J.M. Leguizamón 1023.....421-4536
CEM
Av. Chile 1456423-6089
CERRALUM SALTA
J.B.Alberdi 793496-0322
ELEMNOR
V. Tedin 940.....423-2002
EMI
Corrientes 1315426-2553
MANUEL ALVARADO
Av. Independencia 710423-1805
MASSAFRIO
20 de Feb. 312 (Met.)...(03876) 420-417
METALÚRGICA GAY
Av. Durañona s/n.....428-0234
METALÚRGICA SER-MAN
Los Lanceros 1480423-0054
PARTENÓN
D. Leguizamón 832426-0576
PETTINAROLI METALÚRGICA
Pedernera 223.....421-9426
PRO-MET
Av. Chile 1680423-4050
TORRES VIDRIOS
Santiago del Estero 677431-3997
VALDEZ VICENTE
Córdoba 1128423-6135

CARTELERÍA

BUNKER CARTELERIA
Pellegrini 982423-6652
CENTRO IMAGEN
Deán Funes 165431-0963
COPY-SHOW
Mitre 424.....421-3030
DE SANTOS
Buenos Aires 900.....423-6665
ESTUDIO 3
Tucumán 995.....423-1754
PIXEL
Pellegrini 915422-7956
P&C GRAPHIC
Caseros 1203421-8007

CEMENTO

CEMENTO MINETTI
España 612.....431-8483
CORRALÓN EL MERCADO
Av.Independencia 698423-2233
CORRALÓN LA TABLADA
Av. Independencia 1150.....423-0874
corralonlatablada@arnetbiz.com.ar
E.M.I.
Av. Chile 1591- Capital4261631
Arenales 1870 -Oran.....420030
Av. Alberdi 1135 - Tartagal.....423993

CERÁMICOS

CERÁMICA ANDINA
Av. Tavella y Cam. a la Isla S/N..435-3030
ventas@ceramicandina.com.ar
CERÁMICA COQUENA
Av. Durañona 1335428-3343
CERÁMICA DEL NORTE
Av. Gral Artigas 252428-0680
CERÁMICA SALTEÑA
Av. Tabela y Cam. a la Isla ..435-0350

ZENAVILLAS CERÁMICAS
Mariano Moreno 2131.....434-1092

CIELORRASOS

AISLAPOR
Mendoza 1174 156-058836
E.M.I.
Av. Chile 1591- Capital4261631
Arenales 1870 -Oran.....420030
Av. Alberdi 1135 - Tartagal.....423993
IMPOPLEGA
La Rioja 500421-8314
LA CASA DEL REVESTIMIENTO
Buenos Aires 715423-4111
SALTAPOR
J. M. Leguizamón 1946.....431-1088
TODO CIELORRASO
Av. San Martín 1625.....431-6324
TODO TELGOPOR
San Juan 918421-3985

CIRCUITOS CERRADOS

DE TV
ALBIERO HNOS.
Av. Virrey Toledo 898421-8800

CHAPAS

ACERLOT
Leguizamón 1450.....431-5599
CEM
Av. Chile 1456.....423-6089
EMI
Corrientes 1315426-2553
GALVYTUB
San Luis 881.....431-9598
HIERRONORT
Paraguay 1450423-1445
PRO-MET
Av. Chile 1680423-4050
SUPERMAT
C. Pellegrini 445.....421-6000

CONTENEDORES

20 DE FEBRERO
H'Oggins 973.....434-5452
CONTENOR
Martín Cornejo 1461431-2690
CONTEMAS
Santiago del Estero 191431-0496
EL CUERVO
Bolívar 1090.....431-6880

CONSTRUCCION EN SECO

ADICEM
Av. Independencia 6054236474
adicem@adicem.com.ar
BIMAQO
10 de Octubre 70.....431-0039
CORRALÓN ACONQUIJA
Av. Chile 1145496-0786
CORRALÓN CHACABUCO
Chacabuco 264422-5647
ELEMNOR SRL
Virgilio Tedin 940.....423-2002
EMI
Corrientes 1315426-2553
ING. ALEJANDRO OJEDA
Gral. O'Higgins 1120422-0588
ojedale@argentina.com
PLACACENTRO
J. M. Leguizamón 950.....431-1608
SALTAPOR
J. M. Leguizamón 1946.....431-1088
saltapor@arnet.com.ar

SANSONE MATERIALES
Av. Virrey Toledo 753431-1407
SOMECO
Gral. Güemes 561.....155501022
contacto@consultorasomeco.com
www.consultorasomeco.com

COPIAS DE PLANOS

AOYLEN COPIAS
Zuviría 342.....421-2466
COPIAS DE PLANOS
San Luis 112.....423-4311
LA CASA DE COPIAS Y PLANOS
Av. Belgrano 877.....431-1487

CORTINAS

E.M.I.
Av. Chile 1591- Capital4261631
Arenales 1870 -Oran.....420030
Av. Alberdi 1135 - Tartagal.....423993
GEMA TOLDOS & CORTINAS
Brown 594.....421-4848
www.toldosgema.com.ar
INDUMETAL S.R.L.
Av. Chile 1449423-6097
LAVICOR
S. del Estero 953431-7025
MAT-FER
Urquiza 1730.....421-4639

DECORACIÓN

ALPA
Güemes 694.....431-2642
ALQUIMIA
Balcarce 405422-8240
BEBEL MAURY
Pueyrredon 1144.....432-0369
CORTINADOS RODRIGUEZ
A. Güemes 427.....431-0988
DECORAR
Santiago del Estero 287421-5059
DULCE Y MELOSO
Balcarce 406401-1708
EL CHABOT
B. Mitre 859422-4154
EL GALPÓN
Ameghino 262431-5500
ESTAR MUEBLES
Pueyrredon 496432-1448
ESTILO Y DISEÑO
Sarmiento 965.....431-1521
FABIÁN
B° San Francisco.....424-2967
GOIVA
Córdoba 1021426-2422
HABITAT INTERIOR
Av. Belgrano 1800421-8288
J.A. TEXTIL
Jujuy 486421-2566
LA CASA DEL REVESTIMIENTO
Buenos Aires 715423-4111
LAVICOR
S. del Estero 953431-7025
LAS DOÑAS
Caseros 665431-4187
MAJA DISEÑO
.....422-8782
MOLINS
Córdoba 275.....431-1085
RHOMANY
Zuviría 1456.....422-7221
TAPICERIA NADAL
Chacabuco 313432-0430
TELAS Y COSAS
Balcarce 495431-9034
TERRANOVA MUEBLES & DISEÑOS
B. Mitre 946421-0764

EMPRESAS CONSTRUCTORA

AGI CONSTRUCCIONES
Durañona 1050.....428-2758
ANBRA
Güemes 1032422-3744
prokretesalta@gmail.com
BANCHIC
Libertad 343423-0893
BETON S.R.L.
Av. Tavella 1255401-2020
beton@salnet.com.ar
CASAS CONTEMPORANEAS
Pueyrredón 999422-2815
CONSTRUCTORA FEYLING
Santiago del Estero 283431-7594
DALCÓN S.A.
Balcarce 2530439-2037
EL OMBÚ
Maipú 580422-8483
ERG NORANDINA SRL
25 de Mayo 105432-1312
www.grupoerg.com
FLORES GRION
Zuviría 2641439-3533
GARIN CONSTRUCCIONES
Av. Reyes Católicos 1677439-2410
HUASI SA
España 1535422-3146
ING. J. R. MARTINEZ
Paraguay 1450423-0805
INGE 2 SRL
Esteco 1015423-6198
ISN
Vicente López 2398.....439-3701
LUXEN CONSTRUCCIONES
Av. Belgrano 1795422-7009
MADEO LUIS DANIEL
Alvarado 81421-8509
MARIO BANCHIK Y CIA
Libertad 343423-0898
NOROESTE CONSTRUCCIONES
20 de Febrero 393422-7878
SAN PATRICIO
San Juan 151431-4920
SERVIOBRAS
Pedernera 1350421-0730
SERVICIOS Y OBRAS SRL
M. T. Alvear 442422-4344
SOMECO
Gral. Güemes 561.....155501022
contacto@consultorasomeco.com
www.consultorasomeco.com
REDES NORTE SRL
Rivadavia 1319.....422-8061

ENERGÍA SOLAR

GASMARKET
Av. Chile 1243.....495-4721
ventas@gasmarket.com.ar

ESTRUCTURAS METÁLICAS

SOMECO SAS
Gral. Güemes 561 Of. 83874846006
www.consultorasomeco.com

FERRETERIAS

BOLLINI S.A.
C. Pellegrini 811.....423-5990
BULONERA LA TUERCA
Pellegrini 888423-3078
CARLOS FLORES SRL
Deán Funes 1148421-1489
CAS FERRETERIA 624
Independencia 624.....423-3759

CORRALÓN AYALA
Zacarías Yanci 549.....434-4702

CORRALÓN EL MERCADO
Av. Independencia 698.....423-2233

CUADRADO HERMANOS
Pellegrini 742.....423-6713

DISCOVER
Rep. de Siria 489.....422-1199

EMI
Corrientes 1315.....426-2553

ENORTEC
General Mitre 899.....421-9267

FERRERÍA GAY
Jujuy 591.....422-5544

LIBRA
Córdoba 648.....431-1756

FERRERÍA MAESTRO
Av. San Martín 2091.....431-7353

FERRERÍA PELLEGRINI
Pellegrini 602.....431-6669

FERROLUZ
Alberdi 222.....431-2811

FIORI
Catamarca 431.....431-8351
gfiori@arnet.com.ar

FRIVAL
Av. Chile 1750.....426-2666

GASOL SRL
Pellegrini 672.....431-4080

GÓMEZ ROCO Y CIA.
Ríoja 834.....431-0968

INDEPENDENCIA
Santa Fé 1398.....426-2094

IPS
Gorriti esq. Urquiza.....42-13538

LA FERRET
Av. 17 de Junio 297.....425-1847

MAT-FER
Urquiza 1275.....422-5457

M&T
San Martín 1314.....421-0984

PIRAMIDES
Entre Ríos 1401.....422-3648

PRO-MET
Av. Chile 1680.....423-4050
diego@prometsrl.com.ar

SAN JOSE
San Martín 806.....431-3486

SU BULONERA
Av. Independencia 792.....427-2349

SUPERBRICO
Mendoza 937.....422-3697

VALE EDUARDO
Catamarca 1193.....423-4516

VELEZ LA BULONERA
Pellegrini 691.....431-1399

GAS

AGUA'S
Av. Entre Ríos 2199.....401-9558

CORRALÓN EL MERCADO
Av. Independencia 698.....423-2233

EMI
Corrientes 1315.....426-2553

GAS SERVICE
Bolívar 340.....422-1219

GASMARKET
Av. Chile 1243.....495-4721
ventas@gasmarket.com.ar

GAY SRL
San Martín 863.....422-2723

TODO GAS
Av. San Martín 822.....421-4047

HERRAJES

CORRALÓN CHACABUCO
Chacabuco 264.....422-5647

DISCOVER
Rep. de Siria 489.....422-1199

EMI
Corrientes 1315.....426-2553

HERRAJES ITUZAINGÓ
Ituzaingó 430.....422-8870
herrajes.ituzaingó.salta@gamil.com

HERRAJES SAN JOSE
Av. Entre Ríos 976.....422-4809

INDEPENDENCIA
Santa Fé 1398.....426-2094

MAESTRO
Av. San Martín 2091.....431-7353

MAT-FER
Urquiza 1275.....422-5457

FIORI
Catamarca 431.....431-8351
gfiori@arnet.com.ar

HERRAJES ABC
Av. Entre Ríos 966.....421-3975

HIERROS

ABERMET
Av. Suiza 474 B° Morosoni.423-7864

ACERLOT
Leguizamón 1450.....431-5599

CORRALÓN CHACABUCO
Chacabuco 264.....422-5647

CORRALÓN EL MERCADO
Av. Independencia 698.....423-2233

CORRALÓN LA TABLADA
Av. Independencia 1150.....423-0874
corralonlatablada@arnetbiz.com.ar

EMI
Corrientes 1315.....426-2553

HIERROS DE SALTA
Juan Martín Lee 1450.....431-6655

HIERROS METÁN
San Martín s/n.....(03876) 421674

HIERRONORT
Paraguay 1450.....423-1445

MAT-FER
Urquiza 1275.....422-5457

MURATORE
Alvarado 1491.....422-1596

PETTINAROLI METALÚRGICA
Pedernera 223.....421-9426

PRO-MET
Av. Chile 1680.....423-4050

SANSONE MATERIALES
Av. Virrey Toledo 753.....431-5063

SUPERMAT
C. Pellegrini 445.....421-6000

HORMIGÓN ELABORADO

AGI CONSTRUCCIONES
Durañoña 1050.....428-2758

FULLBLOCK
P.Industrial Gral. Güemes lote 3y9_4917069
www.fullblock.com.ar

SOLA GUILLERMO
Martínez Saravia 1810.....426-1699

IMPERMEABILIZACIONES

ADICEM
Av. Independencia 605.....4236474
adicem@adicem.com.ar

AGUA'S
Av. Entre Ríos 2199.....401-9558

ANBRA
Güemes 1032.....422-3744
prokretsalta@gmail.com

EMI
Corrientes 1315.....426-2553

LAMI-TECH SH
Coronel Moldes 665.....431-2780

LAS MALVINAS
Islas Malvinas 189.....432-9386

LA RIVERA
Islas Malvinas 181.....431-5467

MEMBRANAS SALTA
Urquiza 1111.....421-1169

MAS AISLACIÓN
Lerma 754.....423-8302

MEMBRANOR
Lerma 918.....423-2027

PRO-MET
Av. Chile 1680.....423-4050

TEPKO
Av. Güemes 1032.....422-3744
info@tepk.com.ar

VICTORIO BINDA
España 63.....431-0777
victoriobinda@arnetbiz.com.ar

WATERTEC - ING. MARÍA MARTA ALEMÁN
.....154-438803

LAJAS

LA ACHIRANA
Av. Ex Comb. de Malvinas 3773.424-9567

PÉTREOS
San Juan 785.....422-1935
ventas@petreos.com.ar

TODO LAJAS Y PISCINAS
Av. Paraguay 2300.....427-1451

**MADERERAS-CARPINTE-
RIAS ASERRADEROS**

AMÉRICA
Leguizamón 1023.....431-1608

CEDORRÁN
Caseros 1750.....421-1582

CORRALÓN AMÉRICA
Leguizamón 1977.....431-1608

CORRALÓN CHACABUCO
Chacabuco 264.....422-5647

DALFER MADERAS
Av. Paraguay 2180.....427-1256

DANIEL LEÓN
A. Alsina 960.....421-0733

EL PORTAL
F. de Zuviría 1760.....439-3669

FAAL
Av. Independencia 849.....423-9498

GUAFRA
Av. Independencia 1164.....423-6582

INDEPENDENCIA
Santa Fé 1398.....426-2094

MADEKA SRL
Olavarría 146.....431-3548

MADERAS EL MENSU II
Av. Artigas 50.....428-1868

MADERERA OTTO
Av. Artigas 70.....428-2137

PLACACENTRO
J. M. Leguizamón 950.....431-1608

RESTON
M. Acevedo 188.....423-6558

SAN JORGE
Córdoba 933.....423-1642

SANSONE Y JC FERNANDEZ
Mariano Benítez 647.....439-3561

SANTA RITA
Pueyrredón 2923.....439-5287

MARMOLERIAS

10 DE OCTUBRE
10 de Octubre 787.....423-4379

ABRASIVOS SAN LUIS
Islas Malvinas 220.....431-8291

LA CASA DEL REVESTIMIENTO
Buenos Aires 715.....423-4111

LA NUEVA INDUSTRIAL
Corrientes 1195.....423-1664

LIQUITAY
Lavalle 2015.....423-0231

MY G
Av. Chile 1640.....423-8625

MARMOLERÍA PSENDIA
Av. Chile 1665.....423-1523

PÉTREOS
San Juan 785.....422-1935
ventas@petreos.com.ar

RESINA SAN LUIS
Islas Malvinas 220.....431-8291

**MATERIALES DE
CONSTRUCCIÓN**

A.G. CHIBAN S.R.L.
Pellegrini 802.....423-2206

ARIDOS QUIJANO
Av. Alfredo Palacios 2720.....427-0050

CERÁMICA DEL NORTE
Av. Artigas 252.....428-0680

CERAMICADOS
Av. Paraguay s/n.....423-6629

CERÁMICA SALTEÑA
Polonia 2201.....435-0350

COMESA
Pueyrredón 775.....431-1233

CORRALÓN 1° DE MAYO
Sebastián Arias 19 (Caf.) (03878) 42-1209

CORRALÓN 20 DE FEBRERO
O'Higgins 973.....434-5452

CORRALÓN ACONQUIJA
Av. Chile 1145.....496-0786

CORRALÓN AYALA
Zacarías Yanci 549.....434-4702

CORRALÓN DEL NOA
Av. Chile 1296.....423-4700

CORRALÓN DON ABRAHAM
Av. Paraguay 1248.....426-9890

CORRALÓN EL AMIGO
Av. Chile 1450.....423-1235
elamigo.salta@elamigo.com

CORRALÓN EL MERCADO
Av. Independencia 698.....423-2233

CORRALÓN EL OBRERO
Tte. Ibañez 810-Güemes.....491-1859

CORRALÓN KETI
San Merín 251.....(03878) 42-1135

CORRALÓN LA TABLADA
Av. Independencia 1150.....423-0874
corralonlatablada@arnetbiz.com.ar

CORRALÓN SAN ANTONIO
Av. Independencia 124.....423-6125

EL SALTEÑO
Av. Independencia 680.....426-2199

EL SOL
I. Malvinas 144.....421-0476

EMI
Corrientes 1315.....426-2553

FAAL
Independencia 849.....423-9498

FER-CONS
Av. Reyes Católicos 2192...439-0762

FERBAZEL
Rivadavia 101 (Tar.) (03875)42-4299

FIORI
Catamarca 431.....431-8351
gfiori@arnet.com.ar

GASMARKET
Av. Chile 1243.....495-4721
ventas@gasmarket.com.ar

PERERA QUINTANA SANITARIOS
JM.Leguizamónesq.Alte.Brown 421-4340
www.pereraquintanasanit.com.ar

SAN JAVIER
Leguizamón 1817.....431-1496

SANSONE MATERIALES
Av. Virrey Toledo 753.....431-1407

SANTA ANA
Ampliación B° Santa Ana...429-1762

SANTA FE
Lavalle 1171.....423-0125

SILVA
Las Acacias 32.....439-5602

SOTO
Rondeau 1395.....423-2634

SUPERMERCADO SINGH
El Galpón.....(03876) 49-1131

SUPERMAT
C. Pellegrini 445.....421-6000

TOSONI
Co. Egués 478 (Orán).(03878)421449

VICTORIO BINDA
España 63.....431-0777

**MATERIALES ELÉCTRICOS
ILUMINACIÓN**

A.F.INGENIERÍA
General Alvarado 2019.....422-0634

AMPERE NORTE
Ituzaingó 2.....421-3322

BP
Av. Tavella 2830.....427-1001

CORRALÓN AYALA
Zacarías Yanci 549.....434-4702

CORRALÓN EL MERCADO
Av. Independencia 698.....423-2233

CRYSTAL
Alberdi 200.....422-2059

ELECTRICID R. D.
Jujuy 642.....431-6065

ELECTRONOA
Urquiza 854.....422-5593

ELECTRO NORTE
Av. Entre Ríos 867.....431-1448

DISTRIBUIDORA GAY
San Martín 863.....422-2723

FELTRIN
Jujuy 363.....421-1600

FERROLUZ
Alberdi 222.....431-2811

ING. PABLO MARTOS
Pje. Moisés Oliva 133.....423-9185
info@pablomartos.com

INTECTO
Lamadrid 877.....426-0072

LESELEC
Zabala 117.....423-2663

LUXEM
Av. Belgrano 1795.....421-1605

MAFE ELECTROMECHANICA
B. Mitre 1898.....439-4622

METALNOR ELECTRICIDAD
Av. Chile 1449.....423-1751

OIEL
Coronel Suárez 271.....431-0996

SAN JUAN ELECTRICIDAD
San Juan 502.....421-2855

TECNOFER
Necochea 226.....422-2446

MOSAICOS (FABRICAS)

10 DE OCTUBRE
10 de Octubre 787.....423-4379

CALCARTE
Av. Entre Ríos 327.....422-7497

LA NUEVA INDUSTRIAL
Corrientes 1195.....423-1664

PARQUET

INDUSPARQUET
Indalecio Gómez 154.....431-3959
npintado@indusparquet.com.ar

www.flexcuber.com.ar



**MEMBRANAS
EN
PASTA**



www.alumair.com.ar

AISLANTES TERMICOS

REPRESENTACIONES DEL NOROESTE TEL/FAX: (0381) 483-8877 - CEL: (0381) 154 580 560
e-mail: carlosruizyacia@hotmail.com

REPRESENTANTE EXCLUSIVO PARA LAS PROVINCIAS DE: TUCUMAN, SALTA, JUJUY, CATAMARCA, LA RIOJA Y SANTIAGO DEL ESTERO

MADEKA SRL
Olavarría 146431-3548
ZANNIER HNOS
Belgrano 1955..... 154-027960

PILETAS DE NATACIÓN

AGUA Y SOL
Alsina 777431-4811
AQUAFLASS
Juan D. Perón 2350436-1500
AQUAPOOL
Av. Entre Ríos 1650431-1117
INDUSTRIAS CLARCK
General Lamadrid 610.....422-8601
PERERA QUINTANA SANITARIOS
JM.Leguzamón esq.Alte.Brown 421-4340
www.pereraquintanasanit.com.ar
PÉTREOS
San Juan 785422-1935
ventas@petreos.com.ar
TODO LAJAS Y PISCINAS
Av. Paraguay 2300.....427-1451

PINTURERÍAS

AMÉRICA
Leguizamón 960421-1222
CASA OREL
Chacabuco 142421-5585
COLORSHOP
Caseros 1098422-5550
Suc. Jujuy 563432-0907
CORRALÓN AYALA
Zacarías Yanci 549434-4702
EL OBRERO
General Güemes.....(0387) 491-1859
EL PINTOR
Florida 779423-2950
EMI
Corrientes 1315426-2553
EXODO
Av. Independencia 650423-3355
FAAL
Av. Independencia 849423-9498
FIORI
Catamarca 431431-8351
gfiori@arnet.com.ar
INDEPENDENCIA
Santa Fé 1398426-2094
LA CASA DEL REVESTIMIENTO
Buenos Aires 715.....423-4111
LOS ESPECIALISTAS
San Luis 1501431-3965
MARTEL
La Rioja 969423-2566
MARTÍN
Jujuy 636422-4205
PINTURERÍA SILVA
Las Acacias 32439-5602
PINTURERÍA ZELAYA
Jujuy 958423-9537
PIRAMIDES
Entre Ríos 1401422-3648
QUE COLOR
Zuviría 1465.....439-4747
ROMA
Zabala 599423-5832
SAN JAVIER
Leguizamón 1817.....431-1496
SAN JORGE
General Güemes.....(0387)491-2626

PISOS Y REVESTIMIENTOS

CAMPO REVESTIMIENTOS
Los Nogales 448 T.C.....154-576911
campo.revestimientos@gmail.com
CASAS CONTEMPORÁNEAS
Pueyrredón 999422-2815

CENTRO GOMA
Pellegrini 411421-6231
centrogomayahoo.com.ar
CERÁMICA DEL NORTE
Av. Artigas 252428-6081
CORRALÓN EL MERCADO
Av.Independencia 698423-2233
CORRALÓN LA TABLADA
Av. Independencia 1150.....423-0874
corralonlatablada@arnetbiz.com.ar
E.M.I.
Av. Chile 1591- Capital4261631
Arenales 1870 -Oran.....420030
Av. Alberdi 1135 - Tartagal.....423993
ISN
Vicente López 2398.....439-3701
LA CANDELARIA
Av. General Winter 11401-0800
LA CANTERA
Av. Paraguay 1501426-0350
LA CASA DEL REVESTIMIENTO
Buenos Aires 715423-4111
LA NUEVA INDUSTRIAL
Corrientes 1195423-1664
LIQUITAY
Lavalle 2015.....423-0231

MADEKA SRL
Olavarría 146431-3548
PERERA QUINTANA SANITARIOS
JM.Leguzamón esq.Alte.Brown 421-4340
www.pereraquintanasanit.com.ar
PÉTREOS
San Juan 785422-1935
ventas@petreos.com.ar
SUPERMAT
C. Pellegrini 445.....421-6000

PORTONES AUTOMÁTICOS

AUTOMATISMOS PAESANI
Pasaje Ing. Klein 23431-4247
INDUMETAL
Los Partidarios 1220423-
6097 **INDUSTRIAS CLARCK**
General Lamadrid 6104228601
GAVENDA
Los Nogales 61439-2101
GIOVA
Córdoba 1021426-2422
gmalvasi@arnet.com.ar
MAT FER
Urquiza 1730422-5457
MORIZZIO
Mendoza 480.....421-5494
PETTINAROLI METALÚRGICA
Pedernera 223421-9426

PREMOLDEADOS

CEAR
Zuviría 2565.....439-3572
ELEMENTOS PARA LA CONSTRUCCIÓN
Zambrano 57428-2125
PÉTREOS
San Juan 785422-1935
ventas@petreos.com.ar
PREMAR S.A.
Paraguay 1450423-1297
PREMOLDEADOS SALTA
Camino a Colón s/n° -Cerrillos...490-2463

PVC

DE SANTOS
Buenos Aires 900423-6665
E.M.I.
Av. Chile 1591- Capital4261631
Arenales 1870 -Oran.....420030
Av. Alberdi 1135 - Tartagal.....423993

GASMARKET
Av. Chile 1243.....495-4721
ventas@gasmarket.com.ar
IMPOPLEGA
La Rioja421-8314
LAVICOR
S. del Estero 953431-7025
REDES
Olavarría 104421-8060
SANSONE MATERIALES
Av. Virrey Toledo 754431-5063
SUPERMAT
C. Pellegrini 445421-6000
TODO CAÑOS
Olavarría 155421-7969
TUBONOR
Av.Tavella 2750423-4021
TUBO PLAST
Catamarca 903423-0024
TUBOS SALTA
25 de Mayo 791421-5632

SANITARIOS

AGUAS
Av. Entre Ríos 2199401-0558
CORRALÓN AYALA
Zacarías Yanci 549434-4702
CORRALÓN EL MERCADO
Av.Independencia 698423-2233
CORRALÓN LA TABLADA
Av. Independencia 1150.....423-0874
corralonlatablada@arnetbiz.com.ar
CHIBAN HNOS
Caseros 759431-7302
DISTRIBUIDORA GAY
San Martín 863.....422-2723
EMI
Corrientes 1315426-2553
EL SOL
I. Malvinas 144421-0476
GASMARKET
Av. Chile 1243.....495-4721
ventas@gasmarket.com.ar
IPS
Gorriti esq. Urquiza42-13538
LISI SANITARIOS
Pueyrredón 720432-9227
PERERA QUINTANA SANITARIOS
JM.Leguzamón esq.Alte.Brown 421-4340
pqsanitarios@gmail.com
www.pereraquintanasanit.com.ar
SANITEC
Olavarría 246431-5600
SANITARIOS SALTA
Ituzaingó 158422-0243
SUPERMAT
C. Pellegrini 445.....421-6000
TODO CAÑOS MELGAR
Olavarría 155421-7969
TODOS GAS
Av. San Martín 822421-4047
TUBO PLAST
Catamarca 903423-0024

SEGURIDAD INDUSTRIAL

CARLOS FLORES SRL
Deán Funes 1148421-1489
CENTRO GOMA
Pellegrini 411421-6231
centrogomayahoo.com.ar
FIORI
Catamarca 431431-8351
gfiori@arnet.com.ar

SISTEMA DE BOMBEO

GASMARKET
Av. Chile 1243.....495-4721
ventas@gasmarket.com.ar

SISTEMA CONTRA INCENDIO

ING. RAMÓN RUSSO
Catamarca 155431-4625

TELEFONÍA- EQUIPOS INSTALACIÓN

INGENIERIA COMTEC
Ituzaingó 73431-4447
NICFUN
Alvarado 504421-0470
MORIZZIO AUTO-RADIO
Mendoza 480.....421-5494
SISTEMA DE SEGURIDAD SRL
Urquiza 1402431-3914
TELEFONIA SAF
Entre Ríos 1679422-2878

VIDEOPORTEROS

ALBIERO HNOS.
Av. Virrey Toledo 898421-8800
INGENIERIA COMTEC
Ituzaingó 73431-4447
MORIZZIO
Mendoza 480.....421-5494
NICFUN
Alvarado 5044210470
SISTEM LOCK
San Luis 650.....421-7269
SISTEMA DE SEGURIDAD SRL
Urquiza 1402431-3914
TELEFONIA SAF
Entre Ríos 1679422-2878

VIDRIERÍAS

CASEROS VIDRIOS
General Lavalle 3431-9369
CASTELLANI
Chile 1243423-4500
CRISTALIZANDO
Pellegrini 702.....423-7777
ELEMNOR SRL
Virgilio Tedin 940423-2002
ESPE VIDRIOS
Córdoba 701423-9364
NORTE
Ameghino 577422-5809
OBINSE SRL
Av.Independencia 1149.....401-1100
OSVALDO LEON
Mendoza 979.....431-4531
TORRES VIDRIOS
Sgo. del Estero 677431-3997
VIDRIERÍA SAN MARTÍN
Av. San Martín 2047431-6310

VIVEROS-JARDINERÍA

EL ALGARROBO
Villa San Lorenzo492-1597
LAS MARGARITAS
Reyes Católicos 1433439-8989
SANTA LUCILDA
Av. Chile 1596426-0815
WALTER JARDINERÍA
Los Mandarinos 54439-9389

GUÍA DE PROVEEDORES DE SGO. DEL ESTERO

CARACTERÍSTICA TELEFÓNICA: 0385

ABERTURAS

ABERTURAS
Av. Belgrano (S) 4071..... 431-6290
jorgearesta@arnetbiz.com.ar
ALUM CONS S.R.L.
Congreso 651..... 421-9613
ALVAREZ RAMON Carpinteria de obra
Viamonte 85..... 156096300
CASA LIVA SRL
Lavalle 66 (La Banda)..... 427-0035
CONSTRUIR S.A.
Av. Libertad 2797..... 439-0326
CORRALÓN ACONQUIJA
Libertad 2644..... 439-2451
CORRALÓN SAN JORGE
A. del Valle 1074 (L. B.)..... 427-2894
DISEÑO & CONSTRUCCIÓN
La Plata esq. Libertad..... 421-3911
E.M.I
Libertad 2716..... 439-2848
MERCOMAT
Av. Belgrano (N) 1179..... 437-0440
PALIO TIO AMELIO
P. L. Gallo 570..... 422-5869
SANTIAGO ABERTURAS
Av. Belgrano 1465..... 421-5064
SUINCO
Parq. Ind.s/n (La Banda)..... 437-0069
TARTEC
Av. Obispo de Victoria S/N Parq. Inds.
(La Banda)..... 437-3057
tartesr@gmail.com
TOBA
Av. Aguirre (S) 2906..... 431-7929
Av. Rivadavia 148 (O)..... 422-3532
España 564 (La Banda)..... 427-2937

ADITIVOS

MISHIMA SRL
Av. Alsina (O) 1468..... 422-1550

AIRE ACONDICIONADO

BAJO CERO
Viamonte 224..... 422-6538
BERRA REPARACIONES
Av. Alsina (O) 718..... 421-8136
ELECTROCLIMA
Antenor Alvarez 326..... 434-4528
FRIO CONFORT
Av. Belgrano (N) 1745..... 434-3667
edmundoaogrosito@hotmail.com
LÍNEA BLANCA
Av. Hipólito Irigoyen 872..... 421-3494
lineablancasrl@lineablancasrl.com.ar
REFRIGERACIÓN DIAZ
Libertad 2228..... 439-3999
REFRIGERACIÓN NORTE
Alvarado 302..... 422-5196
REFRIGERACIÓN RIVADAVIA
Av. Rivadavia 902..... 421-9707
TECNO FRIO
Uriarte 16..... 421-2629
TODO FRIO
Leandro N. Alem 126..... 424-0577
todofrio@gmail.com

AISLANTES TÉRMICOS

Y ACÚSTICOS
CORRALÓN ACONQUIJA
Libertad 2644..... 439-2451
CORRALÓN EL AMIGO
Av. Belgrano (N) 956..... 450-4450
EI PINTAO
Av. Aguirre Sur 35..... 439-0770
E.M.I
Libertad 2716..... 439-2848
MISHIMA SRL
Av. Alsina (O) 1468..... 422-1550
MISIONES
Av. Aguirre (S) 558..... 421-2367
SUPERMAT
Av. Belgrano (S) 858..... 450-4456

ALARMAS - SISTEMAS

AC COMPONENTES
La Plata 497..... 422-0783
DIGITRONIC
Rivadavia 266..... (03854)42-1674
ELITE
Avellaneda 508..... 422-7005
EVINCO
Entre Ríos 580..... 422-8987
FORTALEZA
Av. Roca (S) 104..... 421-7733
IESS TELEFONIA Y ALARMAS
Sarmiento 455..... 431-8362
LES SERVICIOS INTEGRALES
..... 155-362544
lesserviciosintegrales@gmail.com

MONITOR

H. Yrigoyen 440..... 422-5505
MONITOR LA BANDA
Yrigoyen Norte 195..... 427-8333
SEGURIDAD ELECTRÓNICA
Misiones 472..... 424-0760
SERVICIOS DEL NORTE S.R.L.
Av. Roca (S) 601..... 421-2064
www.sdnrsl.com.ar
VIGIA
Libertad 254..... 421-2488

ALUMBRADO PÚBLICO

BP
Av. Libertad 1840..... 439-2299

ALUMINIO

ALUM-CONS
Congreso 661..... 421-9613
CARPINTERIA DE ALUMINIO
Av. Belgrano Sur 4071..... 431-6290
VIDRIAR
Independencia..... 422-5116

AMOBILIARIOS DE COCINA

PREISSO
Belgrano Sur 873..... 424-0880
spacios@preisso.com.ar

AMOBILIARIOS PARA OFICINAS

CM LAS MALVINAS
Tucumán 278..... 421-9223
FEL-ROS
A. Rojas 621..... 421-4341
HD EQUIPAMIENTOS
Av. Belgrano Sur 43..... 421-0450
LOGROS
Avellaneda 252..... 421-0150
MELSAN
Libertad 2302..... 439-0336
MUEBLERÍA TAIN
Libertad 1676..... 439-0447
NOVA INFORMÁTICA
Av. Belgrano Sur 476..... 0810-555-6682
SADOC
Libertad 264/68..... 421-5987

ARENAS

BECCARIA JUAN
Congreso 1203..... 421-4358
CANTERA SANTA ROSA
Ruta 211 Los Morales..... 154-963305
caterasantarosa@hotmail.com
COMERCIAL RUIZ
Tucumán 39 of 11 Savoy Hotel..... 422-5103

ASCENSORES

D'ANGELO Y CIA.
Av. Aguirre (S) 1899..... 439-0098
SIMA S.R.L.
Viamonte 146..... 156-884980
ascensores@yahoo.com.ar

BOMBAS PARA AGUA

BOLLINI S.A.
Av. Gral J. Aro 886..... 421-4128
ELECTROMOTOR
Av. Belgrano (N) 1578..... 434-0024
ELECTROTÉCNICA ALIENDE
Av. Roca Sur 1107..... 422-9628
E.M.I
Libertad 2716..... 439-2848
GASMARKET
Av. Moreno Sur 953..... 422-9117
ventas@gasmarket.com.ar
LOBRUÑO S.A.
Av. Saenz Peña 1305..... 439-0475
MAQUINAS Y MOTORES S.C.
Absalón Rojas 717..... 421-9621
PAVAN Y MOSCA S.R.L.
La Plata 116/18..... 422-4057

BULONERÍAS

BULON FER
Pedro L Gallo 361..... 421-1071
EL CONSTRUCTOR
Aristobulo del Valle 905..... 427-0007
elconstructor@arnet.com.ar
E.M.I
Libertad 2716..... 439-2848

FERRETERÍAS DEL NORTE

Av Saenz Peña 96..... 421-6067
MANZUR
H. Yrigoyen 956..... 424-0637
MBM S.R.L.
Av. S. Martín 348 (La Banda)..... 427-0116
LO BRUNO S.A.
Av. Roque Sáenz Peña 1305..... 427-8558

CALDERAS - CALEFACCIÓN

GASMARKET
Av. Moreno Sur 953..... 422-9117
ventas@gasmarket.com.ar

CAMARAS DE SEGURIDAD

BAILON Y ASOC. S.R.L
Taboada 460..... 425-9510
info@bailonyasociados.com.ar
LES SERVICIOS INTEGRALES
..... 155-362544
lesserviciosintegrales@gmail.com
SERVICIOS DEL NORTE S.R.L.
Av. Roca (S) 601..... 421-2064
www.sdnrsl.com.ar

CANTERAS

CANTERA SANTA ROSA
Ruta 211 Los Morales..... 154-963305
caterasantarosa@hotmail.com
COMERCIAL RUIZ
Tucumán 39 - Of. 11..... 422-5103
CONSTRUCCIONES DEL ESTERO
Belgrano (N) 5º Pasaje San José 448
Bº Huaico Hondo..... 434-0690

CAÑOS Y ACCESORIOS

BOLLINI S.A.
Roca y Urquiza..... 421-4128
CORRALÓN SAN JORGE
A. del Valle 1074..... 427-2894
E.M.I
Libertad 2716..... 439-2848
GASMARKET
Av. Moreno Sur 953..... 422-9117
ventas@gasmarket.com.ar
LA CASA DEL PVC
Av. Colón (N) 22..... 422-2391
MATERIALES NOROESTE
Av. Roca (S) 326..... 422-1519
PVC LIBERTAD
Libertad 1905..... 439-0464
TODO SANITARIO
Av. Bolivia Sur 365..... 427-3653

CARPINTERÍAS

ABBONDANDOLO ROQUE H.
Edison 40..... 431-0703
ALVAREZ RAMON Carpinteria de obra
Viamonte 85..... 156096300
CARPINTERIA SPITALE HNOS
Peralta Luna 715..... 431-0727
vicentespitale@hotmail.com
CARPINTERIA ROQUE ABBONDANDOLO
Tomas Edison 40 Bº Cabildo..... 431-0703
CM LAS MALVINAS
Tucumán 278..... 421-9223
CORPOS AVELINO CARPINTERIA
R. De Velazco 258..... 421-9296
CORRALÓN ACONQUIJA
Libertad 2644..... 439-2451
DELTA MUEBLES
Av. Rivadavia Oeste 245..... 421-4540
FEL ROS
Absalón Rojas 621..... 421-4341
E.M.I
Libertad 2716..... 439-2848
JULIO Y GUIDO CHAVEZ SA
25 de Mayo S/N..... (03846)49-1027
MISIONES
Av. Aguirre (S) 558..... 421-2367
SANTIAGO ABERTURAS
Av. Belgrano 1465..... 421-5064
ULLA HNOS. CARPINTERIA
Lavalle 590 (La Banda)..... 427-1334
UNIVERSO CREATIVO
T. Edison 40..... 431-0703

CARPINTERÍA DE ALUMINIO

ABERTURAS
Av. Belgrano (S) 4071..... 431-6290
jorgearesta@arnetbiz.com.ar
EMPRECONS S.R.L.
San Lorenzo 3533..... 431-0214
emprecons@hotmail.com

TARTEC

Av. Obispo de Victoria S/N Parq. Inds.
(La Banda)..... 437-3057
tartesr@gmail.com

CARPINTERÍA METÁLICA-METALÚRGICA

ALU-CON S.R.L.
Congreso 651..... 421-9613
CARPINTERIA DE ALUMINIO
Av. Belgrano Sur 4071..... 431-6290
CORRALÓN ACONQUIJA
Libertad 2644..... 439-2451
D'ANGELO Y CIA.
Av. Aguirre (S) 1899..... 439-0098
DEFFIS VICTOR
P. León Gallo 1695..... 424-0533
E.M.I
Libertad 2716..... 439-2848
EMPRECONS S.R.L.
San Lorenzo 3533..... 431-0214
emprecons@hotmail.com
GONZALEZ HNOS
H. Yrigoyen 633..... 421-1685
MISSIO DANILO
Absalón Rojas 658..... 421-7390
TALLER FERRO
Pje. Avila 285 (H. Hondo)..... 434-0048
TOBA
Av. Aguirre (S) 2906..... 431-7929
Av. Rivadavia 148 (O)..... 422-3532
España 564 (La Banda)..... 427-2937

CARTELERÍA

ANIBAL DUMIT
San Martín 668..... 422-9907

CERÁMICAS

CERÁMICA SANTIAGO S.A.
Av. Solís y Santa Fe..... 431-0479
DISTRIBUIDORA SUDAMERICANA
Independencia 1730..... 422-9779
TOBA CERAMICOS
Av. Belgrano (S) 765..... 422-3532

CONSTRUCCIÓN EN SECO

CORRALÓN ACONQUIJA
Libertad 2644..... 439-2451
EI PINTAO
Av. Aguirre Sur 35..... 439-0770
E.M.I
Libertad 2716..... 439-2848
JOERLIVA
Rodolfo Filas 670 Bº Cabildo..... 431-3576
joerliva2000@yahoo.com.ar

CHAPAS

CORRALÓN EL AMIGO
Av. Belgrano (N) 956..... 450-4450
E.M.I
Libertad 2716..... 439-2848
SUPERMAT
Av. Belgrano (S) 858..... 450-4456

DECORACIÓN

ASHPAY
Independencia 672..... 421-6945
ARTES MUEBLES
24 de Septiembre 886..... 421-8231
BARBAGLIA GIANFRANCO
24 de Septiemb. 886..... 421-8231
CALIDO REGALOS
Avellaneda 15..... 422-9728
CORRALÓN ACONQUIJA
Libertad 2644..... 439-2451
CM LAS MALVINAS
Tucumán 278..... 421-9223
ESTUDIO A
Libertad 202..... 421-2499
FAR JOR
Independencia 435..... 422-4626
GEMA DISEÑOS
Av. Belgrano (S) 1038..... 424-1642
JENSEN MARIA FLORENCIA
9 de Julio 227..... 421-1254
LOGROS
Avellaneda 252..... 421-1424
PAULA DIBUR
Thomas Edison 455..... 431-0531
SANTIAGO ILUMINACIÓN
Mendoza 75..... 422-0514
TOBA
Av. Aguirre (S) 2906..... 431-7929
Av. Rivadavia 148 (O)..... 422-3532
España 564 (La Banda)..... 427-2937
UNIVERSO CREATIVO
T A Edison 40..... 431-0703

URBANO
Avellaneda 42421-7647

ELECTRICIDAD MATERIALES

AC
La Plata 497422-0783
ALPA
Re. del Líbano 2099431-3079
ALPA S.R.L.
Av. Aguirre (S) 2498431-7924
CAR VER
25 de Mayo 177(03844) 42-1930
CASA GIL
A. Alvarez 397B°Belgrano...421-0604
CORRALÓN SAN JORGE
A. del Valle 1074427-2894
DILUX ELECTRICIDAD
Av. Aguirre (S) 984424-1278
EDESE
Av. Roca Sur 214450-5555
EDISON ELECTRICIDAD
La Plata 331422-3674
edisonelectricidad@argentina.com
ELECTRICIDAD LUNA
Av. Belgrano(S)2900 431-4991
ELECTRICIDAD LUNA SUD
Av. Moreno (S) 1347421-1196
ELECTRICIDAD NOVALUX
Rivadavia (N) 272 (La Banda) .427-1054
ELECTRO NORTE
A. Del Valle 305 (La Banda)427-1580
ELECTROCENTRO S.R.L.
Av. Moreno (S) 914421-5226
electrocentrosrl@arnetbiz.com.ar
ELECTROFER
H Yrigoyen 633421-1685
ELECTROMOTOR
Av. Belgrano (N) 1578434-0024
ELECTRO SHOP
España 62(La Banda)427-3440
ventas@electroshoponline.com.ar
ELECTRONICA ROCA
La Plata 350429-9528
EL CONSTRUCTOR
A. del Valle 905(L B)427-0007
EL GRINGO
Av. Aguirre 1153439-4394
ESTUDIO A
Libertad 202421-2499
GONZALEZ HNOS
H. Yrigoyen 633421-1685
GRANDES FERRETERIAS DEL NORTE
Av. R. Sáenz Peña 96421-6067
INGENIERIA DEL NOA SRL
Libertad 1892439-5388
INGELECTRIC ARGENTINA
Mitre 233421-2261
JM ELECTRICIDAD
Tucumán 233422-7572
LATCH
La Plata 51422-9673
LÍNEAS ELÉCTRICAS S.A.
Salta 78421-5600
PAVAN Y MOSCA S.R.L.
La Plata 116/18422-4057
PRIMONTI SRL
C A Cassafoust 230439-4814
RD MATERIALES
Independencia 985421-9890
SANTIAGO ILUMINACIÓN
Mendoza 75422-0514

EMPRESAS CONSTRUCTORA

BAILON Y ASOC. S.R.L
Taboada 460 425-9510
info@bailonyasociados.com.ar
CIVIAL SRL
Av. Solís Este 405431-7972
COMINTEL S.A.
Juana Manuela Gorriti422-7420
contacto@comintel.com.ar
CONORVIAL S.A.
Av. Aguirre (S) 2221439-3401
CONSTRUHAUS SRL
P Unzangar 38421-1139
CRISAR S.A.
Av. Belgrano s/n°434-0081
CONSTRUCCIONES DEL ESTERO
5° Pje.448 B°Huaico448434-0690
CHAZARETA SRL
Lavalle 185422-9965
CHEDID HECTOR
Gral. Güemes 70421-8565
DEL TEJAR S.A.
Mitre 525421-8279
DISA SA
Catamarca 264424-0526
DOMUS S.R.L.
Balcara 68422-1454
EL GALPON CONSTRUCCIONES
Garibaldi 190421-4533
EL MIRASOL
G. Saavedra 745422-4556
EL SATÉLITE
San Lorenzo 135 (03854)42-1342
EMPRESA MONTI
Jujuy 444421-5905
INGENIERIA DEL NOA SRL
Libertad 1892439-5388

INGENIERIA Y ARQUITECTURA SA
Av. Aguirre (S) 2877431-7028
ING. ELIAS MAUD
Av. Aguirre (S) 2325422-4891
ING. PRIVITERA
Pedro León Gallo 886422-8179
J.J. CONSTRUCCIONES
S. Martín y Alem 03844-421759
JLF CONSTRUCCIONES
Gob Saavedra 725422-8051
LOBRUNO ESTRUCT. S.A.
F. L. Beltrán y 1° Int. Ardiles...437-1992
www.lbesa.com.ar
MEDIAVILLA SRL
RN34 S/N423-7139
MIJOVI SRL
Ruta Nº 5 Km 1.7 (La Banda)427-4291
www.mjovisrl.com.ar
MUCON CONSTRUCTORA
Rivadavia 632 (03843) 42-1615
NIETO HNOS
Av. Solís 970431-5066
NORLIT S.R.L.
Pque. Ind. La Banda437-0109
OBEID S.R.L.
Rep. del Líbano (S) 48427-3727
SALVADOR SCROSSOPPI
Entre Ríos 540422-2250/422-7346
SARQUIZ HNOS. S.R.L.
Ruta 11 - Km 3,5 (La Banda)427-1213
SEGUNDO BOLZON S.R.L.
Sarmiento 551 B° Congreso...421-6131
segundobolzonsrl@gmail.com
TRÍLOX SA
Av. Colón 3550431-8333
URBANA CONST.
Av. Belgrano 2282421-8623

ENERGÍA SOLAR

GASMARKET
Av. Moreno Sur 953422-9117
ventas@gasmarket.com.ar

ESTRUCTURAS METÁLICAS

D'ANGELO Y CIA. S.C.
Av. Aguirre (S) 1899439-0098
dangeloycia@hotmail.com

EXCAVACIONES

CRISAR S.A.
Av. Belgrano S/N434-0036

FERRETERÍAS

BAHÍA
H. Yrigoyen 828421-6249
BAS FERRETERIA
P L Gallo 739422-7042
BOGLIONE CENTRO
A del Valle 172(La Banda) .427-8665
BOLLINI
Urquiza 502421-4128
BULON FER
Pedro L Gallo 361421-1071
BUSPER
Saenz Peña 71422-5276
CAR VER
25 de Mayo 177(S)...(03844) 42-1930
CASA GIL
A. Alvarez 397B°Belgrano...421-0604
CASA MAINO
Av. Colón (S) 47422-2618
CASO
San Martín 477421-5760
CORRALÓN ACONQUIJA
Libertad 2644439-2451
CORRALÓN CHEIN
San Martín C.Dorá48-1100
CORRALÓN COPETTI
Maipú 706422-4645
CORRALÓN FLOR DE VALENCIA
San Martín 198(I. Forres) ...490-2026
CORRALÓN JG
Av. Aguirre (S) 622424-1296
CORRALÓN NORTE
Pellegriñi S/N (03857) 42-1010
CORRALÓN SAN JORGE
A. del Valle 1074427-2894
DEL VALLE
H Yrigoyen 1009421-2477
ELECTROFER
H Yrigoyen 633421-1685
EL FARAON
M. Belgrano 445 (03857) 48-1035
EL GRINGO
Av. Aguirre (s)1153439-4394
info@elgringoferreteria.com.ar
EL CONSTRUCTOR
A. del Valle 905(L B)427-0007
elconstructor@arnet.com.ar
EL MEDITERRANEO
Pellegriñi 280421-1592
EL NENE
Güemes 597422-6068
EL PROFESIONAL
Av Aguirre 703439-3968
E.M.I
Libertad 2716439-2848
FERRETERIA COMERCIAL COLÓN
Av. Colón 1031421-7267

FERRETERIA FAILLA
Posadas (O)296422-5800
GRANDES FERRETERIAS DEL NORTE
Av. R. Sáenz Peña 96421-6067
FERRETERIAS DEL NORTE
Av Saenz Peña 96421-6067
FERRETERIA OVEJERO
España 108 (La Banda)427-5697
INGECON
Av. Colón Sur 1031421-9001
JOERLIVA
Rodolfo Filas 670 B° Cabildo...431-3576
joerliva2000@yahoo.com.ar
JS
F.Viano 65 (0385) 424- 0877
LA CASA DEL INSTALADOR
Alvear 137 (03844) 42-3671
LO BRUNO S.A.
Av. S. Peña 1305 (Sant.)439-0476
LO BRUNO S.A. (sucursal)
Av. Bolivia (S) 45 (La Banda)427-2452
LOS CUATRO VIENTOS
Av Belgrano 1895 (La Banda)437-0123
MARIANO BERNABÉ
Av San Martín 348...(0385) 427-0116
MAGUI
Sara Rigour 631 B°Borges.434-4138
MISIONES
Av. Aguirre (S) 558421-2367
PAZ HÉCTOR
Av. Belgrano (S) 270421-5522
PAZ HÉCTOR
Las Urrejojas 337434-0442
PAZ HÉCTOR
España 227 (La Banda)427-2678
RD MATERIALES
Independencia 985421-9890
SANTIAGO ALAMBRES S.R.L.
Av. Colón 342421-2241
SUPERMERCADO YAGUE
Av. Belgrano (S) 802421-1269
TUFI
Rivadavia 125(La Banda) ...427-0015

GAS

ARAUJO
B.Contreras M 36 L30431-8805
BOGLIONE CENTRO
A del Valle 172(La Banda) .427-8665
CORIA INSTALACIONES
J A Geréz 444427-4910
CORRALÓN SAN JORGE
A. del Valle 1074427-2894
GASMARKET
Av. Moreno Sur 953422-9117
ventas@gasmarket.com.ar
GONZALEZ HNOS
H. Yrigoyen 633421-1685
E.M.I
Libertad 2716439-2848
JOERLIVA
Rodolfo Filas 670 B° Cabildo...431-3576
joerliva2000@yahoo.com.ar

HERRERÍAS

MISSIO DANILO
A. Rojas 658421-7390
RUIZ JOSE D.
Av. Colón (N) 598421-8208
TORNERIA ROBERTO RAMOS
Cnel. N. Rivas 227 (La Banda) .427-2122

HIERROS

CORRALÓN BRIZ
Av. Belgrano (S) 4912431-3993
CORRALÓN BRIZ
Independencia 3125431-3326
CORRALÓN EL AMIGO
Av. Belgrano (N) 956450-4450
DISTRIBUIDORA SUDAMERICANA
Independencia 1730422-9779
EL CONSTRUCTOR
A. del Valle 905(L B)427-0007
elconstructor@arnet.com.ar
E.M.I
Libertad 2716439-2845
HIERRO CONS S.A.
Av. Solís (O) 320431-2181
LO BRUNO S.A.
Av. Saenz Peña 1305439-0475
METALÚRGICA DORREGO
A. del Valle 1853427-1121
SANTIAGO ALAMBRES S.R.L.
Av. Colón (S) 342421-2241
SUPERMAT S.A.C.I.F.I.A.
Av. Belgrano (S) 858450-4456
Av. Belgrano (N) 956450-4458

HIGIENE Y SEGURIDAD

BAILON Y ASOC. S.R.L
Taboada 460 425-9510
info@bailonyasociados.com.ar

HORMIGÓN ELABORADO

CONSTRUCCIONES DEL ESTERO
5° Pje. 448 B° Huaico Hondo...434-0690
FERRETERIA COMERCIAL COLÓN
Av. Colón 1031421-7267

HORMITEC
Av Aguirre(S)2221428-1479
INGECON
Av. Colón Sur 1031421-9001
INDUSTRIAS PRIMONTI SRL
C A Cassafoust 230439-4814

HORMIGÓN PROMOLDEADO

INDUSTRIAS PRIMONTI
C a Cassafoust 230439-4814
LA CASA DEL PVC
Manz J Parc 4 P. Ind422-2391
LO BRUNO ESTRUCT. S.A.
F. L. Beltrán S/N
(Pqe. Ind. La Banda)437-3434
NORLIT S.R.L.
Pque. Ind. La Banda437-0109
PAVIMENTO ARTICULADO SRL
M. O Lote 3 Parq. Ind. L.B.437-1090
SABA SRL
O Victoria S/N437-0618

ILUMINACIÓN Y MATERIALES ELÉCTRICOS

AC COMPONENTES
La Plata 4974220783
ac_componentes@yahoo.com.ar
BP
Av. Libertad 1840439-2299
CAR VER
25 de Mayo 177(S)..(03844) 42-1930
EDISON ELECTRICIDAD
La Plata 331422-0233
ELECTRICIDAD NOVALUX
Rivadavia (N) 272 (La Banda) .427-1054
ELECTRO SHOP
España 62(La Banda)427-3440
ventas@electroshoponline.com.ar
ESTUDIO A
Libertad 202421-2499
GEMA DISEÑOS
Av. Belgrano (S) 1038424-1642
ING. DANIEL PRIVITERA
P L Gallo 886422-8179
INTILUX
Posadas (E) 45421-3840
santiagodelestero@dled.com.ar
JM ELECTRICIDAD
Tucumán 233422-7572
LOGROS
Avellaneda 252421-0150
PAVAN Y MOSCA S.R.L.
La Plata 116/18422-4057
SANTIAGO ILUMINACIÓN
Mendoza 75422-0514

IMPERMEABILIZACIÓN

CASA LIVA SRL
Lavalle 66 (La Banda)427-0035
CASA MAINO
Av. Colón (S) 47422-2618
E.M.I
Libertad 2716439-2848
EL CONSTRUCTOR
Aristóbulo del Valle 905427-0007
MISHIMA SRL
Av. Alsina (O) 1468422-1550
MISIONES
Av. Aguirre (S) 558421-2367
CORRALÓN A.NI.CAR
Mitre 465 (La Banda)427-0029
SCROSSOPPI SALVADOR SRL
Entre Ríos 540422-2250

INFORMÁTICA - COMPUTACIÓN

AILLU DISTRIBUCIONES
Av. Moreno (S) 1267155005926
aillu@hotmail.com
LES SERVICIOS INTEGRALES
.....155-362544
lesserviciosintegrales@gmail.com
SERVICIOS DEL NORTE S.R.L.
Av. Roca (S) 601421-2064
www.sdnsrl.com.ar

INSTALACIONES ELÉCTRICAS

FRIO CONFORT
Av. Belgrano (N) 1745434-3667
edmundoaagorosito@hotmail.com

LADRILLOS

CERÁMICA SANTIAGO
Av. Solís Esq. Sta. Fe431-0479
E.M.I
Libertad 2716439-2848
SALTO PEDRO F.
Suárez 794431-4987

LETREROS - PLANOS

ANIBAL DUMIT
San Martín 668 422-9907
CORBALAN CESAR
Independencia 2780 Loc. 3...431-0051
COPISTERIA SIGMA
Independencia 348.....421-8477
ELECAD
Buenos Aires 396.....422-9782
IBARRA LETREROS
Necochea 820 (0385) 427-6648
INTEGRAF
La Plata 333424-0009
IMPRENTA KONTINUOS
Av. Colón Sur 659421-3302
IMPRENTA IMAGEN
Av. Avellaneda 250.....421-7361
LUCRECIA GRAFICA INTEGRAL
Belgrano Sur 1919421-9724
SEÑALARTE S.R.L.
Avellaneda 315422-6761

MADERERAS

BILBAO MADERAS
Formosa 637422-2394
CAMILO ZAIK
Formosa 25421-8101
CORRALÓN ACONQUIJA
Libertad 2644439-2451
I.M.A.
Manzana "E" lote 3 Parque Industrial.....
...437-1011
maderasima@gmail.com
MADERAS AUTOPISTAS
Rep. Libano 1076(L B).....427-5136
MISIONES MADERAS
Av. Aguirre (S) 558.....421-2367
SANTIAGO MADERAS
Av. Belgrano (S) 2988431-2459
ZAIK CAMILO
Formosa 25421-8101

MÁQUINAS PARA LA CONSTRUCCIÓN

BAILON Y ASOC. S.R.L
Taboada 460 425-9510
info@bailonyasociados.com.ar
EL CONSTRUCTOR
Aristóteles del Valle 905.....427-0007
MAQUINAS Y MOTORES
Absalón Rojas 717.....421-9621

MÁRMOLES

CARRANZA
Nuñez del Prado 127(T de RH)42-1642
CESCA HNOS
H. Irigoyen 663.....421-3263
marmoleriacesca@arnetbiz.com.ar
CESCA VICTORIO
Gra.Savos/n-Pque Industrial(L.Banda)437-0182
vcesca@hotmail.com
GEMA DISEÑOS
Av. Belgrano (S) 1038424-1642
MARMOLERIA ROMANO
Antenor Alvarez 1503434-0218
MARMOLERIA PEREYRA
Lamadrid 2244439-3777
RIZOLO HNOS.
Aguirre (S) 106421-8645

MATAFUEGOS

DRAGMA SANTIAGO
H. Irigoyen 713.....422-1819
HUGOR MATAFUEGOS
Rivadavia (N) 54 (La Banda)....427-2010
MATAFUEGOS ROJO
Moreno (S) 150424-0030
MATAFUEGOS GÜEMES
Av. Moreno Norte 224439-0175

MATERIALES DE CONSTRUCCIÓN

BECCARIA JOSE
Congreso 1202.....424-1868
BECCARIA JUAN
Congreso 1203.....421-8006
CASA BOGLIONE
Córdoba(S)165 L.Banda427-1743
CASA LIVA
Lavalle 66 (La Banda).....427-0035
CASA MAINO
Av. Colón (S) 47422-2618
CERAMICA SANTIAGO S.A.
Av. Solís y Santa Fe.....431-3134
CONSTRUIR S.A.
Av. Libertad 2759439-0326
CORRALÓN AGUIRRE
Av. Aguirre (S) 1648422-7376
CORRALÓN A NI CAR
Mitre 465 (La Banda)427-0029

CORRALÓN ACONQUIJA

Libertad 2644.....439-2451
CORRALÓN BRIZ
Independencia 3125431-3326
CORRALÓN CENTRO
Mitre s/n (Bandera).....03857-421457
CORRALÓN COMERCIAL COLÓN
Av. Colón Sur 2344.....431-2889
CORRALÓN CONSTRUCTOR
Av.Aguirre (S)2346431-6515
CORRALÓN DEAN FUNES
Dean Funes 309 (La Banda)427-7821
CORRALÓN NORTE
Pellegriñi S/N Bandera.(03857)42-1010
CORRALÓN DON ALFREDO
Av. Alsina 717421-2829
CORRALÓN DON TOTO
Ruta 1 B° San Fndo (La Banda)427-2964
CORRALÓN EL AGUARA
Rivadavia y Roca Quimilí (03843) 42-1778
CORRALÓN EL AMIGO
Av. Belgrano (N) 956450-4450
CORRALÓN EL CRUCE
Av. Belgrano 1997 (La Banda).....437-2908
CORRALÓN EL PADRINO
Av. Madre de Ciudad 2734434-0103
CORRALÓN FLOR DE VALENCIA
San Martín 198(I. Forres).....490-2026
CORRALÓN GÓMEZ ABRAM
B Mitre 266427-2736
CORRALÓN JG
Av. Aguirre (S) 622.....424-1296
CORRALÓN JS
Dorrego 1710(La Banda)427-1100
CORRALÓN LOS DOS HERMANOS
Av. San Martín 261 (0385)490-3249
CORRALÓN LOS HERMANOS
N. Avellaneda 261(Rio H) (03858) 421-229
CORRALÓN NORTE
Pellegriñi S/N(Band.)...(03857) 42-1010
CORRALÓN MARTINEZ
Av. Alsina (O) 1377422-0551
CORRALÓN MATÍAS
Av. Gottau 150.....(03844) 42-2135
CORRALÓN MUKDISE
25 de Mayo 76(03858)42-1660
CORRALÓN SAN AGUSTIN
25 de Mayo y A. del Valle...(03844)
42-2790

CORRALÓN SAN MARTIN
Rivadavia 399 (Frias).....(03854)42-1061
CORRALÓN SAN ROQUE
Av. Solís (O) 1171431-3717
CORRALÓN VALDEZ
A.Colón (S) 2443431-7680
DISEÑO Y CONSTRUCCIÓN
Libertad 299421-2500
DISTRIBUIDORA SUDAMERICANA
Independencia 1730422-9779
EL CONSTRUCTOR
A. del Valle 905(L B)427-0007
elconstructor@arnet.com.ar
E.M.I
Libertad 2716439-2848
FERRETERIA EL PROFESIONAL
AV. Aguirre 703.....439-3968
GASMARKET
Moreno (S) esq. S. Martín.....422-9117
ventas@gasmarket.com.ar
HIERRO CONS S.A.
Av. Solís (O) 320.....431-2181
INGECON
Av. Colón Sur 1031421-9001
LO BRUNO S.A.
Av. Aguirre (N) 191.....439-0475
LO BRUNO S.A.
Bolivia 45 (La Banda).....427-2452
MAGUI
Sara Rigour 631 B°Borges.....434-4138
MARTIN FERREYRA SRL
24 de Sep. y La Forja(L.B).....437-0029
MATERIALES NOROESTE
Av. Roca Sur 326422-1519
MERCOMAT
Av. Belgrano(N) 1179437-0440
SABA SRL
Yrigoyen (N) 214.....437-0618
SAN JORGE
A. del Valle 1074 (La Ban)427-2894
SUPERMAT
Av. Belgrano (S) 858450-4456
TOBA
Av. Aguirre (S) 2906431-7929
Av. Rivadavia 148 (O)422-3532
España 564 (La Banda)427-2937
TODO CONSTRUCCIÓN
Monteagudo 271 (La Banda)....427-3321

MOSAICOS

BLANGINO
Av. Moreno Sur 937421-7398
CARRANZA
Nuñez del Prado 127(03858)42-1642
MARIO CESCA
P.Industrial (La Banda).....437-0042

PILETAS DE NATACIÓN

INGECON SRL
Av. Colón Sur 1031421-9001
GEMA DISEÑOS
Av. Belgrano (S) 1038424-1642

PINTURERÍAS

BONACINA
Independencia 954.....422-8876
Belgrano (S) 3486431-1813
www.bonacinapinturerias.com.ar
CABILDO
Juncal 613431-4069
COLORSHOP
Mitre y Belgrano422-6266
COLORSHOP
Av. Besares y Alem(LB)427-6903
EL GRINGO
Av. Aguirre 1153439-4394
EL JUÑCAL
P.L. Gallo 663422-8307
EL MEDITERRANEO
Pellegriñi 280421-1592
EL NENE
Güemes 597422-6068
EL PINTAO
Av. Belgrano (S) 2788431-9060
EL PINTAO
Rivadavia 1018.....421-8866
EL PINTAO
Independencia 899421-3508
EL PINTAO
Libertad 2006.....439-0123
EI PINTAO
Av. Aguirre Sur 35.....439-0770
EL PROFESIONAL
Av. Aguirre 703439-3968
E.M.I
Libertad 2716.....439-2848
FAR-JOR
Independencia 435422-4626
GOITEA FÉLIX
Quintana 530 (La Banda) ..427-1362
JUANCHO BONACINA
Av. C Colón Sur 657421-8080
LA TORRE
Perú 1019421-7650
MISHIMA SRL
Av. Alsina (O) 1468422-1550
MUKDISE
Av. Sáenz Peña 603421-3533
25 de Mayo 76(03858)42-1660
NELSON
Av. H Irigoyen 952422-3400
PINTURERÍA BAHÍA
H Yrigoyen 828.....421-6249
PINTURERÍAS DEL CENTRO
Av. Belgrano 331421-3583
RD MATERIALES
Independencia 985.....421-9890
SANTIAGO PINTURERÍAS
Av. Colón (s) 657421-8080

PISOS DE MADERA

BILBAO MADERAS
Formosa 637422-2394
CORRALÓN ACONQUIJA
Libertad 2644439-2451
IMA
P.Industrial LB.....437-0086

PORTONES AUTOMÁTICOS

SEGNOA
Solís e Av 487431-3181

PVC

GASMARKET
Av. Moreno Sur 953.....422-9117
ventas@gasmarket.com.ar

REVESTIMIENTOS

CESCA HNOS SA
Av. H. Yrigoyen 663421-3263
CORRALÓN ACONQUIJA
Libertad 2644439-2451
CORRALÓN EL AMIGO
Av. Belgrano (N) 956450-4450
EL PINTAO
Av. Aguirre Sur 35.....439-0770
E.M.I
Libertad 2716.....439-2848
FAR JOR
Independencia 435.....422-4626
MATERIALES NOROESTE
Av. Roca 326422-1519
SUPERMAT
Av. Belgrano (S) 858450-4456
TOBA
Av. Aguirre (S) 2906431-7929
Av. Rivadavia 148 (O)422-3532
España 564 (La Banda)427-2937

SANITARIOS

BOGLIONE CENTRO
A del Valle 172(La Banda) ..427-8665
CEA BAÑOS
La Plata 233424-1720
CORRALÓN EL AMIGO
Av. Belgrano (N) 956450-4450
DISTRIBUIDORA SUDAMERICANA
Independencia 1730422-9779
DISEÑO Y CONSTRUCCIÓN
La Plata y Libertad421-2500
EL GRINGO
Av. Aguirre 1153439-4394
ELECTROFER
H Yrigoyen 633.....421-1685
E.M.I
Libertad 2716.....439-2848
ESTABLECIMIENTO DON ALFREDO
Alsina (O) 717421-2829
GASMARKET
Moreno (S) esq. S. Martín ..422-9117
ventas@gasmarket.com.ar
GONZALEZ GAS
Av. Aguirre (S) 1553439-1588
GONZALEZ HNOS
H. Yrigoyen 633.....421-1685
JOERLIVA
Rodolfo Filas 670 B° Cabildo....431-3576
joerliva2000@yahoo.com.ar
LA ARGENTINA SANITARIOS
Güemes 1170422-3288
LA CASA DEL PVC
Av. Colón (N) 22422-2391
MATERIALES NOROESTE
Av. Roca 326422-1519
MERCOMAT
Av. Belgrano (N) 1179437-0440
NORLIT S.R.L.
Pque. Ind. La Banda437-0109
PVC LIBERTAD
Libertad 1905.....439-0464
RD MATERIALES
Independencia 985421-9890
SUPERMAT
Av. Belgrano (S) 858450-4456
TOBA
Av. Aguirre (S) 2906431-7929
Av. Rivadavia 148 (O)422-3532
España 564 (La Banda)427-2937
TODO SANITARIO
Av. Bolivia Sur 365.....427-3653

TANQUES (FÁBRICA)

LA CASA DEL PVC
Manz J Parc 4 P. Ind422-2391
NORLIT S.R.L.
Pque. Ind. La Banda437-0109

TELEFONÍA - VIDEOPORTEROS

LES SERVICIOS INTEGRALES
155-362544
lesserviciosintegrals@gmail.com
SERVICIOS DEL NORTE S.R.L.
Av. Roca (S) 601421-2064
www.sdnsrl.com.ar

VIDRIERÍAS

CASA EL CRISTAL
Av. Alsina (O) 646421-3705
EL CRISTAL
A. del Valle 157427-1050
FRÍAS VIDRIOS
Alvear Esq. San Juan42-3774
LAUTARO VIDRIOS
Congreso esq. Santa Fe.....422-0990
MAURICIO VIDRIOS
Av. Belgrano 3118431-8573
SANTIAGO VIDRIO
Av. H. Yrigoyen 472422-5050
TODO VIDRIO
Av. Moreno (S) 176421-8292
todoaluminio@hotmail.com
VIDRIOS DEL CENTRO
Av. Belgrano Sur 843422-9919
vidriosdelcentro@hotmail.com.ar
VIDRIAR
Independencia 954.....422-5116
VIDRIOS Y ALUMINIOS
Av. Belgrano Sur 4071431-6290

VIVEROS Y JARDINES

VIVERO EL SAUCE
9 de Julio 30(La Banda)427-6603
VIVERO EL PIMPOLLO
Ruta 51 (La Banda)437-2511
VIVERO JARDIN DEL CENTRO
Absalón Rojas 258.....421-9869
VIVERO LA FLORESTA GARDENS
Ruta 51 - Km 5496-9330
viverolafloresta@hotmail.com
VIVERO MUNDO VERDE
San Martín 688.....422-0367

GUÍA DE PROVEEDORES DE JUJUY

CARACTERÍSTICA TELEFÓNICA: 0388

COLEGIO DE ARQUITECTOS

Avda. Arturo Illía 865, B° Los Perales
colarqju@imagine.com.ar

COLEGIO DE INGENIEROS

Belgrano 969 422-9295
coling@imagine.com.ar

ABERTURAS

ABERTURAS 2000
Av. Alte. Brown 951..... 425-7653
CORRALÓN ACONQUIJA
Independencia 546..... 423-5977
CORRALON CHACO
L.N Alem Esq Siria 423-2639
EL CAÑADÓN
Av. Alte. Brown 325..... 425-4500
ORTIZ
San Juan 959,R.Bco-Palpalá..... 427-0232
ventasjj@ortizmaderas.com

AIRE ACONDICIONADO

ARCE REFRIGERACIÓN
Pueyrredón 676..... 422-2381
INGENIERO MIGUEL VERA
Ruta 9 428-1690
JUJUY INGENIERIA
Bustamante 32 423-4572
REFRIGERACIÓN NORTE
Rep. de Siria 217..... 423-0546
refrinorte@infovia.com.ar
SERVICIO ELECTRON
H Quiroga 79..... 425-3962

AISLAMIENTOS TÉRMICOS Y ACÚSTICOS

ADICEM
Pachi Gorriti 909 431-6338
CORRALÓN ACONQUIJA
Independencia 546..... 423-5977
SUPERMAT
Av. Alte. Brown 1350 425-4785

AMOBILIARIOS PARA BAÑOS Y COCINAS

CUORE AMOBILIARIOS
Alvear 502 423-0336
DAC
Senador Pérez 563 422-3728
EL CAÑADÓN
Av. Alte. Brown 325..... 425-4500
GASMARKET
Av. Alte. Brown 662..... 425-8510
ventas@gasmarket.com.ar
SUPERMAT
Av. Alte. Brown 1350 425-4785

AMOBILIARIOS PARA EMPRESAS

ROSARIO MUEBLES
Necochea 250 423-8570

CARPINTERÍA DE ALUMINIO

BLANCO VIDRIOS
Balcarce 585..... 422-2690
BURGOS VIDRIOS
E.Segada 1226 422-5572
CORRALÓN ACONQUIJA
Independencia 546..... 423-5977

DEL RIO
Av. 19 de Abril 901 423-1556

CARPINTERÍA DE MADERA- MADERERAS

CARPINTERÍA ARAMAYO
Caseros 5 423-0550
CORRALÓN ACONQUIJA
Independencia 546..... 423-5977
EL TREBOL
Corrientes 2842..... 425-5406
FH MADERAS
Av. El Exodo 423 422-2478
LA POSTA MUEBLE
J M Gorriti 692 424-4908
MADERERA EL TREBOL
Av. Corrientes 2842 425-5406
MADERERA DEL BOSQUE
A. Brown 1275..... 425-6432
MADERERA DEL NORTE
Av.H.Yrigoyen 651 425-4524
MADERERA DENIS
L.Burela Oeste 20 425-8189
MADERERA LAS MORAS
Av Fza Aérea 53 402-0459
MADERERA TRES ARROYOS
C Alvarado 222 425-2154
MADERERA VITO
Pueyrredón Esq Alem 422-8851
MUEBLES DE MADERA
San Martín 965 408-5677
ORTIZ
San Juan 959,R.Bco-Palpalá..... 427-0232
ventasjj@ortizmaderas.com
PRAMAX MADERAS
A. Brown 645 425-4451

CARPINTERÍA METÁLICA METALÚRGICAS

ABERTURAS 2000
Av. Alte. Brown 951 425-7653
CORRALÓN ACONQUIJA
Independencia 546..... 423-5977
DEL RÍO SATURNINO
Av. 19 de Abril 901 423-1556
EL CAÑADÓN
Av. Alte. Brown 325..... 425-4500
LENARDUZZI
H Yrigoyen 1182 422-6216
METALÚRGICA FILERGUTTI
José de la Iglesia 1352 423-0641
METALÚRGICA GARLATTI
Las Heras 650 425-2910
METALÚRGICA MONTEAGUDO
Monteagudo 1168 423-4448

CHAPAS Y ALAMBRES

ACERNOR
Pachi Gorriti 1197 425-8344
EL CHAÑI
Pueyrredón 709..... 422-4798

CIELORRASOS ACÚSTICOS Y TÉRMICOS

CASA NAH PORT
Almirante Brown 1045 425-0920
CORRALÓN ACONQUIJA
Independencia 546..... 423-5977
CORRALÓN CHACO
Rep. de Sira 299..... 423-2639
CORRALÓN EL MERCADO
Av. Alte. Brown 198..... 425-3011
DURLOCK
Alem 638..... 423-7679
MACKOW INSTALACIONES
Avellaneda 759 404-4405
TECNO SHOP
A.Brown 1340 425-4998

CONSTRUCCIÓN EN SECO

ADICEM
Pachi Gorriti 909 431-6338
jujuy@adicem.com.ar
CORRALÓN ACONQUIJA
Independencia 546..... 423-5977
TECNOMAT
L. Alem 638..... 423-7679

CONTENEDORES

EL HORNERO
Las Heras 634..... 425-0352
XIBI
Av. Corrientes 2607 425-1364

DECORACIÓN

ACOSTA MUEBLES
Cerro Zapla 45 425-1500
ALGARROBO MANA
L.N. Alem 607 422-7829
CORRALÓN ACONQUIJA
Independencia 546..... 423-5977
DAC DISEÑOS
Sdor. Pérez 567 422-3728
DECO
Independencia 875..... 424-3241
FATI DECORACIONES
San Martín 615 422-7966

EMPRESAS CONSTRUCTORAS

ALFIC
Av. Mosconi 553 426-9915
BELLOMO SRL
Belgrano 1383 423-4010
CONSTRUCCIONES CIVILES
M. Belgrano 969 424-2961
DEMISA
Independencia 291..... 423-8067
ECOS S.A.
Colectora AV N°9 Km 1691 424-4837
info@esossa.com.ar
ERG NORANDINA SRL
San Martín 116 3° piso..... 432-32400
www.grupoerg.com
GREPO
Güemes 787 423-2362
INGENIERO BLANCA PALACIOS
Janssen 557 422-7024
INGENIERO DELGADO
M Belgrano 969 424-2961
INGENIERIA DE INDUSTRIAS
L Bárcena 87 425-4984
NESMAR EMPRESA CONSTRUCTORA
Lamadrid 50 422-4553
MOGRO CONSTRUCCIONES
Keller 125..... 422-3196
OBRA Y SERVICIOS
Argaçaraz 149 422-8662
PADEDES CONSTRUCCIONES S.R.L.
Otero 381 2°P B° Centro ... 423-3821
constructora@paredescorp.com.ar
PIRCA SA
El Hornero s/n. (L.P.) 426-2093
RAUL CASTILLO
Leop. Barcena 34 425-3988
SADIR INGENIERIA
C ISSA 310 426-2938
SIDERA INGENIERIA
Lavalley 261 1° Piso "C1" 423-8446
www.sidera-ing.com.ar
VIMAT
Providencia 249 426-3600
ZARIF MARCELO
Zenta 1271 431-1475

**FERRETERÍAS -
BULONERÍAS**
ASSEF EDUARDO
Yrigoyen 1140 422-2275

ASSEF MARCELO
Lavalley 32 424-3311
CARMOTO
Av. A. Brown 914 425-4244
C&C MATERIALES
Senador Pérez 380 423-5096
cycmateriales@infovia.com
CONST. ROSA LARRIEU
Patricias Argentinas 626..... 423-7451
CORRALÓN ACONQUIJA
Independencia 546..... 423-5977
CORRALON CHACO
L N Alem Esq Siria 423-2639
CORRALON MARTIN
H. Guzmán 269 422-9208
DERGAM
Gorriti 436 424-0569
EFNIK SH
Lavalley 242 422-8872
ELECTROMAT
Alvear 952 423-2476
FERRETERIA ASSEF
A. Brown 769 425-0259
FERRETERIA JARDIN
Carrillo Esq Libertad..... 424-3810
FERRETERIA GAY
Av. Alte Brown 922..... 425-0909
FERRETERIA SAN SALVADOR
A. Brown 826 425-3492
FERRETERIA URQUIZA
Av. Urquiza 562 422-5374
FEYCO
Av. Alte. Brown 1876 425-7020
GÓMEZ ROCO
A. Brown 833..... 425-5448
JUJUY HERRAJES
Necochea 63 423-2876
LA CASA DE LOS BULONES
Av. El Exodo 512 422-7431
MRD FERRETERIA INDUSTRIAL
Av. Belgrano 232 491-6524

GAS

ELEGANZA
Balcarce 323..... 423-1573
GASARI
Lavalley 11 424-2910
GASMARKET
Av. Alte. Brown 662..... 425-8510
ventas@gasmarket.com.ar
GASODUCTO ATACAMA
Independencia 60..... 425-9600

HIERROS

ACERNOR
Pachi Gorriti 1197 425-8344
ASSEF MARCELO
Lavalley 32 424-3311
CONST. ROSA LARRIEU
Patricias Argentinas 626..... 423-7451
CORRALON EL AMIGO
Av. Al. Brown 2626..... 425-2561
CORRALÓN EL CRUCE
Av. Alte. Brown 230..... 425-4558
HIERROS LA QUIACA S.R.L.
Puesto del Marqués 38 425-4797
JUJUY HIERROS
Av. Alte. Brown 2448 425-8021

HORMIGON ELABORADO

FULLBLOCK
P. Industrial Ing. Snopek Manz. 71 lote 11
y 12 405-2830
www.fullblock.com.ar
HORMIGONERA JUJUY
A. Brown 7 425-3100
HORMIXA
Necochea 225 422-3132

Bidematic

www.bidematic.com

**DISPOSITIVO BIDET
P/ INODOROS**

**FABRICA
ARGENTINA DE BACHAS
BACHAS P/ VANITORY ACERO Y BRONCE**



www.artenvases.com.ar

REPRESENTACIONES DEL NOROESTE

TEL/FAX: (0381) 483-8877 - CEL: (0381) 154 580 560
e-mail: carlosruizycia@hotmail.com

REPRESENTANTE EXCLUSIVO PARA LAS PROVINCIAS DE: TUCUMAN, SALTA, JUJUY, CATAMARCA, LA RIOJA Y SANTIAGO DEL ESTERO

HORMIGÓN PREMOLDEADO

FULLBLOCK
P. Industrial Ing. Snopak Manz. 71 lote 11
y 12.....405-2830
www.fullblock.com.ar
LAC LENARDUZZI
Pachi Gorriti 986425-1603

LAJAS

LAS PIRCAS LAJAS
Av. Alte. Brown 650..... 156-827635

MARMOLERÍAS - MOSAICOS CERÁMICOS

BONUTTO
Los Andes 139425-2537
EL CAÑADÓN
Av. Alte. Brown 325.....425-4500
EL MUNDO DEL CERÁMICO
Av Brown esq Espora.....425-8943
JUJUY MATERIALES
Av. Alte. Brown 2310425-4707
Jde la Iglesia 1197.....422-4954
LA ESPERANZA
San Martín 271422-9480
LA INDUSTRIAL
Humahuaca 645 (A. Gorr.) .422-6322
MOSAICOS ADHEMAR
Sta Cruz 50423-3306
MOSAIQUERÍA ZENTENO
Dr. Baldi 1614.....422-8996
PINTURERÍA ROSA LARRIEU
Patricias Argentinas 626....423-7451
SANITARIOS DIP
Av. Brown 1462425-2572
sanitariosdip@hotmail.com
SYMAR
Las Heras 1084.....425-5589
szylak@imagine.com.ar
TERRA CONFORT
Pereyra 1271424-2642

MATAFUEGOS

JUJUY MATAFUEGOS
Iguazú 1207423-0016
DEL NOA MATAFUEGOS
Jorge Newbery 516.....424-4414

MATERIALES DE CONSTRUCCIÓN

AB CONSTRUCCIONES
A. Brown 198.....425-3011
ACERNOR
Pachi Gorriti 1197425-8344
ADICEM
Pachi Gorriti 909431-6338
jujuy@adicem.com.ar
CALERA NOA
Av. Pueyrredón 675423-4083
C&C MATERIALES
Senador Pérez 384423-5096
cycmateriales@infovia.com
CASA NAH PORT
Almirante Brown 1045425-0920
CONST. ROSA LARRIEU
Patricias Argentinas 626....423-7451

CORRALÓN ACONQUIJA
Independencia 546.....423-5977
CORRALÓN BERNARDO
Av. Alte. Brown 531425-3900
CORRALÓN CHACO
Siria 301423-2639
CORRALÓN EL AMIGO
AV. Al. Brown 2626425-2561
CORRALÓN EL CRUCE
Av. Alte. Brown 230.....425-4558
CORRALÓN EL MERCADO
Av. Alte. Brown 198.....425-3011
CORRALÓN EL AMIGO
AV. Al. Brown 2626425-2561
EIE MATERIALES ELECTRICOS
Av. A. Brown 1059425-0243
EL CADILLAL
Av. Párr. Marshke 1824.....425-8384
elcadillalmateriales@yahoo.com.ar
EL CAÑADON
Av. Alte. G 2445425-4500
EL MUNDO DEL CERÁMICO
Av Brown esq Espora.....425-8943
EL MUNDO DEL PLOMERO
Av. Alte. Brown 629.....425-4599
FEYCO
Av. Alte. Brown 1876425-7020
GASMARKET
Av. Alte. Brown 662.....425-8510
ventas@gasmarket.com.ar
HORACIO BERNARDO
A. Brown 531425-3900
JUJUY MATERIALES
Av. Alte. Brown 2310425-4707
Jde la Iglesia 1197.....422-4954
LA CASA DEL POSTE
Pº. Marschke 1852.....425-6812
ingerocca@hotmail.com
MATERIALES EL CRUCE
Alte Brown 230425-4558
MATERIALES LA VIÑA
Av Mosconi.....426-1186
MATERIALES SAN RAFAEL
Zurita 36425-0769
RAMSI MATERIALES
Luis Burella 362425-8192
SAN FRANCISCO
Pte Perón 1284424-2949
SUPERMAT
Av. Alte. Brown 1350425-4785
TECNOMAT
L.Alem 638423-7679

MATERIALES ELÉCTRICOS- ILUMINACIÓN - INST.

ALBIZU
L.N. Alem 425424-4656
AÑOS LUZ
Urdininea 172422-7777
CONEXOS
Av. Tte. Undano 946.....428-0794
jgurtner@imagine.com.ar
DEL VALLE
Av. F. Aérea 45.....430-7887
DIMATER S.A.
El Pibe 22 Bº V. S. Martín423-9589
ventasjujuy@dimater.com.ar
EL CHANI
Pueyrredón 709.....422-4798

EIE MATERIALES ELECTRICOS
Av. A. Brown 1059425-0243
ELECTROMAT
Alvear 952423-2476
electromat@electromat srl.com.ar
EL COYOTE
J M Gorriti 464.....423-4841
HORIZONTE
Las Heras 760425-3402
horizontejujuy@arnet.com.ar
IZQUIERDO
Independencia 102.....422-6387
iluminacionizquierdo@yahoo.com.ar
M&B
Av Gorriti 644.....424-0767
MARCO ROTEMBERG
Junín 125423-4048
RIMATEL S.R.L.
Urdininea 268424-4678
Párroco Marshke 2954425-8073

PILETAS DE NATACIÓN

IGR
Salta 679423-7108
PLASTIMAR DE J.MARTÍNEZ
La Posta 49426-2056

PINTURERÍAS

BLOKE SRL
Av. Libertad 794424-3810
CONST. ROSA LARRIEU
Patricias Argentinas 626....423-7451
DEL VALLE
Av. Fuerza Aérea 45430-7887
EL CAÑADÓN
Av. Alte. Brown 325.....425-4500
ÉXODO
Av. El Exodo 660424-1333
FULL COLOR PINTURERÍA
Almirante Brown 1487431-1443
JUJUY MATERIALES
Av. Alte. Brown 2310425-4707
Jde la Iglesia 1197.....422-4954
PINTURERIAS CARRIZO
Salta 711423-1329
PINTURERIAS DEL CENTRO
Salta 1063422-7152
PINTURERÍA DIP
A. Brown 1398.....425-5158
PINTURERÍAS ÉXODO
Av. Fascio 706423-7180
PINTURERÍA MARTÍN
Av. El Exodo 700423-1100
PINTURERÍA NEBAR
J. Newbery 686422-3822

PORTONES AUTOMATICOS

ING. SAVIO NESTOR
Gral. Alvear 870422-1090

PLOTEO DE PLANOS

COPY NORTE
Iriarte 405422-2139
SERVICIO DE PLOTEO
P. Argentinas 482-L. 13.....423-0311
SIETE COLORES
Necochea 250423-8025

TECNIGRAFICA
Pasaje Yupanqui 1658425-5393

SANITARIOS (ARTEFACTOS, ACCES. E INSTALACIONES)

AB CONSTRUCCIONES
A. Brown 198425-3011
BLOKE SRL
Av. Libertad 794424-3810
CANALIZACIONES JUJUY
L. Franco esq. Tte. Tuco423-0057
canalizacionesjujuy@gmail.com
CONST. ROSA LARRIEU
Patricias Argentinas 626....423-7451
CORRALON EL AMIGO
AV. Al. Brown 2626425-2561
EL CAÑADÓN
Av. Alte. Brown 325425-4500
EL MUNDO DEL PLOMERO
Av. Alte Brown 629.....425-1476
GASMARKET
Av. Alte. Brown 662.....425-8510
ventas@gasmarket.com.ar
ORBU
L. N. Alem 774.....422-2241
SANITARIOS AVENIDA
Av. Alte Brown 1499425-3763
SANITARIOS DIP
Av. Brown 1462.....425-2572
sanitariosdip@hotmail.com
SUPERMAT
Av. Alte. Brown 1350425-4785

TELEFONÍA

ELECTROMAT
Alvear 952423-2476
electromat@electromat srl.com.ar
**IDFL TECNOLOGÍA EN
COMUNICACIONES**
Av. A. Brown 626431-1277
TÉCNICAS TELEFÓNICAS
Güemes 934422-7837

VIDRIERÍAS

BLANCO VIDRIOS
Balcarce 585422-2690
BURGOS VIDRIOS
E.Zegada 1226422-5592
COOIPAL VIDRIOS
Pueyrredón 725424-3502
CRISTALES JUJUY
Bárcena 12425-4251
cristalesjujuy@yahoo.com.ar
FER VIDRIOS
Av. Alte Brown 1797425-0887
SAN SALVADOR VIDRIOS
Rep. de Siria 446423-7141
VELAZQUEZ VIDRIOS
Alte Brown 1797425-0887
VIDRIERÍA SORAIDE
Av. Alte Brown 1039425-6073

VIVEROS

GARDEN VIVERO
España 1488.....422-9005

¿POR QUÉ ELEGIR UNA MAMPARA PARA TU BAÑO?

Hasta hace algunos años el baño fue un ambiente relegado y poco desarrollado en las viviendas. Las nuevas tendencias de diseño han impulsado a toda la industria a incorporar propuestas basadas en diferentes estilos, promoviendo una gran cantidad de opciones.

Uno de los **saltos importantes en diseño** se ha dado en el **reemplazo de las viejas cortinas por mamparas**, un cambio que brindó amplitud y elegancia, expandiendo los metros visibles del baño.

Éste cambio se vio impulsado no sólo por aportar un distinguido diseño y estilo minimalista, sino también por **ofrecer ventajas en seguridad, climatización y limpieza**. Al momento de elegir una mampara, debemos tener en cuenta en materia de **seguridad**, que las mamparas de buena calidad son desarrolladas con **crisales templados**, brindando una **resistencia entre 5 y 6 veces superior** a cualquier cristal común, una seguridad que la cortina no puede ofrecer.

Los cierres magnéticos o de apoyo con terminaciones precisas, acompañadas del espesor de este fantástico cristal, **aclimatan rápidamente el micro ambiente** al momento de la ducha, impidiendo

filtraciones profundas de corrientes de aire. **Se mantienen limpias por mucho más tiempo** gracias al cristal templado y sus terminaciones en aluminio, que además son **fáciles de limpiar** y resistentes a productos como geles y shampoos, aventajando a las cortinas que tienden a enmohecerse rápidamente y deteriorarse.



Este cambio notable en diseño de baños también se apoya en **su fácil y rápida instalación**, ajustándose prácticamente a cualquier superficie y aun corrigiendo escuadras. Es por esta razón que **Shawer**, empresa con más de 30 años en el mercado, cuenta con equipos de instaladores propios, asegurando la calidad del producto durante todo el proceso, desde la compra hasta el momento de su uso y **en todo el país a través de sus distribuidores**.

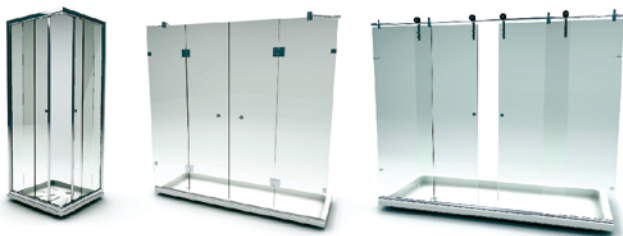

SHAWER®

SUR EXTREMO S.A. | NEUQUÉN 2465 (B1643BUQ) / BÉCCAR, PROVINCIA DE BUENOS AIRES, ARGENTINA
TEL./FAX (54 11) 4747 4993 | (54 11) 4732 2261 / SHAWER@SHAWER.COM | WWW.SHAWER.COM

Instagram: @shawermamparas Facebook: /mamparas.shawer YouTube: /shawerarg Pinterest: /shawerarg

VIO
Refleja diseño.
VASA
tecnología en cristales

Confiamos en los siguientes distribuidores para ofrecer nuestros productos:
Todo Caño // Tel: 0383-4432500 / Núñez del Prado 231 / Catamarca / **Oga Mat II** // Tel: 0379-4472888 / Av. Independencia 4762 / Corrientes
Vitrage // Tel: 0376-4459261 / Av. Lavalle 4363 / Posadas, Misiones / **Fibroplastica** // Av. República Oriental del Uruguay 4700 / Posadas, Misiones
Valentini Sanitarios // Tel: 0266-4420090 / República del Líbano 71 / San Luis / **Samaco I** // Tel: 0261-4251766 / Av. San Martín 2197 / Mendoza

BUENOS AIRES

HASTA EL 20 DE OCTUBRE

36° EDICIÓN DE CASA FOA EN CÍRCULO DE OLIVOS

En el marco del evento inaugural, el jurado, junto a representantes de los sponsors oficiales, entregó medallas y menciones especiales a las propuestas más audaces y creativas. Eva y Martín Gómez Soto y María Delia Zaccagnini recibieron los máximos galardones.

Casa FOA inauguró la muestra el 12 de septiembre y premió los espacios más destacados y relevantes en Círculo Olivos, la nueva sede de la exposición nacional de arquitectura, diseño interior, paisajismo e industria, edición desarrollada junto a Zentrum Developers y la constructora Belary. En la tradicional ceremonia, que dio por comenzada la 36° edición de la muestra, un jurado de arquitectos y diseñadores, junto a representantes de los sponsors oficiales, entregó medallas y menciones especiales a las propuestas más audaces y creativas.

La Medalla de Oro al Paisajismo 2019 Mercedes Malbran de Campos fue para los hermanos Eva y Martín Gómez Soto, cuya propuesta encandiló al jurado por su excelente interpretación y concreción ambiental del paisaje; pero, aún más importante, por mostrar la fragilidad del sistema y por ayudar a generar conciencia.

María Delia Zaccagnini, en tanto, recibió la Medalla de Oro a la Arquitectura y Diseño de Interior 2019 Mercedes Malbran de Campos. En su caso, el proyecto conmovió por su impecable resolución, su coherencia, la armonía del color y equilibrio, y el notable desarrollo del producto. El acto, realizado en la planta baja de Círculo Olivos, contó con la participación de las máximas autoridades de Casa FOA, referentes del sector y los más de 100 expositores de los 55 espacios intervenidos este año, distribuidos en 5730 metros cuadrados, 2230 asignados a interiorismo y 3500 destinados a paisajismo.



Medalla de Oro al Paisajismo

*Eva Gómez Soto y Martín Gómez Soto
Espacio N° 11 - Paisajismo*



Premio Casa FOA 2019 y Rielamericano a la mejor exhibición del producto. Faplac a la mejor aplicación del producto

*Hugo Gallego, Pamela Martos y César Stivaletta
Espacio N° 46 - Unidad de vivienda*



*Mención Casa FOA 2019 y ROCA al mejor diseño de baño. Vite Porcellanato, y Atrim a la mejor aplicación del producto
Eugenia Landaboure - Espacio N° 44 - Sala de baño*



*Primera mención Casa FOA 2019 y ALBA vení al color a la mejor aplicación de pintura como revestimiento protagonista
Juan Caram, Flavio Domínguez y Diego Segoura - Espacio N° 35 - Espacio coworking*

El jurado de Arquitectura estuvo integrado por los arquitectos Jorge Muradas, Martín Zanotti, Paula de Elía, Roberto Busnelli y María Zunino; el de Paisajismo, por Cristina Le Mehauté, Ana Bajcura y Matilde Oyharzá-bal, y el del Concurso de Diseño de Asientos Flexibles, por los arquitectos Juan Vacas y Carolina Day.

Casa FOA Círculo Olivos, funcionará todos los días, hasta el 20 de octubre, de 12 a 20 hs., con horario extendido hasta las 23 los viernes y los sábados (ambos días, a partir de las 19, con beneficio 2x1 para todo el público). La entrada general tendrá un valor de \$490 y los visitantes podrán adquirirla en boletería o, con descuento, a través de la página web de Casa FOA: www.casafoa.com. Jubilados, estudiantes, socios del Círculo Militar y clientes RUS accederán a un 20% de descuento todos los días. Quienes vayan a la feria Puro Diseño podrán entrar 2x1 todos los días, mientras que los clientes Ci-tröen recibirán un 2x1 todos los días. Menores de 15 años y personas con discapacidad ingresarán de manera gratuita. Además, como novedad, estará permitida la entrada con mascotas.

DE INTERÉS MUNICIPAL

Casa FOA Círculo Olivos fue declarada de interés municipal por la intendencia de Vicente López. Designada de interés cultural por la ciudad de Buenos Aires en 2018, Casa FOA, una referencia indiscutida en la agenda cultural de América Latina, regresó este año a territorio bonaerense luego de 11 años. Desde 1985, la muestra ha recibido a 1250 arquitectos e interioristas participantes y más de cuatro millones de visitantes.



*Primera mención a la Arquitectura y Diseño de Interior
Coty Larguía - Espacio N°45 - Cuarto de chicos*



+ INFO:

www.casafoa.com
www.facebook.com/casafoa
www.twitter.com/casafoa
www.instagram.com/casafoa

*Premio a la mejor instalación artística
Romina Maribel González y Stella Brieva
Espacio N° 29 - Instalación artística*

BACHAS

BAÑO



Formas simples para pequeños espacios

Para colgar o apoyar, bacha rectangular chica y monocomando Yvaga, equilibrio justo entre versatilidad y buen gusto.

0800-777-IDEAL (43325) · info@ideal.com.ar



80 AÑOS
PENSANDO
EN EL AGUA

ideal.com.ar

BLACK POWER

El color de la calidad en Desagües



www.horaciosuarez.com

DURATOP X CALIDAD POTENCIADA

Gran resistencia al impacto y a los rayos UV, para instalaciones empotradas, enterradas, a la vista y a la intemperie.

Ahora, con una muy amplia línea de conexiones y **AL MISMO COSTO QUE EL DESAGÜE MARRÓN STANDARD.**

DURATOP
LINEA X

DURATOP XR FORTALEZA EXTREMA

El desagüe de máxima resistencia al impacto, al aplastamiento y a las altas temperaturas, que asegura total rigidez en instalaciones a la vista y a la intemperie.

SUPERIOR INSONORIDAD

Gran espesor y densidad, que aportan un alto grado de confort acústico.



Duratop Directo (DD): 0800-999-9966



www.grupodema.com.ar

PRODUCTOR DE

